

2. RESUMEN EJECUTIVO



Ing. Pedro A. Maldonado Suarez
CIP 55469

RESUMEN EJECUTIVO

01. NOMBRE DEL PROYECTO:

"REPARACION DE VEREDA Y CERCO PERIMETRICO; EN EL (LA) PARQUE LA DIGNIDAD NACIONAL DE LA URBANIZACIÓN SAN LUIS DISTRITO DE SAN LUIS, PROVINCIA DE LIMA, DEPARTAMENTO DE LIMA"

CODIGO ÚNICO DE INVERSIÓN: 2612676

02. ORGANISMO EJECUTOR:

Municipalidad Distrital de San Luis

03. MODALIDAD DE EJECUCIÓN:

ADMINISTRACION INDIRECTA – POR CONTRATA

04. UBICACIÓN GEOGRAFICA:

04.01. UBICACIÓN

ZONA	:	PARQUE LA DIGNIDAD NACIONAL
LOCALIDAD	:	URBANIZACIÓN SAN LUIS
DISTRITO	:	SAN LUIS
PROVINCIA	:	LIMA
DEPARTAMENTO	:	LIMA

Figura 1: Mapa de ubicación del proyecto

PARQUE LA DIGNIDAD
NACIONAL

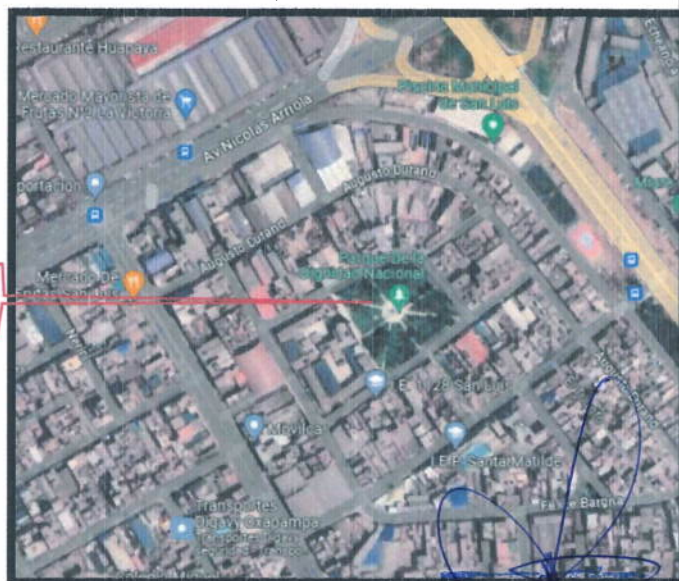

Ing. Pedro A. Maldonado Saenz

CIP 55469

05. ACCESIBILIDAD A LA ZONA

El acceso al Proyecto **"REPARACION DE VEREDA Y CERCO PERIMETRICO; EN EL (LA) PARQUE LA DIGNIDAD NACIONAL DE LA URBANIZACIÓN SAN LUIS DISTRITO DE SAN LUIS, PROVINCIA DE LIMA, DEPARTAMENTO DE LIMA"** CUI N°2612676 inicia su recorrido partiendo de la Municipalidad Distrital de San Luis dirigiéndose al noroeste por Av. Del Aire, girar a la derecha llegando a la Av. Agustín de La Rosa Toro, seguir hasta llegar al Jr. Augusto Durand y girar a la derecha, luego avanzar 01 cuadra y voltear a la derecha por el Jr. Felipe Bargna y se habrá llegado al Parque La Dignidad Nacional.

06. ANTECEDENTES

Los pobladores beneficiados de la Zona de influencia del proyecto, **"REPARACION DE VEREDA Y CERCO PERIMETRICO; EN EL (LA) PARQUE LA DIGNIDAD NACIONAL DE LA URBANIZACIÓN SAN LUIS DISTRITO DE SAN LUIS, PROVINCIA DE LIMA, DEPARTAMENTO DE LIMA"**, solicitaron apoyo para poder contar con adecuadas condiciones del Parque La Dignidad Nacional de San Luis.

La Municipalidad Distrital de San Luis considera como prioritaria la intervención para mejorar el Parque La Dignidad Nacional implementando la renovación de sus vías peatonales, el mejoramiento de los juegos infantiles, la recuperación de la iluminación ornamental, en beneficio de los usuarios vecinos en el Distrito de San Luis.

07. OBJETIVO

El objetivo principal del proyecto es: **"BRINDAR ADECUADAS CONDICIONES DEL PARQUE LA DIGNIDAD NACIONAL DE LA URBANIZACIÓN SAN LUIS DISTRITO DE SAN LUIS, PROVINCIA DE LIMA, DEPARTAMENTO DE LIMA"**.

08. ESTADO ACTUAL DE LA ZONA

En el área a intervenir, se localizan áreas peatonales (veredas) la cuales encuentran deterioradas, las bancas se encuentran sin mantenimiento, falta de una adecuada iluminación ornamental, falta el mantenimiento adecuado y reparación de las rejas perimétricas del parque y su respectivo pintado, el mantenimiento y reparación de los juegos infantiles.

Ing. Pedro A. Maldonado Sacca
C.P. 55469

SERVICIOS PÚBLICOS

En la zona a intervenir del proyecto, cuenta con electricidad en buen estado, abastecimiento regular de agua potable, energía eléctrica y alumbrado público, telefonía, internet y recojo de residuos sólidos. En su mayoría, los lotes habitados están habilitados y cuentan con las conexiones domiciliarias respectivas.

09. DESCRIPCIÓN DEL PROYECTO (METAS FÍSICAS)

	META	UNIDAD DE MEDIDA
"REPARACION DE VEREDA Y CERCO PERIMETRICO; EN EL (LA) PARQUE LA DIGNIDAD NACIONAL DE LA URBANIZACIÓN SAN LUIS DISTRITO DE SAN LUIS, PROVINCIA DE LIMA, DEPARTAMENTO DE LIMA"	725.51	m2
TRAZO, NIVELACIÓN Y REPLANTEO		
RETIRO DE GRASS SINTÉTICO (MANUAL)	82.50	m2
DEMOLICIÓN DE VEREDAS LOSAS $e=10$ cm CON EQUIPO	486.73	m2
DEMOLICIÓN DE RAMPA DE CONCRETO $e=10$ cm CON EQUIPO	5.48	m2
DEMOLICIÓN DE SARDINEL DE CONCRETO CON EQUIPO	75.49	m
DEMOLICIÓN DE BASE DE CONCRETO CON EQUIPO	0.42	m3
REJAS METÁLICAS A REPARAR	20.17	m
REJAS METÁLICAS NUEVAS	3.20	m
DESMONTAJE DE CONTENEDOR DE RESIDUOS SÓLIDOS EXISTENTE	1.00	und
TAPA DE CONCRETODESAGÜE A REEMPLAZAR	1.00	und
ENCOFRADO Y DESENCOFRADO PARA VEREDAS	42.44	m2
CONCRETO PREMEZCLADO P/ UÑAS $f_c = 175$ kg/cm2	18.55	m3
BASE GRANULAR $E=0.10$ m INC. COMPACTACIÓN C/EQUIPO LIVIANO	490.00	m2
MORTERO REFORZADO CON FIBRAS PARA REPARACIÓN $f_c=175$ kg/cm2. PARA VEREDAS, INC. CURADO	139.38	m2
ENCOFRADO Y DESENCOFRADO P/SARDINEL PERALTADO	22.81	m2
ACERO DE REFUERZO $f_y=4,200$ kg/cm2	129.07	kg
CONCRETO PREMEZCLADO PARA SARDINEL $f_c = 175$ kg/cm2 INC. CURADO	5.04	m3
LIJADO Y PINTADO P/REJA METÁLICA C/PINTURA ESMAL+ANTICORROSIVO 2 MANOS (AMBAS CARAS)	216.89	m
ÁREAS VERDES REPOSICIÓN DE GRASS	943.55	m2
MITIGACIÓN DE IMPACTO AMBIENTAL	1.00	gib
MANTENIMIENTO DE ILUMINACIÓN ORNAMENTAL	1.00	gib
RETIRO, SUMINISTRO Y COLOCACIÓN DE BALANCINES	1.00	und
RETIRO, SUMINISTRO Y COLOCACIÓN DE SUBE Y BAJA	1.00	und
MANTENIMIENTO DE BANCAS EXISTENTES	1.00	gib
SUMINISTRO E INSTALACIÓN DE PEDESTAL DE CONCRETO Y PLACA S/ESPECIFICACIONES	1.00	gib
PINTURA PARA BORDES DE VEREDAS, RAMPAS Y SARDINELES	1,245.54	m
MANTENIMIENTO DE JUEGOS INFANTILES EXISTENTES	1.00	gib
MANTENIMIENTO Y PINTADO DE PAPELERAS BASCULANTES	1.00	gib

10. PLAZO DE EJECUCIÓN

El plazo de ejecución se estima en 30 días calendarios.

Ing. Pedro A. Maldonado Saenz
CIP 55400



MUNICIPALIDAD DISTRITAL DE SAN LUIS
GERENCIA DE DESARROLLO URBANO
SUBGERENCIA DE OBRAS PUBLICAS Y MANTENIMIENTO URBANO

11. RESUMEN DE PRESUPUESTO

COSTO DIRECTO	127,998.55
GASTOS GENERALES (10%)	12,799.86
UTILIDAD (8%)	10,239.88
	=====
SUB TOTAL	151,038.29
IGV (18%)	27,186.89
	=====
PRESUPUESTO DE OBRA	178,225.18
 SUPERVISIÓN	 10,000.00
	=====
PRESUPUESTO TOTAL	188,225.18

El proyecto tiene un Presupuesto Total de **S/. 188,225.18 (CIENTO OCHENTIOCHO MIL DOSCIENTOS VEINTICINCO Y 18/100 SOLES)**.

Ing. Pedro A. Maldonado Saenz
CIP 55469