

ACTA DE EVALUACION Y CALIFICACION DE OFERTAS

ADJUDICACION SIMPLIFICADA N° 031-2024 – SEGUNDA CONVOCATORIA

ADQUISICIÓN DE UNIFORMES INSTITUCIONALES PARA LABORES DEL PERSONAL
DEL SERNANP

En el día 19 de julio de 2024 a horas 16:10 p.m., se reunieron de manera presencial las siguientes personas: David Matías Florián (Presidente Titular), Oscar Mario Rojas Fernández y Evelyn Karina Pumaricra Sosa (Miembros Titulares), integrantes del Comité de Selección designado mediante Formato de Designación de Comité N°48-2024SERNANP-OA, los mismos que llevarán a cabo el procedimiento de ADQUISICIÓN DE UNIFORMES INSTITUCIONALES PARA LABORES DEL PERSONAL DEL SERNANP - Segunda Convocatoria.

El presidente del Comité de Selección dio inicio a la reunión señalando que el motivo de esta es llevar a cabo la evaluación y calificación de las ofertas presentadas al procedimiento de selección, en la fecha señalada en el calendario de las bases integradas:

REGISTRADO	RUC	ESTADO
FEDERVI S.A.C.	20608172344	Presento Prendas
MODAS & STYLOS IVET S.A.C.	20601328624	Presento Prendas
RAFAEL DAVILA PEREZ E.I.R.L.	20502799283	No Presento Prendas

Como primer acto se procedió a verificar la documentación de presentación obligatoria requerida en las bases integradas, verificándose que los postores cumplen con lo solicitado en las bases integradas respecto a la documentación de presentación obligatoria.

Sobre el particular es necesario señalar que según las bases integradas en el literal e) se indica lo siguiente:

E) MUESTRAS PARA VERIFICACION DEL CUMPLIMIENTO DE ESPECIFICACIONES TECNICAS.

Ítem paquete	DESCRIPCIÓN	CANTIDAD
	CAMISA MANGA LARGA PARA CABALLERO	01 UNIDAD
	PANTALON GUARDAPARQUE DESGLOSABLE PARA CABALLERO	01 UNIDAD

Las muestras se presentarán en las tallas que los postores deseen, respetando las medidas de tallas completas correspondientes en camisas, blusas, polos, pantalones y gorras.

LOS REQUISITOS QUE SERÁN VERIFICADOS CON LA PRESENTACIÓN DE LA MUESTRA SON:

Las muestras que presentan las empresas postoras serán sometidas al fiel cumplimiento de las Especificaciones Técnicas que se indican en las bases del proceso, la evaluación se realizara en su parte externa, sin destrozar la prenda.

- La confección, el corte, caída de la prenda, simetría de la prenda, costura, remalle, bolsillos, cuello, pliegues, bordados, ensanches, pretina, ojales, la limpieza (sin hilos sueltos y limpios interior y exteriormente) según las especificaciones técnicas.
- Insumos complementarios como son: Entretelas, botones, hilos, cierre, entre otros, serán evaluados según las especificaciones técnicas requeridas.
- Acabado y comprobación de medidas.

Los resultados de las diferentes pruebas de control de calidad, serán plasmadas en el cuadro de resultados, en el cual se concluirá con “APROBADO” o “RECHAZADO”.

En caso de no cumplir con alguna de las condiciones indicadas anteriormente la oferta del postor será descalificada tomándola como NO ADMITIDA.

Las muestras del postor ganador quedarán en poder de la Entidad, como elementos de referencia, para el internamiento posterior de los productos adjudicados.

Los postores cuyas muestras no cumplan con las especificaciones técnicas y/o no hubieran sido favorecidos con la Buena Pro, podrán recogerlas durante los cinco (5) días hábiles posteriores a la fecha del consentimiento de la Buena Pro, caso contrario la entidad no se responsabiliza por entregas posteriores a la fecha indicada.

Para realizar la evaluación, la Entidad contrato mediante Orden de Servicio N° 000506 de fecha 24 de junio de 2024 a la Ing. Angela Rossana Itozu Sakihara para realizar la evaluación de muestras que se presenten en la Adjudicación Simplificada N° 031-2024-2.

Según cronograma el día martes 16 de julio de 2024, correspondió la presentación de las muestras en el Almacén Central del SERNANP, sito en Av. José Gálvez Barrenechea N° 165 – Urb. Corpac, San Isidro – Lima, en el horario de atención de 08:30 a.m. a 10:30 a.m.

Presentaron prendas los siguientes participantes:

FEDERVI S.A.C. - Carta N° 15072024-FEDERVI SAC de fecha 16.07.2024

MODAS & STYLOS IVET S.A.C. - Guía de Remisión Electrónica – Remitente N° EG07-00000228

Por otro lado, cabe señalar que la empresa RAFAEL DAVILA PEREZ E.I.R.L., no cumplió con presentar las muestras requeridas en las bases integradas, en ese sentido el comité de selección procedió a **NO ADMITIR** la oferta del referido participante.

Mediante Acta de Entrega y Recepción de muestras de UNIFORMES INSTITUCIOANLES PARA LABORES DEL PERSONAL DEL SERNANP de fecha 17 de julio de 2024 a horas 09:45 a.m., se hizo entrega a la Ing. Angela Rossana Itozu Sakihara, las siguientes prendas para su control de calidad, que será plasmada en el cuadro de resultados, en el cual se concluirá con “APROBADO” o “RECHAZADO”

Ítem paquete	Descripción	Cantidad
	CAMISA MANGA LARGA PARA CABALLERO	01 UNIDAD
	PANTALON GUARDAPARQUE DESGLOSABLE PARA CABALLERO	01 UNIDAD

Mediante documento S/N de fecha 19 de julio de 2024, la Especialista contratada para realizar la evaluación de muestras que se presentaron en la Adjudicación Simplificada N° 031-2024-SERNANP-Segunda Convocatoria, remite la evaluación técnica de los uniformes institucionales, de acuerdo al Informe Técnico N° 037-2024-ARIS, la cual detalla lo siguiente:

Lima, 19 de Julio de 2024

Señor:

DAVID MATÍAS FLORIÁN

Presidente de Comité de Selección AS N° 031-2024-SERNANP-Segunda Convocatoria

Presente.-

Asunto: Informe Técnico N° 037-2024-ARIS del Resultado de Evaluación de Muestras presentadas por los Postores al Procedimiento de Selección Adjudicación Simplificada N° 031-2024-SERNANP-Segunda Convocatoria "Adquisición de Uniformes Institucionales para Labores del Personal Guardaparque del SERNANP".

Referencia: O.S. 506-2024, Exp. SIAF N° 03129

De mi mayor consideración:

Me es grato saludarle y hacerle entrega del Informe Técnico N° 037-2024-ARIS del Resultado de Evaluación de Muestras presentadas por los Postores al Procedimiento de Selección Adjudicación Simplificada N° 031-2024-SERNANP-Segunda Convocatoria "Adquisición de Uniformes Institucionales para Labores del Personal Guardaparque del SERNANP", el cual consta de 39 páginas, dando el siguiente resultado:

- **ITEM I: CAMISA MANGA LARGA PARA CABALLERO.**
- **ITEM II: PANTALÓN GUARDAPARQUE DESGLOSABLE PARA CABALLERO.**

POSTORES:	RESULTADO (Cumplimiento de E.E.TT.)
MODAS & STYLOS IVET SAC	RECHAZADO
FEDERVI SAC	RECHAZADO

El servicio se realizó en las instalaciones de SERNANP.

Quedo a su disposición para cualquier aclaración ó consulta que estime conveniente.

Atentamente,



**Angela Rossana
Itozu Sakihara**
INGENIERO TEXTIL
Reg. CIP. N° 141759

INFORME TÉCNICO N° 037-2024-ARIS

A : SR. DAVID MATÍAS FLORIÁN
Presidente de Comité de Selección Adjudicación Simplificada N° 031-2024-SERNANP

DE : ING. ANGELA R. ITOZU SAKIHARA

FECHA : 17/07/2024

ASUNTO: Revisión y Evaluación de las Muestras presentadas por los Postores al Procedimiento de Selección AS N° 031-2024-SERNANP Segunda Convocatoria "Adquisición de Uniformes Institucionales para Labores del Personal Guardaparque del SERNANP".

Las muestras presentadas por los postores, fueron evaluadas siguiendo los parámetros establecidos en las Especificaciones Técnicas indicadas en las Bases Integradas del Procedimiento de Selección AS N° 031-2024-SERNANP Segunda Convocatoria "Adquisición de Uniformes Institucionales para Labores del Personal Guardaparque del SERNANP".

La Metodología utilizada para la Revisión y Evaluación de las Muestras presentadas por los postores se realizó de manera visual y manual según el siguiente detalle:

-La consideró para la verificación del diseño de cada una de las prendas, mediante prueba visual contrastada con las Especificaciones Técnicas (texto y gráfico) de las Bases Integradas y ante alguna contradicción prevalece el texto.

-Verificación visual y manual de: la confección, el corte, caída de la prenda, diferentes tipos de costuras como recta, remalles, recubridoras, ojales, atraques, etc, de acuerdo a la ubicación y al tipo de maquinaria. La verificación de insumos complementarios (avíos) como tipo de botones, cierres, entretelas, cierre, entre otros.

-La verificación de las medidas de: Ensanches, costuras, incluido pespuntos, botones, distancias y ubicación de los componentes de las prendas, bolsillos, ojales, equidistancias de botones y ojales, pretina, presillas o pasa correa, cuello, pie de cuello, pliegues, yugo de camisa, bastas, bastillado de mangas, puños, aberturas, distancias: anchos y largos en general, dimensiones de los bolsillos, etc. Además de la comprobación de medidas en cada prenda de acuerdo a las tallas completas que se indican en las respectivas tablas de acuerdo a la talla solicitada para la muestra.

-Verificación de la simetría de las prendas: Visualización y medición de largo de mangas, cuellos, bolsillos bilaterales y fundillos, cortes de espalda, anchos de hombro, distancias entre ojales y botones, puños de igual dimensión, bolsillos diagonales en los laterales del pantalón, bolsillos tipo parche con sus respectivas tapas, etc.

-Medición de las diferentes medidas de los componentes anteriormente citados mediante:

- Cinta métrica flexible en partes curvas;
- Regla de acero milimetrado y en pulgadas de diferentes longitudes;
- Medición con ayuda de lupa para ayudarse en conteos en zonas difíciles de contabilizar.
- Cuenta hilos para verificar las puntadas por pulgadas y verificar acabado de las prendas en caso se encuentren defectos de costura como puntadas saltadas, etc.

-Las prendas deberán estar exentas de defectos de confección, acabados de primera y limpieza en la parte externa como interna (costuras saltadas, hilos sueltos, mal planchado, etc.).

-Los márgenes de tolerancia considerados durante la evaluación fueron de $\pm 0.2\text{cm}$ para medidas menores de 20cm, tal como se indican en las Bases.



Angela Rosana
Itozu Sakihara
INGENIERO TEXTIL
Reg. CIP. N° 141759

CUADRO DE RESULTADOS

POSTOR: "MODAS & STYLOS IVET SAC"

ITEM	DESCRIPCIÓN	RESULTADO PARCIAL (Cumplimiento de EE.TT)	RESULTADO FINAL (Cumplimiento de EE.TT)
I	CAMISA MANGA LARGA PARA CABALLERO	RECHAZADO	RECHAZADO
II	PANTALÓN GUARDAPARQUE PARA CABALLERO	RECHAZADO	

POSTOR: "FEDERVI SAC"

ITEM	DESCRIPCIÓN	RESULTADO PARCIAL (Cumplimiento de EE.TT)	RESULTADO FINAL (Cumplimiento de EE.TT)
I	CAMISA MANGA LARGA PARA CABALLERO	RECHAZADO	RECHAZADO
II	PANTALÓN GUARDAPARQUE PARA CABALLERO	RECHAZADO	



Angela Roxana
Itozu Sakihara
INGENIERO TEXTIL
Reg. CIP. N° 141759

REVISIÓN Y EVALUACIÓN DE LAS ESPECIFICACIONES TÉCNICAS

POSTOR: "MODAS & STYLOS IVET SAC"

Muestras solicitadas: (Según EE.TT. de las telas solicitadas en las Bases Integradas) (*)

- Camisa manga larga para caballero, talla "L".
- Pantalón Guardaparque desglosable para caballero, talla "34".

(*) Para la Evaluación de las telas, se sugiere realizar Análisis en un laboratorio acreditado por INACAL (Instituto Nacional de la Calidad).

Muestras Presentadas: Según Guía de Remisión Electrónica N°EG07-0228 con fecha 16/07/2024.

- Camisa manga larga para caballero, talla "L".
- Pantalón Guardaparque desglosable para caballero, talla "34".

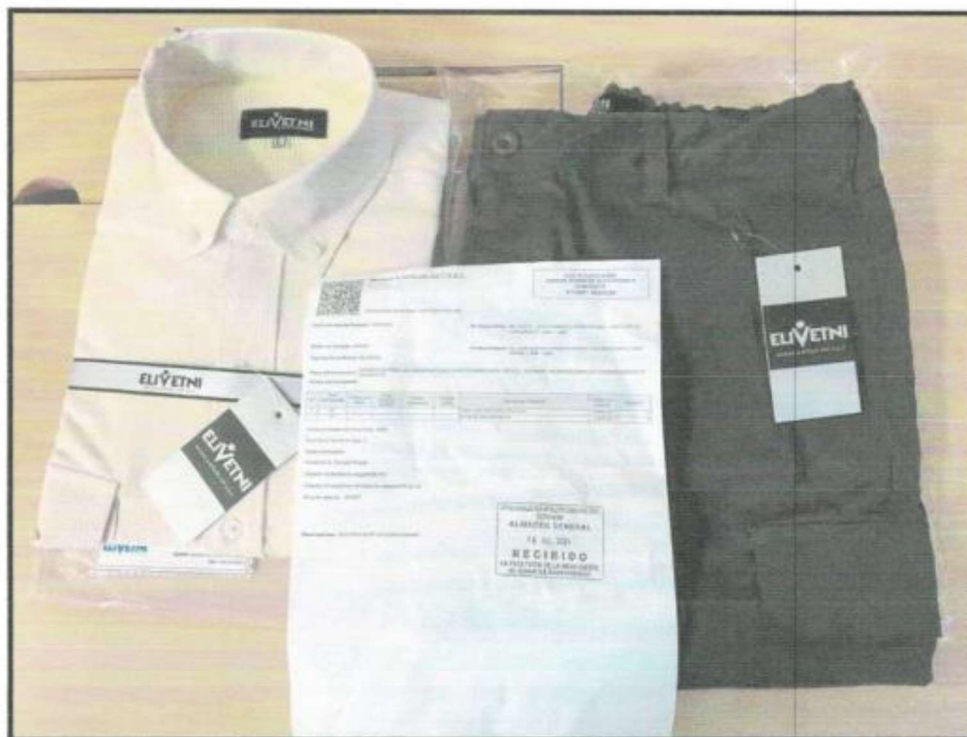

Muestras Presentadas

Angela Rossana
Angela Rossana
Itozu Sakihara
INGENIERO TEXTIL
Reg. CIP. N° 141759

➤ **ITEM I: CAMISA MANGA LARGA PARA CABALLERO**

ESPECIFICACIÓN TÉCNICA	EVALUACIÓN	CUMPLIMIENTO DE LAS EE.TT.
CAMISA MANGA LARGA PARA CABALLERO		
<u>Modelo:</u>		CUMPLE
<u>Cuello:</u>		CUMPLE
<u>Pie de Cuello:</u>		CUMPLE
<u>Delantero Izquierdo:</u>		CUMPLE
<u>Delantero Derecho:</u>		CUMPLE
<u>Bolsillo:</u>		CUMPLE
<u>Espalda:</u>		CUMPLE
<u>Hombro:</u>		CUMPLE
<u>Yugo Francés:</u>		CUMPLE
<u>Mangas:</u>		CUMPLE
<u>Puño:</u>		CUMPLE
<u>Cuerpo:</u>		CUMPLE
<u>Sisa:</u>		CUMPLE
<u>Bastillado de Faldón:</u>		CUMPLE
<u>Avíos:</u>		CUMPLE
<u>Presentación:</u>		CUMPLE
<u>Especificación de la Tela:</u> Color: <u>Beige</u>	Presenta camisa en color crema	NO CUMPLE
<u>Gráficos:</u>		CUMPLE
<u>Logos:</u> <u>Escudo: 8.5cm de largo por 8.5cm de alto</u>	Presenta escudo de 7.3cm de largo por 8.5cm de alto	NO CUMPLE

❖ La muestra de la Camisa manga larga para caballero presentado por el postor "MODAS & STYLOS IVET SAC", NO CUMPLE con las EE.TT. indicadas en las Bases Integradas.



Angela Rossana
Itozu Sakihara
 INGENIERO TEXTIL
 Reg. CIP. N° 141759

➤ **ITEM II: PANTALÓN GUARPARQUE DESGLOSABLE PARA CABALLERO**

ESPECIFICACIÓN TÉCNICA	EVALUACIÓN	CUMPLIMIENTO DE LAS EE.TT.
PANTALÓN GUARPARQUE DESGLOSABLE PARA CABALLERO		
Modelo:		CUMPLE
Pretina: ..., lleva 7 presillas de 1.2cm de ancho y <u>6cm de alto</u>, lleva un botón de 28 líneas <u>teñido en su masa</u> ...	-Presenta 7 presillas de las cuales 2 presillas miden 6.5cm de alto. -Presenta botón con teñido superficial (no teñido en masa).	NO CUMPLE NO CUMPLE
Delantero:		CUMPLE
Lateral: Lleva 2 bolsillos tipo parche... <u>colocados a 26cm a cada lado</u> ...	-Presenta 2 bolsillos en los laterales colocados a 22cm.	NO CUMPLE
Espalda: Lleva un canesú en "V" <u>sobre el lado derecho lleva un bolsillo tipo ojal con cierre, y el lado izquierdo un bolsillo invisible</u> .	-Presenta en la espalda en el lado derecho un bolsillo invisible y en el lado izquierdo un bolsillo tipo ojal con cierre.	NO CUMPLE
Pieza desglosable:		CUMPLE
Basta:		CUMPLE
Costuras:		CUMPLE
Avíos:		CUMPLE
Presentación:		CUMPLE
Especificaciones de la tela:		CUMPLE
Gráficos:		CUMPLE
Logos:		CUMPLE

- ❖ La muestra de Pantalón de Guardaparque desglosable para caballero, presentado por el postor "MODAS & STYLOS IVET SAC", NO CUMPLE con las EE.TT. indicadas en las Bases Integradas.



Angela Rossana
Itozu Sakihara
 INGENIERO TEXTIL
 Reg. CIP. N° 141759

✦ **POSTOR: "FEDERVI SAC"**

Muestras solicitadas: (Según EE.TT. de las telas solicitadas en las Bases Integradas) (*)

- Camisa manga larga para caballero, talla "L".
- Pantalón Guardaparque desglosable para caballero, talla "34".

(*) Para la Evaluación de las telas, se sugiere realizar Análisis en un laboratorio acreditado por INACAL (Instituto Nacional de la Calidad).

Muestras Presentadas: Según Carta N° 15072024-FEDERVI SAC con fecha 16/07/2024.

- Camisa manga larga para caballero, talla "L".
- Pantalón Guardaparque desglosable para caballero, talla "34".

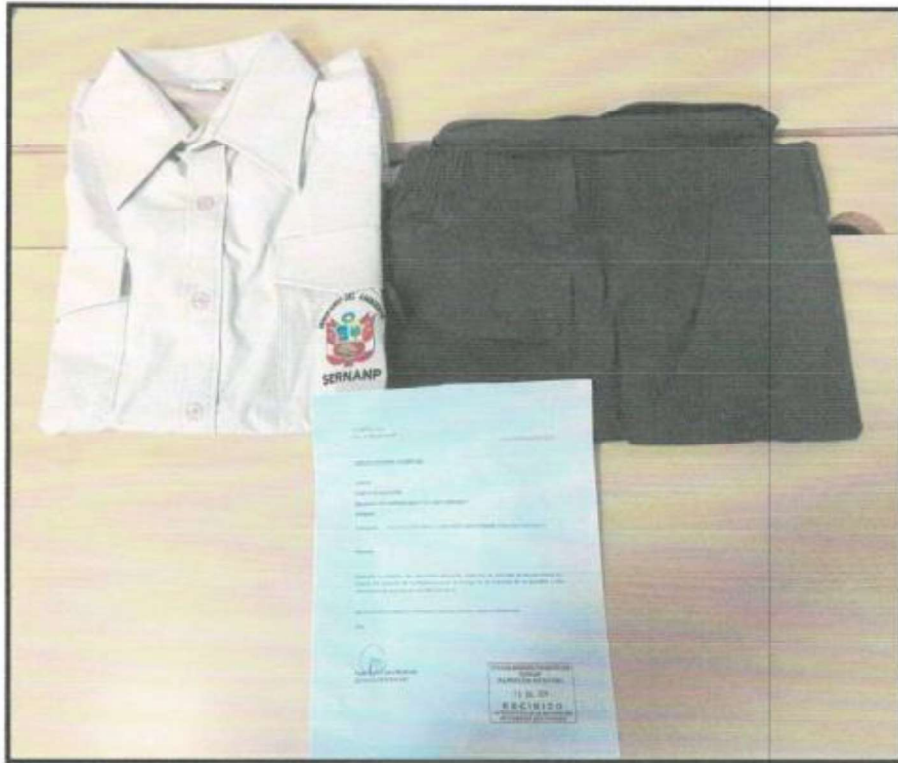

Muestras Presentadas



Angela Rossana
Itozu Sakihara
INGENIERO TEXTIL
Reg. CIP. N° 141754

➤ **ITEM J: CAMISA MANGA LARGA PARA CABALLERO**

ESPECIFICACIÓN TÉCNICA	EVALUACIÓN	CUMPLIMIENTO DE LAS EE.TT.
CAMISA MANGA LARGA PARA CABALLERO		
Modelo:		CUMPLE
Cuello: Cuello camisero... con ojal bordado en las punteras... Embolsado a 0.6cm, con doble pespunte al filo a 1.5mm y a 7mm	-No presenta ojales bordados en las punteras del cuello. -Presenta solo 1 pespunte al filo del cuello a 6mm.	NO CUMPLE NO CUMPLE
Pie de Cuello: De 3cm.	-Presenta pie de cuello de 3.5cm de alto.	NO CUMPLE
Delantero izquierdo: Lleva tachón de 3.5cm de ancho con entretela fusional sobrepuerto armado con 401 doble aguja de 2.5cm de separación...	-Presenta en el delantero izquierdo tachón de 3.1cm de ancho, sin entretela tejida fusional. -Presenta separación de costuras doble aguja de 2.1cm.	NO CUMPLE NO CUMPLE
Delantero Derecho: ... 06 botones de 16 líneas y 3 botones de repuesto de 16 líneas.	-Presenta en el delantero derecho 06 botones de 18 líneas y 01 botón de repuesto de 18 líneas.	NO CUMPLE
Bolsillo: Dos (02) bolsillos con tapa en forma de "V", de 12cm de ancho por 15.5cm de alto incluida la tapa. Ubicado a la altura del segundo ojal del delantero izquierdo, y el otro en el segundo botón del delantero derecho. Pegar bolsillo c/301 a 1mm del filo de bolsillo.	-Presenta dos bolsillos con tapa en forma de "V" de 12.8cm de ancho y de 16.1cm de alto incluida la tapa. -Presentan bolsillos ubicados entre el primer y segundo ojal del delantero izquierdo y el otro entre el primer y segundo botón del delantero derecho. -Presenta doble pespunte de 6mm.	NO CUMPLE NO CUMPLE NO CUMPLE
Espalda: -De una sola pieza con canesú doble... en la parte inferior del canesú lleva un doble pespunte al filo a 1mm y a 7mm. -En la parte interna superior centrar horizontalmente etiqueta de marca y talla.	-Presenta en espalda un solo pespunte a 2.5cm. -No presenta etiqueta de marca del confeccionista.	NO CUMPLE NO CUMPLE
Hombro:		CUMPLE
Yugo Francés: 16cm de largo... con ojal de 1.5cm y botón de 14 líneas centrado en el yugo.	-Presenta yugo francés de 17.7cm de largo. -No presenta botón de 14 líneas centrado en el yugo.	NO CUMPLE NO CUMPLE
Mangas: -Lleva dos pliegues de 1cm de profundidad con separación de 2cm. -Lleva una garet tipo flecha de 25cm de largo por 2cm de ancho.	-Presenta 1 pliegue con 2.2cm de profundidad. -Presenta una garet tipo flecha de 20cm de largo por 2.5cm de ancho.	NO CUMPLE NO CUMPLE
Puño: Reforzados, embolsados a 6.4cm y doble pespunte al filo a 1.3mm y a 7mm en contorno, lleva 2 botones de 16 líneas en cada puño.	-Presenta embolsado a 7cm y un solo pespunte a 7mm. -Lleva dos botones de 18 líneas.	NO CUMPLE NO CUMPLE
Cuerpo:		CUMPLE
Sisa:		CUMPLE
Bastillado de Faldón:		CUMPLE
Avíos:		CUMPLE



 Angela Rossana

 Itozu Sakihara

 INGENIERO TEXTIL

 Reg. CIP: N° 141759

Presentación:		CUMPLE
Especificación de la Tela:		CUMPLE
Gráficos: Bolsillos delanteros: <i>Según medidas solicitadas en las EE.TT.</i> Delantero: <i>-Presenta abertura vents en los laterales.</i> Espalda: <i>-Según gráfico, los puntos extremos de sujeción del canesú será de 6cm.</i>	-No presentan las medidas solicitadas en las EE.TT. No presenta abertura vents. -Presenta puntos de sujeción extremos a 6.7cm.	NO CUMPLE NO CUMPLE NO CUMPLE
Logos: Bandera: 6cm de largo por 3.5cm de alto. Escudo: 8.5cm de largo por 8.5cm de alto	-Presenta 4.8cm de largo por 2.8cm de alto. -Presenta 7.5cm de largo por 6.5cm de alto.	NO CUMPLE NO CUMPLE

- ❖ La muestra de la Camisa manga larga para caballero presentado por el postor "FEDERVI SAC", NO CUMPLE con las EE.TT. indicadas en las Bases Integradas.

➤ **ITEM II: PANTALÓN GUARPARQUE DESGLOSABLE PARA CABALLERO**

ESPECIFICACIÓN TÉCNICA	EVALUACIÓN	CUMPLIMIENTO DE LAS EE.TT.
PANTALÓN GUARPARQUE DESGLOSABLE PARA CABALLERO		
Modelo:		CUMPLE
Pretina: ... lleva 7 presillas de 1.2cm de ancho. ... lleva un botón de 28 líneas <i>teñido en su masa</i> . Corrida de 4cm de ancho. ... un ojal tipo Ojo de Chanco en la derecha.	-Presenta 5 presillas, 2 en delantero y 3 en la parte posterior. -Presenta botón con teñido superficial (no teñido en masa). -Presenta pretina de 4.3cm de ancho. -Presenta un Ojal tipo recto.	NO CUMPLE NO CUMPLE NO CUMPLE NO CUMPLE
Delantero: Lleva dos bolsillos con cierre de 17cm de abertura en forma diagonal en los laterales. Lleva un cierre de nylon	-Presenta en los delanteros 2 bolsillos laterales sin cierre. -Presenta cierre con cremallera de metal.	NO CUMPLE NO CUMPLE
Lateral: Lleva 2 bolsillos tipo parche... colocados a 26cm o cada lado...	-Presenta 2 bolsillos en los laterales sin colocados a 27.5cm.	NO CUMPLE
Espalda: Lleva un canesú en "V" sobre el lado derecho lleva un bolsillo tipo ojal con cierre, y el lado izquierdo un bolsillo invisible.	-Presenta en la espalda bolsillos tipo parche con tapa y velcro.	NO CUMPLE
Pieza desglosable:		CUMPLE
Basta: La basta es de 3cm incluido remalle.	-Presenta basta de 2cm incluido remalle.	NO CUMPLE
Costuras: Costuras unidas con remalle con puntada de seguridad y doble pespunte en laterales, entrepiernas y fundillo posterior.	-No presenta doble pespunte en costuras de entrepiernas.	NO CUMPLE
Avíos:		CUMPLE



 Angela Rossana
 Itozu Sakihara
 INGENIERO TEXTIL
 Reg. CIP. N° 141750

Presentación:		CUMPLE
Especificaciones de la tela:		CUMPLE
Gráficos:		CUMPLE
Logos:		CUMPLE

- ❖ La muestra de Pantalón de Guardaparque desglosable para caballero, presentado por el postor "FEDERVI SAC", **NO CUMPLE** con las EE.TT. indicadas en las Bases Integradas.

 Angela Rossana
Itozu Sakihara
INGENIERO TEXTIL
Reg. CIP. N° 141759

REGISTROS FOTOGRÁFICOS

❖ POSTOR: "MODAS & STYLOS IVET SAC"

• ITEM 1: CAMISA MANGA LARGA PARA CABALLERO

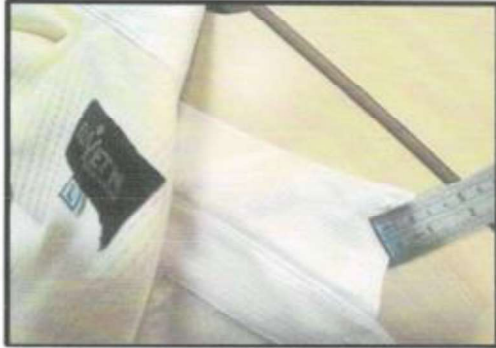

Presenta ojal bordado de 1.4cm en las punteras.
(SI CUMPLE)





Presenta doble pespunte al filo a 1.5mm y a 7mm.
(SI CUMPLE)

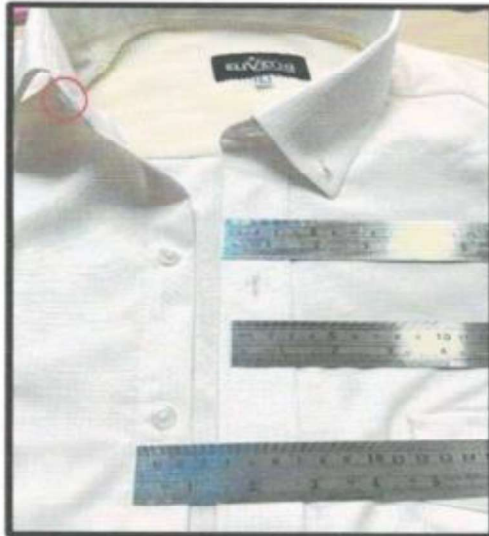

Presenta pie de cuello de 3.2cm., se encuentra dentro de los márgenes de tolerancia.
(SI CUMPLE)

Angela Rossana
Angela Rossana
Itozu Sakihara
INGENIERO TEXTIL
Reg. CIP. N° 141759



Presenta un botón de 16 líneas 
en el extremo derecho de pie de cuello
(SI CUMPLE)

← Presenta en el delantero izquierdo,
tachón de 3.5cm. de ancho armado
con c/401 doble aguja de 2.5cm. de
separación **(SI CUMPLE)**

Presenta en el delantero derecho
bastillado de 2.5cm. **(SI CUMPLE)**

Presenta en el delantero izquierdo ojales de 1.7cm.,
se encuentra dentro de los márgenes de tolerancia.
(SI CUMPLE)



Angela Rosanas
Itozu Sakihara
INGENIERO TEXTIL
Reg. CIP. N° 341759



Presentan en el delantero derecho 06 botones de 16 líneas y 03 botones de repuesto de 16 líneas.
(SI CUMPLE)



Presentan 2 bolsillos con tapa en forma de "V" de 12.1cm. de ancho y de 15.6cm. de alto incluida la tapa, ubicados a la altura del segundo ojal del delantero izquierdo y el otro en el segundo botón del delantero derecho. Ambas medidas se encuentran dentro de los márgenes de tolerancia. (SI CUMPLEN)



Presenta en la espalda canesú doble, en la parte externa de tela principal e interna con malla delgada, en la parte inferior del canesú lleva doble pespunte al filo a 1mm y a 7mm.
(SI CUMPLE)

Angela Rossana
Itazu Sakihana
INGENIERO TEXTIL
Reg. CIP. N° 141759

Presenta en la espalda parte interna, malla deigada y en la parte superior, centrado horizontalmente las etiquetas de marca y talla.
(SI CUMPLEN)

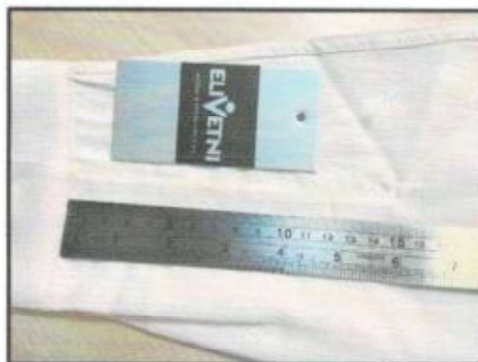

Presenta yugo francés de 16cm. de largo.
(SI CUMPLE)

Presenta yugo francés de 2.5cm. de ancho, con ojal de 1.5cm. y atraque triangular tipo flecha de 3.8cm. de largo.
(SI CUMPLE)



Angela Rossana
Angela Rossana
Itozu Sakihara
INGENIERO TEXTIL
Reg. CIP. N° 141754



Presenta en la manga 02 pliegues de 1cm. de profundidad con separación de 2cm. (SI CUMPLE)



Presenta en la manga parte interna, una garetta tipo flecha de 25cm. de largo por 2cm. de ancho en la punta lleva un ojal de 1.5cm. (SI CUMPLE)



Presenta puño embolsado a 6.4cm. y doble pespuntado al filo a 1.3mm. y a 7mm. En contorno, lleva 2 botones de 16 líneas y 01 ojal de 1.8cm de largo. (SI CUMPLE)

Angela Rossana Itozu Sakihara
 Angela Rossana
 Itozu Sakihara
 INGENIERO TEXTIL
 Reg. CIP. N° 141750



Presenta refuerzo de entretela tejida fusionable en cuello, pie de cuello, tachón, tapas del bolsillo y puños. (SI CUMPLE)

Presenta medida lateral del bolsillo con tapa cerrada de 13.5cm, (SI CUMPLE)



Presenta medida lateral de la tapa de 4.0cm. y medida central de la tapa de 5.5cm. (SI CUMPLEN)

Angela Rossana Itozu Sakihara
 INGENIERO TEXTIL
 REG. CIP. N° 141754

Presenta el primer punto de sujeción en la base del canesú a 6.0cm. de la costura de la unión de la manga
(SI CUMPLEN)

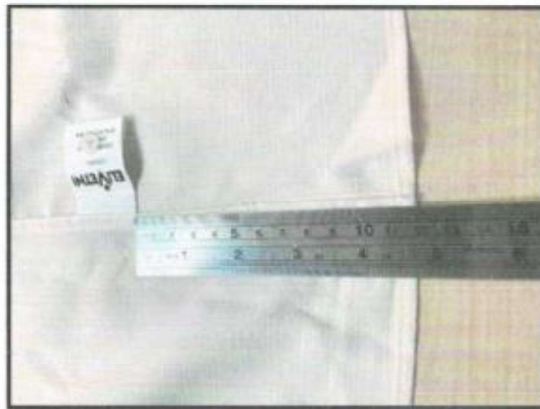
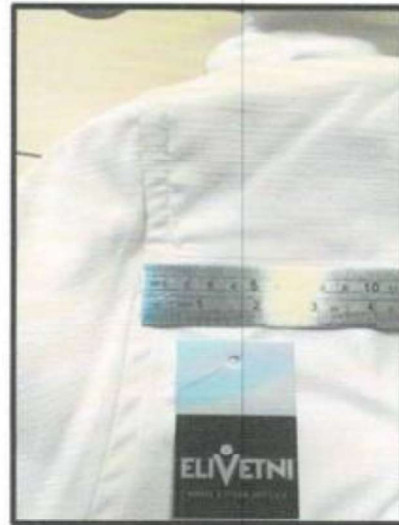

Presenta abertura vents en los costados a la altura del ruedo (SI CUMPLE)

Presenta etiqueta de composición, cuidado, lavado y uso a 12cm del faldón insertado en la costura lateral izquierda (SI CUMPLE)

Angela Rossana
Angela Rossana
Itozu Sakihara
INGENIERO TEXTIL
Reg. CIP. N° 141759



Presenta ancho del cuerpo altura de sisa de 62.0cm. **(SI CUMPLE)**



Presenta largo de manga, incluido puño de 64.5cm., se encuentra dentro de los márgenes de tolerancia ± 0.5 **(SI CUMPLE)**



Presenta largo total de 77.5cm., se encuentra dentro de los márgenes de tolerancia ± 1.5 cm **(SI CUMPLE)**

MEDIDA DE CAMISA TALLA (L) cm	EE.TT.	MUESTRA PRESENTADA	CUMPLIMIENTO
Ancho del cuerpo altura de sisa (A)	62 ± 1.5	62	CUMPLE
Largo Total (B)	76 ± 1.5	77.5	CUMPLE
Largo de manga, incluido puño (C)	64 ± 0.5	64.5	CUMPLE

Angela Rossari
Angela Rossari
Itozu Sakihara
 INGENIERO TEXTIL
 Reg. CIP. N° 141759



Presenta largo del logo de la bandera de 6.0cm. por 3.5cm. de alto **(SI CUMPLE)**

Presenta largo del logo del Escudo de 7.3cm de largo por 8.5cm. de alto., según las EE.TT. el largo debe ser de 8.5cm. **(NO CUMPLE)**

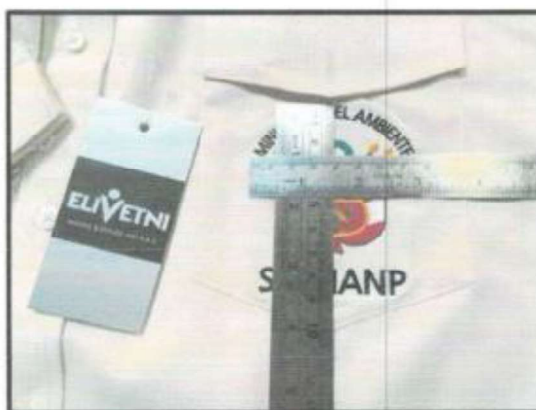

Presenta logo de SERNANP de 10cm de largo por 2.5cm de alto. **(SI CUMPLE)**

Angela Rossana Itozu Sakihara
 Angela Rossana
 Itozu Sakihara
 INGENIERO TEXTIL
 Reg. CIP. N° 141759

• ITEM II: PANTALÓN GUARDAPARQUE DESGLOSABLE PARA CABALLERO



Presenta 7 presillas: 2 en el delantero, 2 en los laterales y 3 en la parte posterior. **(SI CUMPLE)**

Presenta 2 presillas de 6.5cm. de alto, según las EE.TT., deben tener 6.0cm. de alto. **(NO CUMPLEN)**



Presenta en la pretina extremo izquierdo un ojal tipo ojo de chanco. **(SI CUMPLE)**

Angela Rossana
Itozu Sakihara
 INGENIERO TEXTIL
 Reg. CIP. N° 141759



Presenta en la pretina extremo derecho, un botón de 28 líneas no teñido en masa, según EE.TT., debe llevar botón teñido en su masa. **(NO CUMPLE)**

Presenta en el delantero 2 bolsillos con cierre de 17cm. de abertura en forma diagonal en los laterales. **(SI CUMPLE)**



Presenta un cierre de nylon en el delantero con atraque horizontal y otro vertical. **(SI CUMPLE)**

Angela Rossana
 Angela Rossana
 Itozu Sakihara
 INGENIERO TEXTIL
 Reg. CIP. N° 141759



Presenta bolsa de bolsillos de la misma tela embolsadas con puntada de seguridad.
(SI CUMPLE)

Presenta 2 bolsillos tipo parche de 16cm. de ancho por 18cm. de alto incluido la tapa, con atraques en las esquinas de la tapa y en las esquinas superiores del bolsillo. **(SI CUMPLE)**



Presenta 2 bolsillos en los laterales colocados a 22cm., según el texto de las EE.TT. indica que debe estar a 26cm a cada lado. **(NO CUMPLE)**

Angela Rossana Itozu Sakihara
INGENIERO TEXTIL
Reg. CIP. N° 141759



Presenta en la espalda en el lado derecho un bolsillo invisible y en el lado izquierdo 01 bolsillo tipo ojal con cierre. Según EE.TT., las ubicaciones de los bolsillos están contrarias.
(NO CUMPLE)

Presenta basta de ruedo de 2.8cm. incluido remalle, según las EE.TT. debe ser de 3.cm, se encuentra dentro de los márgenes de tolerancia. Lleva en la parte interna un cordón de ajuste. **(SI CUMPLE)**



Presenta la bolsa del bolsillo de 25.5cm. de alto por 16.7 cm. de ancho, según EE.TT. debe ser de 25.0cm de alto por 16.0 de largo. **(MEJORA)**

Angela Rossana
Angela Rossana
Itozu Sakihara
INGENIERO TEXTIL
Reg. CIP. N° 141759



Presenta la bolsa del bolsillo invisible de 17cm. de alto.
(SI CUMPLE)

Presenta etiquetas de marca, talla 34,
instrucciones de lavado y uso y
composición de la tela. **(SI CUMPLE)**



Presenta costuras unidas con remalle con puntada de
seguridad y doble pespunte en los laterales, entrepiernas y
fundillo posterior. **(SI CUMPLE)**

Angela Rossana
Itozu Sakihara
INGENIERO TEXTIL
Reg. CIP. N° 141759

❖ **POSTOR: "FEDERVI SAC"**

• **ITEM I: CAMISA MANGA LARGA PARA CABALLERO**



No presenta ojales bordados en las punteras del cuello; según EE.TT., debe llevar ojales bordados de 1.4cm de largo en las punteras.
(NO CUMPLE)

Presenta solo un pespunte al filo del cuello a 6mm, según EE.TT., debe tener doble pespunte al filo a 1.5mm y a 7mm.
(NO CUMPLE)



Presenta Pie de Cuello de 3.5cm de alto, según las EE.TT. debe ser de 3.0cm.
(NO CUMPLE)

Angela Rossana
Itozu Sakihara
INGENIERO TEXTIL
Reg. CIP. N° 141759

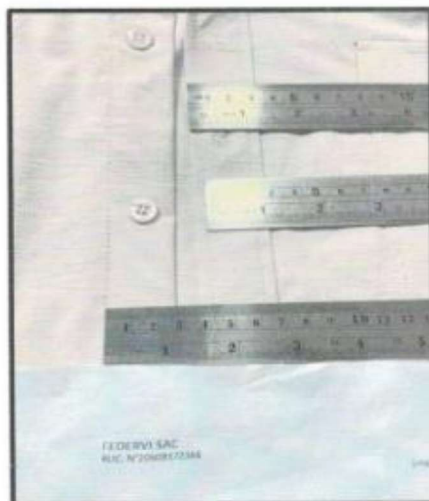

Presenta en el delantero izquierdo tachón de 3.1cm. de ancho con doble aguja de 2.1cm. de separación, según EE.TT., debe llevar tachón de 3.5cm. de ancho con doble aguja de 2.5cm. de separación. **(NO CUMPLE)**

Presenta en el delantero derecho bastillado de 2.6cm., se encuentra dentro de los márgenes de tolerancia ± 0.2 cm. **(SI CUMPLE)**

Presentan en el delantero derecho 06 botones de 18 líneas y 01 botón de repuesto de 18 líneas. Según las EE.TT., debe llevar 06 botones de 16 líneas y 03 botones de repuesto de 16 líneas. **(NO CUMPLE)**



Presentan 2 bolsillos con tapa en forma de "V" de 12.8cm. de ancho y de 16.1cm. de alto incluida la tapa, según EE.TT., deben ser en forma de V de 12cm. de ancho y de 15.5cm. de alto incluida la tapa. **(NO CUMPLEN)**

Angela Rossana
 Angela Rossana
 Itozu Sakihara
 INGENIERO TEXTIL
 Reg. CIP. N° 141759



Presentan bolsillos ubicados entre el primer y segundo ojal del delantero izquierdo y el otro entre el primer y segundo botón del delantero derecho, según EE.TT., deben estar ubicados a la altura del segundo ojal del delantero izquierdo y el otro a la altura del segundo botón del delantero derecho.
(NO CUMPLEN)

Presenta en los filos del bolsillo, doble pespunte de 6mm., según EE.TT., deben ser de 1mm. **(NO CUMPLE)**



Presentan medidas asimétricas de 7.0cm y 6.2cm. en bolsillo izquierdo parte inferior (en "V"), según EE.TT., las piezas deben ser simétricas.
(NO CUMPLE)

Angela Rosendo
Angela Rosendo
Itozu Sakihara
INGENIERO TEXTIL
Reg. CIP. N° 141754



Presenta en la espalda canesú doble en la parte interna y externa con malla delgada y un pespunte a 2.5cm., según EE.TT., debe ser con doble pespunte al filo a 1mm y a 7mm. **(NO CUMPLE)**

Presenta en la espalda parte interna malla delgada y en la parte superior la etiqueta de talla y composición, instrucciones de cuidado, lavado y uso (falta etiqueta de marca) según EE.TT., debe llevar etiqueta de talla y etiqueta de marca. **(NO CUMPLE)**



Presenta yugo francés de 17.7cm. de largo, según EE.TT., debe ser de 16.0cm. de largo. **(NO CUMPLE)**

Angela Roxana Itozu Sakihara
 INGENIERO TEXTIL
 Reg. CIP. N° 141759

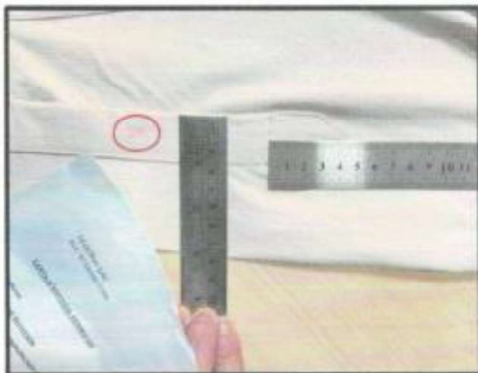

Presenta yugo francés de 2.5cm. de ancho y atraque triangular tipo flecha de 3.8cm. de largo, según EE.TT., debe llevar un ojal de 1.5cm. y un botón de 14 líneas centrado en el yugo francés.
(NO CUMPLE)

Presenta yugo interno de ancho menor al yugo externo donde debe ir pegado el botón de 14 líneas, según el gráfico de las EE.TT. deben tener el mismo ancho. **(NO CUMPLE)**

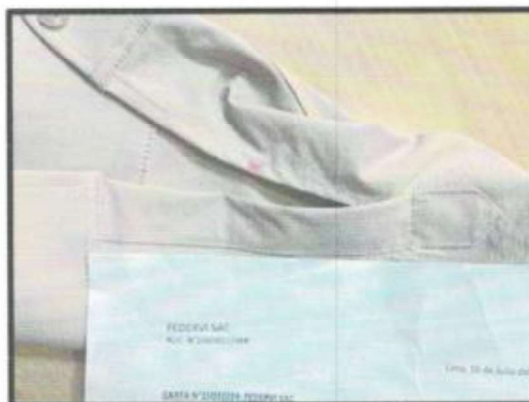

Presenta 01 pliegue con 2.2cm. de profundidad, según EE.TT., debe tener 02 pliegues de 1cm. de profundidad. **(NO CUMPLE)**

Angela Rossana
Angela Rossana
Itozu Sakihana
INGENIERO TEXTIL
Reg. CIP. N° 141759

Presenta puño embolsado a 7cm.
 pespuntado a 7mm. en contorno, lleva 2
 botones de 18 líneas y 01 ojal de 1.8cm de
 largo; según EE.TT., debe ser puño
 embolsado a 6.4cm. y doble pespuntado al
 filo a 1.3mm y al 7mm en contorno, 2
 botones de 16 líneas.
(NO CUMPLE)

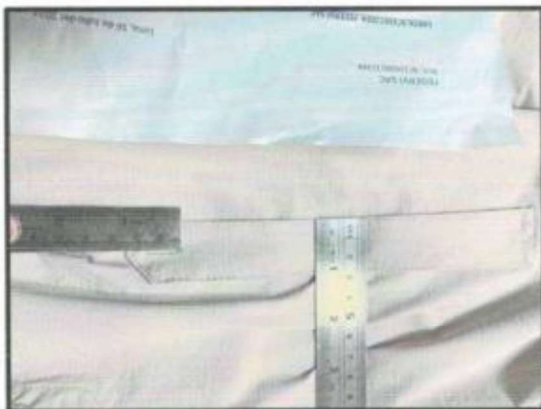

Presenta en la manga una garetta tipo flecha de 20cm. de largo por 2.5cm. de ancho, según EE.TT., debe ser
 de 25cm. de largo por 2.0cm. de ancho. **(NO CUMPLE)**

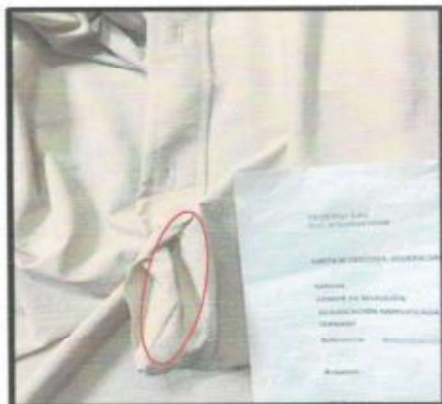

No presenta entretela fusionable en el tachón.
(NO CUMPLE)

Angela Rossana
Angela Rossana
 Itozu Sakihara
 INGENIERO TEXTIL
 Reg. CIP. N° 141754



Presenta medida lateral del bolsillo con tapa cerrada de 14.cm, según el gráfico de las EE.TT., deber ser de 13.5cm
(NO CUMPLE)

Presenta medida lateral de la tapa de 4.3.cm. y medida central de la tapa de 6.0cm., según el gráfico de las EE.TT., deber tener medida lateral de la tapa de 4.0cm. y medida central de la tapa 5.5cm **(NO CUMPLEN)**

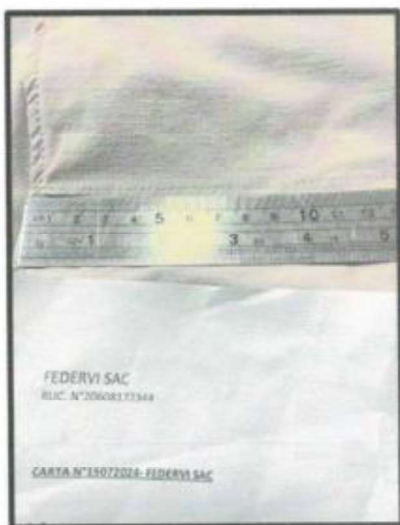

Presenta el primer punto de sujeción en la base del canesú a 6.7cm. de la costura de la unión de la manga. **(NO CUMPLE)**

Angela Rossana
Angela Rossana
Itozu Sakihara
INGENIERO TEXTIL
Reg. CIP. N° 141759

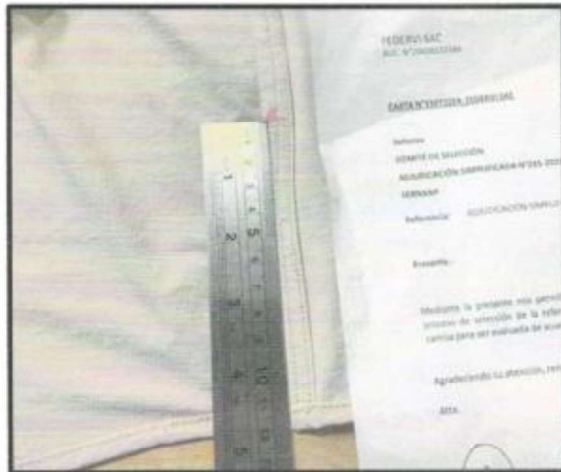

No presenta abertura vents en los costados a la altura del ruedo, según gráfico de las EE.TT., debe llevar vents. **(NO CUMPLE)**

Presenta hilos sin cortar, según EE.TT. la prenda debe ser presentada exenta de defectos de confección y acabado en su parte externa como interna. **(NO CUMPLE)**

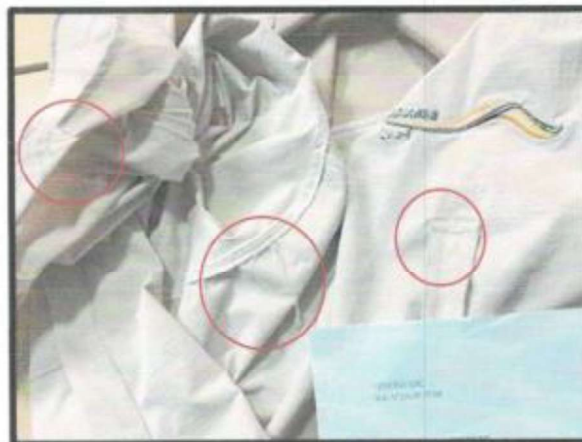

Angela Rossana
Angela Rossana
Itazu Sakihara
 INGENIERO TEXTIL
 Reg. CIP. N° 141754



Presenta ancho del cuerpo altura de sisa de 59.0cm., según gráfico de medidas tallas "L" debe ser de 62.0cm. **(NO CUMPLE)**

Presenta largo de manga, incluido puño de 65.3cm., según gráfico de medidas tallas "L" debe ser de 64.0cm. **(NO CUMPLE)**

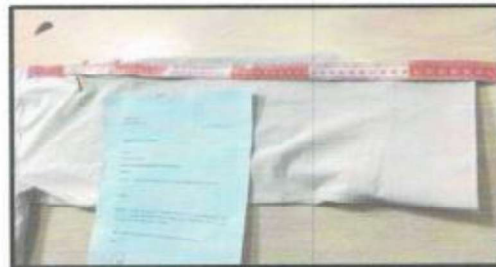

Presenta largo total de 77.3cm., se encuentra dentro de los márgenes de tolerancia $\pm 1.5\text{cm}$ **(SI CUMPLE)**

MEDIDA DE CAMISA TALLA (L) cm	EE.TT.	MUESTRA PRESENTADA	CUMPLIMIENTO
Ancho del cuerpo altura de sisa (A)	62 ± 1.5	59	NO CUMPLE
Largo Total (B)	76 ± 1.5	77.3	CUMPLE
Largo de manga, incluido puño (C)	64 ± 0.5	65.3	NO CUMPLE

Angela Rossa
 Itozu Sakihara
 INGENIERO TEXTIL
 Reg. CIP. N° 14175

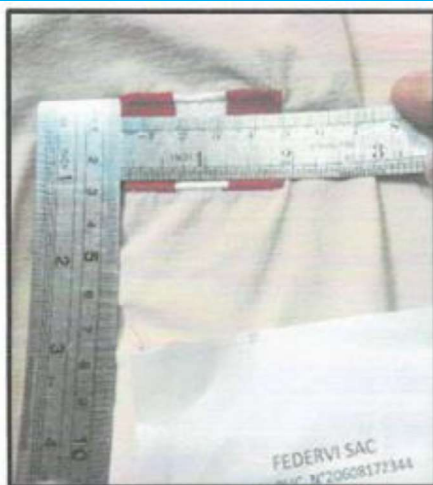

Presenta largo del logo de la bandera de 4.8cm. por 2.8cm. de alto, según gráfico de las EE.TT., el logo debe medir 6.0cm. de largo por 3.5cm. de alto
(NO CUMPLEN)

Presenta largo del logo del Escudo de 7.5cm. por 6.5cm. de alto, según gráfico de las EE.TT., el logo debe medir 8.5cm. de largo por 8.5cm. de alto
(NO CUMPLEN)



Presenta logo de SERNANP de 10cm de largo por 2.3cm de alto, se encuentra dentro de los márgenes de tolerancia **(SI CUMPLE)**



Angela Rossana Itozu Sakihara
 **Angela Rossana Itozu Sakihara**
 INGENIERO TEXTIL
 Reg. CIP. N° 141759

• ITEM II: PANTALON GUARDAPARQUE DESGLOSABLE PARA CABALLERO



Presenta 5 presillas: 2 en el delantero y 3 en la parte posterior, según las EE.TT., debe llevar 7 presillas: 2 en el delantero, 2 en los laterales y 3 en la parte posterior. **(NO CUMPLE)**

Presenta en la pretina parte derecha un ojal recto, según EE.TT. debe llevar un ojal tipo ojo de chanco. **(NO CUMPLE)**

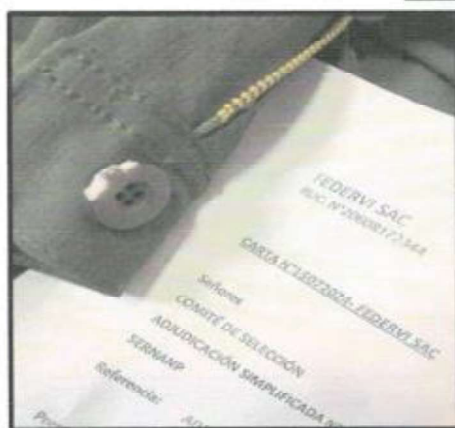

Presenta en la pretina parte izquierda un botón de 28 líneas no teñido en masa, según EE.TT., debe llevar botón teñido en su masa. **(NO CUMPLE)**

Angela Rossana
Angela Rossana
Itozu Sakihara
 INGENIERO TEXTIL
 Reg. CIP. N° 141759

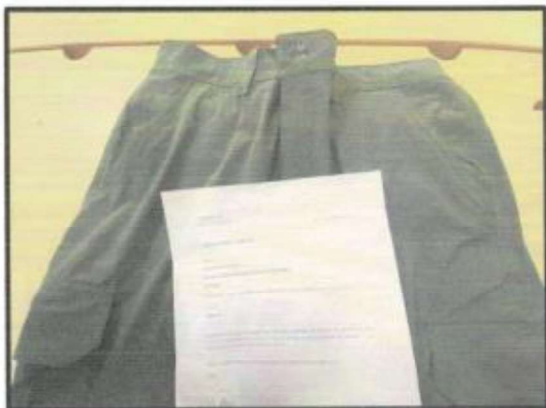

Presenta en el delantero 2 bolsillos en los laterales con abertura sesgada, según EE.TT. debe llevar 2 bolsillos con cierre de 17cm. de abertura en forma diagonal en los laterales. **(NO CUMPLE)**

Presenta un cierre de metal en el delantero con atraque horizontal y otro vertical, según EE.TT., debe llevar cierre de nylon en el delantero. **(NO CUMPLE)**



Presenta bolsa de los bolsillos de otra tela y sin puntadas de seguridad, según EE.TT., las bolsas de los bolsillos serán de la misma tela embolsadas con puntada de seguridad. **(NO CUMPLE)**

Angela Rossana
Angela Rossana
Itozu Sakihara
 INGENIERO TEXTIL
 Reg. CIP. N° 141754



Presenta 2 bolsillos tipo parche de 16cm. de ancho por 18cm. de alto con puntas sesgadas, según las EE.TT., deben ser con puntas rectas **(NO CUMPLE)**

Presenta 2 bolsillos en los laterales colocados a 27.5cm. a cada lado incluido pretina, según EE.TT., deben ser colocados a 26cm., a cada lado. **(NO CUMPLE)**

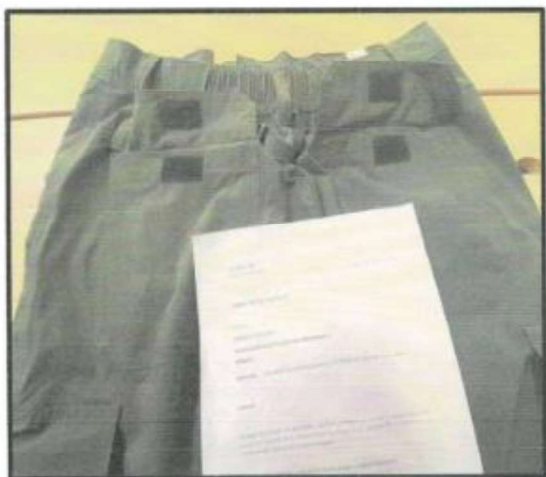

Presenta en la espalda 2 bolsillos tipo ojal con tapa en el lado izquierdo y derecho, según EE.TT., debe ser en lado derecho un bolsillo tipo ojal con cierre y en el lado izquierdo 01 bolsillo invisible. **(NO CUMPLE)**

Angela Rossana
 Angela Rossana
 Itazu Sakihara
 INGENIERO TEXTIL
 Reg. CIP. N° 141754

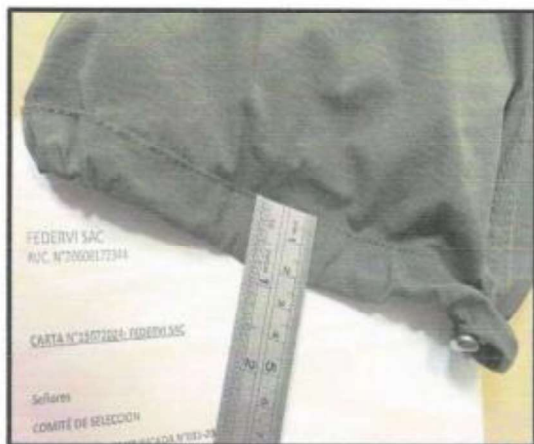

Presenta basta de ruedo es de 2.0cm.
incluido remalle, lleva en la parte interna
un cordón de ajuste, según las EE.TT., la
basta del ruedo será de 3cm.
(NO CUMPLE)

Presenta la bolsa del bolsillo de 31.0cm. de alto
por 18.5 cm. de ancho, según EE.TT, debe ser de
25.0cm de alto por 16.0 de largo. **(NO CUMPLE)**

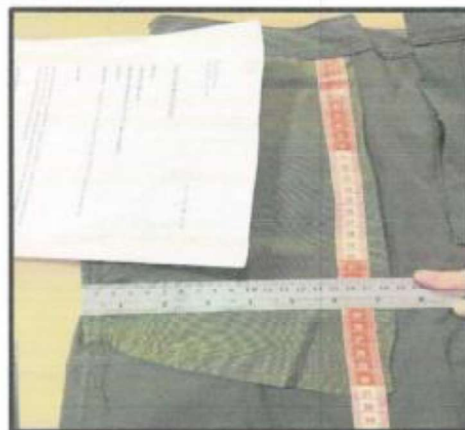

Presenta etiquetas de talla 34,
instrucciones de lavado y uso y
composición de la tela, según EE.TT.
debe llevar etiquetas de Marca, de talla,
instrucciones de lavado y uso y
composición. **(NO CUMPLE)**

Angela Rossana
Angela Rossana
Itozu Sakihara
INGENIERO TEXTIL
Reg. CIP. N° 141759



Presenta costuras unidas con remalle con puntada de seguridad y doble pespunte en los laterales y fundillo posterior. Según EE.TT. debe llevar doble pespunte en laterales, fundillo posterior y entrepiernas. **(NO CUMPLE)**

Angela Rossana
Itozu Sakihara
INGENIERO TEXTIL
Reg. CIP: N° 141759

Habiendo tomado en cuenta lo indicado por la Especialista contratada donde señala el rechazo de muestras de las empresas MODAS & STYLOS IVET S.A.C. y FEDERVI S.A.C., y de conformidad con el artículo 65° del Reglamento de la Ley de Contrataciones del Estado se **DECLARA DESIERTO** la Adjudicación Simplificada N° 031-2024-Segunda Convocatoria - **ADQUISICIÓN DE UNIFORMES INSTITUCIONALES PARA LABORES DEL PERSONAL DEL SERNANP**, así como disponer la comunicación de la Declaratoria de **DESIERTO**.