



MUNICIPALIDAD DISTRITAL DE TOURNAVISTA
PROVINCIA DE PUERTO INCA - REGION HUANUCO
Av. Letorneau Mz 22 Lt. 2-carretera Tournavista km. 60



**"Año del Bicentenario, de la Consolidación de nuestra
Independencia, y de la Conmemoración de las Heroicas Batallas de
Junín y Ayacucho"**

ACTA DE ADMINISIÓN, EVALUACIÓN DE LAS OFERTAS Y CALIFICACIÓN: BIENES

En, la Tournavista, a los 11 días del mes de junio del año 2024, en el local de la Municipalidad Distrital de Tournavista de la Oficina de Abastecimiento y Patrimonio, a las 14:00 horas, el encargado de la preparación, conducción y realización del procedimiento de selección de ADJUDICACION SIMPLIFICADA N° 002-2024-MDT, cuyo objeto de convocatoria es el **SUMINISTRO DEL PROGRAMA VASO DE LECHE DE LA MUNICIPALIDAD DISTRITAL DE TOURNAVISTA 2024**, a fin de efectuar la **EVALUACIÓN DE LAS OFERTAS** admitidas y **CALIFICACIÓN** de la oferta correspondiente según orden de prelación.

ITEM	DESCRIPCION	UND MED	CANTIDAD
1	LECHE EVAPORADA ENTERA X 410 GRAMOS	LATA X 410 GRAMOS	14,508.00
2	HOJUELAS DE QUINUA, AVENA, KIWICHA, HARINA DE SOYA, HARINA DE PLATANO, AZUCARADA FORTIFICADA CON VITAMINAS Y MINERALES.-SACHET DE 525 GRAMOS.	KILOGRAMO	15,215.00

DETALLE DE LOS PARTICIPANTES

De acuerdo con el cronograma establecido los postores se registraron a través del SEACE como participantes los siguientes:

Nº	Nombres y apellidos del participante	RUC
1	INVERSIONES AGROINDUSTRIALES FORTIMIX E.I.R.L.	20529016426
2	MULTYSERVICIOS EDIHA E.I.R.L.	20573191782
3	INVERSIONES MADARO EMPRESA INDIVIDUAL DE RESPONSABILIDAD LIMITADA	20603421460
4	CORPORACIÓN KYAWI EMPRESA INDIVIDUAL DE RESPONSABILIDAD LIMITADA	20608668404

DETALLE DE LA RECEPCIÓN DE LAS EXPRESIONES DE INTERÉS

En el día y horario señalado, los siguientes postores presentaron sus propuestas electrónico:

Nº	Nombres y apellidos del postor	Fecha de presentación	Hora de presentación
1	CORPORACIÓN KYAWI EMPRESA INDIVIDUAL DE RESPONSABILIDAD LIMITADA	05/06/2024	19:16:14
2	INVERSIONES MADARO EMPRESA INDIVIDUAL DE RESPONSABILIDAD LIMITADA	05/06/2024	22:37:38

MUNICIPALIDAD DISTRITAL DE TOURNAVISTA

V. kull
Viviana Carmeli Elera García
Jefe de Oficina de Abastecimiento y Patrimonio



MUNICIPALIDAD DISTRITAL DE TOURNAVISTA
PROVINCIA DE PUERTO INCA - REGION HUANUCO
Av. Letorneau Mz 22 Lt. 2-carretera Tournavista km. 60



**"Año del Bicentenario, de la Consolidación de nuestra
Independencia, y de la Conmemoración de las Heroicas Batallas de
Junín y Ayacucho"**

Acto seguido, se procede con la descarga de las propuestas presentadas, y con la verificación de los documentos requeridos para efectuar la admisión de ofertas:

OBSERVACION:

En la apertura electrónica de la oferta, el órgano encargado de las contrataciones, verifica que la propuesta del postor: INVERSIONES MADARO EMPRESA INDIVIDUAL DE RESPONSABILIDAD LIMITADA, no se puede realizar la descarga, teniendo como siguiente error: SE HA PRODUCIDO UN ERROR AL CARGAR EL DOCUMENTO PDF, asimismo se hace referencia que solo se puede realizar la descarga del anexo 06, cuya propuesta es S/.190,450.00 (Ciento Noventa Mil Cuatrocientos Cincuenta y 00/100 Soles)

SEGÚN DISPOSICIONES APLICABLES PARA EL ACCESO Y REGISTRO DE INFORMACIÓN EN EL SISTEMA ELECTRÓNICO DE CONTRATACIONES DEL ESTADO – SEACE: Es responsabilidad del proveedor registrar adecuada y oportunamente la información que corresponda a su oferta, debiendo verificar que se encuentre en el estado de enviado. Las ofertas o expresiones de interés que se encuentran en el estado de borrador, no son consideradas por la entidad.

Se hace constar en presencia del Ing. de Sistemas Freddy Roland Garcia Zumaeta-Gerente de Servicios Públicos y Gestión Ambiental y encargado de la Oficina de tecnologías de información de la Municipalidad Distrital de Tournavista, a fin de dar veracidad de lo manifestado

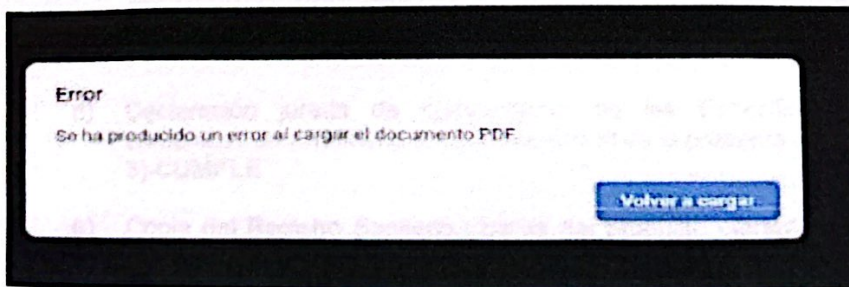
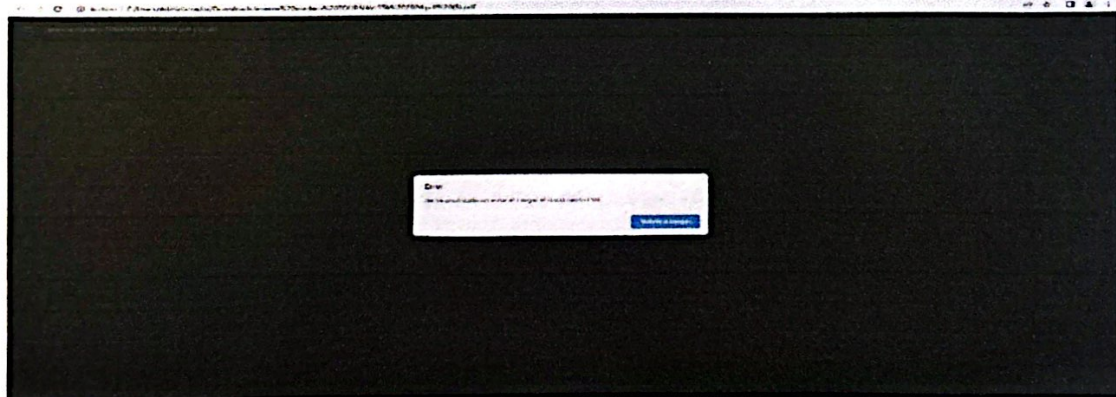

MUNICIPALIDAD DISTRITAL DE TOURNAVISTA

FREDDY ROLAND GARCIA ZUMAETA
Gerente de Servicios Públicos y Gestión Ambiental

MUNICIPALIDAD DISTRITAL DE TOURNAVISTA

Viviana Carmeli Elera Garcia
Jefe de Oficina de Abastecimiento y Patrimonio



MUNICIPALIDAD DISTRITAL DE TOURNAVISTA
PROVINCIA DE PUERTO INCA - REGION HUANUCO
Av. Letorneau Mz 22 Lt. 2-carretera Tournavista km. 60



**"Año del Bicentenario, de la Consolidación de nuestra
Independencia, y de la Conmemoración de las Heroicas Batallas de
Junín y Ayacucho"**

DETALLE DE LAS OFERTAS QUE NO FUERON ADMITIDAS			
DETALLE DE LAS OFERTAS QUE NO FUERON ADMITIDAS EN EL ACTO DE PRESENTACIÓN DE OFERTAS			
De acuerdo con lo señalado líneas arriba las siguientes ofertas no fueron admitidas por lo que no se procederá con su evaluación:			
Nº	Nombre o razón social del postor	RUC	Consignar las razones para su no admisión
1	INVERSIONES MADARO EMPRESA INDIVIDUAL DE RESPONSABILIDAD LIMITADA	20603421460	SE HA PRODUCIDO UN ERROR AL CARGAR EL DOCUMENTO PDF

DETALLE DE LAS OFERTAS ADMITIDAS Y QUE PASAN A EVALUACIÓN			
De acuerdo con la revisión efectuada, las siguientes ofertas fueron admitidas por lo que se procederá con su evaluación:			
Nº	Nombre o razón social del postor	RUC	Item(s) a los que postula
1	CORPORACIÓN KYAWI EMPRESA INDIVIDUAL DE RESPONSABILIDAD LIMITADA	20608668404	1

2.1.1. Documentación de presentación obligatoria

2.1.1.1. Documentos para la admisión de la oferta

- Declaración jurada de datos del postor. (Anexo N° 1) -CUMPLE
- Documento que acredite la representación de quien suscribe la oferta

En caso de persona jurídica, copia del certificado de vigencia de poder del representante legal, apoderado o mandatario designado para tal efecto-
CUMPLE

- Declaración jurada de acuerdo con el literal b) del artículo 52 del Reglamento. (Anexo N° 2)-CUMPLE
- Declaración jurada de cumplimiento de las Especificaciones Técnicas contenidas en el numeral 3.1 del Capítulo III de la presente sección. (Anexo N° 3)-CUMPLE
- Copia del Registro Sanitario vigente del producto ofertado, expedido por la Dirección General de Salud Ambiental e Inocuidad Alimentaria – DIGESA, según los artículos 102 y 105 del Decreto Supremo N° 007-98-SA, que aprueba el Reglamento sobre Vigilancia y Control Sanitario de Alimentos y Bebidas y

MUNICIPALIDAD DISTRITAL DE TOURNAVISTA
V. Elera
Viviana Carmeli Elera Garcia
Jefe de Oficina de Abastecimiento y Patrimonio



MUNICIPALIDAD DISTRITAL DE TOURNAVISTA
PROVINCIA DE PUERTO INCA - REGION HUANUCO
Av. Letorneau Mz 22 Lt. 2-carretera Tournavista km. 60



**"Año del Bicentenario, de la Consolidación de nuestra
Independencia, y de la Conmemoración de las Heroicas Batallas de
Junín y Ayacucho"**

sus modificatorias-CUMPLE

- f) Copia de la Resolución Directoral vigente que otorga Validación Técnica Oficial al Plan HACCP, emitida por la Dirección General de Salud Ambiental e Inocuidad Alimentaria - DIGESA, de acuerdo con lo dispuesto en la Resolución Ministerial N° 449-2006/MINSA-CUMPLE
 - g) Copia del Certificado Técnico Productivo de Planta vigente emitido por una entidad acreditada por el Instituto Nacional de Calidad - INACAL, que acredite que la empresa fabricante del producto ofertado cumple con el proceso productivo establecido en la Resolución Ministerial N° 451-2006-MINSA. (Sólo cuando se trate de adquisición de productos a base de granos y otros destinados a Programas Sociales de Alimentación comprendidos en dicha resolución)-CUMPLE
 - h) Copia del certificado de saneamiento ambiental vigente (actividades de desinfección, desinsectación, desratización, limpieza y desinfección de reservorios de agua) en correspondencia a los anexos del D.S. 022-2001-SA, realizada a la plantas procesadora del producto, almacenes de la planta procesadora y almacenes de la empresa comercializadora del producto ofertado. Los documentos requeridos deben ser emitidos por empresas de Saneamiento Ambiental en conformidad a lo establecido en D.S. 022-2001-SA y R.M. N° 449-2001-SA/DM-CUMPLE
- En caso que el postor sea distribuidor que almacena el producto ofertado, adicionalmente a los documentos del fabricante, deberá presentar el certificado de saneamiento ambiental vigente de su almacén (actividades de desinfección, recoger el producto del almacén del fabricante, solo deberá presentar los documentos del fabricante. desinsectación, desratización y limpieza de ambientes), y si es distribuidor que se limita a - CUMPLE
- i) Adicionalmente, se debe adjuntar el Anexo N° 6 en el caso de procedimientos convocados a precios unitarios-CUMPLE

2.1.2. Documentación de presentación facultativa:

- a) Solicitud de bonificación del cinco por ciento (5%) por tener la condición de micro y pequeña empresa (Anexo N°10)-CUMPLE
- b) Los postores que apliquen el beneficio de la exoneración del IGV previsto en la Ley N° 27037, Ley de Promoción de la Inversión en la Amazonía, deben presentar la Declaración Jurada de cumplimiento de condiciones para la aplicación de la exoneración del IGV (Anexo N° 7)-CUMPLE

MUNICIPALIDAD DISTRITAL DE TOURNAVISTA

V. Elera
Viviana Carmeli Elera García
Jefe de Oficina de Abastecimiento y Patrimonio



MUNICIPALIDAD DISTRITAL DE TOURNAVISTA
PROVINCIA DE PUERTO INCA - REGION HUANUCO
Av. Letorneau Mz 22 Lt. 2-carretera Tournavista km. 60



"Año del Bicentenario, de la Consolidación de nuestra Independencia, y de la Conmemoración de las Heroicas Batallas de Junín y Ayacucho"

CALIFICACION DE LAS OFERTAS

CORPORACIÓN KYAWI EMPRESA INDIVIDUAL DE RESPONSABILIDAD LIMITADA

A.	EXPERIENCIA DEL POSTOR EN LA ESPECIALIDAD
	<p><u>Requisitos:</u></p> <p>El postor debe acreditar un monto facturado acumulado equivalente a S/. 450,000.00 (Cuatrocientos Cincuenta Mil y 00/100 Soles), por la venta de bienes iguales o similares al objeto de la convocatoria, durante los ocho (8) años anteriores a la fecha de la presentación de ofertas que se computarán desde la fecha de la conformidad o emisión del comprobante de pago, según corresponda.</p> <p>En el caso de postores que declaren en el Anexo N° 1 tener la condición de micro y pequeña empresa, se acredita una experiencia de S/. 38,000.00 (Treinta y Ocho Mil y 00/100 Soles), por la venta de bienes iguales o similares al objeto de la convocatoria, durante los ocho (8) años anteriores a la fecha de la presentación de ofertas que se computarán desde la fecha de la conformidad o emisión del comprobante de pago, según corresponda. En el caso de consorcios, todos los integrantes deben contar con la condición de micro y pequeña empresa.</p> <p>Se consideran bienes similares a los siguientes: Leche evaporada y mezcla de cereales azucarados o no, enriquecida con vitamina y minerales.</p> <p><u>Acreditación:</u></p> <p>La experiencia del postor en la especialidad se acreditará con copia simple de (i) contratos u órdenes de compra, y su respectiva conformidad o constancia de prestación; o (ii) comprobantes de pago cuya cancelación se acredite documental y fehacientemente con voucher de depósito, nota de abono, reporte de estado de cuenta, cualquier otro documento emitido por Entidad del sistema financiero que acredite el abono o mediante cancelación en el mismo comprobante de pago¹, correspondientes a un máximo de veinte (20) contrataciones-CUMPLE</p>

EVALUACION DE LAS OFERTAS

La evaluación se realiza sobre la base de cien (100) puntos.

Para determinar la oferta con el mejor puntaje y el orden de prelación de las ofertas, se considera lo siguiente:

¹ Cabe precisar que, de acuerdo con la Resolución N° 0065-2018-TCE-S1 del Tribunal de Contrataciones del Estado:

"... el solo sello de cancelado en el comprobante, cuando ha sido colocado por el propio postor, no puede ser considerado como una acreditación que produzca fehaciencia en relación a que se encuentra cancelado. Admitir ello equivaldría a considerar como válida la sola declaración del postor afirmando que el comprobante de pago ha sido cancelado"

(...)

"Situación diferente se suscita ante el sello colocado por el cliente del postor [sea utilizando el término "cancelado" o "pagado"] supuesto en el cual sí se contaría con la declaración de un tercero que brinde certeza, ante la cual debiera reconocerse la validez de la experiencia".

MUNICIPALIDAD DISTRITAL DE TOURNAVISTA

V. and
Viviana Carmeli Elera García
Jefe de Oficina de Abastecimiento y Patrimonio



MUNICIPALIDAD DISTRITAL DE TOURNAVISTA
PROVINCIA DE PUERTO INCA - REGION HUANUCO
Av. Letorneau Mz 22 Lt. 2-carretera Tournavista km. 60



"Año del Bicentenario, de la Consolidación de nuestra Independencia, y de la Conmemoración de las Heroicas Batallas de Junín y Ayacucho"

CORPORACIÓN KYAWI EMPRESA INDIVIDUAL DE RESPONSABILIDAD LIMITADA

ITEM I: LECHE EVAPORADA ENTERA DE 410 GRAMOS:

NOMBRE O RAZON SOCIAL DEL POSTOR N° 1- ITEM I	CORPORACIÓN KYAWI EMPRESA INDIVIDUAL DE RESPONSABILIDAD LIMITADA	
	FACTORES	PUNTAJES
	PRECIO	50 puntos
	VALORES NUTRICIONALES	23 puntos
	CONDICIONES DE PROCESAMIENTO	10 Puntos
	PORCENTAJES DE COMPONENTES NACIONALES	10 puntos
	PREFERENCIA DE LOS CONSUMIDORES BENEFICIARIOS	03 puntos
	SUMATORIA TOTAL DE PUNTAJES	96 puntos

FACTOR DE EVALUACIÓN	PUNTAJE / METODOLOGÍA PARA SU ASIGNACIÓN
A. PRECIO	
<p><u>Evaluación:</u></p> <p>Se evaluará considerando el precio ofertado por el postor.</p> <p><u>Acreditación:</u></p> <p>Se acreditará mediante el registro en el SEACE o el documento que contiene el precio de la oferta (Anexo N°6), según corresponda.</p>	<p>La evaluación consistirá en otorgar el máximo puntaje a la oferta de precio más bajo y otorgar a las demás ofertas puntajes inversamente proporcionales a sus respectivos precios, según la siguiente fórmula:</p> $P_i = \frac{O_m \times PMP}{O_i}$ <p>I= Oferta Pi= Puntaje de la oferta a evaluar Oi=Precio i Om= Precio de la oferta más baja PMP=Puntaje máximo del precio</p> <p>[50] puntos</p>

MUNICIPALIDAD DISTRITAL DE TOURNAVISTA

Viviana Carmeli Elera García
Jefe de Oficina de Abastecimiento y Patrimonio



MUNICIPALIDAD DISTRITAL DE TOURNAVISTA
PROVINCIA DE PUERTO INCA - REGION HUANUCO
Av. Letorneau Mz 22 Lt. 2-carretera Tournavista km. 60



"Año del Bicentenario, de la Consolidación de nuestra Independencia, y de la Conmemoración de las Heroicas Batallas de Junín y Ayacucho"

ITEM I: LECHE EVAPORADA ENTERA DE 410 GRAMOS:

Puntaje: Hasta 50 puntos

FACTORES DE EVALUACIÓN	[50] puntos
B.	VALORES NUTRICIONALES
	(Máximo 25 puntos)
	1.1. Proteínas en los Sólidos totales de leche
	De 23.00 % o mayor 05 puntos
	De 20.00% a 22.99 % 03 puntos
	De 15.00 a 19.99 % 01 punto
	1.2. Materia Grasa %
	De 6.50% o mayor 05 puntos
	De 6.00% a 6.49 % 03 puntos
	De 5.00 a 5.99 % 01 punto
	1.3. Sólidos totales no grasos
	De 16.50% o mayor 05 puntos
	De 16.00 a 16.49 % 03 puntos
	De 15.00 a 15.99 % 01 punto
	1.4. Micronutrientes (en 100gr.)
	1.4.1. Vitaminas
	- Vitamina A (Ug re)
	De 240.00 o mayor 03 puntos
	De 200.00 a 239.00 02 puntos
	- Vitamina D (ug)
	De 1.50 o mayor 02 puntos
	De 1.00 a 1.49 01 punto
	1.4.2. Minerales
	- Calcio (mgr)
	De 210.00 o mayor 05 puntos
	De 200.00 a 209.00 03 puntos
Evaluación: Se evaluará en función a la mejora de los valores nutricionales establecidos en las especificaciones técnicas.	
Acreditación: Se acreditará mediante Declaración Jurada.	
C. CONDICIONES DE PROCESAMIENTO	

MUNICIPALIDAD DISTRITAL DE TOURNAVISTA

V. Elera
Viviana Carmeli Elera Garcia
Jefe de Oficina de Abastecimiento y Patrimonio



MUNICIPALIDAD DISTRITAL DE TOURNAVISTA
PROVINCIA DE PUERTO INCA - REGION HUANUCO
Av. Letorneau Mz 22 Lt. 2-carretera Tournavista km. 60



"Año del Bicentenario, de la Consolidación de nuestra Independencia, y de la Conmemoración de las Heroicas Batallas de Junín y Ayacucho"

FACTORES DE EVALUACIÓN	[50] puntos
B.	VALORES NUTRICIONALES
<p><u>Evaluación:</u> Se evaluará(n) en función de la mejora de la(s) condición(es) de procesamiento, tales como higiénico sanitaria de planta, evaluación técnico productiva de planta, entre otras, indicadas en las especificaciones técnicas.</p> <p>Certificado de Inspección Higiénico Sanitaria de Planta (otorgado por entidad acreditada ante INDECOPI)</p> <p>Certificado de Capacidad Instalada de Producción Total de Tarros 410 gr. / día</p> <p><u>Acreditación:</u> Se acreditará mediante la presentación de certificados emitidos por certificadoras acreditadas.</p>	<p>(Máximo 10 puntos)</p> <p>Certificado de Inspección Higiénico Sanitaria de Planta (otorgado por entidad acreditada ante INDECOPI) 5 puntos</p> <ul style="list-style-type: none"> - De 99 a 100 puntos 5 puntos - De 96 a 98 puntos 04 puntos - Mayor de 88 a 95 puntos 02 puntos <p>Certificado de Capacidad Instalada de Producción Total de Tarros 410 gr. / día 5 puntos</p> <ul style="list-style-type: none"> - De 249,001 o mayor Tarros 5 puntos. - De 148,001 a 249,000 Tarros 04 puntos. - De 100,000 a 148,000 Tarros 02 puntos
D. PORCENTAJES DE COMPONENTES NACIONALES	
<p><u>Evaluación:</u> Se evaluará la procedencia u origen de los productos y de los insumos utilizados en la elaboración del bien ofertado, otorgándole puntaje por encima del mínimo legal (90% de componentes nacionales).</p> <p>Cuando el requerimiento sea adquirir un producto 100% nacional, el presente factor de evaluación no debe ser considerado.</p> <p><u>Acreditación:</u> Se acreditará mediante la presentación de una declaración jurada.</p>	<p>(Máximo 10 puntos)</p> <ul style="list-style-type: none"> - Mayor a 95.00% 10 puntos. - De 90,00% hasta 95.00% 05 puntos
E. PREFERENCIA DE LOS CONSUMIDORES BENEFICIARIOS	

MUNICIPALIDAD DISTRITAL DE TOURNAVISTA

V. C. L.
Viviana Carmeli Ciera Garcia
 Jefe de Oficina de Abastecimiento y Patrimonio



MUNICIPALIDAD DISTRITAL DE TOURNAVISTA
PROVINCIA DE PUERTO INCA - REGION HUANUCO
 Av. Letorneau Mz 22 Lt. 2-carretera Tournavista km. 60



"Año del Bicentenario, de la Consolidación de nuestra Independencia, y de la Conmemoración de las Heroicas Batallas de Junín y Ayacucho"

FACTORES DE EVALUACIÓN	[50] puntos
B.	VALORES NUTRICIONALES
<u>Evaluación:</u> Se evaluará el nivel de aceptación de los beneficiarios que pertenecen al programa del Vaso de Leche a los productos ofertados. <u>Acreditación:</u> Copia simple del certificado de aceptabilidad acorde con el procedimiento consignado en el Anexo N° 4 Copia simple del certificado de aceptabilidad, el cual podrá ser emitido por laboratorios, organismos de inspección u otras certificadoras acreditados por INACAL, según el procedimiento consignado en el Anexo N° 4.	(Máximo 05 puntos) Leche evaporada entera De 98% hasta 100%: 05 puntos De 90% hasta 97.99%: 03 puntos De 80% hasta 89.99%: 02 puntos

Puntaje: Hasta 50 puntos

HOJUELAS DE QUINUA, AVENA, KIWICHA, HARINA DE SOYA, HARINA DE PLATANO, AZUCARADA FORTIFICADA CON VITAMINAS Y MINERALES. -SACHET DE 525 GRAMOS

NOMBRE O RAZON SOCIAL DEL POSTOR N° 1- ITEM II	CORPORACIÓN INDIVIDUAL DE RESPONSABILIDAD LIMITADA	KYAWI EMPRESA
FACTORES	PUNTAJES	
PRECIO	50 puntos	
VALORES NUTRICIONALES	0 puntos	
CONDICIONES DE PROCESAMIENTO	15 Puntos	
PORCENTAJES DE COMPONENTES NACIONALES	10 puntos	
PREFERENCIA DE LOS CONSUMIDORES BENEFICIARIOS	03 puntos	
SUMATORIA TOTAL DE PUNTAJES	78 puntos	

FACTOR DE EVALUACIÓN	PUNTAJE / METODOLOGÍA PARA SU ASIGNACIÓN
A. PRECIO	
<u>Evaluación:</u> Se evaluará considerando el precio ofertado por el postor.	La evaluación consistirá en otorgar el máximo puntaje a la oferta de precio más bajo y otorgar a las demás ofertas puntajes inversamente proporcionales a sus respectivos precios, según la siguiente fórmula:

MUNICIPALIDAD DISTRITAL DE TOURNAVISTA

Viviana Carmeli Elera Garcia
 Jefe de Oficina de Abastecimiento y Patrimonio



MUNICIPALIDAD DISTRITAL DE TOURNAVISTA
PROVINCIA DE PUERTO INCA - REGION HUANUCO
Av. Letorneau Mz 22 Lt. 2-carretera Tournavista km. 60



"Año del Bicentenario, de la Consolidación de nuestra Independencia, y de la Conmemoración de las Heroicas Batallas de Junín y Ayacucho"

FACTOR DE EVALUACIÓN	PUNTAJE / METODOLOGÍA PARA SU ASIGNACIÓN
<u>Acreditación:</u> Se acreditará mediante el documento que contiene el precio de la oferta (Anexo N°6).	$Pi = \frac{Om \times PMP}{Oi}$ <p> I= Oferta Pi= Puntaje de la oferta a evaluar Oi= Precio i Om= Precio de la oferta más baja PMP= Puntaje máximo del precio </p> <p style="text-align: right;">[50] puntos</p>

Puntaje: Hasta 50 puntos

ITEM II: HOJUELAS DE QUINUA, AVENA, KIWICHA, HARINA DE SOYA, HARINA DE PLATANO, AZUCARADA FORTIFICADA CON VITAMINAS Y MINERALES. - SACHET DE 525 GRAMOS

FACTORES DE EVALUACIÓN	[50] puntos
B. VALORES NUTRICIONALES	
<u>Evaluación:</u> Se evaluará en función a la mejora de los valores nutricionales establecidos en las especificaciones técnicas. <u>Acreditación:</u> Se acreditará mediante Declaración Jurada.	<p style="text-align: center;">(Máximo 20 puntos)</p> <p>Proteínas</p> <p>-De 12.00% a más 10 Puntos</p> <p>-Menor de 11.99 % 5 Puntos</p> <p>Energía</p> <p>-De 361.00 Kcal a mas 10 Puntos</p> <p>-Menor a 360.99 Kcal 5 Puntos</p>
C. CONDICIONES DE PROCESAMIENTO	
<u>Evaluación:</u> Se evaluarán en función de la mejora de las condiciones de procesamiento, tales como higiénico sanitaria de planta, evaluación técnico productiva de planta, entre otras, para garantizar su calidad sanitaria e inocuidad en protección de la salud de los consumidores beneficiarios de los programas sociales de alimentación. <u>Acreditación:</u>	<p style="text-align: center;">(Máximo 15 puntos)</p> <p>Certificado de capacidad de planta (turno: 8horas)</p> <p>De 2.55Tm/ Hora a más 05 Puntos</p> <p>De 2.00 a 2.54Tm/ Hora 03 puntos</p> <p>De 1.00 a 1.99Tm/ Hora 01 punto</p> <p>Certificado higienico sanitario de planta</p> <p>De 99.99% a Mas 05 puntos</p>

MUNICIPALIDAD DISTRITAL DE TOURNAVISTA

V. hyl
Viviana Carmeli Elera Garcia
 Jefe de Oficina de Abastecimiento y Patrimonio



MUNICIPALIDAD DISTRITAL DE TOURNAVISTA
PROVINCIA DE PUERTO INCA - REGION HUANUCO
 Av. Letorneau Mz 22 Lt. 2-carretera Tournavista km. 60



"Año del Bicentenario, de la Consolidación de nuestra Independencia, y de la Conmemoración de las Heroicas Batallas de Junín y Ayacucho"

FACTORES DE EVALUACIÓN	[50] puntos
Se acreditará mediante certificados oficiales y no oficiales emitidos por organismos de inspección acreditados ante INACAL-DA.	De 93.00% a 99.98%03 puntos Menos de 93.00%01 punto
	Certificado oficial de inspección higiénico sanitario de transporte oficial Igual a 100.00 2.5 Puntos De 90.00 a 99.99 01 Puntos
	Capacidad de inspección de capacidad de envasado automático De 2.55 Tm/ Hora a más 2.5 Puntos De 2.54 TM/Hora a menos01 Puntos
D. PORCENTAJES DE COMPONENTES NACIONALES	
<u>Evaluación:</u> Se evaluará la procedencia u origen de los productos y de los insumos utilizados en la elaboración del bien ofertado, otorgándole puntaje por encima del mínimo legal (90% de componentes nacionales). Cuando el requerimiento sea adquirir un producto 100% nacional, el presente factor de evaluación no debe ser considerado. <u>Acreditación:</u> Se acreditará mediante la presentación de una declaración jurada.	(Máximo 10 puntos) De 94.00% a más 10 puntos De 90,00% hasta 93.99%05 puntos
E. PREFERENCIA DE LOS CONSUMIDORES BENEFICIARIOS	
<u>Evaluación:</u> Se evaluará el nivel de aceptación de los beneficiarios que pertenecen al programa del Vaso de Leche a los productos ofertados. <u>Acreditación:</u> Copia simple del certificado de aceptabilidad acorde con el procedimiento consignado en el Anexo N° 4 Copia simple del certificado de aceptabilidad, el cual podrá ser emitido por laboratorios, organismos de inspección u otras certificadoras acreditados por INACAL, según el procedimiento consignado en el Anexo N° 4.	(Máximo 05 puntos) Leche evaporada entera De 98% hasta 100%: 05 puntos De 90% hasta 97.99%: 03 puntos De 80% hasta 89.99%: 02 puntos

MUNICIPALIDAD DISTRITAL DE TOURNAVISTA
 Viviana Carmeli Elera García
 Jefe de Oficina de Abastecimiento y Patrimonio



MUNICIPALIDAD DISTRITAL DE TOURNAVISTA
PROVINCIA DE PUERTO INCA - REGION HUANUCO
Av. Letorneau Mz 22 Lt. 2-carretera Tournavista km. 60



"Año del Bicentenario, de la Consolidación de nuestra
Independencia, y de la Conmemoración de las Heroicas Batallas de
Junín y Ayacucho"

FACTORES DE EVALUACIÓN	[50] puntos
PUNTAJE TOTAL	100 PUNTOS

RESULTADOS DE LA CALIFICACIÓN	
De acuerdo a la calificación realizada, el siguiente postor que obtuvo el Primer] lugar en orden de prelación, cumple los requisitos de calificación establecidos en las bases:	
Nº	NOMBRE O RAZÓN SOCIAL DEL POSTOR GANADOR
1	<u>CORPORACIÓN KYAWI EMPRESA INDIVIDUAL DE RESPONSABILIDAD LIMITADA</u>

El Órgano Encargado de Contrataciones, da por aprobados los resultados de la evaluación de las ofertas y calificación, de acuerdo con el análisis efectuado y los cuadros de Evaluación de Ofertas y Calificación.

MUNICIPALIDAD DISTRITAL DE TOURNAVISTA

V. hup
Viviana Carmela Elera Garcia
Jefe de Oficina de Abastecimiento y Patrimonio