

" REPARACIÓN DE PLACA DE TECHO; EN EL(LA) COLISEO CERRADO EN LA LOCALIDAD DURAZNOPAMPA, DISTRITO DE MARISCAL CASTILLA, PROVINCIA CHACHAPOYAS, DEPARTAMENTO AMAZONAS "



FOTOGRAFÍA 1: EN LA IMAGEN SE OBSERVA EL DESPRENDIMIENTO DE LA COBERTURA DEL TECHO DEL COLISEO CERRADO DE DURAZNOPAMPA, EL CUAL SERÁ REPUESTA CON COBERTURA 4GR 0,40MM CURVO ALUZINC PREPINTADO AZ150.



FOTOGRAFÍA 2: AGUA EMPOZADA EN EL INTERIOR DEL COLISEO, DEBIDO AL MAL ESTADO DEL SISTEMA DE DRENAJE PLUVIAL.

" REPARACIÓN DE PLACA DE TECHO; EN EL(LA) COLISEO CERRADO EN LA LOCALIDAD DURAZNOPAMPA, DISTRITO DE MARISCAL CASTILLA, PROVINCIA CHACHAPOYAS, DEPARTAMENTO AMAZONAS "



FOTOGRAFÍA 3: SERVICIOS HIGIÉNICOS EN PÉSIMAS CONDICIONES, EL CUAL SERÁ REPUESTO POR UN NUEVO INODORO.

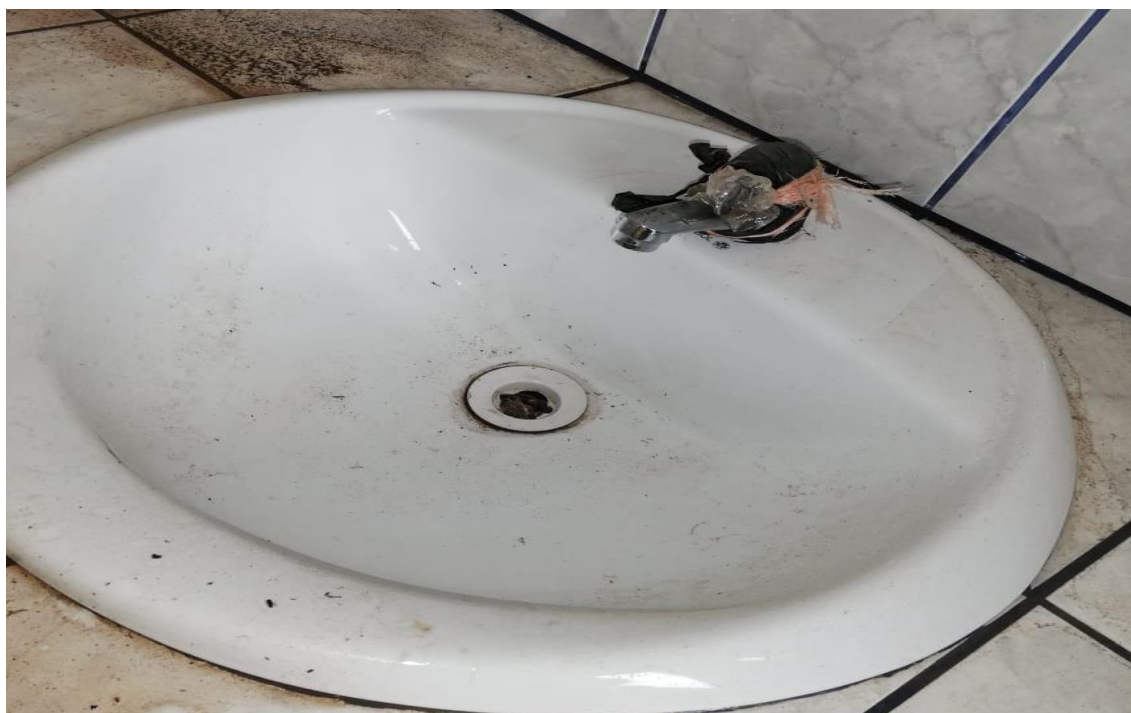

FOTOGRAFÍA 4: LLAVE DE LAVATORIO DETERIORADO, EL CUAL SERÁ REPUESTO.



FOTOGRAFÍA 5: TUBERÍA DEL SISTEMA DE DRENAJE A LA INTEMPERIE Y OBSTRUIDO, EL CUAL NO ESTA CUMPLIENDO SU FUNCIÓN.

" REPARACIÓN DE PLACA DE TECHO; EN EL(LA) COLISEO CERRADO EN LA LOCALIDAD DURAZNOPAMPA, DISTRITO DE MARISCAL CASTILLA, PROVINCIA CHACHAPOYAS, DEPARTAMENTO AMAZONAS "



FOTOGRAFÍA 6: ES OBSERVA QUE LA CANALETA DE DRENAJE PLUVIAL CON DEFICIENTE DIÁMETRO, POR LO CUAL NO ESTA CUMPLIENDO SU FUNCIÓN. ASIMISMO, SE PUEDE APRECIAR LA CORROSIÓN DE LAS VENTANAS METÁLICAS.



FOTOGRAFÍA 7: PUERTA METÁLICA PRINCIPAL DEL COLISEO EN MAL ESTADO.

" REPARACIÓN DE PLACA DE TECHO; EN EL(LA) COLISEO CERRADO EN LA LOCALIDAD DURAZNOPAMPA, DISTRITO DE MARISCAL CASTILLA, PROVINCIA CHACHAPOYAS, DEPARTAMENTO AMAZONAS"



FOTOGRAFÍA 8: AGUA DEBAJO DE LAS GRADERÍAS DEBIDO AL INADECUADO SISTEMA DE DRENAJE PLUVIAL.

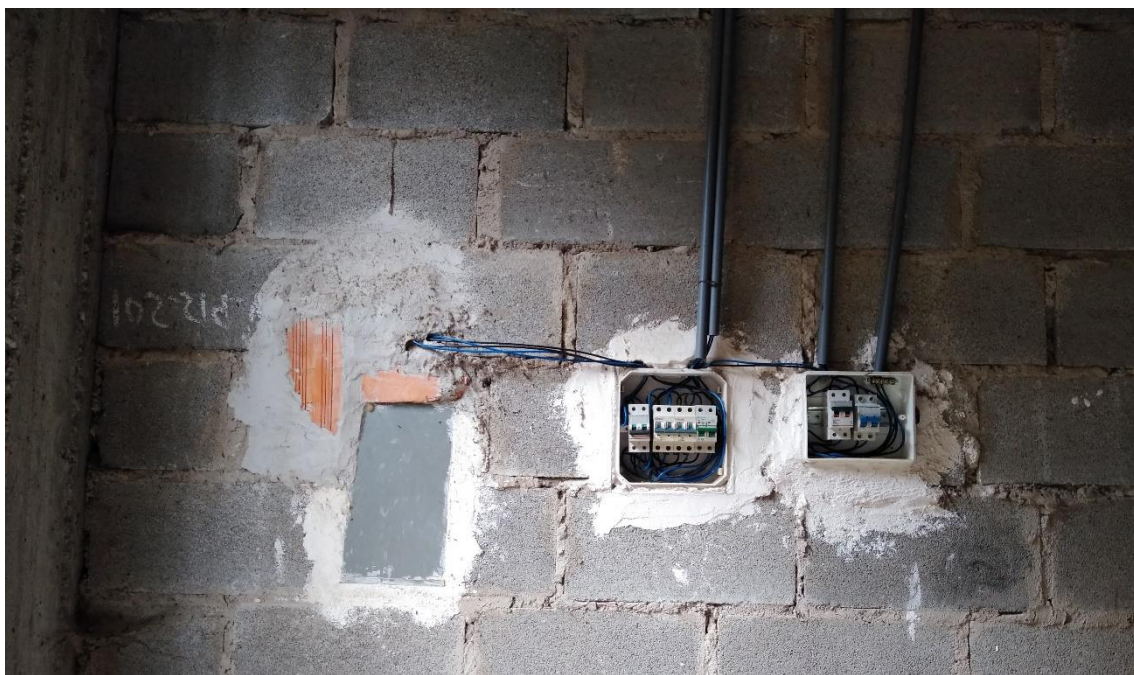

FOTOGRAFÍA 9: INADECUADAS INSTALACIONES ELÉCTRICAS.

" REPARACIÓN DE PLACA DE TECHO; EN EL(LA) COLISEO CERRADO EN LA LOCALIDAD DURAZNOPAMPA, DISTRITO DE MARISCAL CASTILLA, PROVINCIA CHACHAPOYAS, DEPARTAMENTO AMAZONAS"



FOTOGRAFÍA 10: ESPECIALISTAS DURANTE LA VISITA, REALIZANDO LA VERIFICACIÓN.

" REPARACIÓN DE PLACA DE TECHO; EN EL(LA) COLISEO CERRADO EN LA LOCALIDAD DURAZNOPAMPA, DISTRITO DE MARISCAL CASTILLA, PROVINCIA CHACHAPOYAS, DEPARTAMENTO AMAZONAS"



FOTOGRAFÍA 11: ING. PROYECTISTA REALIZANDO UN ANÁLISIS PREVIO VISUALMENTE



FOTOGRAFÍA 12: SE APRECIA INSTALACIONES ELÉCTRICAS A LA INTEMPERIE.

" REPARACIÓN DE PLACA DE TECHO; EN EL(LA) COLISEO CERRADO EN LA LOCALIDAD DURAZNOPAMPA, DISTRITO DE MARISCAL CASTILLA, PROVINCIA CHACHAPOYAS, DEPARTAMENTO AMAZONAS "



FOTOGRAFÍA 13: SE APRECIA VIGA EN VOLADIZO DE ACERO CORRUGADO.



FOTOGRAFÍA 14: SE APRECIA ZONA DE DERRUMBE Y DONDE ES NECESARIO LA CONSTRUCCIÓN DE UN MURO DE CONTENCIÓN.

" REPARACIÓN DE PLACA DE TECHO; EN EL(LA) COLISEO CERRADO EN LA LOCALIDAD DURAZNOPAMPA, DISTRITO DE MARISCAL CASTILLA, PROVINCIA CHACHAPOYAS, DEPARTAMENTO AMAZONAS "



FOTOGRAFÍA 15: VISTA LATERAL DE TECHO, SE APRECIA MAL ESTADO DE LA COBERTURA.



FOTOGRAFÍA 16: SE APRECIA FALTA DE COLOCADO DE CONCRETO EN UNIÓN DE COLUMNA Y VIGA CIRCULAR DE TECHO.



" REPARACIÓN DE PLACA DE TECHO; EN EL(LA) COLISEO CERRADO EN LA LOCALIDAD DURAZNOPAMPA, DISTRITO DE MARISCAL CASTILLA, PROVINCIA CHACHAPOYAS, DEPARTAMENTO AMAZONAS "



FOTOGRAFÍA 17: SE APRECIA DESPRENDIMIENTO DE CALAMINAS DE TECHO.