

**PLANTA**  
**CISTERNA CAP. 5.000 LTS**

**ESC: 1/25**

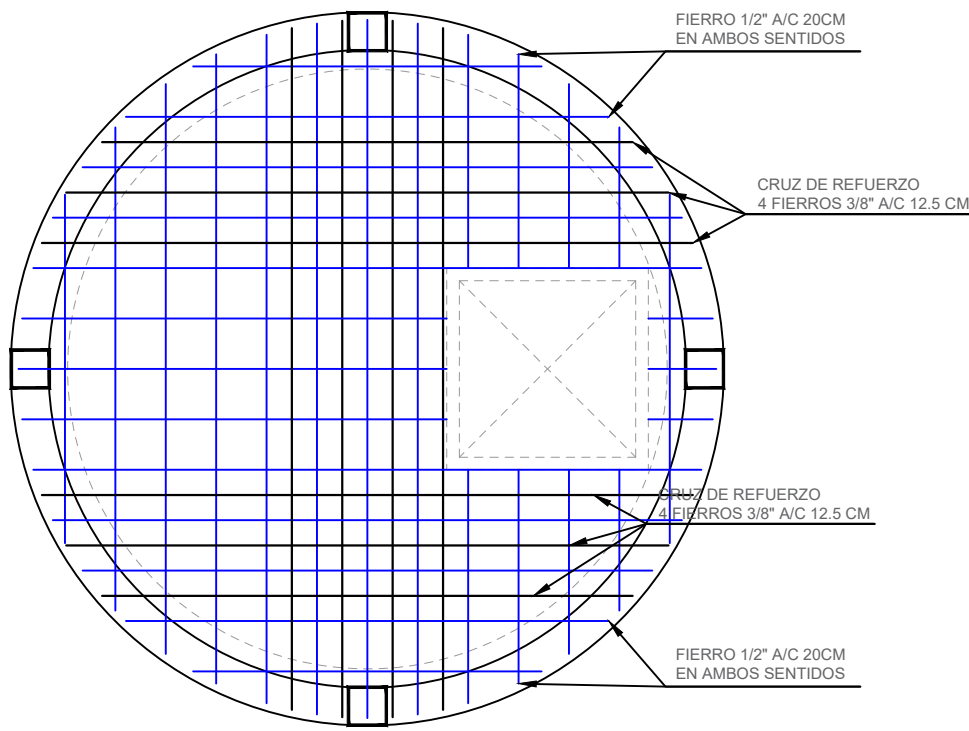

**ARMADO**  
**DETALLE DE ARMADO DE LOSA**

**ESC: 1/25**

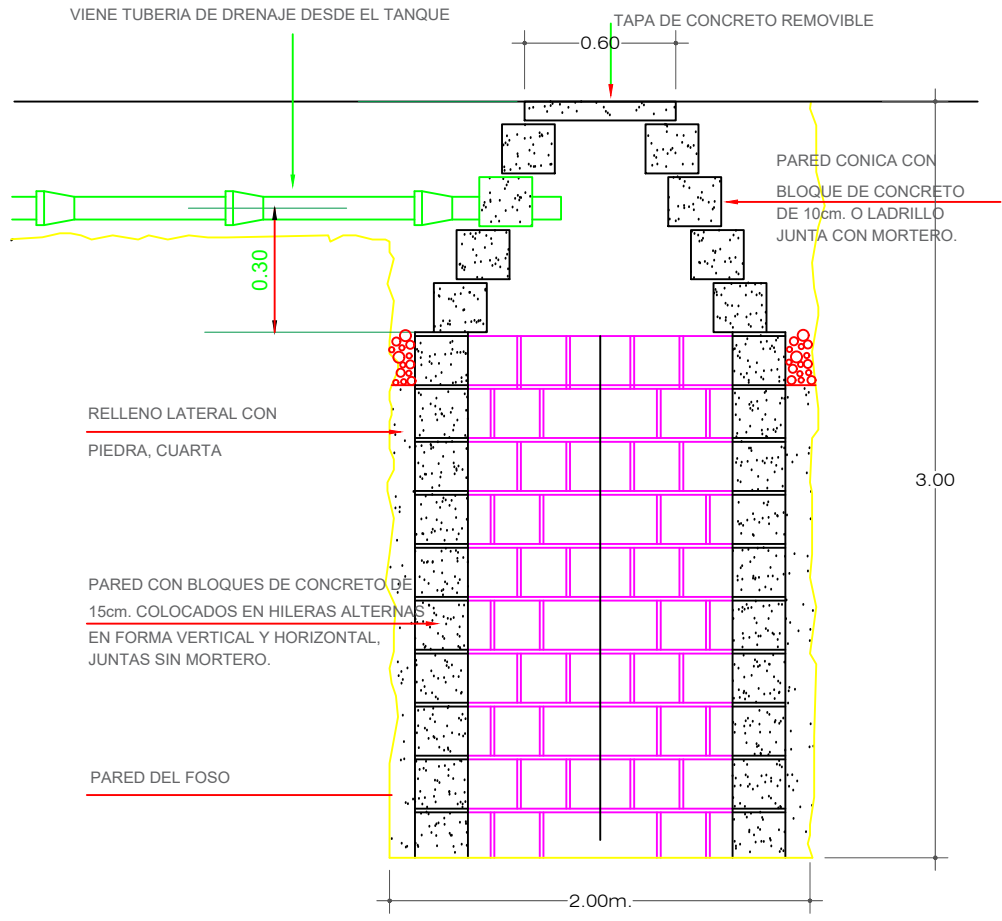

NOTA :  
EL INTERIOR DEBE SER RELLENADO CON PIEDRA BOLA HASTA EL NIVEL DEL TUBO DE DESAGUE

**SECCION**  
**DETALLE CONSTRUCTIVO DE POZO DE ABSORCION**

**ESC: 1/25**

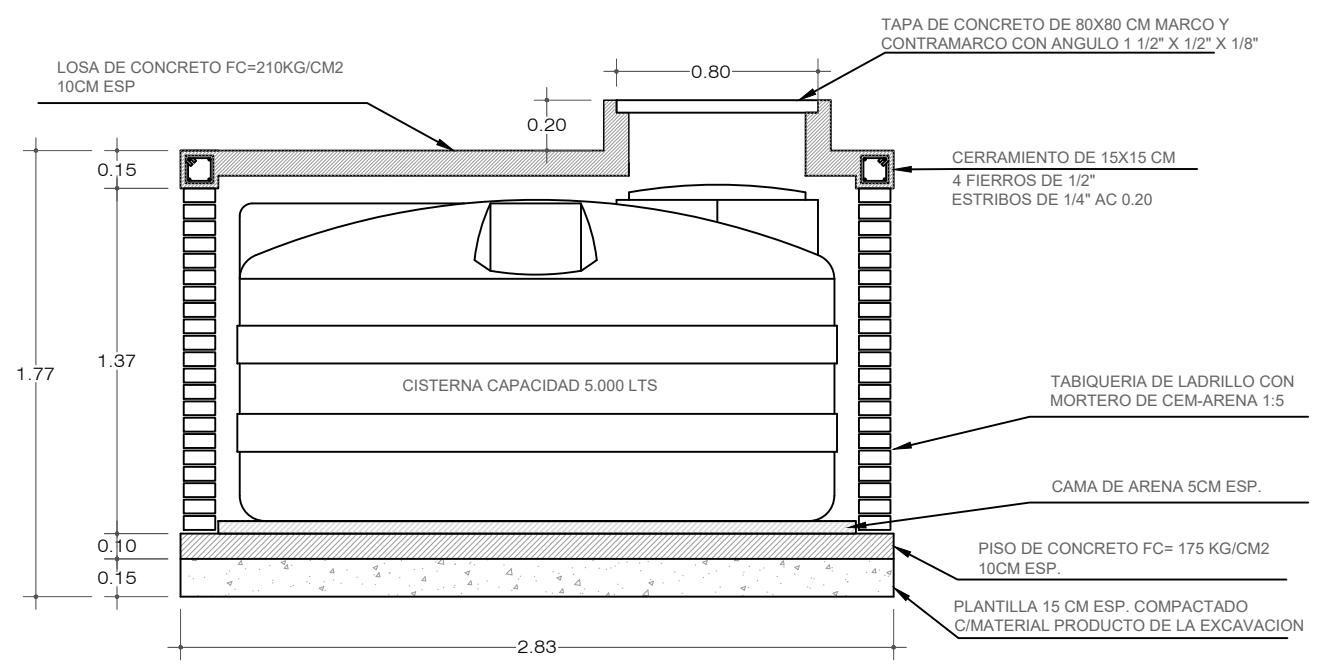

**SECCION**  
**DETALLE DE CISTERNA CAP. 5.000 LTS**

**ESC: 1/25**

N°	FECHA	REVISION	DESCRIPCION
PROYECTO INFRAESTRUCTURA TEMPORAL - OVERLAY			FIRMA
PROFESIONAL CARMEN JULIA SILVA LLERENA CAP N°10005			
ARQ. CARMEN JULIA SILVA LLERENA CAP N°10005			
APROBADO POR:			
ARQ. JULIO CESAR CABRERA CANEPA COORDINADOR DE INFRAESTRUCTURA TEMPORAL			
ACEPTADO POR:			
ARQ. GYOVANA YNDIRA BUENO ROSELL JEFE DE LA SUB UNIDAD DE EJECUCIÓN DE INFRAESTRUCTURA			
ENTIDAD			
<div><div></div><div></div><div></div></div>			
UBICACIÓN			
ESCALA GRAFICA			
INSTALACIÓN			
CERRO CAMPANAYOC			
DEPORTE / DISCIPLINA			
CICLISMO CROSS COUNTRY			
INTERVENCIÓN			
SERVICIO DE ACONDICIONAMIENTO DE LOS SERVICIOS SANITARIOS, SISTEMA DE AGUA Y DESAGUE EN EL "CERRO CAMPANAYOC" SEDE DE LOS JUEGOS BOLIVARIANOS DEL BICENTENARIO 2024, DISTRITO DE CARMEN ALTO, PROVINCIA DE HUAMANGA, DEPARTAMENTO DE AYACUCHO.			
NOMBRE DEL PLANO			
DETALLE DE CISTERNA Y POZO DE ABSORCION			
NOMBRE DEL ARCHIVO			REV
ANEXO 04			01
DESARROLLADO POR			FECHA
ARQ. CARMEN J. SILVA LLERENA			24/07/2024