



RESUMEN EJECUTIVO

OBRA: " REMODELACIÓN DE CASA MATERNA Y AMBIENTE COMPLEMENTARIO, EN EL (LA) RIO NEGRO DEL DISTRITO DE RIO NEGRO, PROVINCIA SATIPO, DEPARTAMENTO JUNIN"

1. INFORMACION GENERAL.

El expediente técnico consiste en reparar, renovación de equipamiento de ambientes complementarios del Puesto de Salud Tipo I-3 de la localidad de Rio Negro, del distrito de Rio Negro. Dicha infraestructura fue afectada por el impacto de peligros asociados a intensas precipitaciones, así como el deterioro propio de la infraestructura.

La Municipalidad Distrital de Rio Negro, ha dispuesto la ejecución de la inversión denominada: Técnico " REMODELACIÓN DE CASA MATERNA Y AMBIENTE COMPLEMENTARIO, EN EL (LA) RIO NEGRO DEL DISTRITO DE RIO NEGRO, PROVINCIA SATIPO, DEPARTAMENTO JUNIN" Código Único de Inversiones: 2619228, con un valor referencial de **S/. 300,847.11 (trescientos mil ochocientos cuarenta y siete CON 11/100 SOLES).**

CUADRO RESUMEN DE EJECUCION DE OBRA		
ITEM	DESCRIPCION	MONTO (S/.)
01	REMODELACIÓN DE CASA MATERNA Y AMBIENTE COMPLEMENTARIO, EN EL (LA) RIO NEGRO DEL DISTRITO DE RIO NEGRO, PROVINCIA SATIPO, DEPARTAMENTO JUNIN"	s/. 186,827.61
02	Costo Directo	
03	Gasto Generales	s/. 186,827.61
04	Utilidades	s/. 25,538.03
05	Subtotal	s/. 18,682.76
06	IGV (18%)	s/. 231,048.40
07	COSTO DE EJECUCION DE OBRA	s/. 41,588.71
08	SUPERVISION DE OBRA	s/. 272,637.11
09	EXPEDIENTE TECNICO	s/. 13,210.00
10	PRESUPUESTO TOTAL DEL PROYECTO	s/. 15,000.00
		s/. 300,847.11



El valor estimado del costo total de inversión de obra es S/. 300,847.11 (trescientos mil ochocientos cuarenta y siete CON 11/100 SOLES). incluye el costo directo, gastos generales, utilidad, Impuesto General a las Ventas (IGV), gastos por supervisión y gastos por la elaboración de expediente técnico.

2. UBICACIÓN DEL PROYECTO

Los límites del distrito de Río Negro figuran en su Acta de Creación mediante Ley N° 15481 con la creación de la provincia de Satipo y se definieron sus límites de la provincia y de sus distritos; en la actualidad los límites del distrito de Río Negro son:

- **Por el Norte** : Distrito de Río Tambo y Distrito de Pichanaqui (Provincia de Chanchamayo).
- **Por el Sur** : Con el Distrito de Satipo.
- **Por el Este** : Con el Distrito de Satipo y Río Tambo.
- **Por el Oeste** : Con el Distrito de Pichanaqui (Provincia de Chanchamayo).

Río Negro es uno de los nueve distritos con que cuenta la Provincia de Satipo y sus coordenadas geográficas son:

Latitud Sur : 11° 15' 00"

Longitud Oeste : 74° 42' 00"

La Ubicación del Proyecto se llevará a cabo en el distrito de Río Negro:

Región : Junín

Provincia : Satipo

Distrito : Río Negro

Localidad : Río Negro

CUADRO DE COORDENADAS DE LA INFRAESTRUCTURA		
VÉRTICE	ESTE	NORTE
A	537280.00 m	8760861.00 m
B	537252.00 m	8760902.00 m
C	537310.00 m	8760941.00 m
D	537339.00 m	8760901.00 m



Mapa de ubicación de la Inversión



UBICACIÓN DEL DEPARTAMENTO DE JUNIN



UBICACIÓN DE LA PROVINCIA DE SATIPO



UBICACIÓN DEL DISTRITO DE RIO NEGRO



Mapa de ubicación de los trabajos a ejecutar

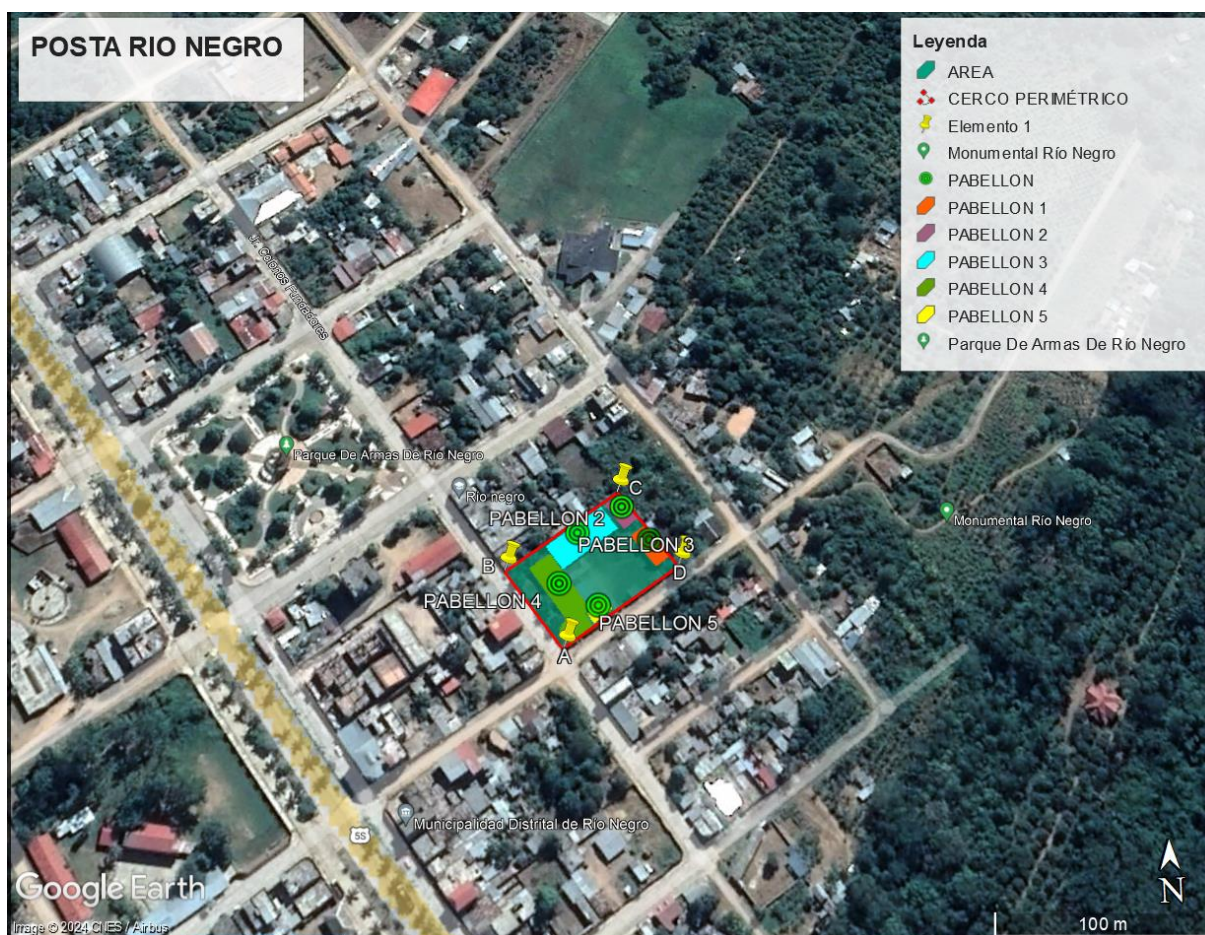

3. METAS DEL PROYECTO

La constante precipitación causó daños en la cobertura generando la debilitación de las estructuras de la cobertura, falso cielo raso, como también se aprecia deterioro por filtraciones en los muros, también se observó el desuso e inoperatividad de los equipamientos, el mal estado de las instalaciones sanitarias y eléctricas por lo cual la Municipalidad Distrital de Río Negro intervendrá en los activos estratégicos:

1. REHABILITACION DE LA COBERTURA EN AREA DE 256.60 M2.
 - ✓ MODULO 01: 196.65 M2
 - ✓ MODULO 02: 208.69 M2
2. REPOSICION DE CIELO RASO CON BALDOSA EN 218.00 M2.
 - ✓ MODULO 01: 185.13 M2



Resumen Ejecutivo

✓ MODULO 02: 196.47 M2

3. REHABILITACION DE MUROS (RESANE Y PINTADO)
4. REHABILITACION DE CERCO PERIMETRICO (RESANE Y PINTADO)
5. RENOVACION DE LOS ACCESORIOS ELECTRICOS.
6. CAPACITACIONES EN SEGURIDAD Y SALUD
7. LIMPIEZA GENERAL DE OBRA

4. PLAZO DE EJECUCION

El plazo de ejecución es de Noventa (60) días calendarios.

5. FUENTE DE FINANCIAMIENTO

Sera ejecutado por la Municipalidad Distrital de Río Negro, con recursos a cargo del Fondo para intervenciones.

6. MODALIDAD DE EJECUCION

La modalidad de ejecución es por contratación indirecta (por contrata), bajo el sistema de suma alzada.