

Sección C-C
Esc.1/75

MUNICIPALIDAD DISTRITAL DE KIMBIRI
LA CONVENCION - CUSCO
Ing. Jose Luis Churampi Cardenas
RESPONSABLE DE META PROCOMPITE
ZONA 01

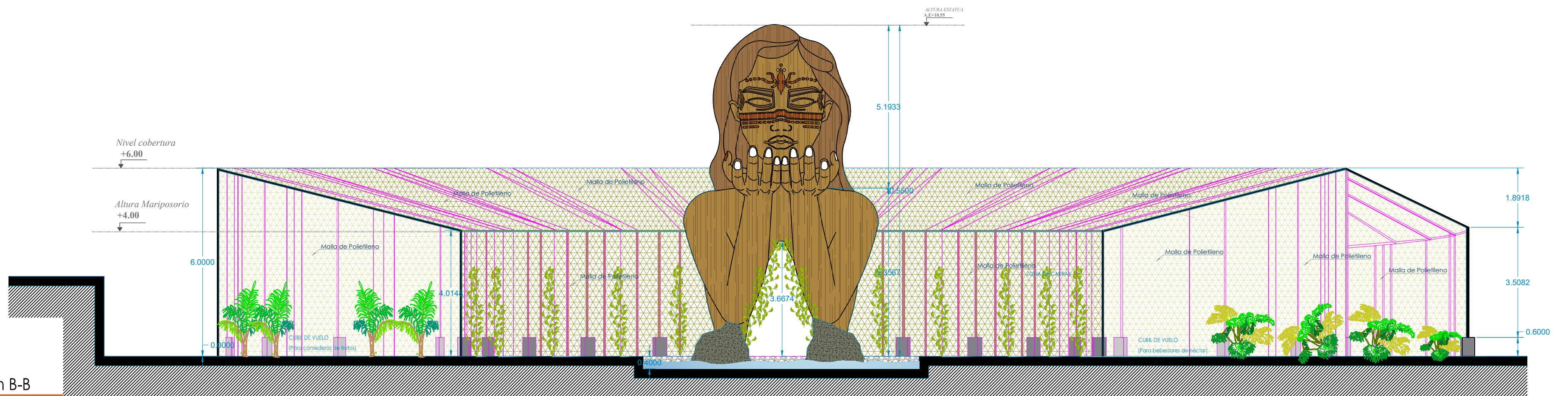

Sección B-B
Esc.1/150

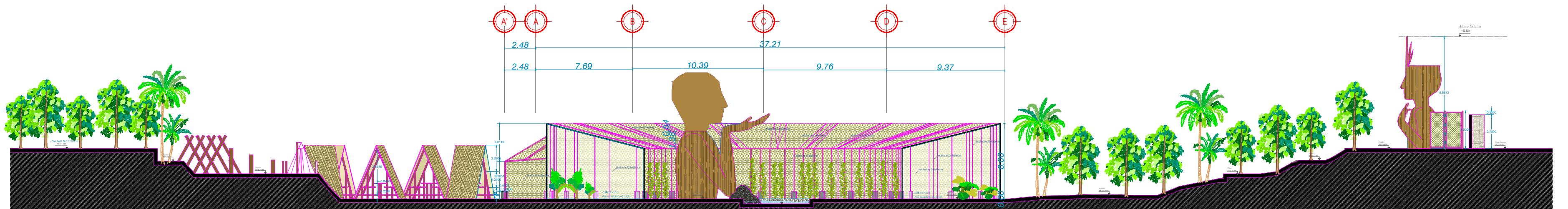

Sección A-A
Esc.1/75



PROYECTO: "MEJORAMIENTO DE TALLER DE LA TEXTILERÍA EN LA COMUNIDAD NATIVA DE ANARO - DISTRITO DE KIMBIRI - PROVINCIA DE LA CONVENCION - DEPARTAMENTO DE CUSCO"

PLANO: SECCIONES

FECHA: JUNIO 2023

DIBUJO: L.D.M.

ESCALA: S.P

FIRMA DEL USUARIO:

APROBADO POR:

FIRMA DEL ESPECIALISTA:

CONNY LIZ CERRÓN T.
ARQUITECTA
CAP 21895

E:\INSPIRO URBANISMO.jpg

CÓDIGO PLANO:

AR-02