



**MUNICIPALIDAD DISTRITAL PUERTO
BERMUDEZ**
PROVINCIA DE OXAPAMPA - REGIÓN PASCO
Oficina de Gestión Logística y Patrimonio



"Año de la Recuperación y Consolidación de la Economía Peruana".

Puerto Bermúdez, 11 de junio del 2025

CARTA N° 0055 -2025-C-OGLP-OGA/MDPB.

SEÑOR(ES)

CONSTRUCTORA & MINERA GOLDEN S.A.C.

Dirección : Av. Metropolitana mz b1, lt 49, urb. Ceres. Ate, lima

Correo electrónico goldenperu1@hotmail.com

ASUNTO : Perdida automática de la buena pro

REFERENCIA : a) CARTA N° 001-2025/GOLDEN
b) CARTA N° 0052-2025-C-OGLP-OGA/MDPB
c) CARTA N° 004-2025/GOLDEN
d) CARTA N° 054-2025-C-OGLP-OGA/MDPB
e) ADJUDICACION SIMPLIFICADA N° 17-2024-CS-MDPB-2
f) ART. 2 DE LA LEY DE CONTRATACIONES DEL ESTADO – LEY N° 30225

Mediante el presente reciba el saludo cordial a nombre de la Oficina de Gestión Logística y Patrimonio, y el mío propio, y en atención al documento de la referencia a), donde su representado remite los documentos para el perfeccionamiento del contrato del procedimiento selección AS-SM-17-2024-CS-MDPB-2, cuyo objeto de convocatoria es la CONTRATACIÓN DE LA EJECUCIÓN DE LA OBRA RENOVACION DE PUENTE; EN EL (LA) CAMINO VECINAL R190306 (PUENTE TUKER) DE LA CC.NN. SAN JOSE DE AZUPIZU, DISTRITO DE PUERTO BERMUDEZ, PROVINCIA OXAPAMPA, DEPARTAMENTO DE PASCO con código CUI N° 2640210; al respecto debo indicar lo siguiente:

ANTECEDENTES:



- ✓ Mediante CARTA N° 001-2025/GOLDEN, de fecha 03.06.2025, su representada presente la documentación para la suscripción de contrato, conteniendo lo estipulado en el numeral 2.3, del capítulo II de las Bases Integradas. En concordancia a los requisitos de calificación establecidos en el literal A.1, A.2, A.3 DEL CAPITULO III, de las bases integradas y de conformidad con el numeral 49.3 del artículo 49 y el literal e) del numeral 139.1 del artículo 139 del reglamento.
- ✓ Mediante CARTA N° 0052-2025-C-OGLP-OGA/MDPB, de fecha 05.06.2025, la entidad comunica de forma complementaria, dentro de los plazos previstos en el literal a) del artículo 141 del Reglamento de la Ley de Contrataciones del Estado – Ley N° 30225. Las observaciones respecto al equipamiento estratégico y experiencia del personal clave.
- ✓ Mediante CARTA N° 004-2025/GOLDEN, de fecha 09.06.2025, su representada presenta la subsanación de las observaciones realizadas por la entidad.
- ✓ Mediante CARTA N° 054-2025-C-OGLP-OGA/MDPB, de fecha .06.2025, se solicita a su representada remita los originales de los certificados de trabajo del personal clave – residente de obra, en un plazo máximo de 24 horas con la finalidad de dar veracidad de los documentos antes mencionados



**MUNICIPALIDAD DISTRITAL PUERTO
BERMUDEZ**
PROVINCIA DE OXAPAMPA - REGIÓN PASCO
Oficina de Gestión Logística y Patrimonio



"Año de la Recuperación y Consolidación de la Economía Peruana".

ANALISIS

Mediante CARTA N°0052-2025-C-OGLP-OGA/MDPB, de fecha 05.06.2025, la entidad comunica de forma complementaria, dentro de los plazos previstos en el literal a) del artículo 141 del Reglamento de la Ley de Contrataciones del Estado – Ley N° 30225. Las observaciones respecto al equipamiento estratégico y experiencia del personal clave.

Puesto que, de conformidad con el numeral 49.3 del artículo 49 y el literal e) del numeral 139.1 del artículo 139 del Reglamento, los requisitos de calificación se acreditan para la suscripción del contrato, y por ende corresponde la calificación en esta etapa en la cual nos encontramos: los cuales son:

- ✓ Equipamiento estratégico.
- ✓ Formación académica del personal clave.
- ✓ Experiencia del personal clave.

RESPECTO AL EQUIPAMIENTO ESTRATÉGICO

1. RESPECTO A 01 CAMIÓN CISTERNA AGUA 4X2 122 HP 1500 GAL.

El postor adjunta un comprobante de pago – FACTURA ELECTRÓNICA N° F001-00000792, cuyo emisor es la empresa TRANSPORTES JJ LIMAYLLA S.A.C. y cuyo receptor es la empresa CONSTRUCTORA & MINERA GOLDEN S.A.C. y por ende el propietario de la maquinaria.

Ahora bien, realizado la consulta en la página web de la SUNARP, se obtiene como resultado la siguiente información:





DATOS DEL VEHÍCULO

N° PLACA:	B9T936
N° SERIE:	JHDFM1JRUBXX10533
N° VIN:	JHDFM1JRUBXX10533
N° MOTOR:	J08CTT32643
COLOR:	BIANCO
MARCA:	HINO
MODELO:	FM1JRUATGL
PLACA VIGENTE:	B9T936
PLACA ANTERIOR:	WGK527
ESTADO:	EN CIRCULACION
ANOTACIONES:	NINGUNA
SEDE:	LIMA
AÑO DE MODELO:	2008

PROPIETARIO(S):
TRANSPORTES TERESA DE CALCUTA S.A.C

09/06/2025 20:50:54

[Realizar Otra Búsqueda](#)

Fuente: <https://consultavehicular.sunarp.gob.pe/consulta-vehicular/inicio>



**MUNICIPALIDAD DISTRITAL PUERTO
BERMUDEZ**
PROVINCIA DE OXAPAMPA - REGIÓN PASCO
Oficina de Gestión Logística y Patrimonio



"Año de la Recuperación y Consolidación de la Economía Peruana".

Nótese, que el propietario es la empresa TRANSPORTES TERESA DE CALCUTA S.A.C. mas no la empresa CONSTRUCTORA & MINERA GOLDEN S.A.C.

Al respecto, es oportuno señalar lo establecido en la **RESOLUCIÓN N° 3348-2023-TCE-S6** de fecha 18.08.2023, en el que menciona textualmente lo siguiente:

“(…) la información inexacta supone un contenido que no es concordante o congruente con la realidad, lo que constituye una forma de falseamiento de la misma. Además, para la configuración del tipo infractor.

Como se puede observar lo presentado por el postor para la suscripción de contrato, la información es inexacta e incongruente entre el comprobante de pago FACTURA ELECTRÓNICA N° F001-00000792 y la información que en obra en la plataforma de la SUNARP, donde el propietario del equipo es la empresa TRANSPORTES TERESA DE CALCUTA S.A.C. mas no la empresa CONSTRUCTORA & MINERA GOLDEN S.A.C.

Su representada no cumple con subsanar el presente requisito de calificación, Por lo que el presente documento no es considerado para la calificación del equipamiento estratégico.

2. RESPECTO A 01 EXCAVADORA SOBRE ORUGAS 170-250 HP 1.1 – 2.75 YD3

La **RESOLUCION N° 082-2020-TCE-S4**, de fecha 06.03.2024, establece que:

(…) las bases integradas constituyen las reglas del procedimiento de selección y es en función de ellas que debe efectuarse la admisión, evaluación y calificación de las ofertas, quedando tanto las Entidades como los postores sujetos a sus disposiciones”. Y en concordancia al 6to enunciado del numeral 43, que establece, (..) no será considerado la documentación que no tenga la información de capacidad y potencia del equipo y/o maquinaria requerida por la entidad. La presentación incompleta o con características inferiores a las solicitadas dará lugar a la pérdida automática de la buena pro.

Que, de acuerdo a lo establecido en el literal a.1 – equipamiento estratégico, requisitos de calificación, la entidad solicita el equipo EXCAVADORA SOBRE ORUGAS 170-250 HP, 1.1 – 2.75 YD3, nótese que se establecieron rangos de valor para la capacidad de motor y capacidad de carga de la cuchara.

Al respecto, es oportuno señalar lo establecido en el numeral 58 de la **RESOLUCIÓN N° 0082-2020-TCE-S4**, de fecha 08.01.2020, en el que menciona textualmente:

“(…) este tribunal advierte que la posibilidad de ofertar características superiores (prevista en las bases) no resulta aplicable en los casos que se establecieron rangos, en la medida que para estos ya se determinó un límite superior y no sería coherente aceptar bienes con especificaciones que se encuentren fuera del intervalo.





**MUNICIPALIDAD DISTRITAL PUERTO
BERMUDEZ**
PROVINCIA DE OXAPAMPA - REGIÓN PASCO
Oficina de Gestión Logística y Patrimonio



"Año de la Recuperación y Consolidación de la Economía Peruana".

Es importante tener en cuenta que la definición de algunas especificaciones en base a rangos parte del requerimiento del área usuaria, tomando en cuenta para ello consideraciones que no ha sido completamente puestas en conocimiento de este tribunal. Por tanto, en esta instancia, lo que corresponde es garantizar el cumplimiento de dicho requerimiento y no emplear interpretaciones que excedan de lo solicitado por la entidad.

Es también oportuno señalar, que mediante **PRONUNCIAMIENTO N° 057-2024/OSCE-DGR**, y específicamente en el penúltimo párrafo de la página 8 que establece lo siguiente:

(...) corresponde señalar que el Tribunal de Contrataciones del Estado ha determinado que únicamente procederá que los potenciales postores oferten equipamientos con iguales o mayores características en aquellos casos cuando dichas características hayan sido determinadas con un valor único; mientras que, en los casos que el equipamiento tenga rangos (ejemplo, límites respecto a la potencia o capacidad de carga), no resultaría razonable ofertar equipos con características fuera del intervalos de dichos rangos.



Su representada acredita una excavadora de 280 HP, el cual se encuentra fuera de rango establecido por la entidad, por lo que, su representada no cumple con subsanar el presente requisito de calificación. Por lo que el presente certificado no es considerado para la calificación del equipamiento estratégico.

3. RESPECTO A 01 MOTOBOMBA (7-10 HP 4")

La RESOLUCION N° 082-2020-TCF-S4, de fecha 06.03.2024, establece que:

(...) las bases integradas constituyen las reglas del procedimiento de selección y es en función de ellas que debe efectuarse la admisión, evaluación y calificación de las ofertas, **quedando tanto las Entidades como los postores sujetos a sus disposiciones**". Y en concordancia al 6to enunciado del numeral 43, que establece, **(..) no será considerado la documentación que no tenga la información de capacidad y potencia del equipo y/o maquinaria requerida por la entidad. La presentación incompleta o con características inferiores a las solicitadas dará lugar a la pérdida automática de la buena pro.**

El postor acredita el presente equipo mediante comprobante de pago FACTURA ELECTRONICA N° FE01-192 (pag. 39) de la CARTA N° 004-2025/GOLDEN, en cuya descripción de la misma se observa lo siguiente:

Cant.	Unidad	Código	Descripción	P.U.
1.00	UNIDAD	MTBMB-6X6	MOTOBOMBA DE 6"X6" 20HP DIESEL PETROLERA ARRANQUE ELECTRICO/MANUAL CAUDAL 3500LPM ALTURA 30MTS	6,700.00
1.00	UNIDAD	MTBMB-4X4	MOTOBOMBA DE 4"X4" 16HP DIESEL PETROLERA ARRANQUE ELECTRICO/MANUAL CAUDAL 2500LPM ALTURA 32MTS	4,500.00
1.00	UNIDAD	MTBMB-3X3	MOTOBOMBA DE 3"X3" 14HP DIESEL PETROLERA ARRANQUE ELECTRICO/MANUAL CAUDAL 1800LPM ALTURA 35MTS	4,300.00



**MUNICIPALIDAD DISTRITAL PUERTO
BERMUDEZ**
PROVINCIA DE OXAPAMPA - REGIÓN PASCO
Oficina de Gestión Logística y Patrimonio



"Año de la Recuperación y Consolidación de la Economía Peruana".

Como se puede observar su representada acredita equipos con capacidad de 20 hp, 16 hp, 14 hp respectivamente, y lo solicitado por la entidad está establecido en el rango de 7 a 10 hp. Encontrándose lo presentado por su representada fuera de rango.

Al respecto, es oportuno señalar lo establecido en el numeral 58 de la **RESOLUCIÓN N° 0082-2020-TCE-S4**, de fecha 08.01.2020, en el que menciona textualmente:

"(...) este tribunal advierte que la posibilidad de ofertar características superiores (prevista en las bases) no resulta aplicable en los casos que se establecieron rangos, en la medida que para estos ya se determinó un límite superior y no sería coherente aceptar bienes con especificaciones que se encuentren fuera del intervalo.

Es importante tener en cuenta que la definición de algunas especificaciones en base a rangos parte del requerimiento del área usuaria, tomando en cuenta para ello consideraciones que no ha sido completamente puestas en conocimiento de este tribunal. Por tanto, en esta instancia, **lo que corresponde es garantizar el cumplimiento de dicho requerimiento y no emplear interpretaciones que excedan de lo solicitado por la entidad.**



Es también oportuno señalar, que mediante PRONUNCIAMIENTO N° 057-2024/OSCE-DGR, y específicamente en el penúltimo párrafo de la página 8 que establece lo siguiente:

(...) corresponde señalar que el Tribunal de Contrataciones del Estado ha determinado que únicamente procederá que los potenciales postores oferten equipamientos con iguales o mayores características en aquellos casos cuando dichas características hayan sido determinadas con un valor único; mientras que, en los casos que el equipamiento tenga rangos (ejemplo, límites respecto a la potencia o capacidad de carga), no resultaría razonable ofertar equipos con características fuera de intervalos de dichos rangos.

Por lo que, su representada no cumple con subsanar el presente requisito de calificación. Por lo que el presente documento no es considerado para la calificación del equipamiento estratégico.

RESPECTO AL PERSONAL CLAVE

RESIDENTE DE OBRA

1. De acuerdo a lo establecido en la **RESOLUCIÓN N° 4191-2022-TCE-S4**, en los numerales 28 y 29 respectivamente, menciona textualmente lo siguiente:

28. (...) es importante resaltar que es responsabilidad de cada postor la formulación de sus ofertas, razón por la cual, en el caso concreto, el Adjudicatario se encontraba obligado a verificar que los documentos que conforman su oferta, aporten información clara y legible. Así pues, contrario



MUNICIPALIDAD DISTRITAL PUERTO BERMUDEZ

PROVINCIA DE OXAPAMPA - REGIÓN PASCO
Oficina de Gestión Logística y Patrimonio



"Año de la Recuperación y Consolidación de la Economía Peruana".

a lo alegado por el Adjudicatario, de los documentos mostrados, se aprecia que su oferta evidencia la existencia de información ilegible de carácter trascendente, como es el caso de la identificación de los suscriptores de los contratos y constancias de prestación presentados para la acreditación de su experiencia; máxime, si la propia Entidad, al absolver el recurso de apelación, ha señalado que éste hecho implica que no se pueda determinar fehacientemente la idoneidad de dichos documentos. Además, cabe considerar que, esta situación afecta la trazabilidad de la experiencia que se pretende acreditar, en la medida que no es posible identificar de manera clara y precisa a los intervinientes en los documentos presentados.

29. Asimismo, este Colegiado considera que, en el caso concreto, el hecho de cuestionar la ilegibilidad de los documentos incluidos en la oferta del Adjudicatario, no contraviene la libertad de concurrencia, pues dicha información no constituye una exigencia o formalidad innecesaria, ya que la misma tiene incidencia en su idoneidad, incluso la falta y defectos advertidos en dicha información limita a la Entidad a realizar su fiscalización posterior. Es así que, admitir una situación como la expuesta, implicaría permitir a los postores incluir en sus ofertas documentación de manera incompleta (para sustentar su experiencia), con solo la firma del contratista, sin la firma de la Entidad o la empresa contratante.

Su representada, para la acreditación de la experiencia del personal clave - RESIDENTE DE OBRA, presenta en la documentación para la suscripción de contrato, los siguientes certificados:

CERTIFICADO 01 (FOLIO 12)





**MUNICIPALIDAD DISTRITAL PUERTO
BERMUDEZ**
PROVINCIA DE OXAPAMPA - REGIÓN PASCO
Oficina de Gestión Logística y Patrimonio



"Año de la Recuperación y Consolidación de la Economía Peruana".



CERTIFICADO DE TRABAJO

El que suscribe, en calidad de gerente general de la empresa CONSTRUCTORA GRAN RAJATEN E.I.R.L.

CERTIFICA:

Que el ING. ROLANDO RODRIGUEZ YBAÑEZ, identificado con DNI N°01122759, CIP N°99538, quien se ha desempeñado como RESIDENTE DE OBRA para la ejecución de la obra:

"RENOVACIÓN DE PUENTE EN EL (LA) PUENTE SAN JUAN DEL CAÑO I EN EL CAMINO VECINAL EMP. R103 - SAN JUAN DEL CAÑO, DISTRITO DE PACHIZA, PROVINCIA DE MARISCAL CÁCERES, DEPARTAMENTO DE SAN MARTÍN"

Entidad	Municipalidad Provincial de Mariscal Cáceres
Plazo de ejecución	90 días
Plazo de inicio contractual	16/12/2022
Fecha de Suspensión Plazo N°01	21/02/2023
Fecha de Reinicio de Plazo N° 01	13/03/2023
Suspensión de plazo N°01	20 días
Fecha de Suspensión Plazo N°02	26/03/2023
Fecha de Reinicio de Plazo N° 02	20/06/2023
Suspensión de Plazo N°02	56 días
Fecha de término Real	29/06/2023
Plazo real de ejecución	90 días

Demostrando en todo momento puntualidad, responsabilidad, honestidad y esmero en las labores asignadas.

Se expide el presente certificado a solicitud del interesado para los fines que se estime conveniente.

Juanpi, 03 de Julio del 2023



Constructora Gran Rajaten E.I.R.L.
[Illegible signature]
Gerente General

Jr. Miraflores S/N - Huicungo Cel: 944 619 693

CONSTRUCTORA AMBERA GOLDEN S.A.
ING. TRISTE LAUSMA MARCELO
GERENTE GENERAL

[Illegible signature]
CONSTRUCTORA GRAN RAJATEN E.I.R.L.
Gerente General

Nótese que, la rubrica y el nombre del que suscribe el documento (certificado de trabajo), es ilegible, no es posible identificar el nombre del que firma (suscribe) el certificado de trabajo. El cual de acuerdo a lo establecido en la **RESOLUCIÓN N° 4191-2022-TCE-S4**, el presente documento tiene incidencia en su idoneidad, incluso la falta y defectos advertidos en dicha información limita a la Entidad a realizar su



MUNICIPALIDAD DISTRITAL PUERTO BERMUDEZ

PROVINCIA DE OXAPAMPA - REGIÓN PASCO
Oficina de Gestión Logística y Patrimonio



"Año de la Recuperación y Consolidación de la Economía Peruana".

fiscalización posterior. Es así que, admitir una situación como la expuesta, implicaría permitir a los postores incluir en sus ofertas documentación de manera incompleta (para sustentar su experiencia), con solo la firma del contratista, sin la firma de la Entidad o la empresa contratante.

Mediante CARTA N° 52-2025-C-OGLP-OGA/MDPB, de fecha 05 de junio del 2025, se solicitó a su representada la subsanación del presente certificado a fin de que presente el documento legible, el cual mediante CARTA N° 004-2025/GOLDEN, NO SUBSANO LA OBSERVACIÓN. Por lo que el presente certificado no es considerado para la calificación del personal clave.

CERTIFICADO 02 (FOLIO 11)

Constructora Joshua S.A.C.

correo electrónico: constructorajoshua@gmail.com

CERTIFICADO DE TRABAJO

La que suscribe, Rosa Patricia Hiramine Hironaka, CERTIFICA lo siguiente:

Que el Sr. ROLANDO RODRIGUEZ YBÁÑEZ, identificado con DNI N° 01122759, desempeñando en nuestra empresa el cargo de Ingeniero Residente, en el Sub-contrato de Prestación de Servicios suscrito con el Consorcio Puentes Regionales para la obra: "Construcción de Puentes por reemplazo en Ancash-Junín - Obra 2 (CHUQUICARA, TABLACHACA I, TABLACHACA II Y QUIROZ) desde el 08/08/2019 al 30/09/2020.

- El Puente Chuquicara tiene una longitud de 60 metros de luz, de SUPER ESTRUCTURA METALICA RETICULADA, con estribos, cuenta con dos carriles, de 3.30 metros cada uno, para la circulación de vehículos, además cuenta con pasarelas peatonales de 1.2 metros de extensión en ambos lados en salvaguarda de los usuarios de la vía. Trabajo ejecutado: Construcción de Infraestructura.
- El Puente Tablachaca I tiene una longitud de 60 metros de luz, de SUPER ESTRUCTURA METALICA RETICULADA, con Pilotes, cuenta con dos carriles, de 3.30 metros cada uno, para la circulación de vehículos, además cuenta con pasarelas peatonales de 1.2 metros de extensión en ambos lados en salvaguarda de los usuarios de la vía. Trabajo ejecutado: Construcción Parcial de Infraestructura.
- El Puente Quiroz tiene una longitud de 60 metros de luz, de SUPER ESTRUCTURA METALICA RETICULADA, con Pilotes, cuenta con dos carriles, de 3.30 metros cada uno, para la circulación de vehículos, además cuenta con pasarelas peatonales de 1.2 metros de extensión en ambos lados en salvaguarda de los usuarios de la vía. Trabajo ejecutado: Construcción de Infraestructura.
- El Puente Tablachaca II tiene una longitud de 50 metros de luz, de SUPER ESTRUCTURA METALICA RETICULADA, con Pilotes, cuenta con dos carriles, de 3.30 metros cada uno, para la circulación de vehículos, además cuenta con pasarelas peatonales de 1.2 metros de extensión en ambos lados en salvaguarda de los usuarios de la vía. Trabajo ejecutado: Construcción de Infraestructura.

Estos cuatro Puentes (CHUQUICARA, TABLACHACA I, TABLACHACA II Y QUIROZ), están ubicados entre los Kilómetros 751 al 776 de la ruta nacional PE3N, ruta que integra a los departamentos de Junín y Ancash.

El mencionado trabajador cesa su función por términos parciales de obra.

Se expide el presente CERTIFICADO DE TRABAJO a solicitud del interesado.

Chuquicara 04 de noviembre 2020

Rosa Hiramine



Rosa Hiramine





MUNICIPALIDAD DISTRITAL PUERTO BERMUDEZ

PROVINCIA DE OXAPAMPA - REGIÓN PASCO
Oficina de Gestión Logística y Patrimonio



"Año de la Recuperación y Consolidación de la Economía Peruana".

Nótese que, la rubrica y el nombre del que suscribe el documento (certificado de trabajo), es ilegible, no es posible identificar el nombre del que firma (suscribe) el certificado de trabajo. El cual de acuerdo a lo establecido en la **RESOLUCIÓN N° 4191-2022-TCE-S4**, el presente documento tiene incidencia en su idoneidad, incluso la falta y defectos advertidos en dicha información limita a la Entidad a realizar su fiscalización posterior. Es así que, admitir una situación como la expuesta, implicaría permitir a los postores incluir en sus ofertas documentación de manera incompleta (para sustentar su experiencia), con solo la firma del contratista, sin la firma de la Entidad o la empresa contratante.



Mediante CARTA N° 52-2025-C-OGLP-OGA/MDPB, de fecha 05 de junio del 2025, se solicitó a su representada la subsanación del presente certificado a fin de que presente el documento legible, el cual mediante CARTA N° 004-2025/GOLDEN, NO SUBSANO LA OBSERVACIÓN. Por lo que el presente certificado no es considerado para la calificación del personal clave.

RESPECTO A LA CARTA N°054-2025-C-OGLP-OGA/MDPB,

De conformidad al literal j) del artículo 2 de la ley de contrataciones del estado establece:

La conducta de los partícipes en cualquier etapa del proceso de contratación está guiada por la honestidad y veracidad, evitando cualquier práctica indebida, la misma que, en caso de producirse, debe ser comunicada a las autoridades competentes de manera directa y oportuna.

Respecto a los certificados presentados para la acreditación de la experiencia del personal clave – residente de obra. Presentada por su representada mediante CARTA N° 001-2025/GOLDEN, 03.06.2025. (folios 8-9).

Su representada presento los siguientes certificados:



MUNICIPALIDAD DISTRITAL PUERTO BERMUDEZ

PROVINCIA DE OXAPAMPA - REGIÓN PASCO
Oficina de Gestión Logística y Patrimonio



"Año de la Recuperación y Consolidación de la Economía Peruana".

"AÑO DE LA CONSOLIDACION DEL MAR DEL GRAU."

CERTIFICADO DE TRABAJO

El que suscribe el jefe de recursos humanos de la Municipalidad Distrital de Echarati, provincia de La Convención Departamento del Cuzco.

CERTIFICA:

Que el Ing. ROLANDO RODRIGUEZ YBAÑEZ con DNI N° 01122759 ha prestado servicios la Municipalidad Distrital de Echarati, provincia de La Convención Departamento del Cuzco.

-RESIDENTE EN LA OBRA: "CONSTRUCCION DEL PUENTE CARROZABLE PUGUENTIMARI II", ejecutada por esta Municipalidad, en el periodo de 02 de marzo 2013 a 31 de octubre 2013.

-Tiempo en el cual demostró RESPONSABILIDAD y ESMERO, en las funciones asignadas.

-Se expide el presente documento a solicitud del interesado para fines que estime por conveniente.

MUNICIPALIDAD DISTRITAL DE ECHARATI
ALEXANDER TORRES JARA
RESPONSABLE DE PERSONAL

"AÑO DE LA CONSOLIDACION DEL MAR DEL GRAU."

CERTIFICADO DE TRABAJO

El que suscribe el jefe de recursos humanos de la Municipalidad Distrital de Echarati, provincia de La Convención Departamento del Cuzco.

CERTIFICA:

Que el Ing. ROLANDO RODRIGUEZ YBAÑEZ con DNI N° 01122759, ha prestado servicios la Municipalidad Distrital de Echarati, provincia de La Convención Departamento del Cuzco.

RESIDENTE EN LA OBRA: "CREACION DEL PUENTE VEHICULAR PUGUENTIMARI I", ejecutada por esta Municipalidad, en el periodo de 02 de Octubre 2012 a 28 de Febrero 2013.

Tiempo en el cual demostró RESPONSABILIDAD y ESMERO, en las funciones asignadas.

Se expide el presente documento a solicitud del interesado para fines que estime por conveniente.

MUNICIPALIDAD DISTRITAL DE ECHARATI
ALEXANDER TORRES JARA
RESPONSABLE DE PERSONAL

MUNICIPALIDAD DISTRITAL DE ECHARATI
ALEXANDER TORRES JARA
RESPONSABLE DE PERSONAL



MUNICIPALIDAD DISTRITAL DE ECHARATI

ALEXANDER TORRES JARA
RESPONSABLE DE PERSONAL

MUNICIPALIDAD DISTRITAL DE ECHARATI

ALEXANDER TORRES JARA
RESPONSABLE DE PERSONAL

En ellas, se evidencia el quebrantamiento del principio de presunción de veracidad, ello en concordancia a lo establecido en la RESOLUCIÓN N° 4216-2024-TCE-S3, donde estipula lo siguiente:

"(...) una firma "escaneada" o "digitalizada" no constituye una firma electrónica en los términos descritos en el artículo 2 de la Ley N° 27269, Ley de firmas y certificados digitales, toda vez que no permite la verificación de su autenticidad ni garantiza la integridad del documento, es decir, no reúne el nivel de seguridad requerido en la normativa especial de la materia."

Asimismo, Las firmas reproducidas son similares en el tamaño y la forma de trazo, el trazo final de las firmas termina coincidentemente a la misma distancia del sello, así como es similar la letra de la post firma; por ello, considera que las firmas son reproducción de una misma imagen

Motivo por el cual, la entidad solicitó a su representada remita los originales de dichos escritos en un plazo máximo de 24 horas con la finalidad de dar veracidad de los documentos antes mencionados.



**MUNICIPALIDAD DISTRITAL PUERTO
BERMUDEZ**
PROVINCIA DE OXAPAMPA - REGIÓN PASCO
Oficina de Gestión Logística y Patrimonio



"Año de la Recuperación y Consolidación de la Economía Peruana".

Caso contrario, no será considerado para la calificación de la experiencia del personal clave – residente de obra.

Asu vez, será considerado como una infracción de acuerdo al literal j) del numeral 50.1 Artículo 50. INFRACCIONES Y SANCIONES ADMINISTRATIVAS, de la Ley de Contrataciones del Estado, que establece lo siguiente:

j) Presentar documentos falsos o adulterados a las Entidades, al Tribunal de Contrataciones del Estado, al Registro Nacional de Proveedores (RNP), al Organismo Supervisor de las Contrataciones del Estado (OSCE), o a la Central de Compras Públicas-Perú Compras

La entidad a la fecha de hoy, 11.06.2025, siendo las 5.30 p.m. visto el registro de documentos recepcionados en mesa de partes, no se recepcionó documento alguno relacionado a la solicitud de información de conformidad a la **CARTA N°054-2025-C-OGLP-OGA/MDPB**. Motivo por el cual, los certificados de trabajo antes mencionados no son considerados para su calificación.

Siento la experiencia acreditada por el postor de 364 días calendarios, el cual esta por debajo a lo solicitado en las bases integradas del procedimiento de selección, en concordancia al artículo 179 del Reglamento de la ley de contrataciones del estado.

CONCLUSIÓN

En tal virtud, las observaciones realizadas y comunicadas válidamente no fueron subsanadas en su totalidad el cual imposibilita la continuidad para el perfeccionamiento de contrato, siendo así y en observancia estricta del numeral 141.3 del artículo 141 del reglamento de la ley de contrataciones del estado, se declara la pérdida automática de la buena pro.

En consecuencia y en atención a lo descrito en los párrafos precedentes, se cumple con comunicarle **LA PERDIDA AUTOMATICA DE LA BUENA PRO** del procedimiento de selección Adjudicación Simplificada N°17-2024-CS-MDPB-2, por causa imputable al postor (no subsanación de la documentación para suscripción de contrato).

Asimismo, se procederá con realizar la fiscalización posterior de toda la documentación presentada por el postor CONSTRUCTORA & MINERA GOLDEN S.A.C.

Atentamente.

 **MUNICIPALIDAD DISTR. PUERTO BERMUDEZ**
Arquimedes Páez Pacheco
JEFE DE OFICINA DE GESTIÓN
LOGÍSTICA Y PATRIMONIO



CONSTRUCTORA & MINERA
GOLDEN S.A.C

RUC: 20489730864

Pasco, 03 de junio del 2025

CARTA N° 001-2025/GOLDEN

Señores:

MUNICIPALIDAD DISTRIAL DE PUERTO BERMUDEZ

Referencia

PRESENTACION DE DOCUMENTOS PARA LA FIRMA DE CONTRATO



De nuestra especial consideración:

Habiendo obtenido la Buena Pro del proceso de ADJUDICACION SIMPLIFICADA N° 017-2024-MDPB/CS para la ejecución de la obra "RENOVACION DE PUENTE; EN EL (LA) CAMINO VECINAL R190306 (PUENTE TUKER) DE LA CC.NN. SAN JOSE DE AZUPIZU, DISTRITO DE PUERTO BERMUDEZ, PROVINCIA OXAPAMPA, DEPARTAMENTO DE PASCO" con código CUI N° 2640210, y al haber quedado consentida la Buena Pro, nos dirigimos a ustedes para presentar los documentos necesarios a fin de proceder con la firma del contrato.

Agradecemos su gentil atención.

Atentamente,

CONSTRUCTORA & MINERA GOLDEN S.A.C.
JORGE LUIS LEIDESMA MARCELO
Gerente General



Jr. Cobalto Mz. F, Lt. 8, Urb. Ciudad Real de Minas - Chaupimarca - Pasco
Av. Metropolitana Mz. B1 Lt. 49 Urb. Ceres II etapa - Ate- Lima - Cel.: 963 906 001
E-Mail: goldenperu@hotmail.com



GARANTIA DE FIEL CUMPLIMIENTO



CONSTRUCTORA & MINERA
GOLDEN S.A.C

RUC: 20489730864

Pasco, 03 de junio del 2025

CARTA N° 002-2025/GOLDEN

Señores:

MUNICIPALIDAD DISTRIAL DE PUERTO BERMUDEZ

Asunto:

**SOLICITUD DE RETENCIÓN DEL DIEZ POR CIENTO (10%) DEL MONTO DEL CONTRATO
COMO GARANTÍA DE FIEL CUMPLIMIENTO**

De nuestra especial consideración;

El que suscribe, Jorge Luis Ledesma Marcelo, Representante Legal de CONSTRUCTORA & MINERA GOLDEN S.A.C, que habiéndose consentido la Buena Pro del proceso de Adjudicación Simplificada N°017-2024-MDPB/CS "Renovación de Puente en el Camino Vecinal R190306 (Puente Toker) de la CC.NN. San José de Azupizu, Distrito de Puerto Bermúdez, Provincia de Oxapampa, Departamento de Pasco" y estando inscritos en el **Registro Nacional de Micro y Pequeña Empresa (REMYPE)**, solicito se me retenga el 10% del monto contratado como Garantía de Fiel Cumplimiento, que equivale a S/ 160,866.42 (Ciento sesenta mil ochocientos sesenta y seis con 42/100 Soles), conforme lo establece en el Art. 149° del Reglamento.

Adjunto:

- Copia de Registro Nacional de Micro y Pequeña Empresa

Atentamente

CONSTRUCTORA & MINERA GOLDEN S.A.C.
JORGE LUIS LEDESMA MARCELO
Gerente General



PERÚ

Ministerio
de Trabajo
y Promoción del EmpleoVice Ministerio
de Promoción del Empleo
y Capacitación LaboralDirección General de
Promoción del Empleo

REGISTRO NACIONAL DE LA MICRO Y PEQUEÑA EMPRESA

REMYPE
ACREDITACIÓN

RUC N° : 20489730864

RAZÓN SOCIAL : CONSTRUCTORA & MINERA GOLDEN SOCIEDAD
ANONIMA CERRADA

Actividad Económica : CONSTRUCCION EDIFICIOS COMPLETOS.

CIU : 45207

Domicilio : JIRON COBALTO NRO. SN - CIUDAD REAL DE MINAS

Distrito : CHAUPIMARCA

Provincia : PASCO

Departamento : PASCO

Gerente General : JORGE LUIS LEDESMA MARCELO

Representante Legal : JORGE LUIS LEDESMA MARCELO

Queda acreditada como: MICRO EMPRESA

Número de Registro - Solicitud de Inscripción REMYPE : 0001277358-2014

Fecha de presentación - Solicitud de Inscripción REMYPE : 11/05/2014

Esta acreditación es en base a la declaración jurada realizada en el sistema virtual del REMYPE por la empresa acreditada, la misma que se encuentra sujeta a una fiscalización posterior por parte de la Autoridad Administrativa de Trabajo. En caso, de comprobar fraude o falsedad en la declaración presentada por la empresa acreditada, la Autoridad Administrativa de Trabajo procederá a declarar nulo el registro. Asimismo, si la conducta se adecua a los supuestos delitos contra la fe pública del Código Penal; este será comunicada al Ministerio Público para que interponga la acción penal correspondiente, de conformidad con el Art. 32° de la Ley N° 27444.

La fecha de expedición de la Constancia de Acreditación al REMYPE, tiene efectos retroactivos a la fecha de presentación de la solicitud para la inscripción en el REMYPE, a efectos de acceder a los beneficios de las Micro y Pequeñas Empresas.

Fecha de Expedición : 15/05/2014

Código N° 217202

Impreso el 15/5/2014 a las 12:36:19

www.mintra.gob.pe

Av. Salaverry N° 655
Jesus Maria
T: (511) 630-6000
CONSTRUCTORA & MINERA GOLDEN S.A.C.
JORGE LUIS LEDESMA MARCELO
Gerente General



CUENTA INTERBANCARIA (CCI)



CONSTRUCTORA & MINERA
GOLDEN S.A.C

RUC: 20489730864

Señores:
MUNICIPALIDAD DISTRIAL DE PUERTO BERMUDEZ

Referencia:
PRESENTACIÓN DE CUENTA INTERBANCARIA (CCI)

De nuestra especial consideración:

Mediante la presente, y en virtud de haber obtenido la Buena Pro del Proceso de ADJUDICACION SIMPLIFICADA N° 017-2024-MDPB/CS, nos dirigimos a ustedes para presentar, conforme a los requisitos para perfeccionar el contrato, la Cuenta Interbancaria (CCI) a nombre de nuestro consorciado CONSTRUCTORA & MINERA GOLDEN SAC.

Así pueda disponer a quien corresponda.

CUENTA CORRIENTE BCP : 193-2684584-0-08

CUENTA INTERBANCARIA (CCI) : 002-193002684584008-16

Agradecemos su gentil atención.

Atentamente,

CONSTRUCTORA & MINERA GOLDEN S.A.C.
JONATHAN LEDESMA MARCELO
Gerente General



COPIA DE VIGENCIA PODER



ZONA REGISTRAL N° VIII
Oficina Registral de PASCO



Código de Verificación:
98833820
Publicidad N° 2025 - 3380993
23/05/2025 14:25:40

REGISTRO DE PERSONAS JURÍDICAS LIBRO DE SOCIEDADES ANONIMAS

CERTIFICADO DE VIGENCIA

El servidor que suscribe, **CERTIFICA:**

Que, en la partida electrónica N° 11010958 del Registro de Personas Jurídicas de la Oficina Registral de PASCO, consta registrado y vigente el **nombramiento** a favor de LEDESMA MARCELO, JORGE LUIS, identificado con DNI. N° 04085881, cuyos datos se precisan a continuación:

DENOMINACIÓN O RAZÓN SOCIAL: CONSTRUCTORA & MINERA GOLDEN SOCIEDAD ANONIMA CERRADA

LIBRO: SOCIEDADES ANONIMAS

ASIENTO: A00001

CARGO: GERENTE GENERAL

FACULTADES:

ART. 11.- EL GERENTE GENERAL GOZARA DE LAS SIGUIENTES FACULTADES:

FACULTADES DE ADMINISTRACIÓN.- ADMINISTRAR SIN LIMITACIÓN ALGUNA LOS BIENES MUEBLES E INMUEBLES DE PROPIEDAD DE LA EMPRESA, ARRENDÁNDOLOS POR LOS PLAZOS, MONTOS DE ARRIENDOS Y DEMÁS CONDICIONES: COBRANDO Y RECIBIENDO EL IMPORTE DE LOS ARRIENDOS; HAGA LOS GASTOS PROPIOS DE LA ADMINISTRACIÓN Y REALICE REFACCIONES DE TODA CLASE; OTORQUE Y EXIJA LOS CORRESPONDIENTES RECIBOS DE CANCELACIONES POR DOCUMENTOS SIMPLES O POR ESCRITURAS PUBLICAS.

FACULTADES PARA COMPRAR Y VENDER Y GRAVAR.- ADQUIRIR O TRANSFERIR A TITULO GRATUITO U ONEROSO TODA CLASE DE BIENES MUEBLES O INMUEBLES, PACTANDO EN LAS ADQUISICIONES O TRANSFERENCIAS EL PRECIO, FORMA DE PAGO Y DEMÁS CONDICIONES CONVENIENTES, PUDIENDO PARA LOS EFECTOS SUSCRIBIR TODA DOCUMENTACIÓN PUBLICA O PRIVADA; SUSCRIBIR ACTIVA O PASIVAMENTE CONTRATOS EN LOS QUE SE GRAVEN BIENES CON PRENDAS, ANTICRESIS O HIPOTECA; ASÍ COMO SUS CORRESPONDIENTES CANCELACIONES.

FACULTADES JUDICIALES Y ADMINISTRATIVAS.- REPRESENTAR A LA EMPRESA ANTE TODA CLASE DE AUTORIDADES POLÍTICAS, ADMINISTRATIVAS, POLICIALES, MILITARES, TRIBUTARIAS. LABORALES, MUNICIPALES. ADUANERAS Y JUDICIALES DEL FUERO COMÚN, PRIVATIVO Y ARBITRAL; CON TODAS LAS FACULTADES Y ATRIBUCIONES GENERALES DE REPRESENTACIÓN, ASÍ COMO DE LAS ESPECIALES PARA DISPONER DE LOS DERECHOS SUSTANTIVOS, INICIANDO TODO TIPO DE ACCIONES O EXCEPCIONES, SEAN CIVILES, PENALES, ADMINISTRATIVAS, YA SEA EN PROCESOS CONTENCIOSOS O NO CONTENCIOSOS, PARA DEMANDAR, RECONVENIR, CONTESTAR DEMANDAS, Y RECONVENCIONES, DESISTIRSE DEL PROCESO, DE UN ACTO PROCESAL O DE LA PRETENSIÓN, ALLANARSE O RECONOCER LA DEMANDA O PRETENSIONES, CONCILIAR, TRANSIGIR DENTRO O FUERA DEL PROCESO, SOMETER A ARBITRAJE LAS PRETENSIONES CONTROVERTIDAS EN EL PROCESO O FUERA DE EL, SUSTITUIR O DELEGAR LA REPRESENTACIÓN PROCESAL, NOMBRAR O REVOCAR APODERADOS JUDICIALES, CELEBRAR CUALQUIER ACTO JURÍDICO POSTERIOR A LA SENTENCIA EN INTERÉS DE LA SOCIEDAD, OTORGAR CONTRACAUTELAS, INTERVENIR COMO TERCEROS EN CUALQUIER PROCESO EN QUE TENGA INTERÉS. SOLICITAR MEDIDAS CAUTELARES, PRUEBA ANTICIPADA. INTERPONER TODO TIPO DE SOLICITUDES, PETICIONES O RECURSOS, SEAN DE RECONSIDERACIÓN, APELACIÓN, REVISIÓN, CASACIÓN O NULIDAD ORDINARIOS O EXTRAORDINARIOS, INTERVENIR EN LA EJECUCIÓN DE LAS

LOS CERTIFICADOS QUE EXTIENDEN LAS OFICINAS REGISTRALES ACREDITAN LA EXISTENCIA O INEXISTENCIA DE INSCRIPCIONES O ANOTACIONES EN EL REGISTRO AL TIEMPO DE SU EXPEDICION (ART. 140° DEL T.U.O.DEL REGLAMENTO GENERAL DE LOS REGISTROS PUBLICOS APROBADO POR RESOLUCION N° 126-2012-SUNARP-SM)

LA AUTENTICIDAD DEL PRESENTE DOCUMENTO PODRÁ VERIFICARSE EN LA PÁGINA WEB [HTTPS://ENLINEA.SUNARP.GOB.PE/SUNARPWEB/PAGES/PUBLICIDADCERTIFICADA/VERIFICARCERTIFICADOLITERAL.FACES](https://enlinea.sunarp.gob.pe/sunarpweb/pages/publicidadcertificada/verificarcertificadolateral.faces) EN EL PLAZO DE 90 DÍAS CALENDARIO CONTADOS DESDE SU EMISIÓN.

REGLAMENTO DEL SERVICIO DE PUBLICIDAD REGISTRAL : ARTÍCULO 81 - DELIMITACIÓN DE LA RESPONSABILIDAD. EL SERVIDOR RESPONSABLE QUE EXPIDE LA PUBLICIDAD FORMAL NO ASUME RESPONSABILIDAD POR LOS DEFECTOS O LAS INEXACTITUDES DE LOS ASIENTOS REGISTRALES, ÍNDICES AUTOMATIZADOS, Y TÍTULOS PENDIENTES QUE NO CONSTEN EN EL SISTEMA INFORMÁTICO.



SENTENCIAS INCLUSO PARA EL COBRO DE COSTAS Y COSTOS, CONSIGNAR Y/O COBRAR CONSIGNACIONES, ASISTIR A LAS AUDIENCIAS DE SANEAMIENTO, CONCILIACIÓN Y PRUEBAS, PRESTANDO DECLARACIÓN DE PARTE, DECLARACIÓN TESTIMONIAL, RECONOCIMIENTO Y EXHIBICIÓN DE DOCUMENTOS, CON LAS MAS AMPLIAS ATRIBUCIONES Y DEMÁS FACULTADES CONTENIDAS EN LOS ARTÍCULOS 74, 75 Y 77 DEL CÓDIGO PROCESAL CIVIL.

FACULTADES ADMINISTRATIVAS Y LABORALES.- LAS FACULTADES OTORGADAS, INCLUYEN TAMBIÉN EL DE REPRESENTAR A LA EMPRESA ANTE LA SUNAT, SUNAD, MUNICIPALIDADES Y DEMÁS AUTORIDADES TRIBUTARIAS, ADMINISTRATIVAS Y LOCALES, FORMULANDO TODA CLASE DE PETICIONES, PROMOVER PROCESOS ADMINISTRATIVOS, INTERPONER TODO TIPO DE RECURSOS, APELACIONES, RECONSIDERACIONES, REVISIONES, SEAN ORDINARIOS Y EXTRAORDINARIOS, CANCELAR O RECLAMAR OBLIGACIONES TRIBUTARIAS; ASÍ COMO ANTE LAS AUTORIDADES DEL MINISTERIO DE TRABAJO Y PROMOCIÓN SOCIAL EN LOS PROCESOS LABORALES JUDICIALES O PRIVATIVOS DE TRABAJO, EN LOS PROCESOS DE INSPECCIÓN, EN LAS NEGOCIACIONES COLECTIVAS, Y EN TODO LO RELATIVO A LAS RELACIONES INDIVIDUALES O COLECTIVAS DE TRABAJO CONFORME LOS DISPOSITIVOS LEGALES VIGENTES; CON LAS MISMAS FACULTADES TRANSCRITAS EN EL PÁRRAFO ANTERIOR CONFORME A LOS ARTÍCULOS 74 Y 75 DEL CÓDIGO PROCESAL CIVIL.

FACULTADES BANCARIAS.- ABRIR Y CERRAR CUENTAS CORRIENTES, DE AHORRO, A PLAZOS O DE CUALQUIER OTRO GENERO, GIRAR CONTRA ELLAS, TRANSFERIR FONDOS DE ELLAS, EFECTUAR RETIROS Y SOBREGIRARSE EN CUENTAS CORRIENTES CON O SIN GARANTÍA PRENDARIA, HIPOTECARIA, AVAL Y/O FIANZA EN TODO TIPO DE INSTITUCIONES BANCARIAS Y/O FINANCIERAS O EN CUALQUIER TIPO DE INSTITUCIONES DE CRÉDITO, CONTRATAR CAJAS DE SEGURIDAD, ABRIRLAS, OPERARLAS, Y/O CERRARLAS, GIRAR, ENDOSAR, ACEPTAR, AVALAR, DESCOTAR, DEPOSITAR, RETIRAR, COBRAR, PROTESTAR, REACEPTAR, RENOVAR, CANCELAR Y/O DAR EN GARANTÍA O EN PROCURACIÓN, SEGÚN SU NATURALEZA. LETRAS DE CAMBIO, PAGARES, VALES, CHEQUES, Y EN GENERAL TODO TIPO DE TÍTULOS VALORES, ASÍ COMO CUALQUIER OTRO DOCUMENTO MERCANTIL Y/O CIVIL, INCLUYENDO PÓLIZAS, CONOCIMIENTOS DE EMBARQUE, CARTAS PORTE, CARTAS DE CRÉDITO, CERTIFICADOS DE DEPOSITO, WARRANTS, INCLUYENDO SU CONSTITUCIÓN, FIANZAS Y/O AVALES; CELEBRAR ACTIVA O PASIVAMENTE CONTRATOS DE MUTUO CON INSTITUCIONES BANCARIAS, FINANCIERAS O CON CUALQUIER OTRA PERSONA NATURAL O JURÍDICA CON O SIN GARANTÍAS; DAR EN PRENDA, CONSTITUIR HIPOTECAS, GARANTÍAS MOBILIARIAS, OTORGAR AVALES, FIANZAS, Y CUALQUIER OTRA GARANTÍA, AUN A FAVOR DE TERCEROS, PARA AFIANZAR OPERACIONES CREDITICIAS, FINANCIERAS Y/O COMERCIALES CON BANCOS, FINANCIERAS, SEGUROS, CAJA DE AHORROS, COOPERATIVAS O CON CUALQUIER OTRA INSTITUCIÓN CREDITICIA, Y/O PERSONA NATURAL Y/O JURÍDICA, NACIONAL Y/O EXTRANJERA: EN GENERAL, CELEBRAR TODO TIPO DE OBLIGACIONES DE CRÉDITO CON LAS QUE GARANTICE U OBTENGA BENEFICIO O CRÉDITO A FAVOR DE LA EMPRESA Y/O PARA TERCEROS, COMPRAR, VENDER, ARRENDAR, PERMUTAR, DONAR BIENES SEAN MUEBLES O INMUEBLES; TRANSIGIR Y CONDONAR OBLIGACIONES; CELEBRAR CONVENIOS ARBITRALES, Y TODO TIPO DE CONTRATOS DE LEASING, ARRENDAMIENTO FINANCIERO, FACTORING, JOINT VENTURE, FRANCHISING, FRANQUICIAS, UNDERWRITING, FIDEICOMISO, COMPRA Y VENTA DE ACCIONES EN BOLSA O FUERA DE ELLA, FACTURAS, VALES, PAGARES Y LETRAS DE CAMBIO, INCLUIDAS LAS LETRAS HIPOTECARIAS, SEAN EN MONEDA NACIONAL O EXTRANJERA: CONSTITUIR EMPRESAS Y/O TODO TIPO DE PERSONAS JURÍDICAS SEAN EN EL PAÍS O EN EL EXTRANJERO PERMITIDAS POR LA LEY: INTERVENIR EN LAS LICITACIONES Y/O CONCURSOS PÚBLICOS DE CUALQUIER NATURALEZA. ASI COMO DE ADJUDICACIONES DIRECTAS; Y EN GENERAL FIRMAR TODA CLASE DE CONTRATOS, SEAN CIVILES O MERCANTILES, TÍPICOS, ATÍPICOS, Y/O PROVENIENTES DE LOS USOS Y COSTUMBRES MERCANTILES Y/O BANCARIAS SIN RESERVA NI LIMITACIÓN ALGUNA, ASÍ COMO SUSCRIBIR LOS INSTRUMENTOS PÚBLICOS Y PRIVADOS A QUE HUBIERE LUGAR.

LOS CERTIFICADOS QUE EXTIENDEN LAS OFICINAS REGISTRALES ACREDITAN LA EXISTENCIA O INEXISTENCIA DE INSCRIPCIONES O ANOTACIONES EN EL REGISTRO AL TIEMPO DE SU EXPEDICION (ART. 140° DEL T.U.O.DEL REGLAMENTO GENERAL DE LOS REGISTROS PUBLICOS APROBADO POR RESOLUCION N° 126-2012-SUNARP-SN)

LA AUTENTICIDAD DEL PRESENTE DOCUMENTO PODRÁ VERIFICARSE EN LA PÁGINA WEB [HTTPS://ENLINEA.SUNARP.GOB.PE/SUNARPWEB/PAGES/PUBLICIDADCERTIFICADA/VERIFICARCERTIFICADOLATERAL.FACES](https://enlinea.sunarp.gob.pe/sunarpweb/pages/publicidadcertificada/verificarcertificadolateral.faces) EN EL PLAZO DE 90 DÍAS CALENDARIO CONTADOS DESDE SU EMISIÓN.

REGLAMENTO DEL SERVICIO DE PUBLICIDAD REGISTRAL : ARTÍCULO 81 - DELIMITACIÓN DE LA RESPONSABILIDAD. EL SERVIDOR RESPONSABLE QUE EXPIDE LA PUBLICIDAD FORMAL NO ASUME RESPONSABILIDAD POR LOS DEFECTOS O LAS INEXACTITUDES DE LOS ASIENTOS REGISTRALES, ÍNDICES AUTOMATIZADOS, Y TÍTULOS PENDIENTES QUE NO CONSTEN EN EL SISTEMA INFORMÁTICO.



ZONA REGISTRAL N° VIII
Oficina Registral de PASCO



Código de Verificación:
98833820
Publicidad N° 2025 - 3380993
23/05/2025 14:25:40

SOLICITAR FIANZAS, SOLICITAR CARTAS FIANZAS, CONTRATAR DERIVADOS, CONTRATAR FORWARD, CONTRATAR OPCIONES CREDITOS EN GENERAL, REALIZAR FONDOS MUTUOS Y CONTRATAR, SOLICITAR FONDOS MUTUOS Y DISPONER RESCATES.-

FACULTADES SOCIETARIAS.- PARA QUE EN NOMBRE Y REPRESENTACIÓN DE LA EMPRESA SUSCRIBA ACCIONES Y/O PARTICIPACIONES EN LAS SOCIEDADES POR FUNDARSE O YA FUNDADAS, APORTANDO LOS BIENES NECESARIOS PARA PAGAR LAS ACCIONES O PARTICIPACIONES QUE SUSCRIBA, PUDIENDO ASUMIR LOS CARGOS ADMINISTRATIVOS DE LAS MENCIONADAS EMPRESAS. PARA QUE EN SU NOMBRE Y REPRESENTACIÓN PUEDA REPRESENTARLA ANTE LAS EMPRESAS Y/O SOCIEDADES EN LAS CUALES SEA SOCIA, PUDIENDO ASISTIR A LAS JUNTAS GENERALES ORDINARIAS Y EXTRAORDINARIAS CON VOZ Y VOTO, OBLIGÁNDOSE O IMPUGNANDO LAS DECISIONES QUE EN DICHAS JUNTAS SE ADOPTEN.

CUALQUIER OTRA FACULTAD Y/O PODER QUE LA LEY PERMITA EN FORMA IRRESTRICTA; PUES LAS FACULTADES QUE SE INDICAN SON EXPLICATIVAS MÁS NO LIMITATIVAS, POR LO QUE LOS PODERES CONFERIDOS POR EL PRESENTE ESTATUTO AL GERENTE JAMÁS PODRÁN SER TACHADOS DE INSUFICIENTES.

DOCUMENTO QUE DIO MÉRITO A LA INSCRIPCIÓN:

ASI CONSTA DE LA ESCRITURA PUBLICA DEL 27/11/2008 OTORGADA ANTE NOTARIO HUARANGA NAVARRO, LUIS ALBERTO EN LA CIUDAD DE PASCO.

II. ANOTACIONES EN EL REGISTRO PERSONAL O EN EL RUBRO OTROS:
NINGUNO.

III. TITULOS PENDIENTES:
NINGUNO.

IV. DATOS ADICIONALES DE RELEVANCIA PARA CONOCIMIENTO DE TERCEROS:
NINGUNO.

V. PÁGINAS QUE ACOMPAÑAN AL CERTIFICADO:
NINGUNO.

N° de Fojas del Certificado: 4

Derechos Pagados: 2025-99999-879152 S/ 32.10
Tasa Registral del Servicio S/ 32.10

Verificado y expedido por DIAZ SILVA, EMERIO, Abogado Certificador de la Oficina Registral de Huancayo, a las 19:17:10 horas del 23 de Mayo del 2025.

CONSTRUCTORA & MINERA GOLDEN S.A.C.
JORGE LUIS LEDESMA MARCELO
Gerente General

LOS CERTIFICADOS QUE EXTIENDEN LAS OFICINAS REGISTRALES ACREDITAN LA EXISTENCIA O INEXISTENCIA DE INSCRIPCIONES O ANOTACIONES EN EL REGISTRO AL TIEMPO DE SU EXPEDICION (ART. 140° DEL T.U.O.DEL REGLAMENTO GENERAL DE LOS REGISTROS PUBLICOS APROBADO POR RESOLUCION N° 126-2012-SUNARP-SN)

LA AUTENTICIDAD DEL PRESENTE DOCUMENTO PODRÁ VERIFICARSE EN LA PÁGINA WEB [HTTPS://ENLINEA.SUNARP.GOB.PE/SUNARPWEB/PAGES/PUBLICIDADCERTIFICADA/VERIFICARCERTIFICADOLITERAL.FACES](https://enlinea.sunarp.gob.pe/sunarpweb/pages/publicidadcertificada/verificarcertificadoliteral.faces) EN EL PLAZO DE 90 DÍAS CALENDARIO CONTADOS DESDE SU EMISIÓN.

REGLAMENTO DEL SERVICIO DE PUBLICIDAD REGISTRAL : ARTÍCULO 81 - DELIMITACIÓN DE LA RESPONSABILIDAD. EL SERVIDOR RESPONSABLE QUE EXPIDE LA PUBLICIDAD FORMAL NO ASUME RESPONSABILIDAD POR LOS DEFECTOS O LAS INEXACTITUDES DE LOS ASIENTOS REGISTRALES, ÍNDICES AUTOMATIZADOS, Y TÍTULOS PENDIENTES QUE NO CONSTEN EN EL SISTEMA INFORMÁTICO.



ZONA REGISTRAL N° VIII
Oficina Registral de PASCO



Código de Verificación:
98833820
Publicidad N° 2025 - 3380993
23/05/2025 14:25:40

ZONA REGISTRAL N° VIII
OFICINA REGISTRAL DE HUANCAYO

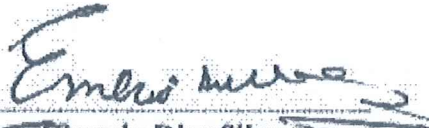
Emerio Diaz Silva
ABOGADO CERTIFICADOR

CONSTRUCTORA & MINERA GOLDEN S.A.C.
JORGE LUIS LEDESMA MARCELO
Gerente General

LOS CERTIFICADOS QUE EXTIENDEN LAS OFICINAS REGISTRALES ACREDITAN LA EXISTENCIA O INEXISTENCIA DE INSCRIPCIONES O ANOTACIONES EN EL REGISTRO AL TIEMPO DE SU EXPEDICION (ART. 140° DEL T.U.O.DEL REGLAMENTO GENERAL DE LOS REGISTROS PUBLICOS APROBADO POR RESOLUCION N° 126-2012-SUNARP-SN)

LA AUTENTICIDAD DEL PRESENTE DOCUMENTO PODRÁ VERIFICARSE EN LA PÁGINA WEB [HTTPS://ENLINEA.SUNARP.GOB.PE/SUNARPWEB/PAGES/PUBLICIDADCERTIFICADA/VERIFICARCERTIFICADOLITERAL.FACES](https://enlinea.sunarp.gob.pe/sunarpweb/pages/publicidadcertificada/verificarcertificadoliteral.faces) EN EL PLAZO DE 90 DÍAS CALENDARIO CONTADOS DESDE SU EMISIÓN.

REGLAMENTO DEL SERVICIO DE PUBLICIDAD REGISTRAL : ARTÍCULO 81 - DELIMITACIÓN DE LA RESPONSABILIDAD. EL SERVIDOR RESPONSABLE QUE EXPIDE LA PUBLICIDAD FORMAL NO ASUME RESPONSABILIDAD POR LOS DEFECTOS O LAS INEXACTITUDES DE LOS ASIENTOS REGISTRALES, ÍNDICES AUTOMATIZADOS, Y TÍTULOS PENDIENTES QUE NO CONSTEN EN EL SISTEMA INFORMÁTICO.



D.N.I
REPRESENTANTE LEGAL



DOMICILIO PARA EFECTOS DE NOTIFICACION



CONSTRUCTORA & MINERA
GOLDEN S.A.C

RUC: 20489730864

Señores:

MUNICIPALIDAD DISTRIAL DE PUERTO BERMUDEZ

Referencia

PRESENTACIÓN DE DOMICILIO PARA EFECTOS DE NOTIFICACIÓN.

De nuestra especial consideración:

Mediante la presente y en calidad de representante legal, y habiendo obtenido la Buena Pro del Proceso de adjudicación simplificada N° 017-2024-MDPB/CS, nos dirigimos a ustedes a fin de comunicar el domicilio legal de nuestra empresa, el cual será utilizado para efectos de perfeccionamiento del contrato y para todas las notificaciones correspondientes:

- **AV. METROPOLITANA MZ. B1 LOTE 49 URB. CERES – ATE – LIMA – LIMA**

Agradecemos su gentil atención.

Atentamente,

CONSTRUCTORA & MINERA GOLDEN S.A.C.
JORGE LUIS LEDESMA MARCELO
Gerente General



AUTORIZACIÓN DE NOTIFICACIÓN DE LA DECISIÓN DE LA
ENTIDAD SOBRE LA SOLICITUD DE AMPLIACIÓN DE PLAZO
MEDIANTE MEDIOS ELECTRÓNICOS DE COMUNICACIÓN

ANEXO N° 12

AUTORIZACIÓN DE NOTIFICACIÓN DE LA DECISIÓN DE LA ENTIDAD SOBRE LA SOLICITUD DE AMPLIACIÓN DE PLAZO MEDIANTE MEDIOS ELECTRÓNICOS DE COMUNICACIÓN

Señores

COMITÉ DE SELECCIÓN

ADJUDICACION SIMPLIFICADA N° 017-2024-MDPB/CS – SEGUNDA CONVOCATORIA

Presente. -

El que se suscribe, JORGE LUIS LEDESMA MARCELO, Representante Legal de CONSTRUCTORA & MINERA GOLDEN S.A.C, identificado con DNI N°04085881, autorizo que durante la ejecución del contrato se me notifique al correo electrónico goldenperu1@hotmail.com lo siguiente:

- ✓ Notificación de la decisión de la Entidad respecto a la solicitud de ampliación de plazo

Pasco, 03 de junio del 2025

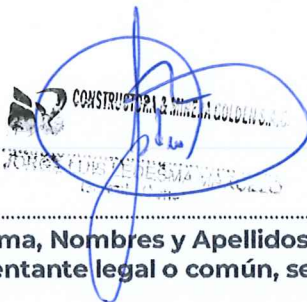

.....
**Firma, Nombres y Apellidos del postor o
Representante legal o común, según corresponda**



CONSTANCIA DE CAPACIDAD LIBRE DE CONTRATACIÓN

69



Organismo Especializado para las
Contrataciones Públicas Eficientes

Casilla
Electrónica



[Inicio](#) > [Trámites en Línea](#) > [Casilla Electrónica](#)



CONSTRUCTORA & MINERA GOLDEN SOCIEDAD ANONIMA
CERRADA
RUC: 20489730864

Fecha de consentimiento de notificación a Casilla Electrónica: **27/07/2020**

Bandejas

Todos

RNP

TRIBUNAL

Mensajes

Todos

Mensajes No
leídos

Mensajes
Leídos

[Volver a Bandeja de Mensajes](#)

Asunto Solicitud de constancia de Capacidad Libre de Contratación no admitida
De RNP
Enviado el 27/05/2025 11:59:47 a.m.
Leído el 27/05/2025 02:00:27 p.m.
Para 20489730864

CUANDO NO ESTÁ CONSENTIDO EN EL SEACE

Estimado proveedor:

No aparecen los datos de los postores ganadores y del monto total adjudicado en la ficha del SEACE.

Atentamente,

Subdirección de Información Registral y Desempeño del Proveedor

CONSTRUCTORA & MINERA GOLDEN S.A.
JOSÉ LUIS LEDESMA MANTUERO
Gerente General



PROGRAMA DE EJECUCIÓN DE OBRA (CPM)

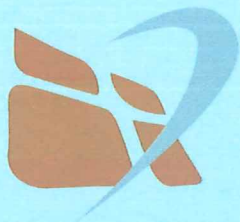

RUTA CRITICA

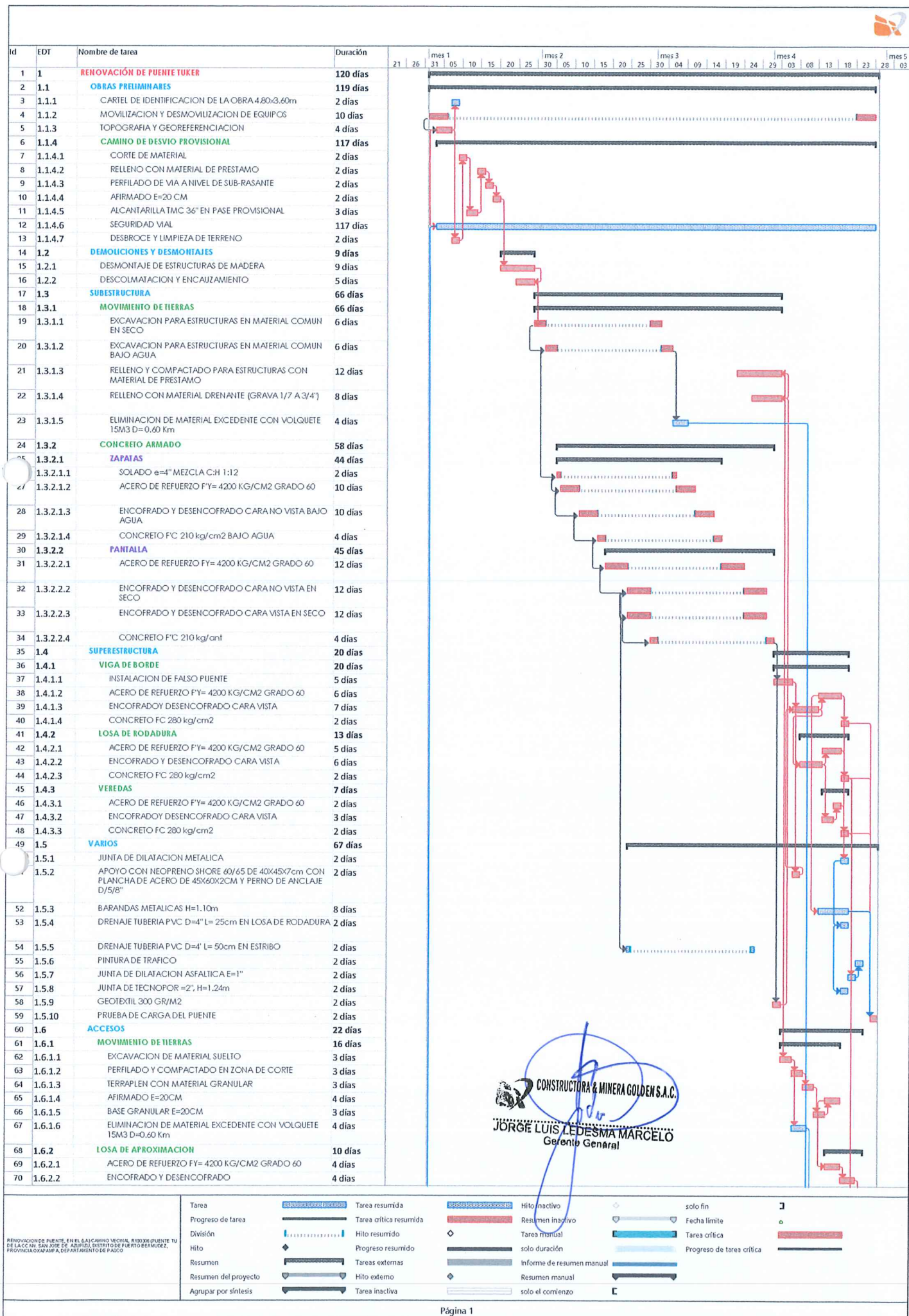

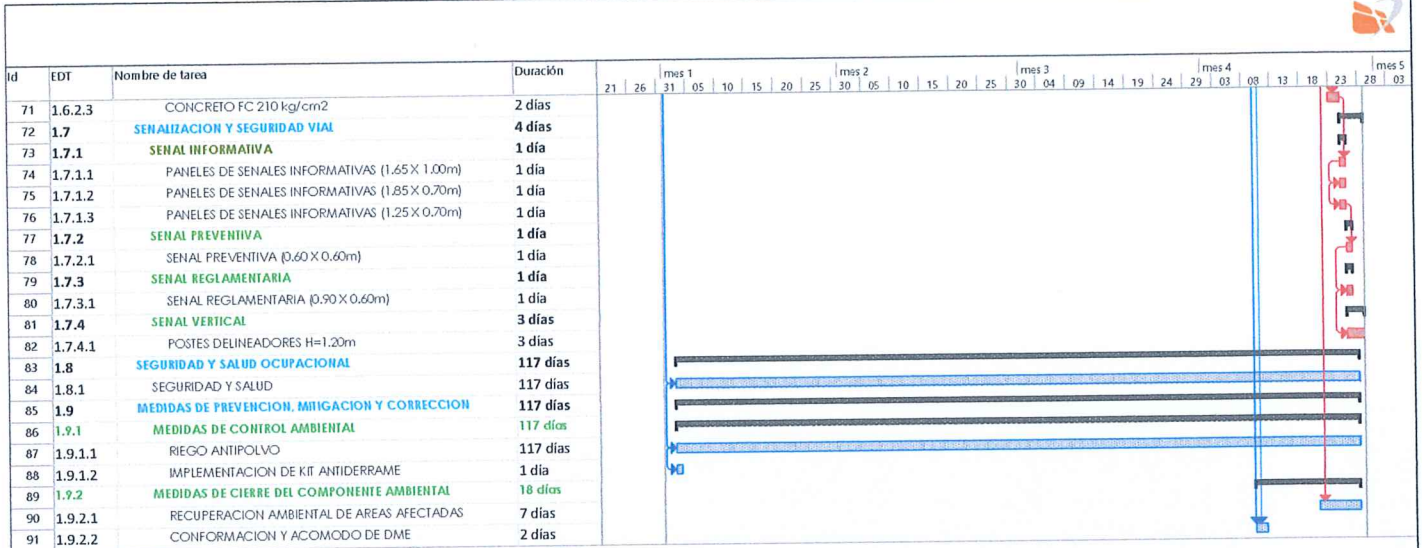

CONSTRUCTORA & MINERA GOLDEN S.A.C.
 JORGE LUIS LEDESMA MARCELO
 Gerente General

Tarea		Tarea resumida		Hito inactivo		solo fin
Progreso de tarea		Tarea critica resumida		Resumen inactivo		Fecha limite
División		Hito resumido		Tarea manual		Tarea critica
Hito		Progreso resumido		solo duracion		Progreso de tarea critica
Resumen		Tareas externas		Informe de resumen manual		
Resumen del proyecto		Hito externo		Resumen manual		
Agrupar por síntesis		Tarea inactiva		solo el comienzo		

RENOVACION DE PUENTE, EN EL SALICARINO VECINAL, R1303X (PUENTE TU DE LACC INI. SAN JOSE DE AZUAGA, CANTON DE PUERTO BERMUDEZ, PROVINCIA CHIMBURA, DEPARTAMENTO DE PASCO)

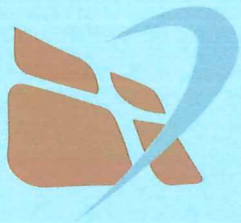

CALENDARIO DE AVANCE DE OBRA VALORIZADO

CALENDARIO DE AVANCE DE OBRA VALORIZADO

OBRA: "RENOVACION DE PUENTE, EN EL (LA) CAMINO VECINAL R190306 (PUENTE TUKER) DE LA CC.NN. SAN JOSE DE AZUPIZU, DISTRITO DE PUERTO BERMUDEZ, PROVINCIA OXAPAMPA, DEPARTAMENTO DE PASCO" con código CUI N° 2640210

PLAZO DE EJECUCIÓN: 120 DÍAS CALENDARIOS

N° ITEM	DESCRIPCION	UND	METRADO	PRECIO	PARCIAL	MES 01	MES 02	MES 03	MES 04
1	RENOVACIÓN DE PUENTE TUKER								
1.1.	OBRAS PRELIMINARES								
1.1.1.	CARTEL DE IDENTIFICACION DE LA OBRA 4.80x3.60m	und	1.00	2,209.00	2,209.00	2,209.00			
1.1.2.	MOVILIZACION Y DESMOVILIZACION DE EQUIPOS	gbl	1.00	48,581.88	48,581.88	24,290.94			24,290.94
1.1.3.	TOPOGRAFIA Y GEOREFERENCIACION	m2	1,387.50	12.00	16,650.00	16,650.00			
1.1.4.	CAMINO DE DESVIO PROVISIONAL								
1.1.4.1	CORTE DE MATERIAL	m3	82.11	12.00	985.32	985.32			
1.1.4.2.	RELLENO CON MATERIAL DE PRESTAMO	m3	180.88	114.00	20,620.32	20,620.32			
1.1.4.3.	PERFILADO DE VIA A NIVEL DE SUB-RASANTE	m2	488.00	2.50	1,220.00	1,220.00			
1.1.4.4.	AFIRMADO E=20 CM	m3	97.60	123.00	12,004.80	12,004.80			
1.1.4.5.	ALCANTARILLA TMC 36" EN PASE PROVISIONAL	m	14.50	1,458.00	21,141.00	21,141.00			
1.1.5.	SEGURIDAD VIAL	gbl	1.00	2,286.00	2,286.00	547.08	605.69	605.69	527.54
1.1.6.	DESBRUCE Y LIMPIEZA DE TERRENO	m2	1,387.50	2.80	3,885.00	3,885.00			
1.2.	DEWOLUCIONES Y DESMONTAJES								
1.2.1.	DESMONTAJE DE ESTRUCTURAS DE MADERA	gbl	1.00	2,409.00	2,409.00	2,409.00			
1.2.2.	DESCOLMATAcion Y ENCAUZAMIENTO	m3	92.29	189.00	17,442.81	17,442.81			
1.3.	SUBESTRUCTURA								
1.3.1.	MOVIMIENTO DE TIERRAS								
1.3.1.1.	EXCAVACION PARA ESTRUCTURAS EN MATERIAL COMUN EN SECO	m3	624.10	15.00	9,361.50	3,120.50	4,680.75	1,560.25	
1.3.1.2.	EXCAVACION PARA ESTRUCTURAS EN MATERIAL COMUN BAJO AGUA	m3	150.28	22.00	3,306.16		1,653.08	1,653.08	
1.3.1.3.	RELLENO Y COMPACTADO PARA ESTRUCTURAS CON MATERIAL DE PRESTAMO	m3	545.82	156.00	85,147.92			70,956.60	14,191.32
1.3.1.4.	RELLENO CON MATERIAL DRENANTE (GRAVA 1/7 A 3/4")	m3	27.22	299.00	8,138.78			6,104.09	2,034.69
1.3.1.5.	ELIMINACION DE MATERIAL EXCEDENTE CON VOLQUETE 15M3 D=0.60 Km	m3	1,006.69	15.00	15,100.35			15,100.35	
1.3.2.	CONCRETO ARMADO								
1.3.2.1.	ZAPATAS								
1.3.2.1.1.	SOLADO e=4" MEZCLA C:H 1:1:2	m2	150.28	44.00	6,612.32		3,306.16	3,306.16	
1.3.2.1.2.	ACERO DE REFUERZO FY= 4200 KG/CM2 GRADO 60	kg	7,682.36	7.00	53,776.52		26,888.26	26,888.26	
1.3.2.1.3.	ENCOFRADO Y DESENCOFRADO CARA NO VISTA BAJO AGUA	m2	78.54	113.00	8,875.02		4,437.51	4,437.51	
1.3.2.1.4.	CONCRETO FC 210 kg/cm2 BAJO AGUA	m3	150.28	631.00	94,826.68		47,413.34	47,413.34	
1.3.2.2.	FANTALLA								
1.3.2.2.1.	ACERO DE REFUERZO FY= 4200 KG/CM2 GRADO 60	kg	14,867.75	7.00	104,074.25		52,037.13	52,037.12	
1.3.2.2.2.	ENCOFRADO Y DESENCOFRADO CARA NO VISTA EN SECO	m2	255.66	90.00	23,009.40		11,504.70	11,504.70	
1.3.2.2.3.	ENCOFRADO Y DESENCOFRADO CARA VISTA EN SECO	m2	246.93	87.00	21,482.91		10,741.46	10,741.45	
1.3.2.2.4.	CONCRETO FC 210 kg/cm2	m3	133.51	566.00	75,566.66		37,783.33	37,783.33	
1.4.	SUPERESTRUCTURA								
1.4.1.	VIGA DE BORDE								
1.4.1.1.	INSTALACION DE FALSO PUENTE	und	1.00	78,772.00	78,772.00				78,772.00
1.4.1.2.	ACERO DE REFUERZO FY= 4200 KG/CM2 GRADO 60	kg	3,437.11	7.00	24,059.77				24,059.77
1.4.1.3.	ENCOFRADO Y DESENCOFRADO CARA VISTA	m2	84.39	87.00	7,341.93				7,341.93
1.4.1.4.	CONCRETO FC 280 kg/cm2	m3	13.17	650.00	8,560.50				9,560.50
1.4.2.	LOSA DE RODADURA								
1.4.2.1.	ACERO DE REFUERZO FY= 4200 KG/CM2 GRADO 60	kg	1,408.56	7.00	9,859.92				9,859.92
1.4.2.2.	ENCOFRADO Y DESENCOFRADO CARA VISTA	m2	63.41	87.00	5,516.67				5,516.67
1.4.2.3.	CONCRETO FC 280 kg/cm2	m3	30.28	650.00	19,682.00				19,682.00
1.4.3.	VEREDAS								
1.4.3.1.	ACERO DE REFUERZO FY= 4200 KG/CM2 GRADO 60	kg	726.72	7.00	5,087.04				5,087.04
1.4.3.2.	ENCOFRADO Y DESENCOFRADO CARA VISTA	m2	42.94	87.00	3,735.78				3,735.78
1.4.3.3.	CONCRETO FC 280 kg/cm2	m3	7.11	650.00	4,621.50				4,621.50
1.5.	VARIOS								
1.5.1.	JUNTA DE DILATACION METALICA	m	9.20	486.00	4,471.20				4,471.20
1.5.2.	APOYO CON NEOPRENO SHORE 60/65 DE 40x45x7cm CON PLANCHA DE ACERO DE 45x60x2cm Y PERNO DE ANCLAJE D/5/8"	und	4.00	2,128.00	8,512.00				9,512.00
1.5.3.	BARANDAS METALICAS H=1.10m	m	30.90	1,048.00	32,383.20				32,383.20
1.5.4.	DRENAJE TUBERIA PVC D=4" L= 25cm EN LOSA DE RODADURA	pto	18.00	24.00	432.00				432.00
1.5.5.	DRENAJE TUBERIA PVC D=4" L= 50cm EN ESTRIBO	pto	48.00	33.00	1,584.00		792.00	792.00	
1.5.6.	PINTURA DE TRAFICO	m	30.90	43.00	1,328.70				1,328.70
1.5.7.	JUNTA DE DILATACION ASFALTICA E=1"	m	10.40	13.00	135.20				135.20
1.5.8.	JUNTA DE TECNOPOR =2", H=1.24m	m	9.20	69.00	634.80				634.80
1.5.9.	GEOTEXTIL 300 GR/M2	m2	76.14	16.00	1,218.24				1,218.24
1.5.10.	PRUEBA DE CARGA DEL PUENTE	gbl	1.00	8,550.00	8,550.00				9,550.00
1.6.	ACCESOS								
1.6.1.	MOVIMIENTO DE TIERRAS								
1.6.1.1.	EXCAVACION DE MATERIAL SUELTO	m3	23.62	12.00	283.44				283.44
1.6.1.2.	PERFILADO Y COMPACTADO EN ZONA DE CORTE	m2	486.08	1.50	729.12				729.12
1.6.1.3.	TERRAPLEN CON MATERIAL GRANULAR	m3	1,087.93	114.00	124,024.02				124,024.02
1.6.1.4.	AFIRMADO E=20CM	m3	77.79	123.00	9,568.17				9,568.17
1.6.1.5.	BASE GRANULAR E=20CM	m3	13.31	123.00	1,637.13				1,637.13
1.6.1.6.	ELIMINACION DE MATERIAL EXCEDENTE CON VOLQUETE 15M3 D=0.60 Km	m3	29.53	15.00	442.95				442.95
1.6.2.	LOSA DE APROXIMACION								
1.6.2.1.	ACERO DE REFUERZO FY= 4200 KG/CM2 GRADO 60	kg	1,043.46	7.00	7,304.22				7,304.22
1.6.2.2.	ENCOFRADO Y DESENCOFRADO	m2	8.96	106.00	949.76				949.76
1.6.2.3.	CONCRETO FC 210 kg/cm2	m3	12.48	566.00	7,063.68				7,063.68

CONSTRUCTORA A MINERA GOLDEN S.A.C.
JORGE LUIS LEDESMA MARCELLO
 Gerente General

CALENDARIO DE AVANCE DE OBRA VALORIZADO

OBRA: "RENOVACION DE PUENTE; EN EL (LA) CAMINO VECINAL R190306 (PUENTE TUKER) DE LA CC.NN. SAN JOSE DE AZUPIZU, DISTRITO DE PUERTO BERMUDEZ, PROVINCIA OXAPAMPA, DEPARTAMENTO DE PASCO" con código CUI N° 2640210

PLAZO DE EJECUCIÓN: 120 DÍAS CALENDARIOS

N° ITEM	DESCRIPCION	UND	METRADO	PRECIO	PARCIAL	MES 01	MES 02	MES 03	MES 04
1.7.	SEÑALIZACION Y SEGURIDAD VIAL								
1.7.1.	SEÑAL INFORMATIVA								
1.7.1.1.	PANELES DE SEÑALES INFORMATIVAS (1.65 X 1.00m)	und	2.00	2,275.00	4,550.00				4,550.00
1.7.1.2.	PANELES DE SEÑALES INFORMATIVAS (1.85 X 0.70m)	und	1.00	2,510.00	2,510.00				2,510.00
1.7.1.3.	PANELES DE SEÑALES INFORMATIVAS (1.25 X 0.70m)	und	1.00	2,232.00	2,232.00				2,232.00
1.7.2.	SEÑAL PREVENTIVA								
1.7.2.1.	SEÑAL PREVENTIVA (0.60 X 0.60m)	und	3.00	1,997.00	5,991.00				5,991.00
1.7.3.	SEÑAL REGLAMENTARIA								
1.7.3.1.	SEÑAL REGLAMENTARIA (0.90 X 0.60m)	und	2.00	2,230.00	4,460.00				4,460.00
1.7.4.	SEÑAL VERTICAL								
1.7.4.1.	POSTES DELINEADORES H=1.20m	und	36.00	206.00	7,416.00				7,416.00
1.8.	SEGURIDAD Y SALUD OCUPACIONAL								
1.8.1.	SEGURIDAD Y SALUD	gbl	1.00	4,818.00	4,818.00	1,153.03	1,276.56	1,276.56	1,111.85
1.9.	MEDIDAS DE PREVENCIÓN, MITIGACIÓN Y CORRECCIÓN								
1.9.1.	MEDIDAS DE CONTROL AMBIENTAL								
1.9.1.1.	RIEGO ANTIPOLVO	dia	90.00	144.00	12,960.00	3,101.54	3,433.85	3,433.85	2,990.76
1.9.1.2.	IMPLEMENTACIÓN DE KIT ANTIDERRAME	gbl	1.00	927.00	927.00	927.00			
1.9.2.	MEDIDAS DE CIERRE DEL COMPONENTE AMBIENTAL								
1.9.2.1.	RECUPERACIÓN AMBIENTAL DE ÁREAS AFECTADAS	ha	0.19	93,223.00	17,712.37				17,712.37
1.9.2.2.	CONFORMACIÓN Y ACOMODO DE DME	m3	789.81	17.00	13,426.77				13,426.77
COSTO DIRECTO					1,114,205.48	131,707.34	204,553.82	295,594.34	480,350.18
GASTOS GENERALES 0.1 4353958341 2947%					159,932.62	18,905.22	29,648.65	42,429.49	68,949.26
UTILIDAD 8%					89,136.45	10,536.59	16,524.31	23,647.55	38,428.00
SUBTOTAL					1,363,274.75	161,149.15	252,726.78	361,671.38	587,727.44
IGV 18 %					245,389.46	29,006.85	45,490.82	65,100.85	105,790.94
TOTAL DE EJECUCIÓN					1,608,664.21	190,156.00	298,217.60	426,772.23	693,518.38
AVANCE MENSUAL (%)						11.82%	18.54%	26.53%	43.11%
AVANCE ACUMULADO (%)						11.82%	30.36%	56.89%	100.00%

CONSTRUCTORA & MINERA GOLDEN S.A.C.
JORGE LUIS LEDESMA MARCELO
 Gerente General



CALENDARIO DE ADQUISICION DE MATERIALES



CALENDARIO DE ADQUISICIÓN DE MATERIALES

OBRA: "RENOVACION DE PUENTE; EN EL (LA) CAMINO VECINAL R190306 (PUENTE TUKER) DE LA CC.NN. SAN JOSE DE AZUPIZU, DISTRITO DE PUERTO BERMUDEZ, PROVINCIA OXAPAMPA, DEPARTAMENTO DE PASCO"
con código CUI N° 2440210

PLAZO DE EJECUCIÓN: 120 DÍAS CALENDARIOS

ITEM	DESCRIPCION	UND	CANTIDAD	PRECIO	PARCIAL	MES 01	MES 02	MES 03	MES 04
01	ALCANTARILLA TMC 36 PULG	m	14.50	1,076.38	15,607.51	15,607.51			
02	ASFALTO RC-250	gln	2.81	17.28	48.52				48.52
03	ALAMBRE NEGRO RECOCIDO N° 8	kg	210.70	5.09	1,072.47	25.45	369.02	369.02	308.98
04	ALAMBRE NEGRO RECOCIDO N° 16	kg	1,758.28	5.00	8,791.38		3,382.52	3,382.52	2,026.34
05	ANGULO 1/2" X 4"x4"	m	20.70	80.80	1,672.56				1,672.56
06	ACERO CORRUGADO fy = 4200 kg/cm2 GRADO 60.	kg	30,766.13	3.90	119,987.90		46,227.73	46,227.73	27,532.44
07	ACERO fy = 4200 kg/cm2	kg	76.92	5.66	435.37				435.37
08	CLAVOS PARA MADERA CON CABEZA DE 3"	kg	413.40	5.09	2,104.22	10.18	740.94	740.94	612.16
09	CLAVOS PARA MADERA CON CABEZA DE 4"	kg	2.00	5.09	10.18	10.18			
10	CLAVOS PARA MADERA CON CABEZA DE 8"	kg	120.00	17.76	2,131.20				2,131.20
11	CLAVOS DE CALAMINA 2 1/2"	kg	2.39	7.20	17.19	17.19			
12	PLATINA 8"x5/8"	m	20.70	116.00	2,401.20				2,401.20
13	PLATINA 3/8"x5"	m	1.05	369.66	388.36				388.36
14	PLANCHAS DE ACERO 45X60X2CM	und	4.00	318.00	1,272.00				1,272.00
15	RELLENO CON MATERIAL PROPIO	m3	224.00	17.50	3,920.02	3,806.25			113.77
16	SOPORTE TIPO PORTICO TUBO D=3" INC. PERNO DE ANCLAJE	und	9.00	219.00	1,971.00				1,971.00
17	TUBERIA PVC SAP 4"	m	29.54	28.60	844.95		350.40	350.40	144.15
18	PIEDRA CHANCADA 1/2" A 3/4" PUESTO EN OBRA	m3	163.46	169.00	27,625.48	48.17	11,169.71	11,169.71	5,237.89
19	PIEDRA MEDIANA - PUESTO EN OBRA	m3	0.67	85.50	57.29	57.29			
20	ARENA GRUESA - PUESTO EN OBRA	m3	206.30	85.50	17,638.71	16.42	7,228.55	7,228.55	3,165.19
21	ARENA FINA - PUESTO EN OBRA	m3	0.06	126.00	7.86				7.86
22	MATERIAL DRENANTE (GRAVA 1/2" A 3/4") - PUESTO EN OBRA	m3	28.58	168.60	4,818.76			3,614.07	1,204.69
23	TIERRA DE CHACRA O SIMILAR DE LA ZONA	m3	190.00	58.45	11,105.50				11,105.50
24	GRASS NATURAL O SIMILAR DE LA ZONA	m3	1,900.00	3.47	6,593.00				6,593.00
25	GEOTEXTIL 300 GR/M2	m2	79.95	9.72	777.08				777.08
26	DADO DE CONCRETO 1:10 + 30% P.G	m3	4.23	528.00	2,233.44				2,233.44
27	CEMENTO PORTLAND TIPO I (42.5 kg)	bol	3,394.37	28.15	95,551.41	44.76	37,663.95	37,663.95	20,178.75
28	YESO	kg	37.46	9.00	337.16	337.16			
29	OCRE COLOR ROJO	kg	346.88	9.35	3,243.28	3,243.28			
30	CONCRETO FC=175 kg/cm2	m3	1.73	350.00	604.80				604.80
31	TUBERIA ACERO SCH40 D=2"	m	125.15	34.00	4,254.93				4,254.93
32	TUBERIA ACERO SCH40 D=3"	m	32.45	42.50	1,378.91				1,378.91
33	PEGAMENTO PARA PVC	gln	1.65	158.00	260.70		94.80	94.80	71.10
34	DESMOLDADOR PARA ENCOFRADO	gln	41.14	128.00	5,265.96		1,859.62	1,859.62	1,546.72
35	CURADOR DE CONCRETO	m2	659.61	2.31	1,523.69		501.33	501.33	521.03
36	MADERA TORNILLO	p2	2,234.87	7.00	15,644.09	1,582.19	5,084.89	5,084.89	3,892.12
37	TRIPLAY DE 1.20X2.40 m X 18 mm	und	59.86	148.10	8,864.70		3,201.40	3,201.40	2,461.90
38	MADERA GRUPO C norma E010	p2	6,911.00	8.60	59,434.60				59,434.60
39	PLANCHAS METALICAS E=5/8"	m2	1.05	38.00	39.92				39.92
40	PLANCHAS POLIESTIRENO EXPANDIDO 1"xi .20mx2.40m	m2	25.56	24.48	625.65				625.65
41	PINTURA ESMALTE SINTETICO	gln	9.39	52.00	488.28	83.25			405.03
42	PINTURA DE TRAFICO	gln	3.09	98.80	305.29				305.29
43	MICROESFERAS DE VIDRIO	kg	10.82	11.20	121.13				121.13
44	PINTURA ANTICORROSIVA EPOX-USO NAVAL	gln	7.73	125.70	971.03				971.03
45	THINNER	gln	3.09	48.07	148.54				148.54
46	DISOLVENTE XILOL	gln	0.31	48.00	14.83				14.83
47	CINTA SEÑALIZACION 400 m (Rollo)	roll	1.00	62.02	62.02	62.02			
48	SOLDADURA	kg	33.96	11.00	373.51				373.51
51	POSTE DE SOPORTE - SEÑALIZACIÓN VIAL TEMPORAL	und	16.00	41.00	656.00	156.99	173.81	173.81	151.39
52	TRANQUERAS	und	2.00	118.00	236.00	56.48	62.53	62.53	54.46
53	LAMPARAS DE DESTELLOS	und	4.00	67.25	269.00	64.38	71.27	71.27	62.08
54	CONOS REFLECTIVO DE SEGURIDAD 28"	und	15.00	43.00	645.00	154.36	170.90	170.90	148.84
55	KIT ANTIDERRAME PARA COMBUSTIBLE	und	4.00	206.47	825.88	825.88			
56	PERNO DE ANCLAJE A36 D=5/8" L=0.55M INC TUERCA A36	und	4.00	99.20	397.20				397.20
57	PERNO DE ANCLAJE A36 D=5/8" L=0.25M	und	123.60	14.55	1,798.38				1,798.38
58	APOYO NEOPRENO SHORE 60/65-AX70MMX400MMX450MM	und	4.00	1,147.00	4,588.00				4,588.00
59	TRAPO INDUSTRIAL	kg	5.00	7.82	39.10	39.10			
60	CINTA REFLECTIVA	m2	2.43	193.50	470.21				470.21
61	CARTEL DE OBRA 3.60 x 4.80 (BANNER)	und	1.00	414.42	414.42	414.42			
TOTAL GENERAL					443,386.77	26,662.91	118,353.37	121,967.44	176,403.05
AVANCE MENSUAL (%)						6.01%	26.69%	27.51%	39.79%
AVANCE ACUMULADO (%)						6.01%	32.71%	60.21%	100.00%

CONSTRUCTORA & MINERA GOLDEN S.A.C.
JORGE LUIS LEDESMA MARCELO
Gerente General



CALENDARIO DE UTILIZACIÓN DE EQUIPO



CALENDARIO DE ADQUISICIÓN DE EQUIPOS

OBRA: "RENOVACION DE PUENTE; EN EL (LA) CAMINO VECINAL R190306 (PUENTE TUKER) DE LA CC.NN. SAN JOSE DE AZUPUZI, DISTRITO DE PUERTO BERMUDEZ, PROVINCIA OXAPAMPA, DEPARTAMENTO DE PASCO"

con código CUI N° 2640210

PLAZO DE EJECUCIÓN: 120 DÍAS CALENDARIOS

ITEM	DESCRIPCION	UND	CANTIDAD	PRECIO	PARCIAL	MES 01	MES 02	MES 03	MES 04
01	ESTACION TOTAL	hm	111.00	20.60	2286.60	2,286.60			
02	NIVEL TOPOGRAFICO CON TRIPODE	hm	111.00	11.00	1221.00	1,221.00			
03	MOTOBOMBA (7-10 HP 4")	hm	622.65	9.60	6101.97	594.46	2,467.58	2,467.58	572.35
04	APISONADOR TIPO CANGURO (4HP)	hm	174.66	33.65	5877.39			4,898.73	978.66
05	RODILLO LISO VIBRATORIO 11N	hm	174.6624	44.3	7737.54			6,449.78	1,287.76
06	EQUIPO DE PINTURA	hm	82.401	46.52	3833.29				3,833.29
07	EQUIPO PARA PINTAR MARCAS EN EL PAVIMENTO	hm	7.73	15.20	117.42				117.42
08	CARGADOR FRONTAL S/LLANTIAS DE 200-260 HP 4.6YD3	hm	29.85	394.50	11773.85	3,399.38		8,144.12	230.35
09	RETROEXCAVADORA 60-65 HP - 1 YD3	hm	148.2342	160	26682.16	19,491.41	4,676.83	2,280.29	233.63
10	RODILLO VIBRATORIO LISO 101-135 HP/10-12 ton	hm	46.10	197.50	9104.47	1,361.11			7,743.36
11	MOTONIVELADORA DE 125 HP	hm	44.45	210.00	9333.64	1,447.64			7,886.00
12	CAMION CISTERNA AGUA 4X2 122 HP 1500 GAL	hm	82.10	155.59	12773.72	2,411.72	1,484.18	1,484.18	7,393.64
13	CAMION VOLQUETE 6x4 15 m3	hm	21.24	283.00	6011.63			5,838.80	172.83
14	MOTOSOLDADORA (250A)	hm	167.25	44.00	7359.12				7,359.12
15	VIBRADOR DE CONCRETO 4 HP 2.40"	hm	71.56	18.00	1288.04		524.87	524.87	238.30
16	MEZCLADORA DE CONCRETO TAMBOR 18 HP 11-12 p3	hm	274.193	38.5	10556.43		4,259.34	4,259.34	2,037.75
TOTAL GENERAL					122,058.27	32,213.32	13,412.80	36,347.69	40,084.46
AVANCE MENSUAL (%)						26.39%	10.99%	29.78%	32.84%
AVANCE ACUMULADO (%)						26.39%	37.38%	67.16%	100.00%

CONSTRUCTORA & MINERA COLDEN S.A.C.
 JORGE LUIS LEDESMA MARCELO
 Gerente General



MEMORIA

INDICANDO LOS LITERALES k) l) y m)



MEMORIA

INDICANDO LOS LITERALES k) l) y m)

Las consideraciones que se han tomado en cuenta para la elaboración del Programa de Ejecución de Obra (CPM), Ruta Crítica, el Calendario de Avance de Obra Valorizado, el Calendario de Adquisición de Materiales y el Calendario de Equipos de la obra a ejecutarse.

1. NOMBRE DE LA OBRA:

RENOVACION DE PUENTE; EN EL (LA) CAMINO VECINAL R190306 (PUENTE TUKER) DE LA CC.NN. SAN JOSE DE AZUPIZU, DISTRITO DE PUERTO BERMUDEZ, PROVINCIA OXAPAMPA, DEPARTAMENTO DE PASCO

2. CARACTERISTICAS DE LA OBRA

Resumen del Presupuesto Ofertado

1	Total costo directo (A)	S/ 1,114,205.68
2	Gastos generales	S/ 159,932.62
2.1	Gastos fijos	S/ 37,838.93
2.2	Gastos variables	S/ 122,093.69
	Total gastos generales (B)	S/ 159,932.62
3	Utilidad (C)	S/ 89,136.45
	SUBTOTAL (A+B+C)	S/ 1,363,274.75
4	IGV (18.00%)	S/ 245,389.46
5	Monto total de la oferta	S/ 1,608,664.21

a) Plazo de Ejecución:

Se ha programado la ejecución de obra en un plazo de CIENTO VEINTE (120) días calendario.

b) Sistema de Contratación:

El presente procedimiento se rige por el sistema de SUMA ALZADA, de acuerdo con lo establecido en el expediente de contratación respectivo.

3. DESCRIPCION DE LOS DOCUMENTOS CONSIDERADOS EN EL LITERAL k) l) y m) PARA EL PERFECCIONAMIENTO DEL CONTRATO

Según las bases integradas de la adjudicación simplificada para la contratación de la ejecución de obra, según el CAPÍTULO II: DEL PROCEDIMIENTO DE SELECCIÓN, ítem 2.3 REQUISITOS PARA PERFECCIONAR EL CONTRATO, se indica la elaboración de la presente memoria, resultado de un extenso estudio y previsión de la ejecución de la obra, donde la realidad y el día a día de los trabajos marcarán el tiempo y los sistemas constructivos que necesariamente deban ser utilizados.

CONSTRUCTORA & MINERA GOLDEN S.A.C.
JORGE LUIS LEDESMA MARCELO
 Gerente General



Se señalan las consideraciones que se han tomado en cuenta para la elaboración de los documentos indicados en los literales k), l) y m) del mismo ítem, siendo los documentos los que a continuación se describen:

- PROGRAMA DE EJECUCIÓN DE OBRA (CPM)
 - El programa se realizó utilizando el diagrama de Gantt para planificar y programar gráficamente las tareas, duración y secuencia
 - Se elaboró una lista de todas las actividades (partidas) incluidas en el presupuesto del expediente técnico. A partir de esto, se definieron los tiempos para la realización de cada tarea, calculados en base a los rendimientos y cuadrillas que se utilizarán en la ejecución de cada partida.
 - El diseño del diagrama de Gantt se ha realizado de manera esquemática para facilitar su consulta frecuente durante la ejecución de la obra, permitiendo una monitorización clara del progreso, identificación de puntos críticos, periodos de inactividad y cálculo de retrasos en la ejecución. Esto facilitará la prevención de posibles demoras y permitirá la reprogramación de tareas según las nuevas condiciones que puedan surgir (ampliaciones de plazo, paralizaciones, etc.)
- CALENDARIO DE AVANCE DE OBRA VALORIZADO:
 - Este cronograma físico-financiero permite controlar el avance de la obra, verificando y comparando lo programado y ejecutado respecto a la adquisición y valorización de los diversos elementos de la obra.
 - El calendario de avance de obra valorizado se desprende del Programa de Ejecución de Obra CPM. Para su realización, es necesario contar con todas las partidas del presupuesto de obra, describiendo las unidades, los metrados y el costo parcial por cada partida, indicados en el presupuesto de obra.
 - El calendario está dividido por 04 meses, totalizando 120 días calendario. En cada recuadro se registran los montos por cada mes de cada partida considerada, concordando con el programa de ejecución de obra.
 - Al final de este cronograma se presenta el costo directo de la obra por cada mes de ejecución, al cual se le suman los gastos generales (14.35396% del costo directo de la obra) y la utilidad (8.00% del costo directo de la obra). La suma de estas cantidades resulta en un Subtotal, al cual se agrega el IGV (18.00% del Subtotal), obteniendo así un presupuesto por cada mes de ejecución. Finalmente, se consideran los porcentajes de avance programado mensual y acumulado para llevar el control de la ejecución mensual de la obra.



- CALENDARIO DE ADQUISICIÓN DE MATERIALES O INSUMOS
 - El cronograma de materiales o insumos permite controlar la adquisición y utilización de los recursos que intervienen en cada partida durante toda la etapa de ejecución de la obra. Se deriva del Programa de Ejecución de Obra CPM y se formula en formato de hoja de Excel
 - Para su elaboración, se consideran todos los recursos a utilizar durante la etapa de ejecución de la obra (mano de obra, materiales y equipos). Se describen las unidades, las cantidades y el costo parcial por cada ítem, indicados en la relación de insumos del expediente técnico.
 - El calendario está dividido por 04 meses (120 días calendario). En cada recuadro, se anotan los montos mensuales de cada insumo considerado
- CALENDARIO DE UTILIZACION DE EQUIPOS
 - Se realiza un cronograma físico-financiero que permite controlar la utilización de equipos que intervienen en cada partida durante la etapa de ejecución de la obra. Se deriva del calendario de adquisición de materiales o insumos y está concordado con el Programa de Ejecución de Obra CPM
 - Para su elaboración, se consideran únicamente los equipos a utilizar durante la etapa de ejecución de la obra

CONSTRUCTORA MINERA GOLDEN S.A.C.
JORGE LUIS LEDESMA MARCELO
Gerente General



DESAGREGADO POR PARTIDA



Desagregado por partidas

Presupuesto 0202004 RENOVACION DE PUENTE; EN EL (LA) CAMINO VECINAL R190306 (PUENTE TUKER) DE LA CC.NN. SAN JOSE DE AZUPIZU, DISTRITO DE PUERTO BERMUDEZ, PROVINCIA OXAPAMPA, DEPARTAMENTO DE PASCO" con código CUI N° 2640210
Subpresupuesto 001 Puerto Bermudez Fecha presupuesto 24/05/2025

Partida	01.01.01	CARTEL DE IDENTIFICACIÓN DE LA OBRA 4.80x3.60m					
Rendimiento	und/DIA	MO. 1.0000	EQ. 1.0000	Costo unitario directo por : und		2,209.00	
Código	Descripción Recurso	Unidad	Cuadrilla	Cantidad	Precio S/	Parcial S/	
Mano de Obra							
0101010003	OPERARIO	hh	1.0000	8.0000	24.00	192.00	
0101010005	PEON	hh	2.0000	16.0000	17.30	276.80	
						468.80	
Materiales							
02040100010001	ALAMBRE NEGRO RECOCIDO N° 8	kg		5.0000	5.09	25.45	
02041200010005	CLAVOS PARA MADERA CON CABEZA DE 3"	kg		2.0000	5.09	10.18	
02041200010007	CLAVOS PARA MADERA CON CABEZA DE 4"	kg		2.0000	5.09	10.18	
0204120004	CLAVOS DE CALAMINA 2 1/2"	kg		1.0000	7.20	7.20	
0207010011	PIEDRA CHANCADA 1/2" A 3/4", PUESTO EN OBRA	m3		0.2850	169.00	48.17	
0207010012	PIEDRA MEDIANA - PUESTO EN OBRA	m3		0.6700	85.50	57.29	
0207020003	ARENA GRUESA - PUESTO EN OBRA	m3		0.1920	85.50	16.42	
0213010001	CEMENTO PORTLAND TIPO I (42.5 kg)	bol		1.5900	28.15	44.76	
0231010001	MADERA TORNILLO	p2		154.6700	7.00	1,082.69	
02901500080003	CARTEL DE OBRA 3.60 x 4.80 (BANNER)	und		1.0000	414.42	414.42	
						1,716.76	
Equipos							
0301010006	HERRAMIENTAS MANUALES	%mo		5.0000	468.80	23.44	
						23.44	

Partida	01.01.02	MOVILIZACIÓN Y DESMOVILIZACIÓN DE EQUIPOS					
Rendimiento	glb/DIA	MO. 1.0000	EQ. 1.0000	Costo unitario directo por : glb		48,581.88	
Código	Descripción Recurso	Unidad	Cuadrilla	Cantidad	Precio S/	Parcial S/	
Subcontratos							
04150400100010	MOVILIZACION Y DESMOVILIZACION DE EQUIPOS	glb		1.0000	48,581.88	48,581.88	
						48,581.88	

Partida	01.01.03	TOPOGRAFÍA Y GEOREFERENCIACIÓN					
Rendimiento	m2/DIA	MO. 100.0000	EQ. 100.0000	Costo unitario directo por : m2		12.00	
Código	Descripción Recurso	Unidad	Cuadrilla	Cantidad	Precio S/	Parcial S/	
Mano de Obra							
0101010005	PEON	hh	3.0000	0.2400	17.30	4.15	
0101030000	TOPOGRAFO	hh	1.0000	0.0800	25.00	2.00	
						6.15	
Materiales							
0204120004	CLAVOS DE CALAMINA 2 1/2"	kg		0.0010	7.20	0.01	
0213030001	YESO	kg		0.0270	9.00	0.24	
02130600010001	OCRE COLOR ROJO	kg		0.2500	9.35	2.34	
0231010001	MADERA TORNILLO	p2		0.0520	7.00	0.36	
0240020016	PINTURA ESMALTE SINTETICO	gln		0.0012	52.00	0.06	
						3.01	
Equipos							
0301000009	ESTACION TOTAL	hm	1.0000	0.0800	20.60	1.65	
0301000020	NIVEL TOPOGRAFICO CON TRIPODE	he	1.0000	0.0800	11.00	0.88	
0301010006	HERRAMIENTAS MANUALES	%mo		5.0000	6.15	0.31	
						2.84	

CONSTRUCTORA & MINERA GOLDEN S.A.C.
JORGE LUIS LEDESMA MARCELO
Gerente General

**Desagregado por partidas**

Presupuesto 0202004 RENOVACION DE PUENTE; EN EL (LA) CAMINO VECINAL R190306 (PUENTE TUKER) DE LA CC.NN. SAN JOSE DE AZUPIZU, DISTRITO DE PUERTO BERMUDEZ, PROVINCIA OXAPAMPA, DEPARTAMENTO DE PASCO" con código CUI N° 2640210

Subpresupuesto 001 Puerto Bermudez

Fecha presupuesto 24/05/2025

Partida 01.01.04.01 CORTE DE MATERIAL

Rendimiento m3/DIA MO. 150.0000 EQ. 150.0000 Costo unitario directo por : m3 12.00

Código	Descripción Recurso	Unidad	Cuadrilla	Cantidad	Precio S/	Parcial S/
Mano de Obra						
0101010004	OFICIAL	hh	1.0300	0.0549	19.00	1.04
0101010005	PEON	hh	1.0300	0.0549	17.30	0.95
						1.99
Equipos						
0301010006	HERRAMIENTAS MANUALES	%mo		6.5000	1.99	0.13
03011700020009	RETROEXCAVADORA 60-65 HP - 1YD3	hm	1.0300	0.0549	180.00	9.88
						10.01

Partida 01.01.04.02 RELLENO CON MATERIAL DE PRESTAMO

Rendimiento m3/DIA MO. 620.0000 EQ. 620.0000 Costo unitario directo por : m3 114.00

Código	Descripción Recurso	Unidad	Cuadrilla	Cantidad	Precio S/	Parcial S/
Mano de Obra						
0101010004	OFICIAL	hh	1.0000	0.0129	19.00	0.25
0101010005	PEON	hh	4.0000	0.0516	17.30	0.89
						1.14
Materiales						
0207040002	MATERIAL DE PRESTAMO - PUESTO EN OBRA	m3		1.2000	85.57	102.68
0207070001	AGUA PUESTA EN OBRA	m3		0.1200	23.40	2.81
						105.49
Equipos						
0301010006	HERRAMIENTAS MANUALES	%mo		9.0000	1.14	0.10
0301190003	RODILLO VIBRATORIO LISO 101-135 HP/10-12 ton	hm	1.0000	0.0129	197.50	2.55
03012000010004	MOTONIVELADORA DE 125 HP	hm	1.0000	0.0129	210.00	2.71
0301220009	CAMION CISTERNA AGUA 4X2 122 HP 1500 GAL	hm	1.0000	0.0129	155.59	2.01
						7.37

Partida 01.01.04.03 PERFILADO DE VÍA A NIVEL DE SUB-RASANTE

Rendimiento m2/DIA MO. 2,000.0000 EQ. 2,000.0000 Costo unitario directo por : m2 2.50

Código	Descripción Recurso	Unidad	Cuadrilla	Cantidad	Precio S/	Parcial S/
Mano de Obra						
0101010004	OFICIAL	hh	0.4000	0.0016	19.00	0.03
0101010005	PEON	hh	3.0000	0.0120	17.30	0.21
						0.24
Equipos						
0301010006	HERRAMIENTAS MANUALES	%mo		5.0000	0.24	0.01
0301190003	RODILLO VIBRATORIO LISO 101-135 HP/10-12 ton	hm	1.0000	0.0040	197.50	0.79
03012000010004	MOTONIVELADORA DE 125 HP	hm	1.0000	0.0040	210.00	0.84
0301220009	CAMION CISTERNA AGUA 4X2 122 HP 1500 GAL	hm	1.0000	0.0040	155.59	0.62
						2.26

CONSTRUCTORA & MINERA GOLDENS S.
JORGE LUIS LEDESMA MARCEL
Gerente General



Desagregado por partidas

Presupuesto 0202004 RENOVACION DE PUENTE; EN EL (LA) CAMINO VECINAL R190306 (PUENTE TUKER) DE LA CC.NN. SAN JOSE DE AZUPIZU, DISTRITO DE PUERTO BERMUDEZ, PROVINCIA OXAPAMPA, DEPARTAMENTO DE PASCO" con código CUI N° 2640210

Subpresupuesto 001 Puerto Bermudez

Fecha presupuesto

24/05/2025

Partida 01.01.04.04 AFIRMADO E=20 CM

Rendimiento m3/DIA MO. 300.0000 EQ. 300.0000 Costo unitario directo por : m3 123.00

Código	Descripción Recurso	Unidad	Cuadrilla	Cantidad	Precio S/	Parcial S/
Mano de Obra						
0101010004	OFICIAL	hh	1.0000	0.0267	19.00	0.51
0101010005	PEON	hh	4.0000	0.1067	17.30	1.85
						2.36
Materiales						
0207040002	MATERIAL DE PRESTAMO - PUESTO EN OBRA	m3		1.2000	85.57	102.68
0207070001	AGUA PUESTA EN OBRA	m3		0.1200	23.40	2.81
						105.49
Equipos						
0301010006	HERRAMIENTAS MANUALES	%mo		5.0000	2.36	0.12
0301190003	RODILLO VIBRATORIO LISO 101-135 HP/10-12 ton	hm	1.0000	0.0267	197.50	5.27
0301200010004	MOTONIVELADORA DE 125 HP	hm	1.0000	0.0267	210.00	5.61
0301220009	CAMION CISTERNA AGUA 4X2 122 HP 1500 GAL	hm	1.0000	0.0267	155.59	4.15
						15.15

Partida 01.01.04.05 ALCANTARILLA TMC 36" EN PASE PROVISIONAL

Rendimiento m/DIA MO. 15.0000 EQ. 15.0000 Costo unitario directo por : m 1,458.00

Código	Descripción Recurso	Unidad	Cuadrilla	Cantidad	Precio S/	Parcial S/
Mano de Obra						
0101010003	OPERARIO	hh	1.0000	0.5333	24.00	12.80
0101010005	PEON	hh	1.0000	0.5333	17.30	9.23
						22.03
Materiales						
0201010022	ALCANTARILLA TMC 36 PULG	m		1.0000	1,076.38	1,076.38
						1,076.38
Equipos						
0301010006	HERRAMIENTAS MANUALES	%mo		5.0000	22.03	1.10
03011700020009	RETROEXCAVADORA 60-65 HP - 1YD3	hm	1.0000	0.5333	180.00	95.99
						97.09
Subpartidas						
010601080406	RELLENO CON MATERIAL PROPIO	m3		15.0000	17.50	262.50
						262.50

Partida 01.01.04.06 SEGURIDAD VIAL

Rendimiento glb/DIA MO. 1.0000 EQ. 1.0000 Costo unitario directo por : glb 2,286.00

Código	Descripción Recurso	Unidad	Cuadrilla	Cantidad	Precio S/	Parcial S/
Materiales						
02630200010012	POSTE DE SOPORTE - SEÑALIZACIÓN VIAL TEMPORAL	und		16.0000	41.00	656.00
02671100040007	SEÑAL PC 13 OBRAS A 300M	und		2.0000	27.00	54.00
02671100040008	SEÑAL PC 01 ZONA DE TRABAJO	und		10.0000	29.00	290.00
02671100040009	SEÑAL PC 12 DISMINUIR VELOCIDAD	und		2.0000	29.00	58.00
02671100040010	SEÑAL IC-01 ZONA DE TRABAJO	und		2.0000	39.00	78.00
0267110014	TRANQUERAS	und		2.0000	118.00	236.00
0267110020	LAMPARAS DE DESTELLOS	und		4.0000	67.25	269.00
0267110022	CONOS REFLECTIVO DE SEGURIDAD 28"	und		15.0000	43.00	645.00
						2,286.00

CONSTRUCTORA & MINERA GOLDEN S.A.C.
JORGE LUIS LEDESMA MARCELO
Gerente General

Fecha :

30/05/2025 17:26:36

**Desagregado por partidas**

Presupuesto 0202004 RENOVACION DE PUENTE; EN EL (LA) CAMINO VECINAL R190306 (PUENTE TUKER) DE LA CC.NN. SAN JOSE DE AZUPIZU, DISTRITO DE PUERTO BERMUDEZ, PROVINCIA OXAPAMPA, DEPARTAMENTO DE PASCO" con código CUI N° 2640210
Subpresupuesto 001 Puerto Bermudez Fecha presupuesto 24/05/2025

Partida 01.01.04.07 DESBROCE Y LIMPIEZA DE TERRENO

Rendimiento m2/DIA MO. 1,300.0000 EQ. 1,300.0000 Costo unitario directo por : m2 2.80

Código	Descripción Recurso	Unidad	Cuadrilla	Cantidad	Precio S/	Parcial S/
Mano de Obra						
0101010004	OFICIAL	hh	1.0000	0.0062	19.00	0.12
0101010005	PEON	hh	2.0000	0.0123	17.30	0.21
						0.33
Equipos						
0301010006	HERRAMIENTAS MANUALES	%mo		5.0000	0.33	0.02
0301160004	CARGADOR FRONTAL S/LANTAS DE 200-260 HP 4.6YD3	hm	1.0000	0.0062	394.50	2.45
						2.47

Partida 01.02.01 DESMONTAJE DE ESTRUCTURAS DE MADERA

Rendimiento glb/DIA MO. EQ. Costo unitario directo por : glb 2,409.00

Código	Descripción Recurso	Unidad	Cuadrilla	Cantidad	Precio S/	Parcial S/
Mano de Obra						
0101010004	OFICIAL	hh		24.0139	19.00	456.26
0101010005	PEON	hh		17.8000	17.30	307.94
						764.20
Equipos						
0301010006	HERRAMIENTAS MANUALES	%mo		5.6000	764.20	42.80
03011700020009	RETROEXCAVADORA 60-65 HP - 1YD3	hm		8.9000	180.00	1,602.00
						1,644.80

Partida 01.02.02 DESCOLMATACIÓN Y ENCAUZAMIENTO

Rendimiento m3/DIA MO. 10.0000 EQ. 10.0000 Costo unitario directo por : m3 189.00

Código	Descripción Recurso	Unidad	Cuadrilla	Cantidad	Precio S/	Parcial S/
Mano de Obra						
0101010004	OFICIAL	hh	1.0000	0.8000	19.00	15.20
0101010005	PEON	hh	2.0000	1.6000	17.30	27.68
						42.88
Equipos						
0301010006	HERRAMIENTAS MANUALES	%mo		4.9500	42.88	2.12
03011700020009	RETROEXCAVADORA 60-65 HP - 1YD3	hm	1.0000	0.8000	180.00	144.00
						146.12

Partida 01.03.01.01 EXCAVACIÓN PARA ESTRUCTURAS EN MATERIAL COMÚN EN SECO

Rendimiento m3/DIA MO. 125.0000 EQ. 125.0000 Costo unitario directo por : m3 15.00

Código	Descripción Recurso	Unidad	Cuadrilla	Cantidad	Precio S/	Parcial S/
Mano de Obra						
0101010004	OFICIAL	hh	1.0000	0.0640	19.00	1.22
0101010005	PEON	hh	2.0000	0.1280	17.30	2.21
						3.43
Equipos						
0301010006	HERRAMIENTAS MANUALES	%mo		1.5000	3.43	0.05
03011700020009	RETROEXCAVADORA 60-65 HP - 1YD3	hm	1.0000	0.0640	180.00	11.52
						11.57

CONSTRUCTORA & MINERA GOLDEN S.A.C.
JORGE LUIS LEDESMA MARCELO
Gerente General

Fecha :

30/05/2025 17:26:36

**Desagregado por partidas**

Presupuesto 0202004 RENOVACION DE PUENTE; EN EL (LA) CAMINO VECINAL R190306 (PUENTE TUKER) DE LA CC.NN. SAN JOSE DE AZUPIZU, DISTRITO DE PUERTO BERMUDEZ, PROVINCIA OXAPAMPA, DEPARTAMENTO DE PASCO" con código CUI N° 2640210

Subpresupuesto 001 Puerto Bermudez

Fecha presupuesto 24/05/2025

Partida 01.03.01.02 EXCAVACIÓN PARA ESTRUCTURAS EN MATERIAL COMÚN BAJO EL AGUA

Rendimiento m3/DIA MO. 100.0000 EQ. 100.0000 Costo unitario directo por : m3 22.00

Código	Descripción Recurso	Unidad	Cuadrilla	Cantidad	Precio S/	Parcial S/
Mano de Obra						
0101010004	OFICIAL	hh	2.0000	0.1600	19.00	3.04
0101010005	PEON	hh	2.0000	0.1600	17.30	2.77
						5.81
Equipos						
0301010006	HERRAMIENTAS MANUALES	%mo		3.8000	5.81	0.22
0301040004	MOTOBOMBA (7-10 HP 4")	hm	2.0000	0.1600	9.80	1.57
03011700020009	RETROEXCAVADORA 60-65 HP - 1YD3	hm	1.0000	0.0800	180.00	14.40
						16.19

Partida 01.03.01.03 RELLENO Y COMPACTADO PARA ESTRUCTURAS CON MATERIAL DE PRÉSTAMO

Rendimiento m3/DIA MO. 25.0000 EQ. 25.0000 Costo unitario directo por : m3 156.00

Código	Descripción Recurso	Unidad	Cuadrilla	Cantidad	Precio S/	Parcial S/
Mano de Obra						
0101010004	OFICIAL	hh	2.0000	0.6400	19.00	12.16
0101010005	PEON	hh	2.0000	0.6400	17.30	11.07
						23.23
Materiales						
0207040002	MATERIAL DE PRESTAMO - PUESTO EN OBRA	m3		1.2000	85.57	102.68
0207070001	AGUA PUESTA EN OBRA	m3		0.1700	23.40	3.98
						106.66
Equipos						
0301010006	HERRAMIENTAS MANUALES	%mo		5.0000	23.23	1.16
0301060007	APISONADOR TIPO CANGURO (4HP)	hm	1.0000	0.3200	33.65	10.77
0301100007	RODILLO LISO VIBRATORIO 1TN	hm	1.0000	0.3200	44.30	14.18
						26.11

Partida 01.03.01.04 RELLENO CON MATERIAL DRENANTE (GRAVA 1/2" A 3/4")

Rendimiento m3/DIA MO. 5.0000 EQ. 5.0000 Costo unitario directo por : m3 299.00

Código	Descripción Recurso	Unidad	Cuadrilla	Cantidad	Precio S/	Parcial S/
Mano de Obra						
0101010004	OFICIAL	hh	2.0000	3.2000	19.00	60.80
0101010005	PEON	hh	2.0000	3.2000	17.30	55.36
						116.16
Materiales						
0207040003	MATERIAL DRENANTE (GRAVA 1/2" A 3/4") - PUESTO EN OBRA	m3		1.0500	168.60	177.03
						177.03
Equipos						
0301010006	HERRAMIENTAS MANUALES	%mo		5.0000	116.16	5.81
						5.81

Partida 01.03.01.05 ELIMINACIÓN DE MATERIAL EXCEDENTE CON VOLQUETE 15M3 D=0.60 KM

Rendimiento m3/DIA MO. 390.0000 EQ. 390.0000 Costo unitario directo por : m3 15.00

Código	Descripción Recurso	Unidad	Cuadrilla	Cantidad	Precio S/	Parcial S/
Mano de Obra						
0101010005	PEON	hh	3.0000	0.0615	17.30	1.06
						1.06
Equipos						
0301010006	HERRAMIENTAS MANUALES	%mo		5.0000	1.06	0.05
0301160004	CARGADOR FRONTAL S/LANTAS DE 200-260 HP 4.6YD3	hm	1.0000	0.0205	394.50	8.09
0301220010	CAMION VOLQUETE 6x4 15 m3	hm	1.0000	0.0205	283.00	5.80
						13.94

CONSTRUCTORA & MINERA GOLDEN S.A.C.
JOSÉ LUIS LEDESMA MARCELO
Gerente General

Fecha : 30/05/2025 17:26:36



Desagregado por partidas

Presupuesto 0202004 RENOVACION DE PUENTE; EN EL (LA) CAMINO VECINAL R190306 (PUENTE TUKER) DE LA CC.NN. SAN JOSE DE AZUPIZU, DISTRITO DE PUERTO BERMUDEZ, PROVINCIA OXAPAMPA, DEPARTAMENTO DE PASCO" con código CUI N° 2640210

Subpresupuesto 001 Puerto Bermudez

Fecha presupuesto 24/05/2025

Partida 01.03.02.01.01 SOLADO e=4" MEZCLA C:H 1:12

Rendimiento m2/DIA MO. 100.0000 EQ. 100.0000 Costo unitario directo por : m2 44.00

Código	Descripción Recurso	Unidad	Cuadrilla	Cantidad	Precio S/	Parcial S/
Mano de Obra						
0101010003	OPERARIO	hh	0.5000	0.0400	24.00	0.96
0101010004	OFICIAL	hh	1.0000	0.0800	19.00	1.52
0101010005	PEON	hh	2.0000	0.1600	17.30	2.77
						5.25
Materiales						
0201030002	GASOLINA REGULAR	gln		0.0200	15.10	0.30
0207010011	PIEDRA CHANCADA 1/2" A 3/4", PUESTO EN OBRA	m3		0.0487	169.00	8.23
0207020003	ARENA GRUESA - PUESTO EN OBRA	m3		0.0487	85.50	4.16
0207070001	AGUA PUESTA EN OBRA	m3		0.0230	23.40	0.54
0213010001	CEMENTO PORTLAND TIPO I (42.5 kg)	bol		0.7880	28.15	22.18
						35.41
Equipos						
0301010006	HERRAMIENTAS MANUALES	%mo		5.0000	5.25	0.26
0301290004	MEZCLADORA DE CONCRETO TAMBOR 18 HP 11-12 p3	hm	1.0000	0.0800	38.50	3.08
						3.34

Partida 01.03.02.01.02 ACERO DE REFUERZO FY=4200 KG/CM2 GRADO 60

Rendimiento kg/DIA MO. 200.0000 EQ. 200.0000 Costo unitario directo por : kg 7.00

Código	Descripción Recurso	Unidad	Cuadrilla	Cantidad	Precio S/	Parcial S/
Mano de Obra						
0101010003	OPERARIO	hh	1.0000	0.0400	24.00	0.96
0101010004	OFICIAL	hh	2.0000	0.0800	19.00	1.52
						2.48
Materiales						
02040100010002	ALAMBRE NEGRO RECOCIDO N° 16	kg		0.0600	5.00	0.30
0204030001	ACERO CORRUGADO fy = 4200 kg/cm2 GRADO 60.	kg		1.0500	3.90	4.10
						4.40
Equipos						
0301010006	HERRAMIENTAS MANUALES	%mo		5.0000	2.48	0.12
						0.12

Partida 01.03.02.01.03 ENCOFRADO Y DESENCOFRADO CARA NO VISTA BAJO AGUA

Rendimiento m2/DIA MO. 12.0000 EQ. 12.0000 Costo unitario directo por : m2 113.00

Código	Descripción Recurso	Unidad	Cuadrilla	Cantidad	Precio S/	Parcial S/
Mano de Obra						
0101010003	OPERARIO	hh	2.0000	1.3333	24.00	32.00
0101010004	OFICIAL	hh	1.0000	0.6667	19.00	12.67
0101010005	PEON	hh	1.0500	0.7000	17.30	12.11
						56.78
Materiales						
02040100010001	ALAMBRE NEGRO RECOCIDO N° 8	kg		0.2500	5.09	1.27
02041200010005	CLAVOS PARA MADERA CON CABEZA DE 3"	kg		0.5000	5.09	2.55
0222140001	DESMOLDADOR PARA ENCOFRADO	gln		0.0500	128.00	6.40
0231010001	MADERA TORNILLO	p2		2.5000	7.00	17.50
02310500010005	TRIPLAY DE 1.20X2.40 m X 18 mm	und		0.0850	148.10	12.59
						40.31
Equipos						
0301010006	HERRAMIENTAS MANUALES	%mo		5.0000	56.78	2.84
0301040004	MOTOBOMBA (7-10 HP 4")	hm	2.0000	1.3333	9.80	13.07
						15.91

CONSTRUCTORA & MINERA GOLDEN S.A.C.
JORGE LUIS LEDESMA MARCELO
Gerente General

Fecha

30/05/2025 17:26:36

**Desagregado por partidas**

Presupuesto 0202004 RENOVACION DE PUENTE; EN EL (LA) CAMINO VECINAL R190306 (PUENTE TUKER) DE LA CC.NN. SAN JOSE DE AZUPIZU, DISTRITO DE PUERTO BERMUDEZ, PROVINCIA OXAPAMPA, DEPARTAMENTO DE PASCO" con código CUI N° 2640210

Subpresupuesto 001 Puerto Bermudez

Fecha presupuesto 24/05/2025

Partida 01.03.02.01.04 CONCRETO F'C=210 kg/cm2 BAJO AGUA

Rendimiento m3/DIA MO. 10.0000 EQ. 10.0000 Costo unitario directo por : m3 631.00

Código	Descripción Recurso	Unidad	Cuadrilla	Cantidad	Precio S/	Parcial S/
Mano de Obra						
0101010003	OPERARIO	hh	3.0000	2.4000	24.00	57.60
0101010004	OFICIAL	hh	3.0000	2.4000	19.00	45.60
0101010005	PEON	hh	6.0000	4.8000	17.30	83.04
						186.24
Materiales						
0201030002	GASOLINA REGULAR	gln		0.1250	15.10	1.89
0207010011	PIEDRA CHANCADA 1/2" A 3/4", PUESTO EN OBRA	m3		0.4400	169.00	74.36
0207020003	ARENA GRUESA - PUESTO EN OBRA	m3		0.5700	85.50	48.74
0207070001	AGUA PUESTA EN OBRA	m3		0.2130	23.40	4.98
0213010001	CEMENTO PORTLAND TIPO I (42.5 kg)	bol		9.0120	28.15	253.69
						383.66
Equipos						
0301010006	HERRAMIENTAS MANUALES	%mo		5.5300	186.24	10.30
0301040004	MOTOBOMBA (7-10 HP 4")	hm	2.0000	1.6000	9.80	15.68
03012900010005	VIBRADOR DE CONCRETO 4 HP 2.40"	hm	0.3000	0.2400	18.00	4.32
0301290004	MEZCLADORA DE CONCRETO TAMBOR 18 HP 11-12 p3	hm	1.0000	0.8000	38.50	30.80
						61.10

Partida 01.03.02.02.01 ACERO DE REFUERZO FY=4200 KG/CM2 GRADO 60

Rendimiento kg/DIA MO. 200.0000 EQ. 200.0000 Costo unitario directo por : kg 7.00

Código	Descripción Recurso	Unidad	Cuadrilla	Cantidad	Precio S/	Parcial S/
Mano de Obra						
0101010003	OPERARIO	hh	1.0000	0.0400	24.00	0.96
0101010004	OFICIAL	hh	2.0000	0.0800	19.00	1.52
						2.48
Materiales						
02040100010002	ALAMBRE NEGRO RECOCIDO N° 16	kg		0.0600	5.00	0.30
0204030001	ACERO CORRUGADO fy = 4200 kg/cm2 GRADO 60.	kg		1.0500	3.90	4.10
						4.40
Equipos						
0301010006	HERRAMIENTAS MANUALES	%mo		5.0000	2.48	0.12
						0.12

Partida 01.03.02.02.02 ENCOFRADO Y DESENCOFRADO CARA NO VISTA EN SECO

Rendimiento m2/DIA MO. 10.0000 EQ. 10.0000 Costo unitario directo por : m2 90.00

Código	Descripción Recurso	Unidad	Cuadrilla	Cantidad	Precio S/	Parcial S/
Mano de Obra						
0101010003	OPERARIO	hh	1.0000	0.8000	24.00	19.20
0101010004	OFICIAL	hh	1.0000	0.8000	19.00	15.20
0101010005	PEON	hh	1.0000	0.8000	17.30	13.84
						48.24
Materiales						
02040100010001	ALAMBRE NEGRO RECOCIDO N° 8	kg		0.2500	5.09	1.27
02041200010005	CLAVOS PARA MADERA CON CABEZA DE 3"	kg		0.5000	5.09	2.55
0222140001	DESMOLDADOR PARA ENCOFRADO	gln		0.0500	128.00	6.40
0231010001	MADERA TORNILLO	p2		2.5000	7.00	17.50
02310500010005	TRIPLAY DE 1.20X2.40 m X 18 mm	und		0.0850	148.10	12.59
						40.31
Equipos						
0301010006	HERRAMIENTAS MANUALES	%mo		3.0000	48.24	1.45
						1.45

CONSTRUCTORA & MINERA GOLDEN S.A.C.
JORGE LUIS LEDESMA MARCELO
Gerente General

Fecha : 30/05/2025 17:26:36

**Desagregado por partidas**

Presupuesto 0202004 RENOVACION DE PUENTE; EN EL (LA) CAMINO VECINAL R190306 (PUENTE TUKER) DE LA CC.NN. SAN JOSE DE AZUPIZU, DISTRITO DE PUERTO BERMUDEZ, PROVINCIA OXAPAMPA, DEPARTAMENTO DE PASCO" con código CUI N° 2640210

Subpresupuesto 001 Puerto Bermudez

Fecha presupuesto

24/05/2025

Partida 01.03.02.02.03 ENCOFRADO Y DESENCOFRADO CARA VISTA EN SECO

Rendimiento m2/DIA MO. 10.0000 EQ. 10.0000 Costo unitario directo por : m2 87.00

Código	Descripción Recurso	Unidad	Cuadrilla	Cantidad	Precio S/	Parcial S/
Mano de Obra						
0101010003	OPERARIO	hh	1.0000	0.8000	24.00	19.20
0101010004	OFICIAL	hh	1.0000	0.8000	19.00	15.20
0101010005	PEON	hh	1.0000	0.8000	17.30	13.84
						48.24
Materiales						
02040100010001	ALAMBRE NEGRO RECOCIDO N° 8	kg		0.2500	5.09	1.27
02041200010005	CLAVOS PARA MADERA CON CABEZA DE 3"	kg		0.5000	5.09	2.55
0222140001	DESMOLDADOR PARA ENCOFRADO	gln		0.0500	128.00	6.40
0231010001	MADERA TORNILLO	p2		2.5000	7.00	17.50
02310500010005	TRIPLAY DE 1.20X2.40 m X 18 mm	und		0.0600	148.10	8.89
						36.61
Equipos						
0301010006	HERRAMIENTAS MANUALES	%mo		4.4500	48.24	2.15
						2.15

Partida 01.03.02.02.04 CONCRETO F'C=210 kg/cm2

Rendimiento m3/DIA MO. 12.0000 EQ. 12.0000 Costo unitario directo por : m3 566.00

Código	Descripción Recurso	Unidad	Cuadrilla	Cantidad	Precio S/	Parcial S/
Mano de Obra						
0101010003	OPERARIO	hh	2.0000	1.3333	24.00	32.00
0101010004	OFICIAL	hh	3.0000	2.0000	19.00	38.00
0101010005	PEON	hh	6.0000	4.0000	17.30	69.20
						139.20
Materiales						
0201030002	GASOLINA REGULAR	gln		0.1250	15.10	1.89
0207010011	PIEDRA CHANCADA 1/2" A 3/4", PUESTO EN OBRA	m3		0.4400	169.00	74.36
0207020003	ARENA GRUESA - PUESTO EN OBRA	m3		0.5700	85.50	48.74
0207070001	AGUA PUESTA EN OBRA	m3		0.2130	23.40	4.98
0213010001	CEMENTO PORTLAND TIPO I (42.5 kg)	bol		9.0120	28.15	253.69
						383.66
Equipos						
0301010006	HERRAMIENTAS MANUALES	%mo		5.0000	139.20	6.96
03012900010005	VIBRADOR DE CONCRETO 4 HP 2.40"	hm	0.2500	0.1667	18.00	3.00
0301290004	MEZCLADORA DE CONCRETO TAMBOR 18 HP 11-12 p3	hm	1.0000	0.6667	38.50	25.67
						35.63
Subpartidas						
010105030107	CURADO DE CONCRETO	m2		3.2500	2.31	7.51
						7.51

CONSTRUCTORA & MINERA GOLDEN S.A.C.
JORGE LUIS LEDESMA MARCELO
Gerente General

Fecha : 30/05/2025 17:26:36



Desagregado por partidas

Presupuesto 0202004 RENOVACION DE PUENTE; EN EL (LA) CAMINO VECINAL R190306 (PUENTE TUKER) DE LA CC.NN. SAN JOSE DE AZUPIZU, DISTRITO DE PUERTO BERMUDEZ, PROVINCIA OXAPAMPA, DEPARTAMENTO DE PASCO" con código CUI N° 2640210

Subpresupuesto 001 Puerto Bermudez

Fecha presupuesto

24/05/2025

Partida 01.04.01.01 INSTALACIÓN DE FALSO PUENTE

Rendimiento und/DIA MO. 0.1000 EQ. 0.1000 Costo unitario directo por : und 78,772.00

Código	Descripción Recurso	Unidad	Cuadrilla	Cantidad	Precio S/	Parcial S/
Mano de Obra						
0101010003	OPERARIO	hh	2.0000	160.0000	24.00	3,840.00
0101010004	OFICIAL	hh	2.0000	160.0000	19.00	3,040.00
0101010005	PEON	hh	4.0000	320.0000	17.30	5,536.00
						12,416.00
Materiales						
02041200010009	CLAVOS PARA MADERA CON CABEZA DE 8"	kg		120.0000	17.76	2,131.20
0231140002	MADERA GRUPO C norma E010	p2		6,911.0000	8.60	59,434.60
						61,565.80
Equipos						
0301010006	HERRAMIENTAS MANUALES	%mo		5.0000	12,416.00	620.80
						620.80
Subpartidas						
010104010913	EXCAVACION MANUAL PARA DADOS DE CONCRETO	m2		12.5000	41.45	518.13
010601080406	RELLENO CON MATERIAL PROPIO	m3		6.5010	17.50	113.77
010713000103	CONCRETO F'C=210 kg/cm2	m3		6.2500	566.00	3,537.50
						4,169.40

Partida 01.04.01.02 ACERO DE REFUERZO FY=4200 KG/CM2 GRADO 60

Rendimiento kg/DIA MO. 200.0000 EQ. 200.0000 Costo unitario directo por : kg 7.00

Código	Descripción Recurso	Unidad	Cuadrilla	Cantidad	Precio S/	Parcial S/
Mano de Obra						
0101010003	OPERARIO	hh	1.0000	0.0400	24.00	0.96
0101010004	OFICIAL	hh	2.0000	0.0800	19.00	1.52
						2.48
Materiales						
02040100010002	ALAMBRE NEGRO RECOCIDO N° 16	kg		0.0600	5.00	0.30
0204030001	ACERO CORRUGADO fy = 4200 kg/cm2 GRADO 60.	kg		1.0500	3.90	4.10
						4.40
Equipos						
0301010006	HERRAMIENTAS MANUALES	%mo		5.0000	2.48	0.12
						0.12

Partida 01.04.01.03 ENCOFRADO Y DESENCOFRADO CARA VISTA

Rendimiento m2/DIA MO. 10.0000 EQ. 10.0000 Costo unitario directo por : m2 87.00

Código	Descripción Recurso	Unidad	Cuadrilla	Cantidad	Precio S/	Parcial S/
Mano de Obra						
0101010003	OPERARIO	hh	1.0000	0.8000	24.00	19.20
0101010004	OFICIAL	hh	1.0000	0.8000	19.00	15.20
0101010005	PEON	hh	1.0000	0.8000	17.30	13.84
						48.24
Materiales						
02040100010001	ALAMBRE NEGRO RECOCIDO N° 8	kg		0.2500	5.09	1.27
02041200010005	CLAVOS PARA MADERA CON CABEZA DE 3"	kg		0.5000	5.09	2.55
0222140001	DESMOLDADOR PARA ENCOFRADO	gln		0.0500	128.00	6.40
0231010001	MADERA TORNILLO	p2		2.2500	7.00	15.75
02310500010005	TRIPLAY DE 1.20X2.40 m X 18 mm	und		0.0700	148.10	10.37
						36.34
Equipos						
0301010006	HERRAMIENTAS MANUALES	%mo		5.0100	48.24	2.42
						2.42

CONSTRUCTORA & MINERA GOLDEN S.A.C.
Jorge Luis Ledesma Marcelo
Gerente General

Fecha :

30/05/2025 17:26:36



Desagregado por partidas

Presupuesto 0202004 RENOVACION DE PUENTE; EN EL (LA) CAMINO VECINAL R190306 (PUENTE TUKER) DE LA CC.NN. SAN JOSE DE AZUQUIZU, DISTRITO DE PUERTO BERMUDEZ, PROVINCIA OXAPAMPA, DEPARTAMENTO DE PASCO" con código CUI N° 2640210

Subpresupuesto 001 Puerto Bermudez

Fecha presupuesto 24/05/2025

Partida 01.04.01.04 CONCRETO F'C=280 kg/cm2

Rendimiento m3/DIA MO. 10.0000 EQ. 10.0000 Costo unitario directo por : m3 650.00

Código	Descripción Recurso	Unidad	Cuadrilla	Cantidad	Precio S/	Parcial S/
Mano de Obra						
0101010003	OPERARIO	hh	2.0000	1.6000	24.00	38.40
0101010004	OFICIAL	hh	3.0000	2.4000	19.00	45.60
0101010005	PEON	hh	6.0000	4.8000	17.30	83.04
						167.04
Materiales						
0201030002	GASOLINA REGULAR	gln		0.1250	15.10	1.89
0207010011	PIEDRA CHANCADA 1/2" A 3/4", PUESTO EN OBRA	m3		0.4500	169.00	76.05
0207020003	ARENA GRUESA - PUESTO EN OBRA	m3		0.5200	85.50	44.46
0207070001	AGUA PUESTA EN OBRA	m3		0.2200	23.40	5.15
0213010001	CEMENTO PORTLAND TIPO I (42.5 kg)	bol		10.8395	28.15	305.13
						432.68
Equipos						
0301010006	HERRAMIENTAS MANUALES	%mo		5.0000	167.04	8.35
03012900010005	VIBRADOR DE CONCRETO 4 HP 2.40"	hm	0.2500	0.2000	18.00	3.60
0301290004	MEZCLADORA DE CONCRETO TAMBOR 18 HP 11-12 p3	hm	1.0000	0.8000	38.50	30.80
						42.75
Subpartidas						
010105030107	CURADO DE CONCRETO	m2		3.2600	2.31	7.53
						7.53

Partida 01.04.02.01 ACERO DE REFUERZO FY=4200 KG/CM2 GRADO 60

Rendimiento kg/DIA MO. 200.0000 EQ. 200.0000 Costo unitario directo por : kg 7.00

Código	Descripción Recurso	Unidad	Cuadrilla	Cantidad	Precio S/	Parcial S/
Mano de Obra						
0101010003	OPERARIO	hh	1.0000	0.0400	24.00	0.96
0101010004	OFICIAL	hh	2.0000	0.0800	19.00	1.52
						2.48
Materiales						
02040100010002	ALAMBRE NEGRO RECOCIDO N° 16	kg		0.0600	5.00	0.30
0204030001	ACERO CORRUGADO fy = 4200 kg/cm2 GRADO 60.	kg		1.0500	3.90	4.10
						4.40
Equipos						
0301010006	HERRAMIENTAS MANUALES	%mo		5.0000	2.48	0.12
						0.12

Partida 01.04.02.02 ENCOFRADO Y DESENCOFRADO CARA VISTA

Rendimiento m2/DIA MO. 10.0000 EQ. 10.0000 Costo unitario directo por : m2 87.00

Código	Descripción Recurso	Unidad	Cuadrilla	Cantidad	Precio S/	Parcial S/
Mano de Obra						
0101010003	OPERARIO	hh	1.0000	0.8000	24.00	19.20
0101010004	OFICIAL	hh	1.0000	0.8000	19.00	15.20
0101010005	PEON	hh	1.0000	0.8000	17.30	13.84
						48.24
Materiales						
02040100010001	ALAMBRE NEGRO RECOCIDO N° 8	kg		0.2500	5.09	1.27
02041200010005	CLAVOS PARA MADERA CON CABEZA DE 3"	kg		0.5000	5.09	2.55
0222140001	DESMOLDADOR PARA ENCOFRADO	gln		0.0500	128.00	6.40
0231010001	MADERA TORNILLO	p2		2.2500	7.00	15.75
02310500010005	TRIPLAY DE 1.20X2.40 m X 18 mm	und		0.0700	148.10	10.37
						36.34
Equipos						
0301010006	HERRAMIENTAS MANUALES	%mo		5.0100	48.24	2.42
						2.42

CONSTRUCTORA & MINERA GOLDEN S.A.C.

JORGE LUIS LEDESMA MARCELO
Gerente General

Fecha : 30/05/2025 17:26:36



42

Desagregado por partidas

Presupuesto 0202004 RENOVACION DE PUENTE; EN EL (LA) CAMINO VECINAL R190306 (PUENTE TUKER) DE LA CC.NN. SAN JOSE DE AZUPIZU, DISTRITO DE PUERTO BERMUDEZ, PROVINCIA OXAPAMPA, DEPARTAMENTO DE PASCO" con código CUI N° 2640210

Subpresupuesto 001 Puerto Bermudez

Fecha presupuesto 24/05/2025

Partida 01.04.02.03 CONCRETO F'C=280 kg/cm2

Rendimiento m3/DIA MO. 10.0000 EQ. 10.0000 Costo unitario directo por : m3 650.00

Código	Descripción Recurso	Unidad	Cuadrilla	Cantidad	Precio S/	Parcial S/
Mano de Obra						
0101010003	OPERARIO	hh	2.0000	1.6000	24.00	38.40
0101010004	OFICIAL	hh	3.0000	2.4000	19.00	45.60
0101010005	PEON	hh	6.0000	4.8000	17.30	83.04
						167.04
Materiales						
0201030002	GASOLINA REGULAR	gln		0.1250	15.10	1.89
0207010011	PIEDRA CHANCADA 1/2" A 3/4", PUESTO EN OBRA	m3		0.4500	169.00	76.05
0207020003	ARENA GRUESA - PUESTO EN OBRA	m3		0.5200	85.50	44.46
0207070001	AGUA PUESTA EN OBRA	m3		0.2200	23.40	5.15
0213010001	CEMENTO PORTLAND TIPO I (42.5 kg)	bol		10.8395	28.15	305.13
						432.68
Equipos						
0301010006	HERRAMIENTAS MANUALES	%mo		5.0000	167.04	8.35
03012900010005	VIBRADOR DE CONCRETO 4 HP 2.40"	hm	0.2500	0.2000	18.00	3.60
0301290004	MEZCLADORA DE CONCRETO TAMBOR 18 HP 11-12 p3	hm	1.0000	0.8000	38.50	30.80
						42.75
Subpartidas						
010105030107	CURADO DE CONCRETO	m2		3.2600	2.31	7.53
						7.53

Partida 01.04.03.01 ACERO DE REFUERZO FY=4200 KG/CM2 GRADO 60

Rendimiento kg/DIA MO. 200.0000 EQ. 200.0000 Costo unitario directo por : kg 7.00

Código	Descripción Recurso	Unidad	Cuadrilla	Cantidad	Precio S/	Parcial S/
Mano de Obra						
0101010003	OPERARIO	hh	1.0000	0.0400	24.00	0.96
0101010004	OFICIAL	hh	2.0000	0.0800	19.00	1.52
						2.48
Materiales						
02040100010002	ALAMBRE NEGRO RECOCIDO N° 16	kg		0.0600	5.00	0.30
0204030001	ACERO CORRUGADO fy = 4200 kg/cm2 GRADO 60.	kg		1.0500	3.90	4.10
						4.40
Equipos						
0301010006	HERRAMIENTAS MANUALES	%mo		5.0000	2.48	0.12
						0.12

Partida 01.04.03.02 ENCOFRADO Y DESENCOFRADO CARA VISTA

Rendimiento m2/DIA MO. 10.0000 EQ. 10.0000 Costo unitario directo por : m2 87.00

Código	Descripción Recurso	Unidad	Cuadrilla	Cantidad	Precio S/	Parcial S/
Mano de Obra						
0101010003	OPERARIO	hh	1.0000	0.8000	24.00	19.20
0101010004	OFICIAL	hh	1.0000	0.8000	19.00	15.20
0101010005	PEON	hh	1.0000	0.8000	17.30	13.84
						48.24
Materiales						
02040100010001	ALAMBRE NEGRO RECOCIDO N° 8	kg		0.2500	5.09	1.27
02041200010005	CLAVOS PARA MADERA CON CABEZA DE 3"	kg		0.5000	5.09	2.55
0222140001	DESMOLDADOR PARA ENCOFRADO	gln		0.0500	128.00	6.40
0231010001	MADERA TORNILLO	p2		2.2500	7.00	15.75
02310500010005	TRIPLAY DE 1.20X2.40 m X 18 mm	und		0.0700	148.10	10.37
						36.34
Equipos						
0301010006	HERRAMIENTAS MANUALES	%mo		5.0100	48.24	2.42
						2.42



CONSTRUCTORA & MINERA GOLDEN S.A.C.

JORGE LUIS LEDESMA MARCELO
Gerente General

Fecha :

30/05/2025 17:26:36

**Desagregado por partidas**

Presupuesto **0202004 RENOVACION DE PUENTE; EN EL (LA) CAMINO VECINAL R190306 (PUENTE TUKER) DE LA CC.NN. SAN JOSE DE AZUPIZU, DISTRITO DE PUERTO BERMUDEZ, PROVINCIA OXAPAMPA, DEPARTAMENTO DE PASCO" con código CUI N° 2640210**

Subpresupuesto **001 Puerto Bermudez**

Fecha presupuesto **24/05/2025**

Partida **01.04.03.03 CONCRETO F'C=280 kg/cm2**

Rendimiento **m3/DIA MO. 10.0000 EQ. 10.0000** Costo unitario directo por : m3 **650.00**

Código	Descripción Recurso	Unidad	Cuadrilla	Cantidad	Precio S/	Parcial S/
Mano de Obra						
0101010003	OPERARIO	hh	2.0000	1.6000	24.00	38.40
0101010004	OFICIAL	hh	3.0000	2.4000	19.00	45.60
0101010005	PEON	hh	6.0000	4.8000	17.30	83.04
						167.04
Materiales						
0201030002	GASOLINA REGULAR	gln		0.1250	15.10	1.89
0207010011	PIEDRA CHANCADA 1/2" A 3/4", PUESTO EN OBRA	m3		0.4500	169.00	76.05
0207020003	ARENA GRUESA - PUESTO EN OBRA	m3		0.5200	85.50	44.46
0207070001	AGUA PUESTA EN OBRA	m3		0.2200	23.40	5.15
0213010001	CEMENTO PORTLAND TIPO I (42.5 kg)	bol		10.8395	28.15	305.13
						432.68
Equipos						
0301010006	HERRAMIENTAS MANUALES	%mo		5.0000	167.04	8.35
03012900010005	VIBRADOR DE CONCRETO 4 HP 2.40"	hm	0.2500	0.2000	18.00	3.60
0301290004	MEZCLADORA DE CONCRETO TAMBOR 18 HP 11-12 p3	hm	1.0000	0.8000	38.50	30.80
						42.75
Subpartidas						
010105030107	CURADO DE CONCRETO	m2		3.2600	2.31	7.53
						7.53

Partida **01.05.01 JUNTA DE DILATACION METALICA**

Rendimiento **m/DIA MO. 15.0000 EQ. 15.0000** Costo unitario directo por : m **486.00**

Código	Descripción Recurso	Unidad	Cuadrilla	Cantidad	Precio S/	Parcial S/
Mano de Obra						
0101010003	OPERARIO	hh	1.0000	0.5333	24.00	12.80
0101010005	PEON	hh	1.0000	0.5333	17.30	9.23
						22.03
Materiales						
02040100010002	ALAMBRE NEGRO RECOCIDO N° 16	kg		0.0600	5.00	0.30
02040200070003	ANGULO 1/2" X 4"X4"	m		2.2500	80.80	181.80
0204030001	ACERO CORRUGADO fy = 4200 kg/cm2 GRADO 60.	kg		0.6500	3.90	2.54
02041600010003	PLATINA 8"X5/8"	m		2.2500	116.00	261.00
02550800140002	SOLDADURA	kg		0.5000	11.00	5.50
						451.14
Equipos						
0301010006	HERRAMIENTAS MANUALES	%mo		5.0000	22.03	1.10
0301270005	MOTOSOLDADORA (250A)	hm	0.5000	0.2667	44.00	11.73
						12.83

**CONSTRUCTORA & MINERA GOLDEN S.A.C.**
JORGE LUIS LEDESMA MARCELO
Gerente General

Fecha :

30/05/2025 17:26:36



Desagregado por partidas

Presupuesto 0202004 RENOVACION DE PUENTE; EN EL (LA) CAMINO VECINAL R190306 (PUENTE TUKER) DE LA CC.NN. SAN JOSE DE AZUPIZU, DISTRITO DE PUERTO BERMUDEZ, PROVINCIA OXAPAMPA, DEPARTAMENTO DE PASCO" con código CUI N° 2640210

Subpresupuesto 001 Puerto Bermudez Fecha presupuesto 24/05/2025

Partida 01.05.02 APOYO CON NEOPRENO SHORE 60/65 DE 40X45X7 CM CON PLANCHA DE ACERO DE 45X60X2CM Y PERNO DE ANCLAJE D=5/8"

Rendimiento und/DIA MO. 2.0000 EQ. 2.0000 Costo unitario directo por : und 2,128.00

Código	Descripción Recurso	Unidad	Cuadrilla	Cantidad	Precio S/	Parcial S/
Mano de Obra						
0101010003	OPERARIO	hh	3.0000	12.0000	24.00	288.00
0101010004	OFICIAL	hh	1.0000	4.0000	19.00	76.00
0101010005	PEON	hh	1.0000	4.0000	17.30	69.20
						433.20
Materiales						
0204180008	PLANCHA DE ACERO 45X60X2CM	und		1.0000	318.00	318.00
0271050139	PERNO DE ANCLAJE A36 D=5/8" L=0.55M INC TUERCA A36	und		1.0000	99.30	99.30
02740500010012	APOYO NEOPRENO SHORE 60/65-AX70MMX400MMX450MM	und		1.0000	1,147.00	1,147.00
						1,564.30
Equipos						
0301010006	HERRAMIENTAS MANUALES	%mo		5.0000	433.20	21.66
						21.66
Subpartidas						
010714000001	ACERO fy=4,200 kg/cm2	kg		19.2300	5.66	108.84
						108.84

Partida 01.05.03 BARANDAS METÁLICAS H=1.10m

Rendimiento m/DIA MO. 1.5000 EQ. 1.5000 Costo unitario directo por : m 1,048.00

Código	Descripción Recurso	Unidad	Cuadrilla	Cantidad	Precio S/	Parcial S/
Mano de Obra						
0101010003	OPERARIO	hh	2.0000	10.6667	24.00	256.00
0101010004	OFICIAL	hh	1.0000	5.3333	19.00	101.33
						357.33
Materiales						
02041600010004	PLATINA 3/8"X5"	m		0.0340	369.66	12.57
02191300010016	TUBERIA ACERO SCH40 D=2"	m		4.0500	34.00	137.70
02191300010017	TUBERIA ACERO SCH40 D=3"	m		1.0500	42.50	44.63
02340600010005	PLANCHA METALICA E=5/8"	m2		0.0340	38.00	1.29
0240020016	PINTURA ESMALTE SINTETICO	gln		0.2500	52.00	13.00
0240070003	PINTURA ANTICORROSIVA EPOX-USO NAVAL	gln		0.2500	125.70	31.43
0240080012	THINNER	gln		0.1000	48.07	4.81
02550800140002	SOLDADURA	kg		0.9500	11.00	10.45
0271050140	PERNO DE ANCLAJE A36 D=5/8" L=0.25M	und		4.0000	14.55	58.20
						314.08
Equipos						
0301010006	HERRAMIENTAS MANUALES	%mo		5.0000	357.33	17.87
0301120002	EQUIPO DE PINTURA	hm	0.5000	2.6667	46.52	124.05
0301270005	MOTOSOLDADORA (250A)	hm	1.0000	5.3333	44.00	234.67
						376.59

Partida 01.05.04 DRENAJE TUBERIA PVC D=4" L=25cm EN LOSA DE RODADURA

Rendimiento pto/DIA MO. 30.0000 EQ. 30.0000 Costo unitario directo por : pto 24.00

Código	Descripción Recurso	Unidad	Cuadrilla	Cantidad	Precio S/	Parcial S/
Mano de Obra						
0101010003	OPERARIO	hh	1.0000	0.2667	24.00	6.40
0101010004	OFICIAL	hh	1.0000	0.2667	19.00	5.07
						11.47
Materiales						
02050700020024	TUBERIA PVC SAP 4"	m		0.2800	28.60	8.01
0222080012	PEGAMENTO PARA PVC	gln		0.0250	158.00	3.95
						11.96
Equipos						
0301010006	HERRAMIENTAS MANUALES	%mo		5.0000	11.47	0.57
						0.57



CONSTRUCTORA MINERA GOLDEN S.A.C.

JORGE LUIS LEDESMA MARCELO
Gerente General

Fecha : 30/05/2025 17:26:36

**Desagregado por partidas**

Presupuesto 0202004 RENOVACION DE PUENTE; EN EL (LA) CAMINO VECINAL R190306 (PUENTE TUKER) DE LA CC.NN. SAN JOSE DE AZUPIZU, DISTRITO DE PUERTO BERMUDEZ, PROVINCIA OXAPAMPA, DEPARTAMENTO DE PASCO" con código CUI N° 2640210

Subpresupuesto 001 Puerto Bermudez

Fecha presupuesto 24/05/2025

Partida 01.05.05 DRENAJE TUBERIA PVC D=4" L=50cm EN ESTRIBO

Rendimiento pto/DIA MO. 25.0000 EQ. 25.0000 Costo unitario directo por : pto 33.00

Código	Descripción Recurso	Unidad	Cuadrilla	Cantidad	Precio S/	Parcial S/
Mano de Obra						
0101010003	OPERARIO	hh	1.0000	0.3200	24.00	7.68
0101010004	OFICIAL	hh	1.0000	0.3200	19.00	6.08
						13.76
Materiales						
02050700020024	TUBERIA PVC SAP 4"	m		0.5105	28.60	14.60
0222080012	PEGAMENTO PARA PVC	gln		0.0250	158.00	3.95
						18.55
Equipos						
0301010006	HERRAMIENTAS MANUALES	%mo		5.0000	13.76	0.69
						0.69

Partida 01.05.06 PINTURA DE TRAFICO

Rendimiento m/DIA MO. 32.0000 EQ. 32.0000 Costo unitario directo por : m 43.00

Código	Descripción Recurso	Unidad	Cuadrilla	Cantidad	Precio S/	Parcial S/
Mano de Obra						
0101010003	OPERARIO	hh	1.0000	0.2500	24.00	6.00
0101010004	OFICIAL	hh	1.0000	0.2500	19.00	4.75
0101010005	PEON	hh	3.0000	0.7500	17.30	12.98
						23.73
Materiales						
0240020017	PINTURA DE TRAFICO	gln		0.1000	98.80	9.88
0240060009	MICROESFERAS DE VIDRIO	kg		0.3500	11.20	3.92
0240080017	DISOLVENTE XILOL	gln		0.0100	48.00	0.48
						14.28
Equipos						
0301010006	HERRAMIENTAS MANUALES	%mo		5.0000	23.73	1.19
03011200020001	EQUIPO PARA PINTAR MARCAS EN EL PAVIMENTO	hm	1.0000	0.2500	15.20	3.80
						4.99

Partida 01.05.07 JUNTA DE DILATACIÓN ASFÁLTICA E=1"

Rendimiento m/DIA MO. 100.0000 EQ. 100.0000 Costo unitario directo por : m 13.00

Código	Descripción Recurso	Unidad	Cuadrilla	Cantidad	Precio S/	Parcial S/
Mano de Obra						
0101010003	OPERARIO	hh	0.5000	0.0400	24.00	0.96
0101010005	PEON	hh	3.0000	0.2400	17.30	4.15
						5.11
Materiales						
02010500010001	ASFALTO RC-250	gln		0.2700	17.28	4.67
0207020003	ARENA GRUESA - PUESTO EN OBRA	m3		0.0060	85.50	0.51
0207020004	ARENA FINA - PUESTO EN OBRA	m3		0.0060	126.00	0.76
02340600010006	PLANCHA POLIESTIRENO EXPANDIDO 1"x1.20mx2.40m	m2		0.0690	24.48	1.69
						7.63
Equipos						
0301010006	HERRAMIENTAS MANUALES	%mo		5.0000	5.11	0.26
						0.26



CONSTRUCTORA & MINERA GOLDEN S.A.C.

JORGE LUIS LEDESMA MARCELO
Gerente General

**Desagregado por partidas**

Presupuesto 0202004 RENOVACION DE PUENTE; EN EL (LA) CAMINO VECINAL R190306 (PUENTE TUKER) DE LA CC.NN. SAN JOSE DE AZUQUIZU, DISTRITO DE PUERTO BERMUDEZ, PROVINCIA OXAPAMPA, DEPARTAMENTO DE PASCO" con código CUI N° 2640210

Subpresupuesto 001 Puerto Bermudez

Fecha presupuesto 24/05/2025

Partida 01.05.08 JUNTA DE TECNOPOR =2", H=1.24m

Rendimiento m/DIA MO. 120.0000 EQ. 120.0000 Costo unitario directo por : m 69.00

Código	Descripción Recurso	Unidad	Cuadrilla	Cantidad	Precio S/	Parcial S/
Mano de Obra						
0101010003	OPERARIO	hh	1.0000	0.0667	24.00	1.60
0101010005	PEON	hh	1.0000	0.0667	17.30	1.15
						2.75
Materiales						
02340600010006	PLANCHA POLIESTIRENO EXPANDIDO 1"x1.20mx2.40m	m2		2.7000	24.48	66.10
						66.10
Equipos						
0301010006	HERRAMIENTAS MANUALES	%mo		5.5000	2.75	0.15
						0.15

Partida 01.05.09 GEOTEXTIL 300 GR/M2

Rendimiento m2/DIA MO. 60.0000 EQ. 60.0000 Costo unitario directo por : m2 16.00

Código	Descripción Recurso	Unidad	Cuadrilla	Cantidad	Precio S/	Parcial S/
Mano de Obra						
0101010003	OPERARIO	hh	1.0000	0.1333	24.00	3.20
0101010005	PEON	hh	1.0000	0.1333	17.30	2.31
						5.51
Materiales						
0210020003	GEOTEXTIL 300 GR/M2	m2		1.0500	9.72	10.21
						10.21
Equipos						
0301010006	HERRAMIENTAS MANUALES	%mo		5.0000	5.51	0.28
						0.28

Partida 01.05.10 PRUEBA DE CARGA DEL PUENTE

Rendimiento glb/DIA MO. EQ. Costo unitario directo por : glb 8,550.00

Código	Descripción Recurso	Unidad	Cuadrilla	Cantidad	Precio S/	Parcial S/
Subcontratos						
0423100002	SC PRUEBA DE CARGA DEL PUENTE INC EQUIPOS DE MEDICION	glb		1.0000	8,550.00	8,550.00
						8,550.00

Partida 01.06.01.01 EXCAVACIÓN DE MATERIAL SUELTO

Rendimiento m3/DIA MO. 150.0000 EQ. 150.0000 Costo unitario directo por : m3 12.00

Código	Descripción Recurso	Unidad	Cuadrilla	Cantidad	Precio S/	Parcial S/
Mano de Obra						
0101010004	OFICIAL	hh	1.0300	0.0549	19.00	1.04
0101010005	PEON	hh	1.0300	0.0549	17.30	0.95
						1.99
Equipos						
0301010006	HERRAMIENTAS MANUALES	%mo		6.5000	1.99	0.13
03011700020009	RETROEXCAVADORA 60-65 HP - 1YD3	hm	1.0300	0.0549	180.00	9.88
						10.01

CONSTRUCTORA & MINERA GOLDEN S.A.C.
JORGE LUIS LEDESMA MARCELO
Gerente General

Fecha : 30/05/2025 17:26:36



Desagregado por partidas

Presupuesto	0202004	RENOVACION DE PUENTE; EN EL (LA) CAMINO VECINAL R190306 (PUENTE TUKER) DE LA CC.NN. SAN JOSE DE AZUPIZU, DISTRITO DE PUERTO BERMUDEZ, PROVINCIA OXAPAMPA, DEPARTAMENTO DE PASCO" con código CUI N° 2640210
-------------	---------	--

Subpresupuesto	001	Puerto Bermudez
----------------	-----	-----------------

Fecha presupuesto 24/05/2025

Partida	01.06.01.02	PERFILADO Y COMPACTADO EN ZONA DE CORTE
---------	-------------	---

Rendimiento	m2/DIA	MO. 2,000.0000	EQ. 2,000.0000	Costo unitario directo por : m2	1.50
-------------	---------------	-----------------------	-----------------------	---------------------------------	-------------

Código	Descripción Recurso	Unidad	Cuadrilla	Cantidad	Precio \$/	Parcial \$/
Mano de Obra						
0101010004	OFICIAL	hh	0.8500	0.0034	19.00	0.06
0101010005	PEON	hh	3.3000	0.0132	17.30	0.23
						0.29
Equipos						
0301010006	HERRAMIENTAS MANUALES	%mo		5.0000	0.29	0.01
0301190003	RODILLO VIBRATORIO LISO 101-135 HP/10-12 ton	hm	0.8500	0.0034	197.50	0.67
0301220009	CAMION CISTERNA AGUA 4X2 122 HP 1500 GAL	hm	0.8500	0.0034	155.59	0.53
						1.21

Partida	01.06.01.03	TERRAPLÉN CON MATERIAL GRANULAR
---------	-------------	---------------------------------

Rendimiento	m3/DIA	MO. 620.0000	EQ. 620.0000	Costo unitario directo por : m3	114.00
-------------	--------	--------------	--------------	---------------------------------	--------

Código	Descripción Recurso	Unidad	Cuadrilla	Cantidad	Precio S/	Parcial S/
Mano de Obra						
0101010004	OFICIAL	hh	1.2000	0.0155	19.00	0.29
0101010005	PEON	hh	4.0000	0.0516	17.30	0.89
						1.18
Materiales						
0207040002	MATERIAL DE PRESTAMO - PUESTO EN OBRA	m3		1.2000	85.57	102.68
0207070001	AGUA PUESTA EN OBRA	m3		0.1200	23.40	2.81
						105.49
Equipos						
0301010006	HERRAMIENTAS MANUALES	%mo		5.0000	1.18	0.06
0301190003	RODILLO VIBRATORIO LISO 101-135 HP/10-12 ton	hm	1.0000	0.0129	197.50	2.55
03012000010004	MOTONIVELADORA DE 125 HP	hm	1.0000	0.0129	210.00	2.71
0301220009	CAMION CISTERNA AGUA 4X2 122 HP 1500 GAL	hm	1.0000	0.0129	155.59	2.01
						7.33

Partida	01.06.01.04	AFIRMADO E=20 CM
---------	-------------	------------------

Rendimiento	m3/DIA	MO. 300.0000	EQ. 300.0000	Costo unitario directo por : m3	123.00
-------------	--------	--------------	--------------	---------------------------------	--------

Código	Descripción Recurso	Unidad	Cuadrilla	Cantidad	Precio \$/	Parcial \$/
	Mano de Obra					
0101010004	OFICIAL	hh	1.0000	0.0267	19.00	0.51
0101010005	PEON	hh	4.0000	0.1067	17.30	1.85
						2.36
	Materiales					
0207040002	MATERIAL DE PRESTAMO - PUESTO EN OBRA	m3		1.2000	85.57	102.68
0207070001	AGUA PUESTA EN OBRA	m3		0.1200	23.40	2.81
						105.49
	Equipos					
0301010006	HERRAMIENTAS MANUALES	%mo		5.0000	2.36	0.12
0301190003	RODILLO VIBRATORIO LISO 101-135 HP/10-12 ton	hm	1.0000	0.0267	197.50	5.27
03012000010004	MOTONIVELADORA DE 125 HP	hm	1.0000	0.0267	210.00	5.61
0301220009	CAMION CISTERNA AGUA 4X2 122 HP 1500 GAL	hm	1.0000	0.0267	155.59	4.15
						15.15

CONSTRUCTORA & MINERA GOLDEN S.A.C.
JORGE LUIS LEDESMA MARCELO
Gerente General

Fecha : 30/05/2025 17:26:36

**Desagregado por partidas**

Presupuesto 0202004 RENOVACION DE PUENTE; EN EL (LA) CAMINO VECINAL R190306 (PUENTE TUKER) DE LA CC.NN. SAN JOSE DE AZUPIZU, DISTRITO DE PUERTO BERMUDEZ, PROVINCIA OXAPAMPA, DEPARTAMENTO DE PASCO" con código CUI N° 2640210

Subpresupuesto 001 Puerto Bermudez Fecha presupuesto 24/05/2025

Partida 01.06.01.05 BASE GRANULAR E=20CM

Rendimiento m3/DIA MO. 300.0000 EQ. 300.0000 Costo unitario directo por : m3 123.00

Código	Descripción Recurso	Unidad	Cuadrilla	Cantidad	Precio S/	Parcial S/
Mano de Obra						
0101010004	OFICIAL	hh	1.0000	0.0267	19.00	0.51
0101010005	PEON	hh	4.0000	0.1067	17.30	1.85
						2.36
Materiales						
0207040002	MATERIAL DE PRESTAMO - PUESTO EN OBRA	m3		1.2000	85.57	102.68
0207070001	AGUA PUESTA EN OBRA	m3		0.1200	23.40	2.81
						105.49
Equipos						
0301010006	HERRAMIENTAS MANUALES	%mo		5.0000	2.36	0.12
0301190003	RODILLO VIBRATORIO LISO 101-135 HP/10-12 ton	hm	1.0000	0.0267	197.50	5.27
03012000010004	MOTONIVELADORA DE 125 HP	hm	1.0000	0.0267	210.00	5.61
0301220009	CAMION CISTERNA AGUA 4X2 122 HP 1500 GAL	hm	1.0000	0.0267	155.59	4.15
						15.15

Partida 01.06.01.06 ELIMINACIÓN DE MATERIAL EXCEDENTE CON VOLQUETE 15M3 D=0.60 KM

Rendimiento m3/DIA MO. 390.0000 EQ. 390.0000 Costo unitario directo por : m3 15.00

Código	Descripción Recurso	Unidad	Cuadrilla	Cantidad	Precio S/	Parcial S/
Mano de Obra						
0101010005	PEON	hh	3.0000	0.0615	17.30	1.06
						1.06
Equipos						
0301010006	HERRAMIENTAS MANUALES	%mo		5.0000	1.06	0.05
0301160004	CARGADOR FRONTAL S/LANTAS DE 200-260 HP 4.6YD3	hm	1.0000	0.0205	394.50	8.09
0301220010	CAMION VOLQUETE 6x4 15 m3	hm	1.0000	0.0205	283.00	5.80
						13.94

Partida 01.06.02.01 ACERO DE REFUERZO FY=4200 KG/CM2 GRADO 60

Rendimiento kg/DIA MO. 200.0000 EQ. 200.0000 Costo unitario directo por : kg 7.00

Código	Descripción Recurso	Unidad	Cuadrilla	Cantidad	Precio S/	Parcial S/
Mano de Obra						
0101010003	OPERARIO	hh	1.0000	0.0400	24.00	0.96
0101010004	OFICIAL	hh	2.0000	0.0800	19.00	1.52
						2.48
Materiales						
02040100010002	ALAMBRE NEGRO RECOCIDO N° 16	kg		0.0600	5.00	0.30
0204030001	ACERO CORRUGADO fy = 4200 kg/cm2 GRADO 60.	kg		1.0500	3.90	4.10
						4.40
Equipos						
0301010006	HERRAMIENTAS MANUALES	%mo		5.0000	2.48	0.12
						0.12

CONSTRUCTORA & MINERA GOLDEN S.A.C.
JÓRGE LUIS LEDESMA MARCELO
Gerente General

**Desagregado por partidas**

Presupuesto 0202004 RENOVACION DE PUENTE; EN EL (LA) CAMINO VECINAL R190306 (PUENTE TUKER) DE LA CC.NN. SAN JOSE DE AZUPEZU, DISTRITO DE PUERTO BERMUDEZ, PROVINCIA OXAPAMPA, DEPARTAMENTO DE PASCO" con código CUI N° 2640210

Subpresupuesto 001 Puerto Bermudez

Fecha presupuesto 24/05/2025

Partida 01.06.02.02 ENCOFRADO Y DESENCOFRADO

Rendimiento m2/DIA MO. 18.0000 EQ. 18.0000 Costo unitario directo por : m2 106.00

Código	Descripción Recurso	Unidad	Cuadrilla	Cantidad	Precio S/	Parcial S/
Mano de Obra						
0101010003	OPERARIO	hh	3.0000	1.3333	24.00	32.00
0101010004	OFICIAL	hh	1.0000	0.4444	19.00	8.44
0101010005	PEON	hh	3.0000	1.3333	17.30	23.07
						63.51
Materiales						
02040100010001	ALAMBRE NEGRO RECOCIDO N° 8	kg		0.2500	5.09	1.27
02041200010005	CLAVOS PARA MADERA CON CABEZA DE 3"	kg		0.5000	5.09	2.55
0222140001	DESMOLDADOR PARA ENCOFRADO	gln		0.0500	128.00	6.40
0231010001	MADERA TORNILLO	p2		2.3570	7.00	16.50
02310500010005	TRIPLAY DE 1.20X2.40 m X 18 mm	und		0.0850	148.10	12.59
						39.31
Equipos						
0301010006	HERRAMIENTAS MANUALES	%mo		5.0000	63.51	3.18
						3.18

Partida 01.06.02.03 CONCRETO F'C=210 kg/cm2

Rendimiento m3/DIA MO. 12.0000 EQ. 12.0000 Costo unitario directo por : m3 566.00

Código	Descripción Recurso	Unidad	Cuadrilla	Cantidad	Precio S/	Parcial S/
Mano de Obra						
0101010003	OPERARIO	hh	2.0000	1.3333	24.00	32.00
0101010004	OFICIAL	hh	3.0000	2.0000	19.00	38.00
0101010005	PEON	hh	6.0000	4.0000	17.30	69.20
						139.20
Materiales						
0201030002	GASOLINA REGULAR	gln		0.1250	15.10	1.89
0207010011	PIEDRA CHANCADA 1/2" A 3/4", PUESTO EN OBRA	m3		0.4400	169.00	74.36
0207020003	ARENA GRUESA - PUESTO EN OBRA	m3		0.5700	85.50	48.74
0207070001	AGUA PUESTA EN OBRA	m3		0.2130	23.40	4.98
0213010001	CEMENTO PORTLAND TIPO I (42.5 kg)	bol		9.0120	28.15	253.69
						383.66
Equipos						
0301010006	HERRAMIENTAS MANUALES	%mo		5.0000	139.20	6.96
03012900010005	VIBRADOR DE CONCRETO 4 HP 2.40"	hm	0.2500	0.1667	18.00	3.00
0301290004	MEZCLADORA DE CONCRETO TAMBOR 18 HP 11-12 p3	hm	1.0000	0.6667	38.50	25.67
						35.63
Subpartidas						
010105030107	CURADO DE CONCRETO	m2		3.2500	2.31	7.51
						7.51

CONSTRUCTORA & MINERA GOLDEN S.A.C.
JORGE LUIS LEDESMA MARCELO
Gerente General

**Desagregado por partidas**

Presupuesto 0202004 RENOVACION DE PUENTE; EN EL (LA) CAMINO VECINAL R190306 (PUENTE TUKER) DE LA CC.NN. SAN JOSE DE AZUPIZU, DISTRITO DE PUERTO BERMUDEZ, PROVINCIA OXAPAMPA, DEPARTAMENTO DE PASCO" con código CUI N° 2640210

Subpresupuesto 001 Puerto Bermudez

Fecha presupuesto 24/05/2025

Partida 01.07.01.01 PANELES DE SEÑALES INFORMATIVAS (1.65 x 1.00m)

Rendimiento und/DIA MO. 2.0000 EQ. 2.0000 Costo unitario directo por : und 2,275.00

Código	Descripción Recurso	Unidad	Cuadrilla	Cantidad	Precio S/	Parcial S/
Mano de Obra						
0101010003	OPERARIO	hh	1.0000	4.0000	24.00	96.00
0101010004	OFICIAL	hh	1.0000	4.0000	19.00	76.00
0101010005	PEON	hh	1.0000	4.0000	17.30	69.20
						241.20
Materiales						
0204240031	SOPORTE TIPO PORTICO TUBO D=3" INC. PERNOS DE ANCLAJE	und		1.0000	219.00	219.00
0231220002	PANEL INFORMATIVO 1.65X1.00M	und		1.0000	1,078.72	1,078.72
						1,297.72
Equipos						
0301010006	HERRAMIENTAS MANUALES	%mo		5.0000	241.20	12.06
						12.06
Subpartidas						
010104010914	EXCAVACION MANUAL PARA ZAPATAS	m3		0.7200	48.00	34.56
010105010008	ACERO DE REFUERZO FY=4200 KG/CM2 GRADO 60	kg		0.7800	7.00	5.46
010105030502	DADOS DE CONCRETO 1:10 + 30% P.G	m3		0.9000	528.00	475.20
010106010708	ENCOFRADO Y DESENCOFRADO CARA VISTA EN SECO	m2		2.4000	87.00	208.80
						724.02

Partida 01.07.01.02 PANELES DE SEÑALES INFORMATIVAS (1.85 x 0.70m)

Rendimiento und/DIA MO. 2.0000 EQ. 2.0000 Costo unitario directo por : und 2,510.00

Código	Descripción Recurso	Unidad	Cuadrilla	Cantidad	Precio S/	Parcial S/
Mano de Obra						
0101010003	OPERARIO	hh	1.0000	4.0000	24.00	96.00
0101010004	OFICIAL	hh	1.0000	4.0000	19.00	76.00
0101010005	PEON	hh	1.0000	4.0000	17.30	69.20
						241.20
Materiales						
0204240031	SOPORTE TIPO PORTICO TUBO D=3" INC. PERNOS DE ANCLAJE	und		1.0000	219.00	219.00
0231220003	PANEL INFORMATIVO 1.85X0.70M	und		1.0000	1,313.72	1,313.72
						1,532.72
Equipos						
0301010006	HERRAMIENTAS MANUALES	%mo		5.0000	241.20	12.06
						12.06
Subpartidas						
010104010914	EXCAVACION MANUAL PARA ZAPATAS	m3		0.7200	48.00	34.56
010105010008	ACERO DE REFUERZO FY=4200 KG/CM2 GRADO 60	kg		0.7800	7.00	5.46
010105030502	DADOS DE CONCRETO 1:10 + 30% P.G	m3		0.9000	528.00	475.20
010106010708	ENCOFRADO Y DESENCOFRADO CARA VISTA EN SECO	m2		2.4000	87.00	208.80
						724.02



CONSTRUCTORA & MINERA GOLDEN S.A.C.

JORGE LUIS LEDESMA MARCELO
Gerente General

**Desagregado por partidas**

Presupuesto 0202004 RENOVACION DE PUENTE; EN EL (LA) CAMINO VECINAL R190306 (PUENTE TUKER) DE LA CC.NN. SAN JOSE DE AZUPIZU, DISTRITO DE PUERTO BERMUDEZ, PROVINCIA OXAPAMPA, DEPARTAMENTO DE PASCO" con código CUI N° 2640210

Subpresupuesto 001 Puerto Bermudez

Fecha presupuesto 24/05/2025

Partida 01.07.01.03 PANELES DE SEÑALES INFORMATIVAS (1.25 x 0.70m)

Rendimiento und/DIA MO. 2.0000 EQ. 2.0000 Costo unitario directo por : und 2,232.00

Código	Descripción Recurso	Unidad	Cuadrilla	Cantidad	Precio S/	Parcial S/
Mano de Obra						
0101010003	OPERARIO	hh	1.0000	4.0000	24.00	96.00
0101010004	OFICIAL	hh	1.0000	4.0000	19.00	76.00
0101010005	PEON	hh	1.0000	4.0000	17.30	69.20
						241.20
Materiales						
0204240031	SOPORTE TIPO PORTICO TUBO D=3" INC. PERNOS DE ANCLAJE	und		1.0000	219.00	219.00
0231220004	PANEL INFORMATIVO 1.25X0.70M	und		1.0000	1,035.72	1,035.72
						1,254.72
Equipos						
0301010006	HERRAMIENTAS MANUALES	%mo		5.0000	241.20	12.06
						12.06
Subpartidas						
010104010914	EXCAVACION MANUAL PARA ZAPATAS	m3		0.7200	48.00	34.56
010105010008	ACERO DE REFUERZO FY=4200 KG/CM2 GRADO 60	kg		0.7800	7.00	5.46
010105030502	DADOS DE CONCRETO 1:10 + 30% P.G	m3		0.9000	528.00	475.20
010106010708	ENCOFRADO Y DESENCOFRADO CARA VISTA EN SECO	m2		2.4000	87.00	208.80
						724.02

Partida 01.07.02.01 SEÑAL PREVENTIVA (0.60 x 0.60m)

Rendimiento und/DIA MO. 2.0000 EQ. 2.0000 Costo unitario directo por : und 1,997.00

Código	Descripción Recurso	Unidad	Cuadrilla	Cantidad	Precio S/	Parcial S/
Mano de Obra						
0101010003	OPERARIO	hh	1.0000	4.0000	24.00	96.00
0101010004	OFICIAL	hh	1.0000	4.0000	19.00	76.00
0101010005	PEON	hh	1.0000	4.0000	17.30	69.20
						241.20
Materiales						
0204240031	SOPORTE TIPO PORTICO TUBO D=3" INC. PERNOS DE ANCLAJE	und		1.0000	219.00	219.00
0231220005	PANEL SEÑAL PREVENTIVA DE 0.60X0.60M	und		1.0000	1,209.39	1,209.39
						1,428.39
Equipos						
0301010006	HERRAMIENTAS MANUALES	%mo		5.0000	241.20	12.06
						12.06
Subpartidas						
010104010914	EXCAVACION MANUAL PARA ZAPATAS	m3		0.7200	48.00	34.56
010105010008	ACERO DE REFUERZO FY=4200 KG/CM2 GRADO 60	kg		0.7800	7.00	5.46
010105030502	DADOS DE CONCRETO 1:10 + 30% P.G	m3		0.1260	528.00	66.53
010106010708	ENCOFRADO Y DESENCOFRADO CARA VISTA EN SECO	m2		2.4000	87.00	208.80
						315.35

CONSTRUCTORA & MINERA GOLDEN S.A.S.
JORGE LUIS LEDESMA MARCELO
Gerente General

**Desagregado por partidas**

Presupuesto 0202004 RENOVACION DE PUENTE; EN EL (LA) CAMINO VECINAL R190306 (PUENTE TUKER) DE LA CC.NN. SAN JOSE DE AZUQUIZU, DISTRITO DE PUERTO BERMUDEZ, PROVINCIA OXAPAMPA, DEPARTAMENTO DE PASCO" con código CUI N° 2640210

Subpresupuesto 001 Puerto Bermudez

Fecha presupuesto 24/05/2025

Partida 01.07.03.01 SEÑAL REGLAMENTARIA (0.90 x 0.60m)

Rendimiento und/DIA MO. 2.0000 EQ. 2.0000 Costo unitario directo por : und 2,230.00

Código	Descripción Recurso	Unidad	Cuadrilla	Cantidad	Precio S/	Parcial S/
Mano de Obra						
0101010003	OPERARIO	hh	1.0000	4.0000	24.00	96.00
0101010004	OFICIAL	hh	1.0000	4.0000	19.00	76.00
0101010005	PEON	hh	1.0000	4.0000	17.30	69.20
						241.20
Materiales						
0204240031	SOPORTE TIPO PORTICO TUBO D=3" INC. PERNOS DE ANCLAJE	und		1.0000	219.00	219.00
0231220006	PANEL SEÑAL REGLAMENTARIA (0.90x0.60m)	und		1.0000	1,442.39	1,442.39
						1,661.39
Equipos						
0301010006	HERRAMIENTAS MANUALES	%mo		5.0000	241.20	12.06
						12.06
Subpartidas						
010104010914	EXCAVACION MANUAL PARA ZAPATAS	m3		0.7200	48.00	34.56
010105010008	ACERO DE REFUERZO FY=4200 KG/CM2 GRADO 60	kg		0.7800	7.00	5.46
010105030502	DADOS DE CONCRETO 1:10 + 30% P.G	m3		0.1260	528.00	66.53
010106010708	ENCOFRADO Y DESENCOFRADO CARA VISTA EN SECO	m2		2.4000	87.00	208.80
						315.35

Partida 01.07.04.01 POSTES DELINEADORES H=1.20m

Rendimiento und/DIA MO. 5.0000 EQ. 5.0000 Costo unitario directo por : und 206.00

Código	Descripción Recurso	Unidad	Cuadrilla	Cantidad	Precio S/	Parcial S/
Mano de Obra						
0101010003	OPERARIO	hh	1.0000	1.6000	24.00	38.40
0101010004	OFICIAL	hh	1.0000	1.6000	19.00	30.40
0101010005	PEON	hh	1.0000	1.6000	17.30	27.68
						96.48
Materiales						
02901400020028	CINTA REFLECTIVA	m2		0.0675	193.50	13.06
						13.06
Equipos						
0301010006	HERRAMIENTAS MANUALES	%mo		5.0000	96.48	4.82
						4.82
Subpartidas						
010104010914	EXCAVACION MANUAL PARA ZAPATAS	m3		0.0375	48.00	1.80
010105010008	ACERO DE REFUERZO FY=4200 KG/CM2 GRADO 60	kg		3.4000	7.00	23.80
010106010708	ENCOFRADO Y DESENCOFRADO CARA VISTA EN SECO	m2		0.5660	87.00	49.24
010306020505	CONCRETO F'C=175 kg/cm2	m3		0.0480	350.00	16.80
						91.64

Partida 01.08.01 SEGURIDAD Y SALUD

Rendimiento glb/DIA MO. EQ. Costo unitario directo por : glb 4,818.00

Código	Descripción Recurso	Unidad	Cuadrilla	Cantidad	Precio S/	Parcial S/
Subpartidas						
010501030114	EQUIPOS DE PROTECCION INDIVIDUAL	und		15.0000	238.60	3,579.00
010501030115	EQUIPOS DE PROTECCION COLECTIVO	und		1.0000	1,239.00	1,239.00
						4,818.00

CONSTRUCTORA & MINERA GOLDEN S.A.S.
JORGE LUIS LEDESMA MARQUEL
Gerente General



Desagregado por partidas

Presupuesto 0202004 RENOVACION DE PUENTE; EN EL (LA) CAMINO VECINAL R190306 (PUENTE TUKER) DE LA CC.NN. SAN JOSE DE AZUPIZU, DISTRITO DE PUERTO BERMUDEZ, PROVINCIA OXAPAMPA, DEPARTAMENTO DE PASCO con código CUI N° 2640210

Subpresupuesto 001 Puerto Bermudez Fecha presupuesto 24/05/2025

Partida 01.09.01.01 RIEGO ANTIPOLVO

Rendimiento día/DIA MO. 1.0000 EQ. 1.0000 Costo unitario directo por : día 144.00

Código	Descripción Recurso	Unidad	Cuadrilla	Cantidad	Precio S/	Parcial S/
Mano de Obra						
0101010005	PEON	hh	0.0500	0.4000	17.30	6.92
						6.92
Materiales						
0201010001	AGUA PUESTA EN OBRA	m3		2.0000	23.40	46.80
						46.80
Equipos						
0301010006	HERRAMIENTAS MANUALES	%mo		6.4000	6.92	0.44
0301040004	MOTOBOMBA (7-10 HP 4")	hm	0.3520	2.8160	9.80	27.60
0301220009	CAMION CISTERNA AGUA 4X2 122 HP 1500 GAL	hm	0.0500	0.4000	155.59	62.24
						90.28

Partida 01.09.01.02 IMPLEMENTACIÓN DE KIT ANTIDERRAME

Rendimiento glb/DIA MO. 1.0000 EQ. 1.0000 Costo unitario directo por : glb 927.00

Código	Descripción Recurso	Unidad	Cuadrilla	Cantidad	Precio S/	Parcial S/
Materiales						
02410500010002	CINTA SEÑALIZACION 400 m (Rollo)	rl		1.0000	62.02	62.02
0270110324	KIT ANTIDERRAME PARA COMBUSTIBLE	und		4.0000	206.47	825.88
02901300090004	TRAPO INDUSTRIAL	kg		5.0000	7.82	39.10
						927.00

Partida 01.09.02.01 RECUPERACIÓN AMBIENTAL DE ÁREAS AFECTADAS

Rendimiento ha/DIA MO. 0.1000 EQ. 0.1000 Costo unitario directo por : ha 93,223.00

Código	Descripción Recurso	Unidad	Cuadrilla	Cantidad	Precio S/	Parcial S/
Mano de Obra						
0101010005	PEON	hh	0.0500	4.0000	17.30	69.20
						69.20
Materiales						
02070500010003	TIERRA DE CHACRA O SIMILAR DE LA ZONA	m3		1,000.0000	58.45	58,450.00
02070500010004	GRASS NATURAL O SIMILAR DE LA ZONA	m3		10,000.0000	3.47	34,700.00
						93,150.00
Equipos						
0301010006	HERRAMIENTAS MANUALES	%mo		5.4900	69.20	3.80
						3.80

Partida 01.09.02.02 CONFORMACIÓN Y ACOMODO DE DME

Rendimiento m3/DIA MO. 300.0000 EQ. 300.0000 Costo unitario directo por : m3 17.00

Código	Descripción Recurso	Unidad	Cuadrilla	Cantidad	Precio S/	Parcial S/
Mano de Obra						
0101010004	OFICIAL	hh	1.0000	0.0267	19.00	0.51
0101010005	PEON	hh	3.0000	0.0800	17.30	1.38
						1.89
Equipos						
0301010006	HERRAMIENTAS MANUALES	%mo		4.0000	1.89	0.08
0301190003	RODILLO VIBRATORIO LISO 101-135 HP/10-12 ton	hm	1.0000	0.0267	197.50	5.27
03012000010004	MOTONIVELADORA DE 125 HP	hm	1.0000	0.0267	210.00	5.61
0301220009	CAMION CISTERNA AGUA 4X2 122 HP 1500 GAL	hm	1.0000	0.0267	155.59	4.15
						15.11

CONSTRUCTORA & MINERA GOLDEN S.A.S.
JORGE LUIS LEDESMA MARQUELO
Gerente General

Fecha : 30/05/2025 17:26:36



EQUIPAMIENTO ESTRATEGICO



CONTRATO DE ALQUILER DE EQUIPOS PESADOS Y LIVIANOS

Conste por el presente, el Contrato de Alquiler que celebran de una parte la empresa **AZZAM CONSTRUCTOR S.A.C** representado por su Gerente General **HARIM KEYMI CARHUARICRA MARCELO** identificado con DNI N°73054188, y con domicilio en **CIRCUNVALACIÓN DEL GOLF LOS INCAS NO. 134 Y 140, OFICINA 807, TORRE 2, EDIFICIO PANORAMA, DISTRITO DE SANTIAGO DE SURCO**, a quien en adelante se le denominara **EL ARRENDADOR**, y de la otra parte **CONSORCIO PERU**, debidamente representada por su Representante comun **JORGE LUIS LEDESMA MARCELO**, identificado con DNI N° 04085881, y con domicilio **AV. METROPOLITANA MZ. B1 LOTE 49 URB. CERES - ATE - LIMA - LIMA** a quien en adelante se le denomina **EL ARRENDATARIO**, en los terminos y condiciones siguientes:

PRIMERO: OBJETO DEL CONTRATO

EL ARRENDADOR, fue adjudicado en el Procedimiento de **ADJUDICACION SIMPLIFICADA N° 017-2024-MDPB/CS** para la ejecución de la obra "RENOVACION DE PUENTE; EN EL (LA) CAMINO VECINAL R190306 (PUENTE TUKER) DE LA CC.NN. SAN JOSE DE AZUPIZU, DISTRITO DE PUERTO BERMUDEZ, PROVINCIA OXAPAMPA, DEPARTAMENTO DE PASCO" con código CUI N° 2640210; Para efectos de realizar sus labores de ejecución de la Obra necesita contar con el equipamiento Estratégico de conformidad a lo requerido en las Bases Integradas.

SEGUNDO: EQUIPO OBJETO DEL ARRENDAMIENTO

EL ARRENDATARIO otorga en calidad de arrendamiento a favor de **EL ARRENDADOR** el siguiente equipo:

ÍTEM	CANT.	DESCRIPCIÓN
01	01	CAMION VOLQUETE 6X4 15m3
01	01	CAMION CISTERNA AGUA 4X2 122HP 1500GAL
01	01	CARGADOR FRONTAL SOBRE LLANTAS 252 HP
01	01	APISONADOR TIPO CANGURO (4HP)
01	01	MOTOBOMBA (7-10 HP4")

Equipos que se encuentran en perfectas condiciones funcionando, con sus accesorios completos.

TERCERO: USO DEL EQUIPO

EL ARRENDADOR da en arrendamiento el equipo descrito en la cláusula segunda, para su uso exclusivo en la obra especificada en la cláusula primera.

CUARTO: DURACIÓN DEL CONTRATO

El plazo de duración del presente contrato es de 120 días calendarios, el inicio del plazo de duración del presente contrato será acordado por ambas partes y podrá ser prorrogado según lo decidan

QUINTO: MONTO DEL ARRENDAMIENTO

Las partes acuerdan que el monto de la renta será definido en base a acuerdo mutuo entre **EL ARRENDADOR** y **EL ARRENDATARIO**.

SEXTO: PROHIBICIÓN DE SUBARRIENDO

EL ARRENDATARIO, queda prohibido de subarrendar los equipos materia del presente contrato ni de ceder a terceros, sin consentimiento del **ARRENDADOR**.

SÉPTIMO: FIRMAS Y LUGAR

El presente contrato se suscribe en duplicado en la ciudad de Lima, a los 30 días del mes de mayo del 2025.

AZZAM CONSTRUCTOR S.A.C.

HARIM KEYMI CARHUARICRA MARCELO
 GERENTE GENERAL

.....
AZZAM CONSTRUCTOR S.A.C.
HARIM KEYMI CARHUARICRA MARCELO
 ARRENDADOR

CONSTRUCTORA & MINERA GOLDEN S.A.C.

JORGE LUIS LEDESMA MARCELO

.....
CONSTRUCTORA & MINERA GOLDEN SAC
JORGE LUIS LEDESMA MARCELO
 ARRENDATARIO

2025. Fed. 2018 & 2019

CH Y C INVERSIONES AMERICANAS E.I.R.L.CAL. SAN LUCAS 143 URB. SANTA TERESA ESPALDAS DE PROSEGUR
SANTIAGO DE SURCO - LIMA - LIMA**FACTURA ELECTRONICA****RUC: 20266661399****E001-306**

Fecha de Vencimiento :
Fecha de Emisión : **09/01/2019**
Señor(es) : **CONSTRUCTORA & MINERA
GOLDEN SOCIEDAD ANONIMA
CERRADA**
RUC : **20489730864**
Dirección del Cliente : **JR. COBALTO SN URB. CIUDAD
REAL DE MINAS FTE TERMINAL
TERRESTRE PASCO-PASCO-
CHAUPIMARCA**
Tipo de Moneda : **SOLES**
Observación :

Cantidad	Unidad Medida	Descripción	Valor Unitario
1.00	UNIDAD	VENTA DE MOTONIVELADORA MARCA : CATERPILLAR ,MODELO : 140H,NUMERO DE SERIE : CAT0140HPCCA02684-USADO	152542.37

Valor de Venta de Operaciones :
Gratuitas : S/ 0.00**SON: CIENTO OCHENTA MIL Y 00/100 SOLES**

Sub Total :	S/ 152,542.37
Ventas :	
Anticipos :	S/ 0.00
Descuentos :	S/ 0.00
Valor Venta :	S/ 152,542.37
ISC :	S/ 0.00
IGV :	S/ 27,457.63
Otros :	
Cargos :	S/ 0.00
Otros :	
Tributos :	S/ 0.00
Importe :	
Total :	S/ 180,000.00

Esta es una representación impresa de la factura electrónica, generada en el Sistema de SUNAT. Puede verificarla utilizando su clave SOL.

 **CONSTRUCTORA & MINERA GOLDEN S.A.S.**
JORGE LUIS LEDESMA MARQUELO
Gerente General

MAQUIFACIL
CORPORACION MAQUIFACIL SAC
CAL. CENTENARIO EDIFICIO 23 MZA. K LOTE. 1 DPTO. 101
LA MOLINA - LIMA - LIMA

FACTURA ELECTRONICA
RUC: 20609619652
E001-25

Fecha de Emisión : 24/11/2023
Señor(es) : CONSTRUCTORA & MINERA
RUC : GOLDEN SOCIEDAD ANONIMA
CERRADA
20489730864
Dirección del Cliente : JR. COBALTO SN URB. CIUDAD
REAL DE MINAS FTE TERMINAL
TERRESTRE PASCO-PASCO-
CHAUPIMARCA
Tipo de Moneda : DOLAR AMERICANO
Observación :

Forma de pago: Contado

Cantidad	Unidad Medida	Descripción	Valor Unitario
1.00	UNIDAD	RETROEXCAVADORA JCB 3CX GLOBAL AÑO 2023, NRO DE SERIE S0R3CXTTEP2558556,NRO DE MOTOR SD320/45064H00362585	80508.4745

Valor de Venta de Operaciones Gratuitas : \$0.00

SON: NOVENTA Y CINCO MIL Y 00/100 DOLAR AMERICANO

Sub Total Ventas :	\$ 80,508.47
Anticipos :	\$ 0.00
Descuentos :	\$ 0.00
Valor Venta :	\$ 80,508.47
ISC :	\$ 0.00
IGV :	\$ 14,491.53
Otros Cargos :	\$ 0.00
Otros Tributos :	\$ 0.00
Monto de redondeo :	\$ 0.00
Importe Total :	\$ 95,000.00

Esta es una representación impresa de la factura electrónica, generada en el Sistema de SUNAT. Puede verificarla utilizando su clave SOL.

CONSTRUCTORA & MINERA GOLDEN SOCIEDAD ANONIMA
CERRADA
20489730864

CONSTRUCTORA VARTOM E.I.R.L.

AV. MARTIRES DEL PERIODISMO 1205 URB. LOS JARDINES DE SAN CARLO 2DO PISO FRENTE CENTRO MEDICO MUNICIPAL
HUANCAYO - HUANCAYO - JUNIN

FACTURA ELECTRONICA

RUC: 20573830114

E001-13

Fecha de Emisión : **05/12/2024**

Forma de pago : Contado

Señor(es) : **CONSTRUCTORA & MINERA
GOLDEN SOCIEDAD ANONIMA
CERRADA**

RUC : **20489730864**

Dirección del Cliente : **AV. METROPOLITANA - URB.
CERES 2 ETAPA MZA. B-1 LOTE.
49 LIMA-LIMA-ATE**

Tipo de Moneda : **SOLES**

Observación :

8 años

Cantidad	Unidad Medida	Descripción	Valor Unitario	ICBPER
1.00	UNIDAD	VENTA DE RODILLO USADO; MARCA JCB; SERIE GATVM115L01807882; NRO MOTOR SC320/40559U1978912; AÑO 2012	15847.4577	0.00

Valor de Venta de Operaciones Gratuitas : S/ 0.00

SON: DIECIOCHO MIL SETECIENTOS Y 00/100 SOLES

Sub Total Ventas :	S/ 15,847.46
Anticipos :	S/ 0.00
Descuentos :	S/ 0.00
Valor Venta :	S/ 15,847.46
ISC :	S/ 0.00
IGV :	S/ 2,852.54
ICBPER :	S/ 0.00
Otros Cargos :	S/ 0.00
Otros Tributos :	S/ 0.00
Monto de redondeo :	S/ 0.00
Importe Total :	S/ 18,700.00

Esta es una representación impresa de la factura electrónica, generada en el Sistema de SUNAT. Puede verificarla utilizando su clave SOL.

 **CONSTRUCTORA & MINERA GOLDEN**
HUANCAYO - HUANCAYO - JUNIN

NO mayor a 8 años

25/9/2020

:: Factura Electronica - Impresion ::

ADMINISTRADORES DE MANTENIMIENTO S.A.C.

JR. CAYRUCACHI 331 DPTO. 301 URB. MARANGA 5TA ETAPA ENTRE AV
PRECURSORES Y AV FAUCETT
SAN MIGUEL - LIMA - LIMA

FACTURA ELECTRONICA

RUC: 20503587719

E001-43

Fecha de Vencimiento :
Fecha de Emisión : **25/09/2020**
Señor(es) : **CONSTRUCTORA & MINERA**
RUC : **GOLDEN SOCIEDAD ANONIMA**
Establecimiento del Emisor : **CERRADA**
Tipo de Moneda : **20489730864**
Observación : **JR. CAYRUCACHI 331 URB.**
MARANGA 5TA ETAPA DPTO.
301 ENTRE AV PRECURSORES Y
AV FAUCETT LIMA-LIMA-SAN
MIGUEL
SOLES

Cantidad	Unidad Medida	Descripción	Valor Unitario	ICBPER
1.00	UNIDAD	EXCAVADORA HIDRAULICA MARCA CATERPILLAR MODELO 336 D2L SERIE CHASIS ZCT00528 SERIE MOTOR TXD07276 AÑO 2014	355932.20	0.00

Valor de Venta de Operaciones :
Gratuitas : S/ 0.00

SON: CUATROCIENTOS VEINTE MIL Y 00/100 SOLES

Sub Total	S/ 355,932.20
Ventas	
Anticipos	S/ 0.00
Descuentos	S/ 0.00
Valor Venta	S/ 355,932.20
ISC	S/ 0.00
IGV	S/ 64,067.80
ICBPER	S/ 0.00
Otros	S/ 0.00
Cargos	
Otros	S/ 0.00
Tributos	
Importe	S/ 420,000.00
Total	

Esta es una representación impresa de la factura electrónica, generada en el Sistema de SUNAT. Puede verificarla utilizando su clave SOL.

CONSTRUCTORA & MINERA GOLDEN SAC

JORGE LUIS LEDESMA MARCELO
GERENTE GENERAL

no mayor a 8 años

Especificaciones de la Excavadora Hidráulica 336

24

Motor

Modelo de motor	Cat® C7.1 TTA	
Potencia neta		
ISO 9249	223,5 kW	300 hp
ISO 9249 (DIN)	304 hp (métricos)	
Potencia del motor		
ISO 14396	225,0 kW	302 hp
ISO 14396 (DIN)	306 hp (métricos)	
Perforación	105 mm	4"
Carrera	135 mm	5"
Cilindrada	7,01 L	428 pulg ³

- Emisiones equivalentes a Stage III de China para uso fuera de carretera, Tier 3 de la EPA de EE.UU. y Stage IIIA de la UE.
- Se recomienda su uso hasta en 4.500 m (14.760') de altitud con reducción de potencia del motor sobre 3.000 m (9.840').
- La potencia anunciada se prueba según la norma especificada en vigencia en el momento de fabricación.
- La potencia neta es la potencia disponible en el volante cuando el motor está equipado con ventilador, sistema de admisión de aire, sistema de escape y alternador con velocidad del motor a 2.200 rpm.
- Los motores Cat son compatibles con combustible diésel mezclado con combustibles de baja intensidad de carbono** hasta:

- ✓ Un 100 % de biodiésel FAME (Fatty acid methyl ester, éster metílico de ácido graso)*
- ✓ Un 100 % de combustible diésel renovable, HVO (Hydrogenated Vegetable Oil, aceite vegetal hidrogenado) y GTL (Gas to Liquid, gas a líquido)

Consulte las instrucciones para una correcta aplicación. Consulte a su distribuidor Cat o las "Recomendaciones de fluidos para máquinas Caterpillar" (SEBU6250) para obtener más detalles.

*Para usar mezclas más altas que un 20 % de biodiésel, consulte con su distribuidor Cat.

**Las emisiones de gases de efecto invernadero del tubo de escape de los combustibles con menor intensidad de carbono son esencialmente las mismas que las de los combustibles tradicionales.

Mecanismo de rotación

Velocidad de rotación	8,84 rpm	
Par de rotación máximo	143 kN-m	105.250 lbf-pie

Pesos

Peso en orden de trabajo	37.500 kg	82.600 lb
<ul style="list-style-type: none"> Tren de rodaje largo y ancho, pluma para excavación de gran volumen, brazo M2.55TB (8'4"), cucharón SD de 2,6 m³ (3,4 yd³), zapatas con garra doble de 600 mm (24") y contrapeso de 6,8 mt (15.000 lb). 		

Cadena

Ancho de zapata de cadena optativa	600 mm	24"
Ancho de zapata de cadena optativa	700 mm	28"
Ancho de zapata de cadena optativa	800 mm	31"
Cantidad de zapatas (en cada lado)	49	
Cantidad de rodillos de cadena (a cada lado)	8	
Cantidad de rodillos de soporte (en cada lado)	2	

Tracción

Rendimiento máximo en pendiente	35°/70 %	
Velocidad máxima de desplazamiento	4,7 km/h	2,9 mph
Tracción máxima en la barra de tiro	302,7 kN	68.050 lbf

Sistema hidráulico

Sistema principal: flujo máximo (implemento)	560 L/min (280 × 2 bombas)	148 gal EE.UU./min (74 × 2 bombas)
Presión máxima; equipo; implemento	35.000 kPa	5.076 lb/pulg ²
Presión máxima; equipo; modalidad de levantamiento	38.000 kPa	5.511 lb/pulg ²
Presión máxima: desplazamiento	35.000 kPa	5.076 lb/pulg ²
Presión máxima: rotación	29.400 kPa	4.264 lb/pulg ²
Cilindro de la pluma: calibre	150 mm	6"
Cilindro de la pluma: carrera	1.440 mm	57"
Cilindro del brazo: calibre	170 mm	7"
Cilindro del brazo: carrera	1.738 mm	68"
Cilindro del Cucharón DB: calibre	150 mm	6"
Cilindro del Cucharón DB: carrera	1.151 mm	45"
Cilindro del cucharón TB: calibre	160 mm	6"
Cilindro del cucharón TB: carrera	1.356 mm	53"

Capacidades de llenado de servicio

Capacidad del tanque de combustible	600 L	158,5 gal EE.UU.
Sistema de enfriamiento	39 L	10,2 gal EE.UU.
Aceite del motor (con filtro)	25 L	6,6 gal EE.UU.
Mando de la rotación	18 L	4,8 gal EE.UU.
Mando final (cada uno)	8 L	2,1 gal EE.UU.
Sistema hidráulico (incluido el tanque)	373 L	98,5 gal EE.UU.
Tanque hidráulico (tubo de succión incluido)	161 L	42,5 gal EE.UU.

Normas

Frenos	ISO 10265:2008
Protecciones de la cabina y el operador (OPG) (optativas)	ISO 10262:1998 Level II
Cabina/Estructura de protección en caso de vuelcos (ROPS)	ISO 12117-2:2008

Rendimiento acústico

ISO 6395:2008 (exterior)	105 dB(A)
ISO 6396:2008 (dentro de la cabina)	72 dB(A)

- Es posible que se requiera protección para los oídos si se opera con una cabina y una estación del operador abiertas (cuando no se han realizado los procedimientos de mantenimiento correctamente o cuando se opera con las puertas y ventanas abiertas) durante períodos prolongados o en ambientes con altos niveles de ruido.

Sistema de aire acondicionado

El sistema de aire acondicionado en esta máquina contiene el refrigerante de gases fluorados de efecto invernadero R134a (potencial de calentamiento global = 1.430). El sistema contiene 1,00 kg de refrigerante, que tiene un equivalente de CO₂ de 1.430 toneladas métricas.

CONSTRUCTORA & MINERA GOLDEN SAC

ING. E. LEDESMA MARCELO
GERENTE GENERAL



Grupo Maquimotor S.A.C.

Venta, Fabricación y Alquiler de Mezcladoras 7p - 11p tipo tolva,
9p tipo trompo, Winches Nacionales e Italianos, Vibradores
Gasolineros y Eléctricos, Planchas Compactadoras,
Reparación de Motores Kohler - Briss - Wisconsin - Honda - Ruggerini - Meba
Mantenimiento de Maquinarias para la Construcción Civil.
Jr. Santa Cruz N° 1350 P.J. La Libertad Comas
Lima - Lima



R.U.C. 20549809066

FACTURA

0002-

N° 000105

Lima, 30 de DICIEMBRE del 2016

Señor (es): CONSTRUCTORA & MINERA GOLDEN S.A.C. R.U.C.: 20489730864

Domicilio: JR. COBALTO S/N URB. CIUDAD REAL DE MINAS - PASCO Cond. de Pago:

Guía de Remisión N°: F. Vencimiento: / / 2016

CANT.	DESCRIPCIÓN	P. UNIT.	IMPORTE
01	MEZCLADORA DE CONCRETO TIPO TOLVA DE 12P3 CON MOTOR KOHLER DE 25HP GASOLINERO CON ARRANQUE ELECTRICO CON SERIE: 4331603161.	16,000.00	23,450.00
01	MEZCLADORA DE CONCRETO TIPO TROMPO DE 9P3 CON MOTOR HONDA DE 9HP MODELO Gx270 GASOLINERO CON SERIE: 0269638.	3,500.00	
01	PLANCHA COMPACTADORA CON MOTOR HONDA DE 9HP MODELO Gx270 GASOLINERO CON SERIE: 0269635.	2,700.00	
01	VIBRADORA DE CONCRETO CON MOTOR KOHLER DE 6.5HP GASOLINERO CON MANEJERA DE 1 1/2" x 6 METROS CON SERIE N°: 4417407678.	1,250.00	

S/ Veinti tres mil cuatrocientos cincuenta con 00/100 Nuevos soles

BARDALES DE LA CRUZ SUSANA ESTHER
R.U.C. 10256400931
Serie 002 del 0001 al 0250
Aut. N° 11873350023 F.A. 04/11/2015

CANCELADO
Lima, 30 de 12 del 2016
p. GRUPO MAQUIMOTOR S.A.C.

SUB-TOTAL	19,872.38
I.G.V. 18 %	3,577.12
TOTAL	23,450.00

COPIA SIN DERECHO A CREDITO FISCAL DEL I.G.V.

SUNAT

CONSTRUCTORA & MINERA GOLDEN SAC

JORGE LUIS LEDESMA MARCELO
GERENTE GENERAL

INVERSIONES JP Alexander

De: Olga Beatriz Tapia Callata

 VENTA DE MAQUINARIAS PARA INDUSTRIA MINERA Y HERRAMIENTAS EN GENERAL:
 TALADRO, AMOLADORA, MOTORES, RUTEADORAS, ESMERILES, COMPRESORAS,
 MAQUINA DE SOLDAR, DEMOLEDORES Y ROTA MARTILLOS.
 ATENDEMOS PEDIDOS A PROVINCIAS

 Av. Argentina N° 327 Int. E-1 C.C. La Bellota - Lima - Lima - Lima
 Cel: 981314570 / 981314745

R.U.C. 10445437480
FACTURA
0002- N° 000176

BO.

Lima 22 de 08 del 2017

Señor (es): Constructora S. Minera Golden S.A.C.

R.U.C.: 20487230864

Guía de Remisión N°:

Dirección: Calle parva

CANT.	DESCRIPCION	P. UNITARIO	IMPORTE
01	RO de soldar de 2300wps Solowps		1400.00
01	Sigra Grawl BOWEL de 7' de 1400w		400.00

SON: H1 ochopkanta 100/100 S.A.

SUB-TOTAL 1525.42

 GLOBAL PRINT COLOR S.A.C.
 R.U.C. 20553815852
 Serie: 0002 del 0001 al 1000
 Aut.: 12566571023 - FA. 27708/2617

CANCELADO

I.G.V. 18% 244.58

Lima, 22 de 08 del 2017

TOTAL 1770.00

COPIA SIN DERECHO A CREDITO FISCAL DEL I.G.V.

SUNAT

CONSTRUCTORA MINERA GOLDEN SAC

 JORGE LUIS LEDESMA MARCELO
 GERENTE GENERAL

COMSORCIO MANTARI E.I.R.L.
AV. ALFONSO UGARTE NRO. 98
LIMA - LIMA - LIMA
COMSORCIO MANTARI EIRL

RUC 20603334907
**FACTURA
ELECTRÓNICA**
F001-000106

CLIENTE
RUC : 20489730864
DENOMINACIÓN : CONSTRUCTORA & MINERA GOLDEN SOCIEDAD ANONIMA CERRADA
DIRECCIÓN : JR. COBALTO NRO. SN URB. CIUDAD REAL DE MINAS - PASCO PASCO
CHAUPIMARCA

FECHA EMISIÓN : 21/06/2019
FECHA DE VENC. : 30/07/2019
MONEDA : SOLES

CANT.	UM	CÓD.	DESCRIPCIÓN	V/U	P/U	IMPORTE
4	NIU	419	Compactador vibratorio tipo plancha 9.5 hp reversible	2,966.102	3,500.000	14,000.00
4	NIU	420	Regla vibratorio 1.6 hp - 1.14p	1,783.898	2,105.000	8,420.00
4	NIU	421	Winche eléctrica 5hp motor trifasico 4p - 30mt	2,987.288	3,525.000	14,100.00
4	NIU	422	Vibrador de concreto 6.5hp - 2.5 - 6m	1,618.644	1,910.000	7,540.00
4	NIU	423	Vibrador de concreto 6hp - 1.5 - 6m	1,114.407	1,313.000	5,250.00

GRAVADA	SI	41,681.36
IGV 18.00 %	SI	7,538.64
TOTAL	SI	49,420.00

IMPORTE EN LETRAS: CUARENTA Y NUEVE MIL CUATROCIENTOS VEINTE CON 00/100 SOLES

Representación impresa de la FACTURA ELECTRÓNICA, para ver el documento visita
<https://facturafacilito.pse.pe/20603334907>

Emisión mediante un PROVEEDOR Autorizado por la SUNAT mediante Resolución de Intendencia No.034-005-0005315



CONTABILIDAD

11 / 06 / 80

CONSTRUCTORA & MINERA GOLDEN SAC

GERENTE GENERAL



Eximpor Distribuidores del Perú S.A
Dom. Fiscal: Av. Argentina 1710 - Lima -Lima

RUC 20100041520
FACTURA ELECTRONICA
F601-2017-1443

Beneficiario	CONSTRUCTORA & MINERA GOLDEN SOCIEDAD ANONIMA CERRADA	10/07/2017
RUC	20489730864	SOLES
Dirección	JR. COBALTO NRO. 5N URB. CIUDAD REAL DE MINAS (FTE TERMINAL TERRESTRE) PASCO - PASCO - CHAUPIMARCA	DEPOSITO BANCARIO JUAN ARCONDO LOLO

Código	Cantidad	Unidad	Descripción	Valor Unit.	Precio Vta. Unitario	Importe
BHE1050051	1.00	UND	MARTILLO ELECT. D/DEMOLICION 1750W 45J HEXAG. 1-1/8" 45J C/CINCEL AGUDO 400MM C/MALETIN (ALEMAN) MOD:GSH16 MARCA:BOSCH 609000403	0.00	3,198.00	3,198.00
BAJ1061115	1.00	UND	MOTOFUMIG. 5.5HP 500PSI C/MANG. GX160H10X1 C/BAST C/ACC. MOD:3WZ-28C/GX160H10X1 MARCA:REXON HONDA GCAAH-5227220	0.00	1,473.00	1,473.00
BCN1020108	2.00	UND	APISONADORA 5.5HP 11"X13" 10KN 75KG 4T HONDA GX160 (RM80) MOD:RM80H MARCA:DYNAMIC GCAAH-5259275/GCAAH-5268015	0.00	2,931.00	5,862.00
BHE3010506	2.00	UND	CINCEL HEXAGONAL PUNTA AGUDA 1-1/8" X 520MM P/GSH16-28/GSH27 MOD:1 618.600 019 MARCA:BOSCH+	0.00	100.00	200.00
BMC2011457	2.00	UND	CHICLER N° 85 P/MOTOR G200/GX160 P/ALTURA 99101-124-0650 MOD:99101-2H70650 MARCA:HONDA-	0.00	58.00	116.00
BTS1010833	4.00	UND	ACEITE P/MOTOR SAE20W50 X 1/4 GALON (PREMIUM) MADE IN USA MOD:SAE20W50 MARCA:XCEL	0.00	6.00	24.00

Total Grandedo	9,214.41	Total Retenido	0.00	Total Exonerado	0.00	Valor Total	0.00	Impuesto Total	1,658.59	Importe Total	10,873.00
----------------	----------	----------------	------	-----------------	------	-------------	------	----------------	----------	---------------	-----------

Son: DIEZ MIL OCHOCIENTOS SETENTITRES Y 00/100 SOLES

Una vez salida la mercadería no hay lugar de devolución ni cambio. La mercadería viaja por cuenta y riesgo del comprador.

Garantía queda invalida si no se protege con arrancadores termomagnéticos o salvamotors.

0%

0

10,873.00

Observaciones



Agente de Retención

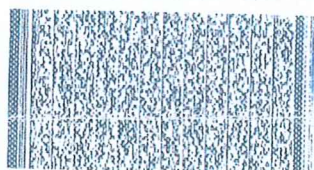

12 of 12

CONSTRUCTORA & MINERA GOLDEN SAC
JORGE LUIS LEDESMA MARCELO
GERENTE GENERAL

Señor(res) :CONSTRUCTORA & MINERA GOLDEN SOCIEDAD ANONIMA CERR

Fecha de Emisión: 13. julio 2018

Dirección :JR. COBALTO NRO. SN URB. CIUDAD REAL DE MINAS (FTE TERMINAL
TERRESTRE) PASCO - PASCO - CHAUPIMARCA

Guia(s): G001-0023450

RUC :20489730864

Orden(es):

Term. Pago): Contado contra
entrega.

Código	Descripción	Cant	Unid. Medida	P. Unitario	% Dto	Imp. Dto	Importe
40014	Nº remisión G001-0023450:						
270-E	ET TS06 PLUS 1" PW w/BT DIA	1	NIU	4,462.00			4,462.00
ESTNAC-E	BATERIA GEB221 Unidad	1	NIU	66.00	9.09091	6.00	60.00
776429	ESTUCHE SURVEY ET / TEO Unidad	1	NIU	60.00			60.00
	USB MEMORIA 4GB Unidad	1	NIU	38.00			38.00
Son CINCO MIL CUATROCIENTOS CINCUENTA Y UNO CON 60/100 DOLARES AMERICANOS				OP. GRAVADAS		USD	4,620.00
				OP. GRATUITAS		USD	0.00
				OP. INAFECTAS		USD	0.00
				OP. EXONERADAS		USD	0.00
				TOTAL DTO.		USD	0.00
				SUB TOTAL		USD	4,620.00
				Importe IGV		USD	831.60
				TOTAL		USD	5,451.60

CONTABILIDAD11 / 07 / 178

CONSTRUCTORA & MINERA GOLDEN SAC

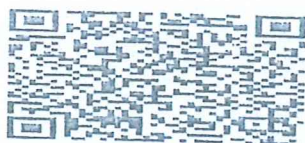
JORGE LUIS LEDESMA MARCILLA
GERENTE GENERAL

Survey Rental

Sales

Domicilio Fiscal:
AV. DOS DE MAYO NRO. 1664 LIMA
- LIMA - SAN ISIDRO
Tel: (511) 204 6430
Email: ventas@surveyrental.com.pe

R.U.C. 20509125401

FACTURA DE VENTA
ELECTRONICA

N° F001-001237

Señor(res) :CONSTRUCTORA & MINERA GOLDEN SOCIEDAD ANONIMA CERR

Fecha de Emisión: 17. diciembre 2018

Dirección :JR. COBALTO NRO. SN URB. CIUDAD REAL DE MINAS (FTE TERMINAL
TERRESTRE) PASCO - PASCO - CHAUPIMARCA

Guia(s): G001-0024013

RUC :20489730864

Orden(es):

Term. Pago: Contado contra
entrega.

Código	Descripción	Cant	Unid. Medida	P. Unitario	% Dto	Imp. Dto	Importe
70020	Nº remisión G001-0024013; NIVEL AUTOMATICO LEICA NA730 DIA	1	NIU	272.00			272.00
70019	NIVEL AUTOMATICO LEICA NA730 DIA	1	NIU	272.00			272.00
Son: SEISCIENTOS CUARENTA Y UNO CON 92/100 DOLARES AMERICANOS				OP. GRAVADAS		USD	544.00
				OP. GRATUITAS		USD	0.00
				OP. INAFECTAS		USD	0.00
				OP. EXONERADAS		USD	0.00
				TOTAL DTO.		USD	0.00
				SUB TOTAL		USD	544.00
				IGV		USD	97.92
				TOTAL		USD	641.92

CONSTRUCTORA & MINERA GOLDEN

JORGE LUIS LEDESMA MARCELO
Gerente General

CONTABILIDAD

11/12/2018



CANCELADO
SURVEY RENTAL & SALES S.A.C.

Fecha: 11/12/2018

CONSTRUCTORA & MINERA GOLDEN

JORGE LUIS LEDESMA MARCELO
GERENTE GENERAL

Representación impresa de FACTURA ELECTRÓNICA, consulte en www.sunat.gob.pe

Autorizado mediante Resolución N° 155-2017/SUNAT.

Oblenga copia de su documento en web: www.surveyrental.com.pe

www.globaltecperu.com



PLANTEL PERSONAL CLAVE

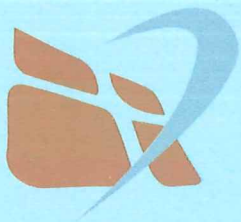

INGENIERO RESIDENTE DE OBRA



REPÚBLICA DEL PERÚ

UNIVERSIDAD CÉSAR VALLEJO
EN NOMBRE DE LA NACIÓN

El Secretario de la Universidad César Vallejo
DA FE:
Que esta copia es fiel del documento original.
F. 01 de 2008
Victor Rafael Santisteban Chávez
Profesor Secretario General

El Rector de la Universidad César Vallejo de Trujillo

Por cuanto:

La Universidad, en la fecha, ha conferido el TÍTULO PROFESIONAL de:

INGENIERO CIVIL

a: **Rolando Rodríguez Abañez**

Por tanto:

Le expide el presente **DIPLOMA** para que se le reconozca como tal y se le otorgue los goces y privilegios que le confieren las leyes de la República.



RECTOR
Dr. Sigifredo Orbegoso Venegas



Prof. Secretario General
Prof. Sigifredo Santisteban Chávez



Decano
Ing. JORGE SALAS RUIZ

Trujillo, 22 de ENERO del 2008

CONSTRUCTORA & MINERA GOLDEN S.A.

JORGE LUIS LEDESMA MARCELO
GERENTE GENERAL



COLEGIO DE INGENIEROS DEL PERÚ

Consejo Nacional

El Decano del Consejo Nacional:

Por cuanto

ROLANDO RODRÍGUEZ YBAÑEZ
Ingeniero Civil

Ha sido incorporado como MIEMBRO ORDINARIO de la orden e inscrito con registro N° 99538

Por tanto,

Se expide el presente diploma para que se le reconozca como tal, estando autorizado conforme a ley, para ejercer la profesión de INGENIERO.

Miraflores, 27 de Marzo de 2008



Carlos Herrera Descalzi
Ing. CIP Carlos Herrera Descalzi
DECANO NACIONAL



Ana María Biondi
Ing. CIP Ana María Biondi
DIRECTORA SECRETARIA GENERAL



LEY N° 24648

COLEGIO DE INGENIEROS DEL PERÚ



Certificado de Habilidad

Los que suscriben certifican que:

El Ingeniero (a): RODRIGUEZ YBAÑEZ, ROLANDOAdscrito al Consejo Departamental de: PIURACon Registro de Matricula del CIP N°: 99538 Fecha de Incorporación: 2008-03-27Especialidad: CIVIL

De conformidad con la Ley N° 28858, Ley que complementa a la Ley N° 16053 del Ejercicio Profesional y el Estatuto del Colegio de Ingenieros del Perú, SE ENCUENTRA COLEGIADO Y HÁBIL, en consecuencia está autorizado para ejercer la Profesión de Ingeniero (a).

ASUNTO	HABILIDAD PROFESIONAL
ENTIDAD O PROPIETARIO	PARTICULAR
LUGAR	TODO EL TERRITORIO NACIONAL

EL PRESENTE DOCUMENTO TIENE
VIGENCIA HASTA

DÍA	MES	AÑO
31	07	2025

PIURA, 16 de MAYO del 20 24

VÁLIDO SOLO ORIGINAL

Ing. María del Carmen Ponce Mejía
Decana Nacional
Colegio de Ingenieros del Perú

COLEGIO DE INGENIEROS DEL PERÚ
CONSEJO DEPARTAMENTAL PIURA

Dr. Ing. Hernán Ernesto Alzamora Román
DECANO

Consejo Departamental
Colegio de Ingenieros del Perú

CONSTRUCTORA MINERA GOLDEN S.A.C.

JORGE LUIS LEDESMA MARCELO
GERENTE GENERAL

NO VÁLIDO PARA FIRMAS DE CONTRATO EN OBRAS PÚBLICAS NI PARA RESIDENTES DE OBRAS PÚBLICAS



CERTIFICADO DE TRABAJO

El que suscribe, en calidad de gerente general de la empresa CONSTRUCTORA GRAN PAJATÉN E.I.R.L.

CERTIFICA:

Que el ING. ROLANDO RODRIGUEZ YBAÑEZ, identificado con DNI N°01122759, CIP N°99538, quien se ha desempeñado como RESIDENTE DE OBRA para la ejecución de la obra:

"RENOVACIÓN DE PUENTE: EN EL (LA) PUENTE SAN JUAN DEL CAÑO I. EN EL CAMINO VECINAL: EMP. R103 - SAN JUAN DEL CAÑO, DISTRITO DE PACHIZA, PROVINCIA DE MARISCAL CÁCERES, DEPARTAMENTO DE SAN MARTÍN"

Entidad	: Municipalidad Provincial de Mariscal Cáceres
Plazo de ejecución	: 90 días
Plazo de Inicio contractual	: 16/12/2022
Fecha de Suspensión Plazo N°01	: 21/02/2023
Fecha de Reinicio de Plazo N° 01	: 13/03/2023
Suspensión de plazo N°01	: 20 días
Fecha de Suspensión Plazo N°02	: 26/03/2023
Fecha de Reinicio de Plazo N° 02	: 20/06/2023
Suspensión de Plazo N°02	: 86 días
Fecha de término Real	: 29/06/2023
Plazo real de ejecución	: 90 días

Demostrando en todo momento puntualidad, responsabilidad, honestidad y esmero en las labores asignadas.

Se expide el presente certificado a solicitud del interesado para los fines que se estime conveniente.

Juanjuí, 03 de julio del 2023

CONSTRUCTORA GRAN PAJATÉN E.I.R.L.

Alexander Principio Espinoza
GERENTE GENERAL

Jr. Miraflores S/N - Huicungo

Cel. 944 618 695

CONSTRUCTORA MINERA GOLDEN S.A.

MARCELO TEDESMA MARCELO
GERENTE GENERAL

CERTIFICADO DE TRABAJO

La que suscribe, Rosa Patricia Hiramine Hironaka, CERTIFICA lo siguiente:

Que el Sr. ROLANDO RODRIGUEZ YBAÑEZ, identificado con DNI N° 01122759, desempeñando en nuestra empresa el cargo de Ingeniero Residente, en el Sub-contrato de Prestación de Servicios suscrito con el Consorcio Puentes Regionales para la obra: "Construcción de Puentes por reemplazo en Ancash-Junin - Obra 2 (CHUQUICARA, TABLACHACA I, TABLACHACA II Y QUIROZ) desde el 08/08/2019 al 30/09/2020.

- El **Puente Chuquicara** tiene una longitud de 60 metros de Luz, de SUPER ESTRUCTURA METALICA RETICULADA, con estribos, cuenta con dos carriles, de 3.30 metros cada uno, para la circulación de vehículos, además cuenta con pasarelas peatonales de 1.2 metros de extensión en ambos lados en salvaguarda de los usuarios de la vía. Trabajo ejecutado: Construcción de Infraestructura.
- El **Puente Tablachaca I** tiene una longitud de 60 metros de luz, de SUPER ESTRUCTURA METALICA RETICULADA, con Pilotes, cuenta con dos carriles, de 3.30 metros cada uno, para la circulación de vehículos, además cuenta con pasarelas peatonales de 1.2 metros de extensión en ambos lados en salvaguarda de los usuarios de la vía. Trabajo ejecutado: Construcción Parcial de Infraestructura.
- El **Puente Quiroz** tiene una longitud de 60 metros de luz, de SUPER ESTRUCTURA METALICA RETICULADA, con Pilotes, cuenta con dos carriles, de 3.30 metros cada uno, para la circulación de vehículos, además cuenta con pasarelas peatonales de 1.2 metros de extensión en ambos lados en salvaguarda de los usuarios de la vía. Trabajo ejecutado: Construcción de Infraestructura.
- El **Puente Tablachaca II** tiene una longitud de 50 metros de luz, de SUPER ESTRUCTURA METALICA RETICULADA, con Pilotes, cuenta con dos carriles, de 3.30 metros cada uno, para la circulación de vehículos, además cuenta con pasarelas peatonales de 1.2 metros de extensión en ambos lados en salvaguarda de los usuarios de la vía. Trabajo ejecutado: Construcción de Infraestructura.

Estos cuatro Puentes (CHUQUICARA, TABLACHACA I, TABLACHACA II Y QUIROZ), están ubicados entre los Kilómetros 751 al 776 de la ruta nacional PE3N, ruta que integra a los departamentos de Junin y Ancash.

El mencionado trabajador cesa su función por términos parciales de obra.

Se expide el presente **CERTIFICADO DE TRABAJO** a solicitud del interesado.

Chuquicara 04 de noviembre 2020

CONSTRUCTORA JOSHUA S.A.C.
Rosa Patricia Hiramine
Ingeniero Residente

CONSTRUCTORA MINERA GOLDEN S.A.

George Luis Ledesma Marcelino
GERENTE GENERAL



CONSORCIO

PUENTE TINGO

"CONSTRUCCION DEL PUENTE TINGO MARÍA - CASTILLO
GRANDE DISTRITO DE RUPA RUPA PROVINCIA LEONCIO PRADO-
HUANUCO"

CERTIFICADO DE TRABAJO.

El que suscribe, Representante Común del **CONSORCIO PUENTE TINGO**, Miguel Thencera Pastor, identificado con DNI N.º 22507270, domiciliado en Jr. Leoncio Prado N° 1526 - Huánuco, distrito de Huánuco, provincia de Huánuco y departamento de Huánuco.

CERTIFICA:

Que el Ing. **ROLANDO RODRIGUEZ YBAÑEZ**, con DNI N° 01122759, ha prestado servicios en la "**CONSTRUCCION DEL PUENTE TINGO MARÍA - CASTILLO GRANDE DISTRITO DE RUPA RUPA PROVINCIA LEONCIO PRADO-HUANUCO**", dicho puente tiene una longitud de 150 metros de luz, **ESTRUCTURA ATIRANTADA ASIMÉTRICA**, con **PILOTES**, en ambas márgenes y en centro, cuenta con dos carriles de 3.30 m cada uno para la circulación de vehículos, además cuenta con pasarelas peatonales de 1.20 m cada uno en ambos lados en salvaguarda de los usuarios de la vía.

Como **RESIDENTE DE OBRA**, ejecutado por el **CONSORCIO PUENTE TINGO** en el periodo del 01 de septiembre 2021 al 31 de agosto del 2022.

Tiempo en el cual demostró **RESPONSABILIDAD y ESMERO** en las funciones asignadas.
Se expide el presente documento a solicitud del interesado para fines que estive conveniente.

Tingo María 03 de septiembre del 2022

 **CONSORCIO PUENTE TINGO**
 Miguel Thencera Pastor
 REPRESENTANTE LEGAL COMUN
 DNI. N° 22507270

CONSTRUCTORA MINERA GOLDEN S.A.

JORGE LUIS LEDESMA MARCELO
GERENTE GENERAL



MUNICIPALIDAD DISTRITAL DE ECHARATI
LA CONVENCION - CUSCO



"AÑO DE LA CONSOLIDACION DEL MAR DEL GRAU."

CERTIFICADO DE TRABAJO

-El que suscribe el jefe de recursos humanos de la Municipalidad Distrital de Echarati, provincia de La Convención Departamento del Cusco.

CERTIFICA:

Que el Ing. **ROLANDO RODRÍGUEZ YBAÑEZ** con DNI N° 01122759, ha prestado servicios la Municipalidad Distrital de Echarati, provincia de La Convención Departamento del Cuzco.

RESIDENTE EN LA OBRA: "CREACION DEL PUENTE VEHICULAR PUGUENTIMARI I", ejecutada por esta Municipalidad, en el periodo de 02 de Octubre 2012 a 28 de Febrero 2013.

Tiempo en el cual demostró RESPONSABILIDAD y ESMERO, en las funciones asignadas.

Se expide el presente documento a solicitud del interesado para fines que estime por conveniente.

MUNICIPALIDAD DISTRITAL DE ECHARATI

ALEXANDER TORRES JARA
RESPONSABLE DE PERSONAL

CONSTRUCTORA MINERA GOLDEN S.A.

JORGE LUIS LEDESMA MARCHIO
GERENTE GENERAL

MUNICIPALIDAD DISTRITAL DE ECHARATI
LA CONVENCION - CUSCO



"AÑO DE LA CONSOLIDACION DEL MAR DEL GRAU."

CERTIFICADO DE TRABAJO

- El que suscribe el jefe de recursos humanos de la Municipalidad Distrital de Echarati, provincia de La Convención Departamento del Cusco.

CERTIFICA:

-Que el Ing. **ROLANDO RODRÍGUEZ YBAÑEZ** con DNI N° 01122759, ha prestado servicios la Municipalidad Distrital de Echarati, provincia de La Convención Departamento del Cuzco.

-**RESIDENTE EN LA OBRA: "CONSTRUCCION DEL PUENTE CARROZABLE PUGUENTIMARI II"**, ejecutada por esta Municipalidad, en el periodo de 02 de marzo 2013 a 31 de octubre 2013.

-Tiempo en el cual demostró **RESPONSABILIDAD** y **ESMERO**, en las funciones asignadas.

-Se expide el presente documento a solicitud del interesado para fines que estime por conveniente.

MUNICIPALIDAD DISTRITAL DE ECHARATI

ALEXANDER TORRES JARA
RESPONSABLE DE PERSONAL

CONSTRUCTORA MINERA GOLDEN S.C.

LUIS LEDESMA MARCILL
GERENTE GENERAL

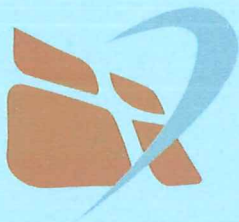

ESPECIALISTA EN SEGURIDAD, SALUD Y
MEDIO AMBIENTE

TITULO UNIVERSITARIO



REPÚBLICA DEL PERÚ
UNIVERSIDAD DE HUÁNUCO
A NOMBRE DE LA NACIÓN



El Rector de la Universidad

Por Cuanto:

El Consejo Universitario en su sesión del 26 de agosto del año 2015 ha acordado conferir

el *Título Profesional de Ingeniería Ambiental*

a don (ña) *Anand Jagger Hery Hurtado Pimentel*

aprobado por la facultad de

Ingeniería

Por Tanto:

Se le expide el presente DIPLOMA para que se le reconozca como tal y se le conceda los privilegios y beneficios que las leyes de la República le otorgan.

Dado y firmado en Huánuco, a los 25 días del mes de *septiembre* del año 2015



[Firma]
RECTOR



[Firma]
DECANO DE LA FACULTAD

[Firma]
SECRETARIO GENERAL

REGISTRO A. T. 027 DEL AÑO 035



AUDITORA DE SISTEMAS DE GESTION INTEGRAL ISO

INGENIERA AMBIENTAL

CONSTRUCTORA & MINERA GOLDEN S. C.

JORGE LUIS LEDESMA MARCULLI
GERENTE GENERAL

COLEGIATURA

**COLEGIO DE INGENIEROS DEL PERÚ**

El Decano Nacional:

Por cuanto

ANMD JAGGER KESVY HURTADO PIMENTEL**INGENIERA AMBIENTAL**

Ha sido incorporada como **MIEMBRO ORDINARIO** de la orden e inscrita con registro N° **180366** en cumplimiento de la ley 28858, el 25/11/2015

Por tanto,

Se expide el presente diploma para que se le reconozca como tal, estando autorizada conforme a ley para ejercer la profesión de **INGENIERA**.

Millaños, 25 de noviembre de 2015

Ing. CIP Jorge Elias Domingo Alva Hurtado
DECANO NACIONAL (a.i.)



Ing. CIP Doris Fanny Rojas Mendoza
DIRECTORA SECRETARIA GENERAL



CERTIFICADO

El que suscribe Sr. MARVIN MAX URETA GUZMAN con DNI N°46828649, representante legal del Consorcio Ejecutor Flores con RUC 20486834529, domicilio Urbanización Leoncio Prado Mz. D lote 12, Amarilis - Huánuco, por medio de la presente certifico lo siguiente:

La Ing. ANMD JAGGER KESVY HURTADO PIMENTEL, identificada con DNI N° 70800914, con registro CIP N° 180366, ha laborado en el CONSORCIO EJECUTOR FLORES desempeñando el cargo de ESPECIALISTA EN SEGURIDAD, SALUD OCUPACIONAL Y MEDIO AMBIENTE SSOMA, en la Ejecución de la obra: "MEJORAMIENTO Y AMPLIACIÓN DE LOS AMBIENTES DE ATENCIÓN EDUCATIVO DE LA I.E. N°429 ISABEL FLORES DE OLIVA EN EL DISTRITO DE CHICLA - PROVINCIA DE HUAROCHIRI - DEPARTAMENTO DE LIMA-PRIMERA ETAPA" con código de sistema nacional de inversión pública 2471491, bajo los siguientes considerados:

Monto de Ejecución de obra S/ 766,715.95 soles, fecha de inicio el 27 de Julio del 2022, fecha de culminación de labores el 28 de Febrero del 2023, totalidad del plazo del servicio prestado 217 días.

Así mismo, se indica que dicha obra fue desarrollada por el CONSORCIO EJECUTOR FLORES así mismo conjuntamente con la ESPECIALISTA EN ESTUDIO E IMPACTO AMBIENTAL, SEGURIDAD Y SALUD sin incurrir en penalidad alguna y en cumplimiento tácito del CONTRATO DE EJECUCIÓN DE OBRA I°002-2022-MDCH-H.

Huánuco, 03 de Abril del 2023

CONSORCIO EJECUTOR FLORES
[Firma]
URETA GUZMAN MARVIN MAX
Representante Legal del Consorcio

Marvin Max Ureta Guzmán
Representante Legal
Consortio Ejecutor Flores

CONSTRUCTORA MINERA GOLDEN INC.
[Firma]
JORGE LUIS LEDESMA MARCEN
GERENTE GENERAL



CERTIFICADO DE TRABAJO

El Señor: **ANTONIO SÁNCHEZ IBARRA**, identificado con DNI N° 45659273 en calidad de representante común del **CONSORCIO VIAL COCHACALLA**.

CERTIFICA:

Que la Srta: **ANMD JAGGER KESVY HURTADO PIMENTEL**, identificado con DNI N° 70800914, ha laborado en nuestra empresa ejerciendo el cargo de **ESPECIALISTA DE SEGURIDAD Y SALUD EN OBRA**, durante la ejecución del proyecto "MEJORAMIENTO DE LOS PRINCIPALES JIRONES DEL SECTOR SAN CARLOS, DISTRITO DE CHONTABAMBA, PROVINCIA OXAPAMPA, REGIÓN PASCO", en el periodo comprendido desde el 26/10/2020 hasta el 30/06/2021, demostrando durante su permanencia puntualidad, responsabilidad, cumplimiento, honestidad y dedicación en las labores que le fueron encomendadas.

Se expide el presente a solicitud del interesado, para los fines que estime conveniente

Chontabamba, 16 de Agosto del 2021

CONSORCIO VIAL COCHACALLA

Antonio Sanchez Ibarra
DNI: 45659273

REPRESENTANTE COMÚN

Antonio Sanchez Ibarra

REPRESENTANTE COMÚN

DNI N.º 45659273

CONSTRUCTORA MINERA GOLDEN S.A.

Jorge Luis Ledesma Marcelo
JORGE LUIS LEDESMA MARCELO
GERENTE GENERAL



CONSORCIO VIAL CASTILLO

"Año del Fortalecimiento de la Soberanía Nacional"

CERTIFICADO

El que suscribe Sr. **RAUL MANRIQUE VIVIANO TUMBAY** con DNI N°43436864, representante legal del Consorcio Vial Castillo con RUC: 20605324402, domicilio Jirón Santa Rosa Mz. J Lote 12, Pilco Marca - Huánuco, por medio de la presente certifico lo siguiente:

La Ing. **ANMD JAGGER KESVY HURTADO PIMENTEL**, identificada con DNI N° 70800914, con registro CIP N° 180366, ha laborado en el **CONSORCIO VIAL CASTILLO** desempeñando el cargo de **ESPECIALISTA EN IMPACTO AMBIENTAL Y SEGURIDAD**, en la Supervisión de la obra: **"CONSTRUCCIÓN DEL PUENTE TINGO MARÍA - CASTILLO GRANDE, DISTRITO DE RUPA RUPA, PROVINCIA DE LEONCIO PRADO, DEPARTAMENTO DE HUÁNUCO"** demostrando responsabilidad, eficiencia, honradez y puntualidad en el desempeño de sus labores encomendadas.

Consideraciones:

Monto de Supervisión	Fecha de Inicio	Fecha de Culminación	Plazo del Servicio Prestado
S/ 2'638,445.51 soles	01 de Julio del 2021	09 de Enero del 2022	193 días

En cumplimiento tácito del CONTRATO DE SUPERVISION DE OBRA N° 072-2019-GRH/GR sin incurrir en penalidad alguna, por un periodo comprendido de 193 Días Calendarios.

Se expide el presente documento a solicitud de la interesada para los fines que estime conveniente.

Huánuco, 31 de Enero del 2022

CONSORCIO VIAL CASTILLO
VIVIANO TUMBAY Y RAUL MANRIQUE
 REPRESENTANTE COMÚN
 DNI 43436864

Raul Manrique Viviano Tumbay
 Representante Legal
 Consorcio Vial Castillo

Jr. Santa Rosa Mz. J L 12 - Pilcomarca - Huánuco

R.U.C.: 20605324402

Celular: 950649319

Correo: ruben0110@hotmail.com

INSTRUCTORA & MINERA GOLDEN S.A.C.

ING. RUBEN LEDESMA MARCIN
 REPRESENTANTE GENERAL



ADJUDICACIÓN SIMPLIFICADA No.- 015-2021-MDP/CONSULTORIA DERIVADA DEL CONCURSO PÚBLICO No.- 001-2021-MDP/CONSULTORIA PRIMERA CONVOCATORIA, para la CONTRATACIÓN DEL SERVICIO DE CONSULTORÍA DE OBRA: "CREACIÓN DEL PUENTE CARROZABLE PAMPAMARCA DEL CENTRO POBLADO DE SANTA ISABEL, DISTRITO DE PAUCARTAMBO - PASCO - PASCO.

"Año del Fortalecimiento de la Soberanía Nacional"

CERTIFICADO DE TRABAJO

El que suscribe Sr. Marco Augusto Rojas Miraval, Identificado con DNI N° 72317448, en representación del Consorcio Supervisor Santa Isabel, certifica por medio del presente que el **ING. ANMO JAGGER KESVY HURTADO PIMENTEL** Identificado con DNI N° 70800914, trabajó con el Consorcio Supervisor Santa Isabel desempeñando el cargo de **ESPECIALISTA DE SEGURIDAD OCUPACIONAL Y MEDIO AMBIENTE** en la supervisión de obra: "CREACIÓN DEL PUENTE CARROZABLE PAMPAMARCA DEL CENTRO POBLADO DE SANTA ISABEL, DISTRITO DE PAUCARTAMBO - PASCO - PASCO".

Datos del servicio contratado del personal referido:

- ❖ Inicio de sus labores: 10 de Enero del 2022.
- ❖ Fin de sus labores: 25 de Julio del 2022.
- ❖ Tiempo laborado por el personal: 197 días calendario.

Durante su permanencia en obra la Especialista de Seguridad Ocupacional y Medio Ambiente demostró eficiencia y responsabilidad en sus labores encomendadas.

Se expide el presente certificado a solicitud del interesado para los fines que crea conveniente.

Paucartambo, 08 de Agosto del 2022

Afrentamiento,

CONSORCIO SUPERVISOR SANTA ISABEL

M. Rojas Miraval
MARCO AUGUSTO ROJAS MIRAVÁL
DNI N° 72317448
REPRESENTANTE COMÚN

Dr. Comercio 196 interior plus - Paucartambo - Pasco
R.L.C. INGENIERIA

Celular: 944344333
Correo: marco@ingenieria.com

CONSTRUCTORA & MINERA GOLDEN SAC

LUIS LEDESMA MARCLO
PRESIDENTE GENERAL



MUNICIPALIDAD DISTRITAL PUERTO BERMUDEZ
PROVINCIA DE OXAPAMPA - REGIÓN PASCO
Oficina de Gestión Logística y Patrimonio



"Año de la Recuperación y Consolidación de la Economía Peruana".

Puerto Bermudez, 05 de junio del 2025

CARTA N°0052-2025-C-OGLP-OGA/MDPB.

Señores:

CONSTRUCTORA & MINERA GOLDEN S.A.C.

Dirección:

Av Metropolitana Mz B1, Lt 49, Urb Ceres, Ate, Lima.

Correo electrónico: goldenperu1@hotmail.com

Asunto: Ampliación a subsanación de documentos para el perfeccionamiento de contrato.

Referencia: a) Carta N°001-2025-GOLDEN

b) Adjudicación Simplificada N°17-2024-CS-MDPB-2.

Mediante el presente reciba el saludo cordial a nombre de la Oficina de Gestión Logística y Patrimonio, y el mío propio, y en atención al documento de la referencia a), donde su representado remite los documentos para el perfeccionamiento del contrato del procedimiento selección AS-SM-17-2024-CS-MDPB-2, cuyo objeto de convocatoria es la **CONTRATACIÓN DE LA EJECUCIÓN DE LA OBRA RENOVACION DE PUENTE; EN EL (LA) CAMINO VECINAL R190306 (PUENTE TUKER) DE LA CC.NN. SAN JOSE DE AZUPIZU, DISTRITO DE PUERTO BERMUDEZ, PROVINCIA OXAPAMPA, DEPARTAMENTO DE PASCO con código CUI N° 2640210;** al respecto debo indicar lo siguiente:

Que, de conformidad al numeral 2.3 de las bases integradas del capítulo II; requisitos para perfeccionar el contrato, se ha solicitado los siguientes documentos.

- Garantía de fiel cumplimiento del contrato.
- Garantía de fiel cumplimiento por prestaciones accesorias, de ser el caso.
- Solicitud para la constitución del fideicomiso, en el marco de lo establecido en el literal a) del numeral 184.9 del artículo 184 del Reglamento, de ser el caso.
- Contrato de consorcio con firmas legalizadas ante Notario de cada uno de los integrantes, de ser el caso.
- Código de cuenta interbancaria (CCI) o, en el caso de proveedores no domiciliados, el número de su cuenta bancaria y la entidad bancaria en el exterior.
- Copia de la vigencia del poder del representante legal de la empresa que acredite que cuenta con facultades para perfeccionar el contrato, cuando corresponda.
- Copia de DNI del postor en caso de persona natural, o de su representante legal en caso de persona jurídica.
- Domicilio para efectos de la notificación durante la ejecución del contrato.
- Autorización de notificación de la decisión de la Entidad sobre la solicitud de ampliación de plazo mediante medios electrónicos de comunicación (Anexo N° 12).
- Constancia de capacidad libre de contratación expedida por el RNP
Obligó la presentación de la constancia de capacidad libre de contratación, por lo que deberá presentar.
- Programa de Ejecución de Obra (CPM) el cual presenta la ruta crítica y el calendario de avance de obra valorizado.
- Calendario de adquisición de materiales e insumos necesarios para la ejecución de obra, en concordancia con el calendario de avance de obra valorizado. Este calendario se actualiza con cada ampliación de plazo otorgada, en concordancia con el calendario de avance de obra valorizado vigente.
- Calendario de utilización de equipo, en caso la naturaleza de la contratación lo requiera.
- Memoria en la que se señalen las consideraciones que se han tomado en cuenta para la elaboración de los documentos indicados en los literales k) l) y m).
- Análisis de precios unitarios de las partidas y detalle de los gastos generales fijos y variables de la oferta, en caso de obras sujetas a precios unitarios.
- Desagregado por partidas que dio origen a la oferta, en caso de obras a suma alzada.
- Copia de documentos que sustenten la propiedad, la posesión, el compromiso de compra venta o alquiler u otro documento que acredite la disponibilidad del requisito de calificación equipamiento estratégico. En el caso que el postor ganador sea un consorcio los documentos de acreditación de este requisito pueden estar a nombre del consorcio o de uno de sus integrantes.

No cumplen con las especificaciones técnicas solicitadas en las bases

EQUIPO PESADO		
01	Rodillo vibratorio liso 101-135 hp/10-12 tn	La RESOLUCION N° 082-2020-TCE-S4, de fecha 06.03.2024, establece que: (...) las bases integradas constituyen las reglas del procedimiento de selección y es en función de ellas que debe efectuarse la admisión, evaluación y calificación de las ofertas, quedando tanto las Entidades como los



MUNICIPALIDAD DISTRITAL PUERTO BERMUDEZ
PROVINCIA DE OXAPAMPA - REGIÓN PASCO
Oficina de Gestión Logística y Patrimonio



"Año de la Recuperación y Consolidación de la Economía Peruana".

		<p><u>postores sujetos a sus disposiciones". Y en concordancia al 6to enunciado del numeral 43, que establece, (...) no será considerado la documentación que no tenga la información de capacidad y potencia del equipo y/o maquinaria requerida por la entidad. La presentación incompleta o con características inferiores a las solicitadas dará lugar a la pérdida automática de la buena pro.</u></p> <p>Que, de acuerdo a lo establecido en el literal a.1 – equipamiento estratégico, requisitos de calificación, la entidad solicita el equipo RODILLO VIBRATORIO LISO 101-135 HP/10-12 TN, nótese que se establecieron rangos de valor para la capacidad de motor y capacidad de presión de rodillo.</p> <p>El postor adjunta en la documentación para suscripción de contrato un comprobante de pago (folio 26) en el que no es posible identificar las características del equipo y/o maquinaria, a fin de dar cumplimiento con la calificación respectiva.</p>
01	Motoniveladora de 125 hp	<p>La RESOLUCION N° 082-2020-TCE-S4, de fecha 06.03.2024, establece que:</p> <p>(...) las bases integradas constituyen las reglas del procedimiento de selección y es en función de ellas que debe efectuarse la admisión, evaluación y calificación de las ofertas, <u>quedando tanto las Entidades como los postores sujetos a sus disposiciones". Y en concordancia al 6to enunciado del numeral 43, que establece, (...) no será considerado la documentación que no tenga la información de capacidad y potencia del equipo y/o maquinaria requerida por la entidad. La presentación incompleta o con características inferiores a las solicitadas dará lugar a la pérdida automática de la buena pro.</u></p> <p>Que, de acuerdo a lo establecido en el literal a.1 – equipamiento estratégico, requisitos de calificación, la entidad solicita el equipo MOTONIVELADORA DE 125 HP, nótese que se ha establecido un valor fijo mínimo para la capacidad de motor.</p> <p>El postor adjunta en la documentación para suscripción de contrato un comprobante de pago (folio 28) en el que no es posible identificar las características del equipo y/o maquinaria, a fin de dar cumplimiento con la calificación respectiva.</p>
01	Camión cisterna agua 4x2 122 hp 1500 gal	<p>La RESOLUCION N° 082-2020-TCE-S4, de fecha 06.03.2024, establece que:</p> <p>(...) las bases integradas constituyen las reglas del procedimiento de selección y es en función de ellas que debe efectuarse la admisión, evaluación y calificación de las ofertas, <u>quedando tanto las Entidades como los postores sujetos a sus disposiciones". Y en concordancia al 6to enunciado del numeral 43, que establece, (...) no será considerado la documentación que no tenga la información de capacidad y potencia del equipo y/o maquinaria requerida por la entidad. La presentación incompleta o con características inferiores a las solicitadas dará lugar a la pérdida automática de la buena pro.</u></p> <p>Ahora bien, Mediante contrato de alquiler de equipos pesados y livianos (folio 29) el arrendatario es CONSORCIO PERU, mientras que el adjudicatario es la empresa CONSTRUCTORA Y MINERA GOLDEN S.A.C. existiendo información inexacta e incongruente, en relación al procedimiento de selección.</p> <p>Asimismo, el presente documento (contrato de alquiler), no acredita la propiedad de equipos y/o maquinarias del arrendador, puesto que el procedimiento de selección se encuentra en la etapa de perfeccionamiento de contrato, y por ende a inicios de ejecución de obra, es decir, que en el supuesto de aceptar lo presentado por el postor, no será posible supervisar el uso de las maquinarias propuestas por el postor, no será posible verificar las características de las maquinarias para la intervención en obra.</p> <p>Por lo que, el postor deberá de acreditar fehacientemente la disponibilidad de los equipos y/o maquinarias para que la entidad pueda proceder a calificarlas.</p>
01	Retroexcavadora	<p>CALIFICA</p>
01	Excavadora sobre orugas 170-250 hp 1.1 – 2.75 yd3	<p>La RESOLUCION N° 082-2020-TCE-S4, de fecha 06.03.2024, establece que:</p> <p>(...) las bases integradas constituyen las reglas del procedimiento de selección y es en función de ellas que debe efectuarse la admisión, evaluación y calificación de las ofertas, <u>quedando tanto las Entidades como los postores sujetos a sus disposiciones". Y en concordancia al 6to enunciado del numeral 43, que establece, (...) no será considerado la documentación que no tenga la información de capacidad y potencia del equipo y/o maquinaria requerida por la entidad. La presentación incompleta o con características inferiores a las solicitadas dará lugar a la pérdida automática de la buena pro.</u></p> <p>Que, de acuerdo a lo establecido en el literal a.1 – equipamiento estratégico, requisitos de calificación, la entidad solicita el equipo EXCAVADORA SOBRE ORUGAS 170-250 HP. 1.1 – 2.75 YD3, nótese que se establecieron rangos de valor para la capacidad de motor y capacidad de carga de la cuchara.</p>



MUNICIPALIDAD DISTRITAL PUERTO BERMUDEZ
PROVINCIA DE OXAPAMPA - REGIÓN PASCO
Oficina de Gestión Logística y Patrimonio



"Año de la Recuperación y Consolidación de la Economía Peruana".

		<p>El postor adjunta en la documentación para suscripción de contrato un comprobante de pago (folio 25) en el que no es posible identificar las características del equipo y/o maquinaria, a fin de dar cumplimiento con la calificación respectiva. Asimismo, adjunta una ficha técnica (folio 24) donde establece las características del equipo y/o maquinaria, en el que se puede visualizar la capacidad del motor, encontrándose fuera de rango. De acuerdo a lo solicitado por la entidad.</p>
01	Camión volquete 6x4 15m3	<p>La RESOLUCION N° 082-2020-TCE-S4, de fecha 06.03.2024, establece que: (...) las bases integradas constituyen las reglas del procedimiento de selección y es en función de ellas que debe efectuarse la admisión, evaluación y calificación de las ofertas, <u>quedando tanto las Entidades como los postores sujetos a sus disposiciones</u>". Y en concordancia al 6to enunciado del numeral 43, que establece, <u>(...) no será considerado la documentación que no tenga la información de capacidad y potencia del equipo y/o maquinaria requerida por la entidad. La presentación incompleta o con características inferiores a las solicitadas dará lugar a la pérdida automática de la buena pro.</u></p> <p>Ahora bien, Mediante contrato de alquiler de equipos pesados y livianos (folio 29) el arrendatario es CONSORCIO PERU, mientras que el adjudicatario es la empresa CONSTRUCTORA Y MINERA GOLDEN S.A.C. existiendo información inexacta e incongruente, en relación al procedimiento de selección.</p> <p>Asimismo, el presente documento (contrato de alquiler), no acredita la propiedad de equipos y/o maquinarias del arrendador, puesto que el procedimiento de selección se encuentra en la etapa de perfeccionamiento de contrato, y por ende a inicios de ejecución de obra, es decir, que en el supuesto de aceptar lo presentado por el postor, no será posible supervisar el uso de las maquinarias propuestas por el postor, no será posible verificar las características de las maquinarias para la intervención en obra.</p> <p>Por lo que, el postor deberá de acreditar fehacientemente la disponibilidad de los equipos y/o maquinarias para que la entidad pueda proceder a calificarlas.</p>
01	Cargador frontal sobre llantas 252 hp	<p>La RESOLUCION N° 082-2020-TCE-S4, de fecha 06.03.2024, establece que: (...) las bases integradas constituyen las reglas del procedimiento de selección y es en función de ellas que debe efectuarse la admisión, evaluación y calificación de las ofertas, <u>quedando tanto las Entidades como los postores sujetos a sus disposiciones</u>". Y en concordancia al 6to enunciado del numeral 43, que establece, <u>(...) no será considerado la documentación que no tenga la información de capacidad y potencia del equipo y/o maquinaria requerida por la entidad. La presentación incompleta o con características inferiores a las solicitadas dará lugar a la pérdida automática de la buena pro.</u></p> <p>Ahora bien, Mediante contrato de alquiler de equipos pesados y livianos (folio 29) el arrendatario es CONSORCIO PERU, mientras que el adjudicatario es la empresa CONSTRUCTORA Y MINERA GOLDEN S.A.C. existiendo información inexacta e incongruente, en relación al procedimiento de selección.</p> <p>Asimismo, el presente documento (contrato de alquiler), no acredita la propiedad de equipos y/o maquinarias del arrendador, puesto que el procedimiento de selección se encuentra en la etapa de perfeccionamiento de contrato, y por ende a inicios de ejecución de obra, es decir, que en el supuesto de aceptar lo presentado por el postor, no será posible supervisar el uso de las maquinarias propuestas por el postor, no será posible verificar las características de las maquinarias para la intervención en obra.</p> <p>Por lo que, el postor deberá de acreditar fehacientemente la disponibilidad de los equipos y/o maquinarias para que la entidad pueda proceder a calificarlas.</p>
EQUIPOS LIVIANOS		
01	Mezcladora de concreto tambor 18 hp 11-12 p3	<p>La RESOLUCION N° 082-2020-TCE-S4, de fecha 06.03.2024, establece que: (...) las bases integradas constituyen las reglas del procedimiento de selección y es en función de ellas que debe efectuarse la admisión, evaluación y calificación de las ofertas, quedando tanto las Entidades como los postores sujetos a sus disposiciones". Y en concordancia al 6to enunciado del numeral 43, que establece, (...) no será considerado la documentación que no tenga la información de capacidad y potencia del equipo y/o maquinaria requerida por la entidad. La presentación incompleta o con características inferiores a las solicitadas dará lugar a la pérdida automática de la buena pro.</p> <p>Que, de acuerdo a lo establecido en el literal a.1 – equipamiento estratégico, requisitos de calificación, la entidad solicita el equipo Mezcladora de concreto tambor 18 hp 11-12 p3, nótese que se establecieron rangos de valor para la capacidad de motor y capacidad de carga.</p>



MUNICIPALIDAD DISTRITAL PUERTO BERMUDEZ
PROVINCIA DE OXAPAMPA - REGIÓN PASCO
Oficina de Gestión Logística y Patrimonio



"Año de la Recuperación y Consolidación de la Economía Peruana".

		El postor adjunta en la documentación para suscripción de contrato un comprobante de pago (folio 23) en el que establece las características del equipo y/o maquinaria, en el que se puede visualizar la capacidad del motor, encontrándose fuera de rango. De acuerdo a lo solicitado por la entidad.
01	Moto soldadora (250A)	<p>La RESOLUCION N° 082-2020-TCE-S4, de fecha 06.03.2024, establece que: (...) las bases integradas constituyen las reglas del procedimiento de selección y es en función de ellas que debe efectuarse la admisión, evaluación y calificación de las ofertas, <u>quedando tanto las Entidades como los postores sujetos a sus disposiciones</u>". Y en concordancia al 6to enunciado del numeral 43, que establece, <u>(...) no será considerado la documentación que no tenga la información de capacidad y potencia del equipo y/o maquinaria requerida por la entidad. La presentación incompleta o con características inferiores a las solicitadas dará lugar a la pérdida automática de la buena pro.</u></p> <p>Que, de acuerdo a lo establecido en el literal a.1 – equipamiento estratégico, requisitos de calificación, la entidad solicita el equipo MOTO SOLDADORA (250A), nótese que se estableció un valor mínimo para la capacidad del equipo.</p> <p>El postor adjunta en la documentación para suscripción de contrato un comprobante de pago (folio 22) en el que, señala la capacidad en A. encontrándose por debajo a lo solicitado en las bases integradas del procedimiento de selección.</p>
01	Vibrador de concreto 4 hp 2.40"	<p>La RESOLUCION N° 082-2020-TCE-S4, de fecha 06.03.2024, establece que: (...) las bases integradas constituyen las reglas del procedimiento de selección y es en función de ellas que debe efectuarse la admisión, evaluación y calificación de las ofertas, <u>quedando tanto las Entidades como los postores sujetos a sus disposiciones</u>". Y en concordancia al 6to enunciado del numeral 43, que establece, <u>(...) no será considerado la documentación que no tenga la información de capacidad y potencia del equipo y/o maquinaria requerida por la entidad. La presentación incompleta o con características inferiores a las solicitadas dará lugar a la pérdida automática de la buena pro.</u></p> <p>Que, de acuerdo a lo establecido en el literal a.1 – equipamiento estratégico, requisitos de calificación, la entidad solicita el equipo VIBRADOR DE CONCRETO 4 HP 2.40", nótese que se estableció un valor mínimo para la capacidad en HP y en la dimensión de la manguera.</p> <p>El postor adjunta en la documentación para suscripción de contrato un comprobante de pago (folio 23), en el que acredita la dimensión de la manguera, encontrándose por debajo de lo solicitado por la entidad</p>
01	Motobomba (7-10 hp 4")	<p>La RESOLUCION N° 082-2020-TCE-S4, de fecha 06.03.2024, establece que: (...) las bases integradas constituyen las reglas del procedimiento de selección y es en función de ellas que debe efectuarse la admisión, evaluación y calificación de las ofertas, <u>quedando tanto las Entidades como los postores sujetos a sus disposiciones</u>". Y en concordancia al 6to enunciado del numeral 43, que establece, <u>(...) no será considerado la documentación que no tenga la información de capacidad y potencia del equipo y/o maquinaria requerida por la entidad. La presentación incompleta o con características inferiores a las solicitadas dará lugar a la pérdida automática de la buena pro.</u></p> <p>Ahora bien, Mediante contrato de alquiler de equipos pesados y livianos (folio 29) el arrendatario es CONSORCIO PERU, mientras que el adjudicatario es la empresa CONSTRUCTORA Y MINERA GOLDEN S.A.C. existiendo información inexacta e incongruente, en relación al procedimiento de selección.</p> <p>Asimismo, el presente documento (contrato de alquiler), no acredita la propiedad de equipos y/o maquinarias del arrendador, puesto que el procedimiento de selección se encuentra en la etapa de perfeccionamiento de contrato, y por ende a inicios de ejecución de obra, es decir, que en el supuesto de aceptar lo presentado por el postor, no será posible supervisar el uso de las maquinarias propuestas por el postor, no será posible verificar las características de las maquinarias para la intervención en obra.</p> <p>Por lo que, el postor deberá de acreditar fehacientemente la disponibilidad de los equipos y/o maquinarias para que la entidad pueda proceder a calificarlas.</p>
01	Estación total	CALIFICA
01	Nivel topográfico con trípode	CALIFICA
01	Apisonador tipo canguro 4hp	<p>La RESOLUCION N° 082-2020-TCE-S4, de fecha 06.03.2024, establece que: (...) las bases integradas constituyen las reglas del procedimiento de selección y es en función de ellas que</p>



MUNICIPALIDAD DISTRITAL PUERTO BERMUDEZ
PROVINCIA DE OXAPAMPA - REGIÓN PASCO
Oficina de Gestión Logística y Patrimonio



"Año de la Recuperación y Consolidación de la Economía Peruana".

		<p>debe efectuarse la admisión, evaluación y calificación de las ofertas, <u>quedando tanto las Entidades como los postores sujetos a sus disposiciones</u>". Y en concordancia al 6to enunciado del numeral 43, que establece, <u>(...) no será considerado la documentación que no tenga la información de capacidad y potencia del equipo y/o maquinaria requerida por la entidad. La presentación incompleta o con características inferiores a las solicitadas dará lugar a la pérdida automática de la buena pro.</u></p> <p>Ahora bien, Mediante contrato de alquiler de equipos pesados y livianos (folio 29) el arrendatario es CONSORCIO PERU, mientras que el adjudicatario es la empresa CONSTRUCTORA Y MINERA GOLDEN S.A.C. existiendo información inexacta e incongruente, en relación al procedimiento de selección.</p> <p>Asimismo, el presente documento (contrato de alquiler), no acredita la propiedad de equipos y/o maquinarias del arrendador, puesto que el procedimiento de selección se encuentra en la etapa de perfeccionamiento de contrato, y por ende a inicios de ejecución de obra, es decir, que en el supuesto de aceptar lo presentado por el postor, no será posible supervisar el uso de las maquinarias propuestas por el postor, no será posible verificar las características de las maquinarias para la intervención en obra.</p> <p>Por lo que, el postor deberá de acreditar fehacientemente la disponibilidad de los equipos y/o maquinarias para que la entidad pueda proceder a calificarlas.</p>
01	Compactador vibratorio tipo plancha 7 hp	<p>La RESOLUCION N° 082-2020-TCE-S4, de fecha 06.03.2024, establece que: (...) las bases integradas constituyen las reglas del procedimiento de selección y es en función de ellas que debe efectuarse la admisión, evaluación y calificación de las ofertas, quedando tanto las Entidades como los postores sujetos a sus disposiciones". Y en concordancia al 6to enunciado del numeral 43, que establece, (...) no será considerado la documentación que no tenga la información de capacidad y potencia del equipo y/o maquinaria requerida por la entidad. La presentación incompleta o con características inferiores a las solicitadas dará lugar a la pérdida automática de la buena pro.</p> <p>Que, de acuerdo a lo establecido en el literal a.1 – equipamiento estratégico, requisitos de calificación, la entidad solicita el equipo Compactador vibratorio tipo plancha 7 hp, nótese que se establecieron rangos de valor para la capacidad de motor.</p> <p>El postor adjunta en la documentación para suscripción de contrato un comprobante de pago (folio 21) en el que establece las características del equipo y/o maquinaria, en el que se puede visualizar la capacidad del motor, encontrándose fuera de rango. De acuerdo a lo solicitado por la entidad.</p>

r) *Copia de los diplomas que acrediten la formación académica requerida del plantel profesional clave, en caso que el grado o título profesional requerido no se encuentre publicado en el Registro Nacional de Grados Académicos y Títulos Profesionales a cargo de la de la Superintendencia Nacional de Educación Superior Universitaria – SUNEDU.*

s) *Copia de (i) contratos y su respectiva conformidad o (ii) constancias o (iii) certificados o (iv) cualquier otra documentación que, de manera fehaciente demuestre la experiencia del personal que conforma el plantel profesional clave.*

Presenta certificado de trabajo con firma ilegible.

01	RESIDENTE DE OBRA	<p>Para la acreditación de la experiencia del presente profesional clave, el postor adjunta los siguientes certificados:</p> <p>Certificado 01 (folio 12), certificado ilegible, donde no es posible identificar el que suscribe el certificado</p>  <p>Certificado 02 (folio 11), certificado ilegible, donde no es posible identificar el que suscribe el certificado</p>
----	-------------------	---



MUNICIPALIDAD DISTRITAL PUERTO BERMUDEZ
PROVINCIA DE OXAPAMPA - REGIÓN PASCO
Oficina de Gestión Logística y Patrimonio



"Año de la Recuperación y Consolidación de la Economía Peruana".

--	--	--

Expuesto en líneas arriba, se solicita a su representada subsanar dicha observación, de conformidad a las bases de la AS-SM-17-2024-CS-MDPB-2, Requisitos para el perfeccionamiento del contrato, en un plazo de 01 día hábil, dicha subsanación se emplea de conformidad al numeral 141.1 del art. 141 del Reglamento de la Ley de contrataciones del Estado.

Sin otro el particular, quedo de usted.

Atentamente



Firmado digitalmente por:
PALACIOS PACHERRES
ARQUIMEDES FIR 02810201 hard
Motivo: Soy el autor del
documento
Fecha: 05/06/2025 22:06:06-0500



CONSTRUCCIONES Y SERVICIOS
SOLUCIONES
RUC: 20489730614

CARTA N° 004-2025/GOLDEN

Señores:
MUNICIPALIDAD DISTRIAL DE PUERTO BERMUDEZ
Asunto:
SUBSANACIÓN DE OBSERVACIONES

Pasco, 09 de junio del 2025

MUNICIPALIDAD DIST. PUERTO BERMUDEZ
MESA DE PARTES
RECIBIDO
10 JUN 2025
Reg. N°: 24002 Folios: 45
Hora: 5:43 PM Firma: [Firma]

De nuestra especial consideración

Mediante la presente, me dirijo a usted en referencia a la Carta N° 0052-2025-C.OGLP-OGA/MDPB, presentada el día 05 de junio del 2025, a fin de subsanar la observación para la suscripción de la firma de contrato para la ejecución de la obra "Renovación de puente en el camino vecinal R190306 (Puente Tuker), CC.NN. San José de Azupízu, distrito de Puerto Bermúdez, Oxapampa - Pasco"

En tal sentido, en cumplimiento del plazo ampliado concedido, adjuntamos los siguientes documentos complementados, con la finalidad de culminar el proceso de perfeccionamiento de contrato:

EQUIPO PESADO		
01	Rodillo vibratorio liso 101-135 hp/10-12 tn	<p>La RESOLUCION N° 082-2020-TCE-S4, de fecha 06.03.2024, establece que: (...) las bases integradas constituyen las reglas del procedimiento de selección y es en función de ellas que debe efectuarse la admisión, evaluación y calificación de las ofertas, <u>quedando tanto las Entidades como los postores sujetos a sus disposiciones</u>". Y en concordancia al 6to enunciado del numeral 43, que establece, (...) <u>no será considerado la documentación que no tenga la información de capacidad y potencia del equipo y/o maquinaria requerida por la entidad. La presentación incompleta o con características inferiores a las solicitadas dará lugar a la pérdida automática de la buena pro.</u></p> <p>Que, de acuerdo a lo establecido en el literal a.1 – equipamiento estratégico, requisitos de calificación, la entidad solicita el equipo <u>RODILLO VIBRATORIO LISO 101-135 HP/10-12 TN</u>, nótese que se establecieron rangos de valor para la capacidad de motor y capacidad de presión de rodillo.</p> <p>El postor adjunta en la documentación para suscripción de contrato un comprobante de pago (folio 26) en el que no es posible identificar las características del equipo y/o maquinaria, a fin de dar cumplimiento con la calificación respectiva.</p>
ADJUNTAMOS FICHA TÉCNICA DEL EQUIPO RODILLO VIBRATORIO JCB, EQUIPO CUENTA CON 114HP Y 11.560 (11.5 TN) DE PESO OPERATIVO		
01	Motoniveladora de 125 hp	<p>La RESOLUCION N° 082-2020-TCE-S4, de fecha 06.03.2024, establece que: (...) las bases integradas constituyen las reglas del procedimiento de selección y es en función de ellas que debe efectuarse la admisión, evaluación y calificación de las ofertas, <u>quedando tanto las Entidades como los postores sujetos a sus disposiciones</u>". Y en concordancia al 6to enunciado del numeral 43, que establece, (...) <u>no será considerado la documentación que no tenga la información de capacidad y potencia del equipo y/o maquinaria requerida por la entidad. La presentación incompleta o con características inferiores a las solicitadas dará lugar a la pérdida automática de la buena pro.</u></p> <p>Que, de acuerdo a lo establecido en el literal a.1 – equipamiento estratégico, requisitos de calificación, la entidad solicita el equipo <u>MOTONIVELADORA DE 125 HP</u>, nótese que se ha establecido un valor fijo mínimo para la capacidad de motor.</p>

Jr. Cobalto Mz. F, Lt. 8, Urb. Ciudad Real de Minas - Chaupimarca - Pasco
Av. Metropolitana Mz. B Lt. 49 Urb. Ceres II etapa - Ate- Lima - Cel.: 963 906 001
E-Mail: goldenperu@hotmail.com



CONSTRUCTORA & MINERA
GOLDEN S.A.C

RUC: 20489730864

		El postor adjunta en la documentación para suscripción de contrato un comprobante de pago (folio 28) en el que no es posible identificar las características del equipo y/o maquinaria, a fin de dar cumplimiento con la calificación respectiva.
		ADJUNTAMOS FICHA TECNICA DEL EQUIPO MOTONIVELADORA 140H LA MOTONIVELADORA TIENEN 188 PS QUE CONVIRTIENDO EL CAMBIO POR POTENCIA SIGNIFICA 185.42HP (puede verificar en la pagina https://prevodyonline.eu/es/potencia/)
01	Camión cisterna agua 4x2 122 hp 1500 gal	<p>La RESOLUCION N° 082-2020-TCE-S4, de fecha 06.03.2024, establece que: (...) las bases integradas constituyen las reglas del procedimiento de selección y es en función de ellas que debe efectuarse la admisión, evaluación y calificación de las ofertas, <u>quedando tanto las Entidades como los postores sujetos a sus disposiciones</u>". Y en concordancia al 6to enunciado del numeral 43, que establece, (...) <u>no será considerado la documentación que no tenga la información de capacidad y potencia del equipo y/o maquinaria requerida por la entidad. La presentación incompleta o con características inferiores a las solicitadas dará lugar a la pérdida automática de la buena pro.</u></p> <p>Ahora bien, Mediante contrato de alquiler de equipos pesados y livianos (folio 29) el arrendatario es CONSORCIO PERU, mientras que el adjudicatario es la empresa CONSTRUCTORA Y MINERA GOLDEN S.A.C. existiendo información inexacta e incongruente, en relación al procedimiento de selección.</p> <p>Asimismo, el presente documento (contrato de alquiler), no acredita la propiedad de equipos y/o maquinarias del arrendador, puesto que el procedimiento de selección se encuentra en la etapa de perfeccionamiento de contrato, y por ende a inicios de ejecución de obra, es decir, que en el supuesto de aceptar lo presentado por el postor, no será posible supervisar el uso de las maquinarias propuestas por el postor, no será posible verificar las características de las maquinarias para la intervención en obra.</p> <p>Por lo que, el postor deberá de acreditar fehacientemente la disponibilidad de los equipos y/o maquinarias para que la entidad pueda proceder a calificarlas.</p>
		ADJUNTAMOS FACTURA ADJUNTAMOS INFORMACION EMITIDA POR SUNARP DONDE DEMUESTRA SUS CARACTERIZTICAS
01	Retroexcavadora	CALIFICA
01	Excavadora sobre orugas 170-250 hp 1.1 – 2.75 yd3	<p>La RESOLUCION N° 082-2020-TCE-S4, de fecha 06.03.2024, establece que: (...) las bases integradas constituyen las reglas del procedimiento de selección y es en función de ellas que debe efectuarse la admisión, evaluación y calificación de las ofertas, <u>quedando tanto las Entidades como los postores sujetos a sus disposiciones</u>". Y en concordancia al 6to enunciado del numeral 43, que establece, (...) <u>no será considerado la documentación que no tenga la información de capacidad y potencia del equipo y/o maquinaria requerida por la entidad. La presentación incompleta o con características inferiores a las solicitadas dará lugar a la pérdida automática de la buena pro.</u></p> <p>Que, de acuerdo a lo establecido en el literal a.1 – equipamiento estratégico, requisitos de calificación, la entidad solicita el equipo <u>EXCAVADORA SOBRE ORUGAS 170-250 HP, 1.1 – 2.75 YD3</u>, nótese que se establecieron rangos de valor para la capacidad de motor y capacidad de carga de la cuchara.</p> <p>El postor adjunta en la documentación para suscripción de contrato un comprobante de pago (folio 25) en el que no es posible identificar las características del equipo y/o maquinaria, a fin de dar cumplimiento con la calificación respectiva. Asimismo, adjunta una ficha técnica (folio 24) donde establece las características del equipo y/o maquinaria, en el que se puede visualizar la capacidad del motor, encontrándose fuera de rango. De acuerdo a lo solicitado por la entidad.</p>
		ADJUNTAMOS FICHA TECNICA DE EXCAVADORA 336 D2L, DONDE SE EVIDENCIA QUE EL EQUIPO CUENTA CON 280HP DE POTENCIA. ASIMISMO, ADJUNTAMOS FICHA TECNICA DONDE SE DEMUESTRA YD3 DE BUCKET (O BALDE); EL EQUIPO DE LA EMPRESA CUENTA CON EL BALDE MAS GRANDE DE 3.15 YD3
01	Camión volquete 6x4 15m3	La RESOLUCION N° 082-2020-TCE-S4, de fecha 06.03.2024, establece que:



CONSTRUCTORA & MINERA
GOLDEN S.A.C

RUC: 20489730864

		El postor adjunta en la documentación para suscripción de contrato un comprobante de pago (folio 28) en el que no es posible identificar las características del equipo y/o maquinaria, a fin de dar cumplimiento con la calificación respectiva.
		ADJUNTAMOS FICHA TECNICA DEL EQUIPO MOTONIVELADORA 140H LA MOTONIVELADORA TIENEN 188 PS QUE CONVIRTIENDO EL CAMBIO POR POTENCIA SIGNIFICA 185.42HP (puede verificar en la pagina https://prevodyonline.eu/es/potencia/)
01	Camión cisterna agua 4x2 122 hp 1500 gal	<p>La RESOLUCION N° 082-2020-TCE-S4, de fecha 06.03.2024, establece que: (...) las bases integradas constituyen las reglas del procedimiento de selección y es en función de ellas que debe efectuarse la admisión, evaluación y calificación de las ofertas, <u>quedando tanto las Entidades como los postores sujetos a sus disposiciones</u>". Y en concordancia al 6to enunciado del numeral 43, que establece, (...) <u>no será considerado la documentación que no tenga la información de capacidad y potencia del equipo y/o maquinaria requerida por la entidad. La presentación incompleta o con características inferiores a las solicitadas dará lugar a la pérdida automática de la buena pro.</u></p> <p>Ahora bien, Mediante contrato de alquiler de equipos pesados y livianos (folio 29) el arrendatario es CONSORCIO PERU, mientras que el adjudicatario es la empresa CONSTRUCTORA Y MINERA GOLDEN S.A.C. existiendo información inexacta e incongruente, en relación al procedimiento de selección.</p> <p>Asimismo, el presente documento (contrato de alquiler), no acredita la propiedad de equipos y/o maquinarias del arrendador, puesto que el procedimiento de selección se encuentra en la etapa de perfeccionamiento de contrato, y por ende a inicios de ejecución de obra, es decir, que en el supuesto de aceptar lo presentado por el postor, no será posible supervisar el uso de las maquinarias propuestas por el postor, no será posible verificar las características de las maquinarias para la intervención en obra.</p> <p>Por lo que, el postor deberá de acreditar fehacientemente la disponibilidad de los equipos y/o maquinarias para que la entidad pueda proceder a calificarlas.</p>
		ADJUNTAMOS CONTRATO DE ALQUILER ADJUNTAMOS INFORMACION EMITIDA POR SUNARP DONDE DEMUESTRA QUE EL VEHICULO PERTENECE A LA EMPRESA AZZAM CONSTRUCTOR SAC
01	Retroexcavadora	CALIFICA
01	Excavadora sobre orugas 170-250 hp 1.1 – 2.75 yd3	<p>La RESOLUCION N° 082-2020-TCE-S4, de fecha 06.03.2024, establece que: (...) las bases integradas constituyen las reglas del procedimiento de selección y es en función de ellas que debe efectuarse la admisión, evaluación y calificación de las ofertas, <u>quedando tanto las Entidades como los postores sujetos a sus disposiciones</u>". Y en concordancia al 6to enunciado del numeral 43, que establece, (...) <u>no será considerado la documentación que no tenga la información de capacidad y potencia del equipo y/o maquinaria requerida por la entidad. La presentación incompleta o con características inferiores a las solicitadas dará lugar a la pérdida automática de la buena pro.</u></p> <p>Que, de acuerdo a lo establecido en el literal a.1 – equipamiento estratégico, requisitos de calificación, la entidad solicita el equipo <u>EXCAVADORA SOBRE ORUGAS 170-250 HP, 1.1 – 2.75 YD3</u>, nótese que se establecieron rangos de valor para la capacidad de motor y capacidad de carga de la cuchara.</p> <p>El postor adjunta en la documentación para suscripción de contrato un comprobante de pago (folio 25) en el que no es posible identificar las características del equipo y/o maquinaria, a fin de dar cumplimiento con la calificación respectiva. Asimismo, adjunta una ficha técnica (folio 24) donde establece las características del equipo y/o maquinaria, en el que se puede visualizar la capacidad del motor, encontrándose fuera de rango. De acuerdo a lo solicitado por la entidad.</p>
		ADJUNTAMOS FICHA TECNICA DE EXCAVADORA 336 D2L, DONDE SE EVIDENCIA QUE EL EQUIPO CUENTA CON 280HP DE POTENCIA. ASIMISMO, ADJUNTAMOS FICHA TECNICA DONDE SE DEMUESTRA YD3 DE BUCKET (O BALDE); EL EQUIPO DE LA EMPRESA CUENTA CON EL BALDE MAS GRANDE DE 3.15 YD3
01	Camión volquete 6x4 15m3	La RESOLUCION N° 082-2020-TCE-S4, de fecha 06.03.2024, establece que:

Jr. Cobalto Mz. F, Lt. 8, Urb. Ciudad Real de Minas - Chaupimarca - Pasco
Av. Metropolitana Mz. B1 Lt. 49 Urb. Ceres II etapa - Ate- Lima - Cel.: 963 906 001
E-Mail: goldenperu@hotmail.com



		<p>(...) las bases integradas constituyen las reglas del procedimiento de selección y es en función de ellas que debe efectuarse la admisión, evaluación y calificación de las ofertas, <u>quedando tanto las Entidades como los postores sujetos a sus disposiciones</u>". Y en concordancia al 6to enunciado del numeral 43, que establece, (...) <u>no será considerado la documentación que no tenga la información de capacidad y potencia del equipo y/o maquinaria requerida por la entidad. La presentación incompleta o con características inferiores a las solicitadas dará lugar a la pérdida automática de la buena pro.</u></p> <p>Ahora bien, Mediante contrato de alquiler de equipos pesados y livianos (folio 29) el arrendatario es CONSORCIO PERU, mientras que el adjudicatario es la empresa CONSTRUCTORA Y MINERA GOLDEN S.A.C. existiendo información inexacta e incongruente, en relación al procedimiento de selección.</p> <p>Asimismo, el presente documento (contrato de alquiler), no acredita la propiedad de equipos y/o maquinarias del arrendador, puesto que el procedimiento de selección se encuentra en la etapa de perfeccionamiento de contrato, y por ende a inicios de ejecución de obra, es decir, que en el supuesto de aceptar lo presentado por el postor, no será posible supervisar el uso de las maquinarias propuestas por el postor, no será posible verificar las características de las maquinarias para la intervención en obra.</p> <p>Por lo que, el postor deberá de acreditar fehacientemente la disponibilidad de los equipos y/o maquinarias para que la entidad pueda proceder a calificarlas.</p>
		<p>ADJUNTAMOS CONTRATO DE ALQUILER ADJUNTAMOS INFORMACION EMITIDA POR SUNARP DONDE DEMUESTRA QUE EL VEHICULO PERTENECE A LA EMPRESA CH Y C INVERSIONES AMERICANAS E.I.R.L.</p>
01	Cargador frontal sobre llantas 252 hp	<p>La RESOLUCION N° 082-2020-TCE-S4, de fecha 06.03.2024, establece que: (...) las bases integradas constituyen las reglas del procedimiento de selección y es en función de ellas que debe efectuarse la admisión, evaluación y calificación de las ofertas, <u>quedando tanto las Entidades como los postores sujetos a sus disposiciones</u>". Y en concordancia al 6to enunciado del numeral 43, que establece, (...) <u>no será considerado la documentación que no tenga la información de capacidad y potencia del equipo y/o maquinaria requerida por la entidad. La presentación incompleta o con características inferiores a las solicitadas dará lugar a la pérdida automática de la buena pro.</u></p> <p>Ahora bien, Mediante contrato de alquiler de equipos pesados y livianos (folio 29) el arrendatario es CONSORCIO PERU, mientras que el adjudicatario es la empresa CONSTRUCTORA Y MINERA GOLDEN S.A.C. existiendo información inexacta e incongruente, en relación al procedimiento de selección.</p> <p>Asimismo, el presente documento (contrato de alquiler), no acredita la propiedad de equipos y/o maquinarias del arrendador, puesto que el procedimiento de selección se encuentra en la etapa de perfeccionamiento de contrato, y por ende a inicios de ejecución de obra, es decir, que en el supuesto de aceptar lo presentado por el postor, no será posible supervisar el uso de las maquinarias propuestas por el postor, no será posible verificar las características de las maquinarias para la intervención en obra.</p> <p>Por lo que, el postor deberá de acreditar fehacientemente la disponibilidad de los equipos y/o maquinarias para que la entidad pueda proceder a calificarlas.</p>
		<p>ADJUNTAMOS CONTRATO DE ALQUILER ADJUNTAMOS FICHA TECNICA DEL EQUIPO CARGADOR FRONTAL DOOSAN EQUIPOS LIVIANOS</p>
01	Mezcladora de concreto tambor 18 hp 11-12 p3	<p>La RESOLUCION N° 082-2020-TCE-S4, de fecha 06.03.2024, establece que: (...) las bases integradas constituyen las reglas del procedimiento de selección y es en función de ellas que debe efectuarse la admisión, evaluación y calificación de las ofertas, quedando tanto las Entidades como los postores sujetos a sus disposiciones". Y en concordancia al 6to enunciado del numeral 43, que establece, (...) no será considerado la documentación que no tenga la información de capacidad y potencia del equipo y/o maquinaria requerida por la entidad. La presentación</p>



CONSTRUCTORA & MINERA
GOLDEN S.A.C

RUC: 20489730864

		<p>incompleta o con características inferiores a las solicitadas dará lugar a la pérdida automática de la buena pro.</p> <p>Que, de acuerdo a lo establecido en el literal a.1 – equipamiento estratégico, requisitos de calificación, la entidad solicita el equipo Mezcladora de concreto tambor 18 hp 11-12 p3, nótese que se establecieron rangos de valor para la capacidad de motor y capacidad de carga.</p> <p>El postor adjunta en la documentación para suscripción de contrato un comprobante de pago (folio 23) en el que establece las características del equipo y/o maquinaria, en el que se puede visualizar la capacidad del motor, encontrándose fuera de rango. De acuerdo a lo solicitado por la entidad.</p>
01	Moto soldadora (250A)	<p>ADJUNTAMOS FACTURA E001 93, DE COMPRA DE MEZCLADORA</p> <p>La RESOLUCION N° 082-2020-TCE-S4, de fecha 06.03.2024, establece que: (...) las bases integradas constituyen las reglas del procedimiento de selección y es en función de ellas que debe efectuarse la admisión, evaluación y calificación de las ofertas, <u>quedando tanto las Entidades como los postores sujetos a sus disposiciones</u>". Y en concordancia al 6to enunciado del numeral 43, que establece, <u>(...) no será considerado la documentación que no tenga la información de capacidad y potencia del equipo y/o maquinaria requerida por la entidad. La presentación incompleta o con características inferiores a las solicitadas dará lugar a la pérdida automática de la buena pro.</u></p> <p>Que, de acuerdo a lo establecido en el literal a.1 – equipamiento estratégico, requisitos de calificación, la entidad solicita el equipo MOTO SOLDADORA (250A), nótese que se estableció un valor mínimo para la capacidad del equipo.</p> <p>El postor adjunta en la documentación para suscripción de contrato un comprobante de pago (folio 22) en el que, señala la capacidad en A. encontrándose por debajo a lo solicitado en las bases integradas del procedimiento de selección.</p>
01	Vibrador de concreto 4 hp 2.40"	<p>ADJUNTAMOS FACTURA E001 93, DE COMPRA DE MOTOSOLDADORA</p> <p>La RESOLUCION N° 082-2020-TCE-S4, de fecha 06.03.2024, establece que: (...) las bases integradas constituyen las reglas del procedimiento de selección y es en función de ellas que debe efectuarse la admisión, evaluación y calificación de las ofertas, <u>quedando tanto las Entidades como los postores sujetos a sus disposiciones</u>". Y en concordancia al 6to enunciado del numeral 43, que establece, <u>(...) no será considerado la documentación que no tenga la información de capacidad y potencia del equipo y/o maquinaria requerida por la entidad. La presentación incompleta o con características inferiores a las solicitadas dará lugar a la pérdida automática de la buena pro.</u></p> <p>Que, de acuerdo a lo establecido en el literal a.1 – equipamiento estratégico, requisitos de calificación, la entidad solicita el equipo VIBRADOR DE CONCRETO 4 HP 2.40", nótese que se estableció un valor mínimo para la capacidad en HP y en la dimensión de la manguera.</p> <p>El postor adjunta en la documentación para suscripción de contrato un comprobante de pago (folio 23), en el que acredita, la dimensión de la manguera, encontrándose por debajo de los solicitado por la entidad</p>
01	Motobomba (7-10 hp 4")	<p>EN LA PAGINA 21 ADJUNTAMOS FACTURA F001-000106, DE VIBRADOR DE CONCRETO DE 6.5HP Y 2.5" CON MANGUERA DE 6M, SUPERIOR A LO REQUERIDO.</p> <p>La RESOLUCION N° 082-2020-TCE-S4, de fecha 06.03.2024, establece que: (...) las bases integradas constituyen las reglas del procedimiento de selección y es en función de ellas que debe efectuarse la admisión, evaluación y calificación de las ofertas, <u>quedando tanto las Entidades como los postores sujetos a sus disposiciones</u>". Y en concordancia al 6to enunciado del numeral 43, que establece, <u>(...) no será considerado la documentación que no tenga la información de capacidad y potencia del equipo y/o maquinaria requerida por la entidad. La presentación incompleta o con características inferiores a las solicitadas dará lugar a la pérdida automática de la buena pro.</u></p>



CONSTRUCTORA & MINERA
GOLDEN S.A.C

RUC: 20489730864

		<p>Ahora bien, Mediante contrato de alquiler de equipos pesados y livianos (folio 29) el arrendatario es CONSORCIO PERU, mientras que el adjudicatario es la empresa CONSTRUCTORA Y MINERA GOLDEN S.A.C. existiendo información inexacta e incongruente, en relación al procedimiento de selección.</p> <p>Asimismo, el presente documento (contrato de alquiler), no acredita la propiedad de equipos y/o maquinarias del arrendador, puesto que el procedimiento de selección se encuentra en la etapa de perfeccionamiento de contrato, y por ende a inicios de ejecución de obra, es decir, que en el supuesto de aceptar lo presentado por el postor, no será posible supervisar el uso de las maquinarias propuestas por el postor, no será posible verificar las características de las maquinarias para la intervención en obra.</p> <p>Por lo que, el postor deberá de acreditar fehacientemente la disponibilidad de los equipos y/o maquinarias para que la entidad pueda proceder a calificarlas.</p>
		ADJUNTAMOS FACTURA DE MOTOBOMBA, FACT FE01-192
01	Estación total	CALIFICA
01	Nivel topográfico con trípode	CALIFICA
01	Apisonador tipo canguro 4hp	<p>La RESOLUCION N° 082-2020-TCE-S4, de fecha 06.03.2024, establece que: (...) las bases integradas constituyen las reglas del procedimiento de selección y es en función de ellas que debe efectuarse la admisión, evaluación y calificación de las ofertas, quedando tanto las Entidades como los postores sujetos a sus disposiciones". Y en concordancia al 6to enunciado del numeral 43, que establece, (...) no será considerado la documentación que no tenga la información de capacidad y potencia del equipo y/o maquinaria requerida por la entidad. La presentación incompleta o con características inferiores a las solicitadas dará lugar a la pérdida automática de la buena pro.</p> <p>Ahora bien, Mediante contrato de alquiler de equipos pesados y livianos (folio 29) el arrendatario es CONSORCIO PERU, mientras que el adjudicatario es la empresa CONSTRUCTORA Y MINERA GOLDEN S.A.C. existiendo información inexacta e incongruente, en relación al procedimiento de selección.</p> <p>Asimismo, el presente documento (contrato de alquiler), no acredita la propiedad de equipos y/o maquinarias del arrendador, puesto que el procedimiento de selección se encuentra en la etapa de perfeccionamiento de contrato, y por ende a inicios de ejecución de obra, es decir, que en el supuesto de aceptar lo presentado por el postor, no será posible supervisar el uso de las maquinarias propuestas por el postor, no será posible verificar las características de las maquinarias para la intervención en obra.</p> <p>Por lo que, el postor deberá de acreditar fehacientemente la disponibilidad de los equipos y/o maquinarias para que la entidad pueda proceder a calificarlas.</p>
		EN LA PAGINA 20 ADJUNTAMOS FACTURA FA01-11449, DE APISONADORA DE 5.5HP, SUPERIOR A LO REQUERIDO.
01	Compactador vibratorio tipo plancha 7 hp	<p>La RESOLUCION N° 082-2020-TCE-S4, de fecha 06.03.2024, establece que: (...) las bases integradas constituyen las reglas del procedimiento de selección y es en función de ellas que debe efectuarse la admisión, evaluación y calificación de las ofertas, quedando tanto las Entidades como los postores sujetos a sus disposiciones". Y en concordancia al 6to enunciado del numeral 43, que establece, (...) no será considerado la documentación que no tenga la información de capacidad y potencia del equipo y/o maquinaria requerida por la entidad. La presentación incompleta o con características inferiores a las solicitadas dará lugar a la pérdida automática de la buena pro.</p> <p>Que, de acuerdo a lo establecido en el literal a.1 – equipamiento estratégico, requisitos de calificación, la entidad solicita el equipo Compactador vibratorio tipo plancha 7 hp, nótese que se establecieron rangos de valor para la capacidad de motor.</p>



CONSTRUCTORA & MINERA
GOLDEN S.A.C

RUC: 20489730864

		El postor adjunta en la documentación para suscripción de contrato un comprobante de pago (folio 21) en el que establece las características del equipo y/o maquinaria, en el que se puede visualizar la capacidad del motor, encontrándose fuera de rango. De acuerdo a lo solicitado por la entidad.
		ADJUNTAMOS FACTURA ELECTRONICA FA001-00037214, CON 9.5HP SUPERIOR A LO REQUERIDO

Atentamente,

CONSTRUCTORA & MINERA GOLDEN S.A.C.
JORGE LUIS LEDESMA MARCELLO
GERENTE GENERAL

CONSTRUCTORA VARTOM E.I.R.L.

AV. MARTIRES DEL PERIODISMO 1205 URB. LOS JARDINES DE SAN CARLO 2DO PISO FRENTE CENTRO MEDICO MUNICIPAL
HUANCAYO - HUANCAYO - JUNIN

FACTURA ELECTRONICA

RUC: 20573830114
E001-13

Fecha de Emisión : 05/12/2024
Señor(es) : CONSTRUCTORA & MINERA
GOLDEN SOCIEDAD ANONIMA
CERRADA
RUC : 20489730864
Dirección del Cliente : AV. METROPOLITANA - URB.
CERES 2 ETAPA MZA. B-1 LOTE.
49 LIMA-LIMA-ATE
Tipo de Moneda : SOLES
Observación :

Forma de pago : Contado

Cantidad	Unidad Medida	Descripción	Valor Unitario	ICBPER
1.00	UNIDAD	VENTA DE RODILLO USADO; MARCA JCB; SERIE GATVM115L01807882; NRO MOTOR SC320/40559U1978912; ANO 2012	15847.4577	0.00

Valor de Venta de Operaciones Gratuitas : S/ 0.00

SON: DIECIOCHO MIL SETECIENTOS Y 00/100 SOLES

Sub Total Ventas :	S/ 15,847.46
Anticipos :	S/ 0.00
Descuentos :	S/ 0.00
Valor Venta :	S/ 15,847.46
ISC :	S/ 0.00
IGV :	S/ 2,852.54
ICBPER :	S/ 0.00
Otros Cargos :	S/ 0.00
Otros Tributos :	S/ 0.00
Monto de redondeo :	S/ 0.00
Importe Total :	S/ 18,700.00

Esta es una representación impresa de la factura electrónica, generada en el Sistema de SUNAT. Puede verificarla utilizando su clave SOL.



RODILLO COMPACTADOR | JCB 116D

Peso operativo: 11560 hasta 13410 kg Potencia de motor: 85 kW (114 CV)



COMPACTA MAS DURO Y CONSUME MENOS.

EL JCB 116D ESTA DISEÑADO PARA GENERAR LA MÁXIMA PRODUCTIVIDAD SIENDO EQUIPADO CON TECNOLOGÍA VIBRATORIA ALEMANA. EL INNOVADOR MOTOR JCB DIESELMAX REDUCE EL CONSUMO DE COMBUSTIBLE Y EL COSTO DE OPERACIÓN.

Diseñado para la eficiencia.

■ El robusto eje excéntrico de una sólida y única pieza, ofrece dos frecuencias con dos amplitudes, genera una alta fuerza centrífuga de 256 kN, e incluye control automático de vibración.

■ El tambor con grosor de 28 mm incluye anillos estabilizadores de 10 mm que alarga su vida útil y añade más masa vibrante, resultando en una muy alta carga estática lineal superior a 30 kg/cm.

■ La inyección mecánica del motor de alta eficiencia JCB DIESELMAX TIER3, el alto par y el ventilador variable dan mayor fiabilidad, potencia, con menor consumo de combustible y un bajo nivel de ruido de 104 dB.

■ El kit pata de cabra es ideal para trabajos en suelos arcillosos o poco consistentes y añade mucha versatilidad al equipo.

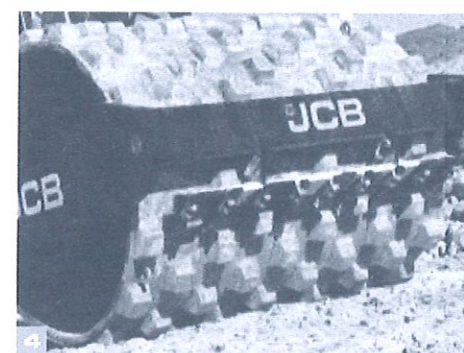
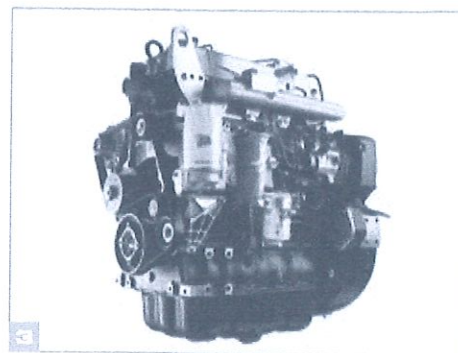

CALIDAD, FIABILIDAD Y DURABILIDAD.

LOS COMPACTADORES DE SUELOS TIENEN UNA VIDA DURA, POR ELLO HEMOS DISEÑADO EL MODELO JCB 116D LO MAS ROBUSTO POSIBLE. DE ESTA FORMA LA PRODUCTIVIDAD Y TIEMPO DE USO OPERATIVO ESTAN AL MAXIMO NIVEL.

Calidad superior.

1 Todos nuestros rodillos compactadores son probados exhaustivamente, con rigurosas tandas de dos horas de pruebas en caliente para asegurar la calidad al 100 % desde el inicio.

2 Nuestros avanzados procesos de producción y ensamblaje aseguran componentes de máxima calidad y precisión.

3 La robusta articulación central es libre de mantenimiento y ofrece reducidos costes de operación y mayor durabilidad.

4 Para probar la durabilidad de nuestro motor JCB DIESELMAX se hicieron 110,000 horas de prueba en más de 70 aplicaciones distintas y ambientes muy duros. Además se beneficia de componentes comunes con otros equipos de JCB.

5 Los tacos de Goma de JCB con fijación triple otorgan mayor vida útil y disminuyen el costo de operación.

6 El chasis de alta durabilidad ha sido diseñado con avanzada tecnología FEA para garantizar robustez estructural – un método probado en intensas pruebas.

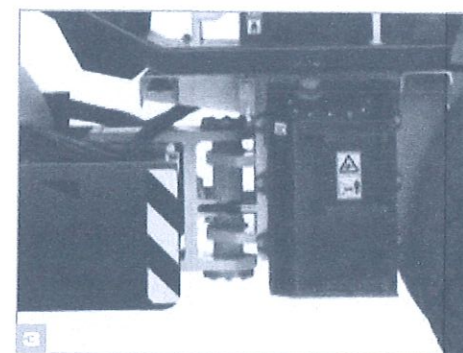

CONFOTABLEMENTE SUPERIOR.

LA SEGURIDAD, EL CONFORT Y LA VISIBILIDAD SON CLAVES PARA ASEGURAR LA MEJOR COMBINACIÓN PRODUCTIVA ENTRE EL OPERARIO Y LA MAQUINA.

Diseñado para un uso fácil.

1 Los operarios pueden empezar rápidamente el trabajo con el JCB 116D por sus controles intuitivos colocados ergonómicamente. La visibilidad delantera y trasera es perfecta. Luces de trabajo y tráfico vienen como estándar.

2 El volante y el tablero han sido diseñados ergonómicamente y ofrecen una cómoda operación.

3 El COMPATRONIC opcional, colocado ergonómicamente ofrece eficiencia y confort añadido.

4 El manejo seguro y confortable es un estándar: el nivel de ruido es muy bajo y los fuertes tacos de goma de la cabina aseguran unas vibraciones prácticamente imperceptibles.

5 La cabina cerrada está equipada con ROPS/FOPS y dispone de cristales planos para su fácil y económica sustitución.

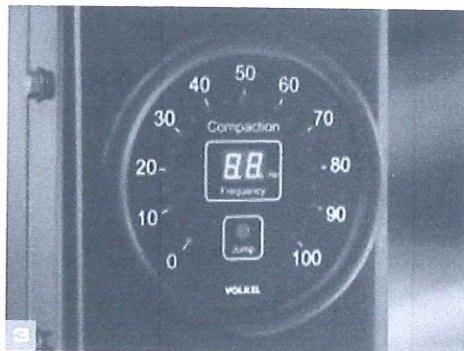

FACIL MANTENIMIENTO Y SEGURIDAD.

UN COMPACTADOR ALCANZA LA MAYOR PRODUCTIVIDAD AL MAXIMIZAR EL TIEMPO OPERATIVO EN LA OBRA. EL MODELO JCB II6D HA SIDO DISEÑADO CON LAS PREMISAS DE TIEMPO MÁXIMO DE OPERACIÓN Y MÍNIMO DE MANTENIMIENTO.

Mantenimiento de rutina.

- 1 Diseñado para facilitar el mantenimiento. Todos los controles diarios se pueden realizar desde el nivel de piso, desde el lateral de la máquina. Eliminación automática de polvo en el filtro de aire. Filtro de lubricación adicional para el combustible.
- 2 El capó de amplia apertura permite el acceso rápido al compartimiento del motor. El capó y los componentes están perfectamente integrados en la parte trasera del chasis, quedando protegidos por este.
- 3 Disponibilidad de repuestos asegurada: la fuerte organización logística global y la cadena de suministro garantizan la rápida entrega de piezas allá donde se encuentre el equipo.

Seguridad y protección.

- 4 LiveLink como estándar asegura la seguridad del equipo y que su situación siempre es conocida.
 - 5 El tanque de combustible está protegido con cierre y por el capó para evitar el vandalismo y el robo.
- El panel de control es impermeable (IP67/69).
- Dispone de Bomba manual de remolque en caso de avería.

El sistema de refrigeración es fácilmente accesible para su limpieza, lo cual optimiza su rendimiento. El tanque de combustible también es fácilmente accesible mediante unos sencillos paneles, lo que permite rellenar y su limpieza desde el nivel de piso.

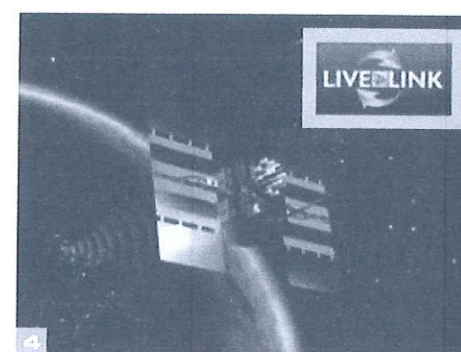
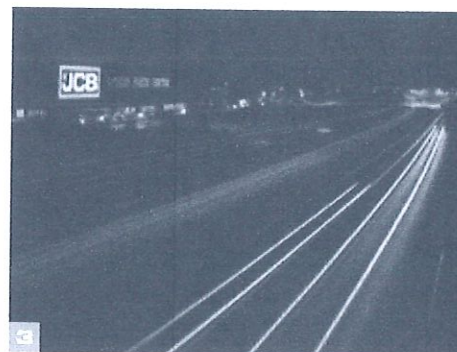
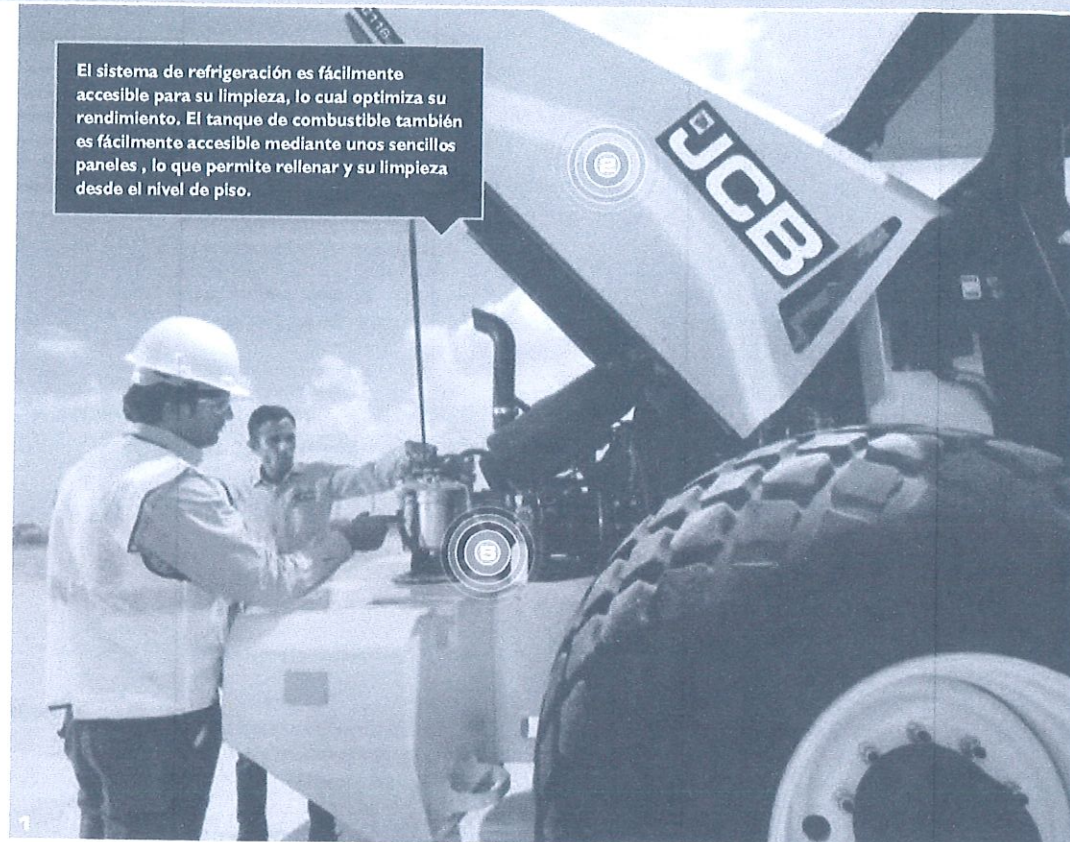

FÁCIL DE ENCONTRAR.

JCB LIVELINK ES UN INNOVADOR SISTEMA DE SOFTWARE QUE PERMITE MONITORIZAR Y GESTIONAR MAQUINAS DE JCB A DISTANCIA A TRAVES DE INTERNET, CORREO ELECTRÓNICO O TELÉFONO MÓVIL.

Productividad y beneficios de costo

— información sobre la ubicación de la máquina puede mejorar su eficiencia y reducir costos de seguro por la seguridad que da LiveLink.

Nota: favor consultar a su concesionario local por disponibilidad de LiveLink.

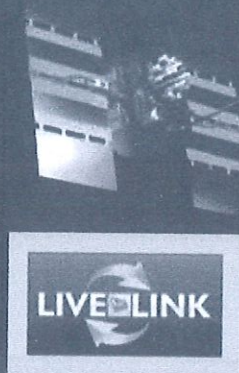

Beneficios de mantenimiento

— monitoreo de horas precisas, registro del historial de mantenimiento, alarmas críticas de la máquina y de servicio mejoran la planificación de mantenimiento.

Beneficios de seguridad — alertas de geoperímetro en tiempo real de LiveLink le indican cuando las máquinas se mueven fuera de las zonas de operación predeterminadas. Alertas de fuera de horario de trabajo en tiempo real le informan, si las máquinas han sido utilizadas sin autorización.

VALOR AÑADIDO.

EL SERVICIO AL CLIENTE DE JCB EN TODO EL MUNDO ES DE LA MÁXIMA CALIDAD. PARA CUALQUIER NECESIDAD, Y ALLÁ DONDE SE ENCUENTRE, ESTAREMOS A SU DISPOSICIÓN CON RAPIDEZ Y EFICACIA PARA AYUDARLE A OBTENER EL MÁXIMO POTENCIAL DE SU MAQUINARIA.

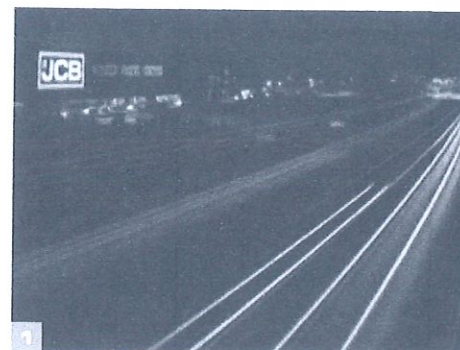

1 Nuestro servicio técnico proporciona acceso instantáneo a los expertos de nuestras fábricas, durante el día o la noche, y nuestros equipos financieros y de seguros están siempre a su disposición para ofrecerle ofertas rápidas, flexibles y competitivas.



2 La red global de los JCB Parts Centres es otro modelo de eficiencia; con 16 bases regionales, podemos suministrar alrededor del 95 % de todas las piezas a cualquier parte del mundo en 24 horas. Nuestras piezas originales JCB se diseñan para funcionar en perfecta armonía con su máquina y, de este modo, proporcionarle el máximo rendimiento y productividad.

DIMENSIONES ESTÁTICAS

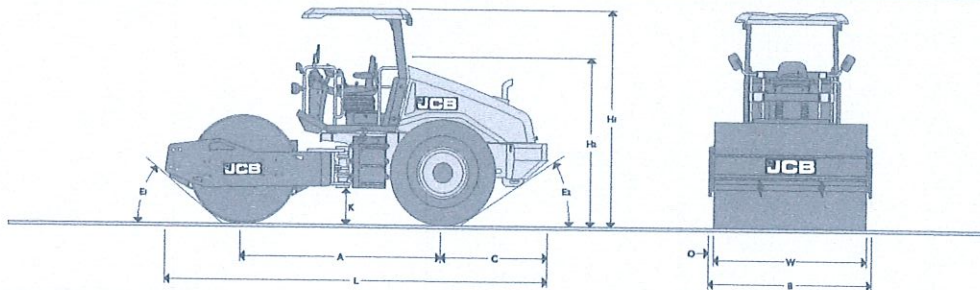

DIMENSIONES ESTÁTICAS		CANOPY	ROPS/FOPS-CANOPY	CABINA ROPS/FOPS
A Distancia entre ejes	mm		2846	
B Ancho total	mm		2240	
C Eje a parte trasera	mm		1517	
E1 Ángulo de batalla frontal	grados		39	
E2 Ángulo de batalla trasero	grados		34	
H1 Altura total de transporte	mm	2995	2995	3020
H2 Altura hasta la parte superior del asiento	mm		2280	
K Altura libre	mm		443	
L Longitud total de transporte	mm		5473	
O Ancho chasis tambor	mm		70	
W Ancho del tambor	mm		2100	
Dímetro de tambor (liso)	mm		1500	
Grosor del tambor	mm		28 + 10	
Diámetro interior del tambor (kit pata de cabra)	mm		1500	
Diámetro exterior del tambor (kit pata de cabra)	mm		1680	

MOTOR

Marca		JCB
Modelo		JCB DIESELMAX TCA-85
Cilindrada	cm ³	4399
Potencia máxima	kW (hp)	85 (114)
Velocidad operativa / nominal	rpm	2000 / 2200
Dispositivo de arranque		Motor eléctrico
Filtro de aire		Cartucho seco con cartucho de seguridad
Limpieza filtro de aire		Eliminación automática de polvo en el filtro de aire
Filtro de combustible		Cartucho, filtro adicional de lubricación
Nivel de emisión		TIER III

CAPACIDADES DE SERVICIO

Combustible	litros	300
Aceite de motor	litros	14
Aceite de rodamientos (sistema excéntrico)	litros	5
Aceite hidráulico	litros	80
Refrigerante	litros	21

TRASLACIÓN

Transmisión hidrostática directa por bomba de caudal variable. Motores de caudal variable en el eje trasero y tambor delantero.
Eje LSD (Limited Slip Differential) marca JCB.

MOVIMIENTO EJE EXCÉNTRICO

Transmisión hidrostática directa controlada eléctricamente en el tambor.

DATOS DE OPERACIÓN

		CANOPY	ROPS/FOPS-CANOPY	CABINA ROPS/FOPS
Peso operativo CECE	kg	11560	11680	12150
Peso máximo operativo	kg		13410	
Carga frontal / trasera operativa	kg	6680 / 4880	6740 / 4940	7170 / 4980
Carga estática lineal	kg/cm	31.8	32.1	34.2
Vibración			1 / 2	
Frecuencia	Hz (vpm)		32 (1920) / 36 (2160)	
Amplitud	mm		1.80 / 0.80	
Fuerza centrífuga	kN		256 / 147	
Velocidad de trabajo (adelante/atras)	km/h		0 - 5	
Velocidad de desplazamiento (adelante/atras)	km/h		0 - 10.5	
Ángulo de bloqueo de la dirección	grados		35	
Ángulo de oscilación	grados		15	
Radio de giro interior	mm		3400	
Neumáticos			23.1-26	
Número de tacos en pata de cabra (kit)			132	
Altura de dientes pata de cabra (kit)	mm		90	
Pendiente superable hasta	grados / %		28.5 / 55	

SISTEMA ELÉCTRICO

Voltaje	V	12
Capacidad de la batería	Ah	120
Alternador	V	90

EXCITADOR

Eje excéntrico de una sola y robusta pieza con contrapesos adicionales.

SISTEMA DE DIRECCIÓN

Articulación central (libre de mantenimiento) servoasistida con oscilación vertical.

SISTEMA DE FRENS

Freno de servicio: Sistema de propulsión hidrostática.
Freno de estacionamiento: Freno multi-disco de acción negativa en eje trasero y tambor.
Freno de emergencia: Freno de disco controlado eléctricamente en el eje trasero y el tambor.

INDICADORES E INTERRUPTORES

Velocidad del motor con horómetro, nivel de combustible, temperatura motor, presión aceite motor, corriente de carga de batería, estado de filtro aceite hidráulico y aire, freno de estacionamiento, posición neutral de la palanca de dirección, mando de velocidad del motor, frecuencia del conjunto vibrador, alarma marcha atrás, luces de trabajo, luces de emergencia.

CONFIGURACIÓN ESTÁNDAR

2 frecuencias, control automático de vibración, drenaje remoto de aceite motor, ventilador vel. variable, llave única para todo el equipo, controles centralizados para el sistema hidráulico, manual de piezas, manual de instrucciones, LIVELINK monitoreo, sistema anti-patinaje con 4 modos (para trabajo, desplazamiento, pendientes y uso kit pata de cabra), luces de trabajo, luces de tráfico, limpieza automática del filtro de aire, bomba de remolque, acople de vibración dura aplicación.

Versión cabina cerrada ROPS/FOPS: Cristales planos, asiento ajustable para el operario con cinturón de seguridad aire acondicionado, calefacción, compartimiento de documentos, soporte botella, protección ventilador, filtro de lubricación de combustible, rascadores poliuretanos, interruptor de batería, luz rotativa.

Versión arco ROPS con canopy FOPS: Asiento ajustable para el operario con cinturón de seguridad, compartimiento de documentos, soporte botella, protección anti-vandalismo del tablero, pasamanos, protección ventilador, filtro de lubricación de combustible, rascadores poliuretanos, interruptor de batería, luz rotativa.

Versión CANOPY sin Rops: Asiento ajustable para el operario con cinturón de seguridad, compartimiento de documentos, soporte botella, protección anti-vandalismo del tablero, pasamanos.

OPCIONES

COMPATRONIC (medidor de compactación), kit pata de cabra (de 3 segmentos completo con rascadores).



UNA COMPANIA, MAS DE 300 MAQUINAS

Su distribuidor JCB más cercano

Rodillo Compactador JCB 116D

Peso operativo: 11560 hasta 13410 kg Potencia de motor: 85 kW (114 CV)

JCB Sales Limited, Rokester, Staffordshire, United Kingdom ST14 5JP.

Tel: +44 (0)1889 590312 Email: salesinfo@jcb.com

Download the very latest information on this product range at: www.jcb.com

©2009 JCB Sales. Todos los derechos reservados. Ninguna parte de esta publicación puede reproducirse, almacenarse, guardarse en sistemas de recuperación ni transmitirse de ninguna manera electrónica, mecánica, de fotocopias o similar sin el permiso previo por escrito de JCB Sales. JCB se reserva el derecho a cambiar las especificaciones sin previo aviso. Las ilustraciones y especificaciones mostradas pueden incluir equipamientos opcionales. El logotipo JCB es una marca registrada de J C Bamford Excavators Ltd.

9999/5995 es-ES 06/17 Edición 1



CH Y C INVERSIONES AMERICANAS E.I.R.L.
CAL. SAN LUCAS 143 URB. SANTA TERESA ESPALDAS DE PROSEGUR
SANTIAGO DE SURCO - LIMA - LIMA

FACTURA ELECTRONICA
RUC: 20266661399
E001-306

Fecha de Vencimiento :
Fecha de Emisión : **09/01/2019**
Señor(es) : **CONSTRUCTORA & MINERA
GOLDEN SOCIEDAD ANONIMA
CERRADA**
RUC : **20489730864**
Dirección del Cliente : **JR. COBALTO SN URB. CIUDAD
REAL DE MINAS FTE TERMINAL
TERRESTRE PASCO-PASCO-
CHAUPIMARCA**
Tipo de Moneda : **SOLES**
Observación :

Cantidad	Unidad Medida	Descripción	Valor Unitario
1.00	UNIDAD	VENTA DE MOTONIVELADORA MARCA : CATERPILLAR ,MODELO : 140H,NUMERO DE SERIE :CAT0140HPCCA02684-USADO	152542.37

Valor de Venta de Operaciones :
Gratuitas :

SON: CIENTO OCHENTA MIL Y 00/100 SOLES

Sub Total Ventas :	S/ 152,542.37
Anticipos :	S/ 0.00
Descuentos :	S/ 0.00
Valor Venta :	S/ 152,542.37
ISC :	S/ 0.00
IGV :	S/ 27,457.63
Otros Cargos :	S/ 0.00
Otros Tributos :	S/ 0.00
Importe Total :	S/ 180,000.00

Esta es una representación impresa de la factura electrónica, generada en el Sistema de SUNAT. Puede verificarla utilizando su clave SOL.

140H

Motorgrader

CAT[®]

Cat[®] Dieselmotor 3306 T mit Leistungsstufen-
Umschaltautomatik

Nennleistung (ISO 9249)	138 kW / 188 PS
Scharbreite	3,7 m
Einsatzgewicht	14 724 kg
Achslasten	
Vorderachse	4223 kg
Doppelachse	10 501 kg

Caterpillar® Motorgrader 140H

Normalansicht

Hohe Produktivität und lange Nutzungsdauer sorgen für rasche Amortisation.

Antrieb

Zu den markanten Merkmalen des einsatzbewährten Dieselmotors 3306 T zählen kraftvoller Durchzug und sparsamer Verbrauch. Zum mechanischen Lastschaltgetriebe gehört ein elektronischer Überdrehzahlenschutz. Um die Produktivität zu steigern, verfügt das Getriebe über acht Vorwärts- und sechs Rückwärtsgänge. **Seiten 4–5**

Hydraulik

Das Load-Sensing-System vermeidet Leistungsverluste und übermäßige Wärmeentwicklung. Feinfühlig steuerbare Wegeventile bürden für spontanes Ansprechverhalten und gleichmäßige Durchflußverteilung bei Mehrfachtsteuerung. In die Scharhubventile ist eine Schwimmstellung integriert. **Seite 6**

Drehkranz und Schar

Die durchdachte Bauweise der Aufhängung erlaubt eine präzise Positionierung der Schar. Aufgrund des langen Radstandes läßt sich die Schar sehr weit verdrehen, um einen optimalen Materialfluß zu erreichen. Dank robuster Konstruktion und auswechselbarer Verschleißstreifen erreichen Zugrahmen, Drehkranz und Scharträger lange Standzeiten. **Seite 7**

Optimale Komponentenabstimmung

Cat® Dieselmotor 3306 T, mechanisches Lastschaltgetriebe und Load-Sensing-Hydraulik sind in ihren Merkmalen exakt aufeinander abgestimmt, so daß bei allen Einsätzen höchste Leistung erzielt wird.

Exzellente Sicht und leichte Bedienung

Die ergonomisch gestaltete Kabine verhindert frühzeitige Fahrerermüdung. Mustergültige Übersicht und beispielhafter Bedienkomfort bilden die besten Voraussetzungen für konstant hohe Produktivität.



Normalansicht

Fahrerkabine

Überlegt angeordnete Scharaufhängung, konische Motorhaube und große Fensterflächen ermöglichen eine unbehinderte Rundumsicht. Geräumiges Interieur, gefederter Kontursitz, leichtgängige Bedienelemente und niedriger Schalldruckpegel bewahren den Maschinisten vor frühzeitiger Ermüdung. **Seiten 8–9**

Servicefreundlichkeit

Alle Komponenten sind für Wartungs- und Reparaturarbeiten leicht zugänglich. Infolge der modularen Maschinenkonstruktion lassen sich die einzelnen Baugruppen komplett aus- und einbauen. Ein Diagnosesystem ermöglicht die schnelle Fehlersuche am Getriebe. **Seite 10**

Umweltverträglichkeit

Der schadstoffarme Motor unterschreitet die Emissionsgrenzwerte der Europäischen Union. **Seite 11**

Cat 5-Sterne-Kundenservice

Einige Beispiele aus dem umfangreichen Dienstleistungsangebot:

- Maschinen-Managementservice für maximalen Profit
- Wartungsservice für bestmöglichen Schutz Ihrer hochwertigen Investitionsgüter
- Vorbeugender Service für höchste Maschinenverfügbarkeit
- Reparaturservice für niedrige Betriebskosten
- Ersatzteilservice für kurzen Maschinenstillstand **Seite 11**



Antrieb

Harmonisch aufeinander abgestimmte Cat Komponenten garantieren hohe Leistung und überragende Zuverlässigkeit.

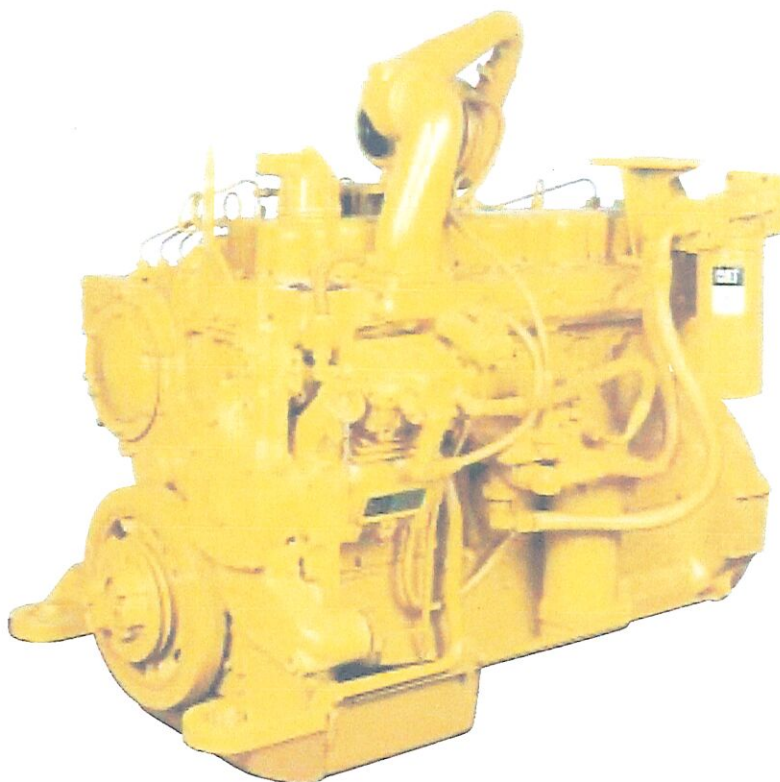

Cat Dieselmotor 3306 T. Der seit langem bewährte, langlebige Sechszylinder-Viertaktmotor mit Turbolader überzeugt durch sein besonders günstiges Leistungsgewicht. Infolge des großen Hubraums unterliegen die beweglichen Teile nur geringen thermischen und mechanischen Belastungen.

Sparsamer Verbrauch. Hohe Einspritzdrücke gewährleisten eine feine Zerstäubung des Kraftstoffs und eine innige Vermischung mit der angesaugten Luft. Daraus entsteht eine vollständigere Verbrennung und ein erfreulich geringer Kraftstoffkonsum sowie reduzierte Abgasemissionen. Das hohe Verdichtungsverhältnis sichert problemlosen Start bei tiefen Umgebungstemperaturen sowie niedrigen Schadstoffausstoß.

Lange Lebensdauer. Niedrige Kolbengeschwindigkeiten und moderate Literleistung sorgen für verminderte Belastungen aller Komponenten, so daß der Motor unter normalen Einsatzbedingungen überdurchschnittliche

Kraftvoller Durchzug. Aufgrund des hohen Drehmomentanstiegs entwickelt der 3306 T auch unter kurzzeitigen Überlastbedingungen ein beeindruckendes Durchzugsvermögen, so daß dem Fahrer übermäßige Schaltarbeit erspart bleibt. Die daraus resultierende gleichmäßige Fahrweise steigert die Gesamtmaschinenleistung spürbar.

Elektronischer Überdrehzahlenschutz. Eine Elektroniksteuerung verhindert das Überdrehen des Dieselmotors durch Fahrerschaltfehler oder am Gefälle.

Automatische Leistungsstufenumschaltung. Der Dieselmotor gibt in den Gängen 4 bis 8 eine Nennleistung von 138 kW ab. In den unteren Gängen 1 bis 3 wird die Leistung selbsttätig auf 123 kW reduziert. Dadurch kann ein unerwünschter Radschlupf und Verschleiß in diesem Fahrbereich vermieden und zugleich der Kraftstoffverbrauch gesenkt werden.

Dieselmotor

Caterpillar Sechszylinder-Viertaktmotor 3306 T mit Turbolader und Leistungsstufen-Umschaltautomatik.

Leistung in den Gängen

4V–8V und 3R–6R

Nennleistung bei 1900/min kW PS

ISO 9249 138 188

80/1269/EWG 138 188

Drehmoment bei 1200/min 902 Nm

Drehmomentanstieg 30%

Zylinderabmessungen

Bohrung 121 mm

Hub 152 mm

Hubraum 10,45 l

Leistung in den Gängen

1V–3V und 1R–2R

Nennleistung bei 1900/min kW PS

ISO 9249 123 167

80/1269/EWG 123 167

Drehmoment bei 1200/min 804 Nm

Drehmomentanstieg 30%

Leistungsmeßbedingungen

- Die angegebenen Motorleistungen wurden am Schwungrad gemessen und gelten bis zu einer Höhenlage von 2500 m. Bei der Messung ist der Motor mit Lüfter, Luftfilter, Schalldämpfer und Drehstromgenerator ausgerüstet.

Leistungsstufen-Umschaltautomatik

- Volle Nennleistung von 138 kW in den Vorwärtsgängen 4–8
- Gedrosselte Leistung von 123 kW in den unteren Gängen zur Reduzierung von Radschlupf, Verschleiß und Kraftstoffverbrauch

Besonderheiten

- Direkteinspritzsystem mit einzelnen Einspritzelementen für jeden Zylinder
- Ovale und konische Dreiring-Aluminiumkolben
- Hitzebeständige Sil-Chrom-Einlaßventile und stellitgepanzerte Auslaßventile
- Geschmiedete Pleuelstangen
- Einteiliger Guß-Zylinderkopf mit integriertem Ansaugkrümmer
- Gußmotorblock mit auswechselbaren, nassen Zylinderlaufbuchsen
- Geschmiedete und induktionsgehärtete Kurbelwelle
- 24-V-Bordnetz mit zwei wartungsfreien 12 V/100Ah-Starterbatterien und 50-A-Drehstromgenerator
- Wassergekühlter Röhrenölkühler
- Schnellwechsel-Trockenluftfilter mit Haupt- und Sicherheitspatronen
- Schwingungs isolierte Rahmenaufhängung

Leistung in den Gängen
4V–8V und 3R–6R

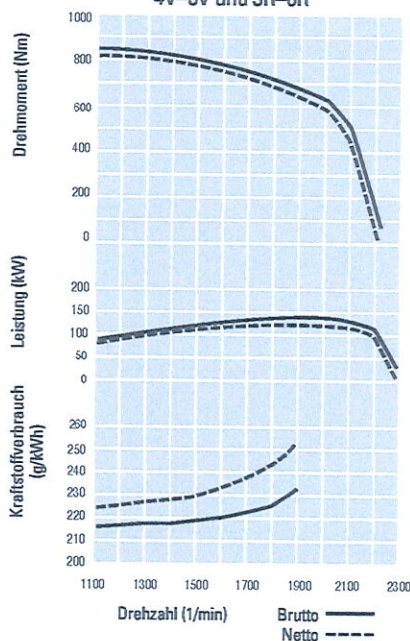

Leistung in den Gängen
1V–3V und 1R–2R

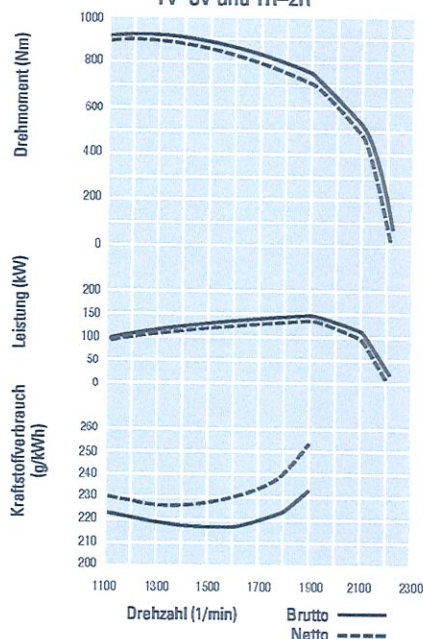



TRANSPORTES JJ LIMAYLLA SAC
MZA. C LOTE. 20 INT. PS2 URB. SANTA ROSITA
ATE - LIMA - LIMA

RUC: 20600121422

FACTURA ELECTRÓNICA

Nro. F001-00000792

Cliente: CONSTRUCTORA & MINERA GOLDEN SOCIEDAD ANONIMA CERRADA

Moneda: SOLES

IGV: 18.00 %

RUC: 20489730864

Dirección: AV. METROPOLITANA MZA. B-1 LOTE. 49 URB. CERES 2 ETAPA

Ciudad: ATE - LIMA - LIMA

Fecha de Emisión:

04-jun-2024

Forma de Pago:

Contado

Orden de Compra:

Fecha de Vencimiento:

N° Guía de Remisión:

CÓDIGO	CANT.	UNID.	DESCRIPCIÓN	V. UNIT.	DSCTO.	V. VENTA
	1	UND	CAMION CISTERNA PLACA B9T936 // MARCA:HINO // MOTOR: J08CTT32643 // SERIE:JHDFM1JRU8XX10533 // MODELO:FM1JRUATGL // COLOR: BLANCO	78813.559	0.00	78813.56

OBSERVACIONES

CONDICION: USADO

OP. GRAVADAS

S/ 78,813.56

OP. INAFECTAS

S/ 0.00

OP. EXONERADAS

S/ 0.00

OP. EXPORTACION

S/ 0.00

TOTAL OP. GRATUITAS

S/ 0.00

DSCTOS. TOTALES

S/ 0.00

ANTICIPOS

S/ 0.00

SUB TOTAL

S/ 78,813.56

ICBPER

S/ 0.00

ISC

S/ 0.00

IGV

S/ 14,186.44

OTROS CARGOS

S/ 0.00

TOTAL

S/ 93,000.00

SON: NOVENTA Y TRES MIL Y 00/100 SOLES



Operador de Servicios Electrónicos
según Resolución N° 034-005-0008776



Representación impresa de la factura electrónica, consulte en www.efact.pe
Autorizado mediante la Resolución de intendencia N° 0340050004177/SUNAT



Código de Verificación: 36212037
Título N° : 3692670-2024
Fecha : 20/12/2024 16:42:15



REPÚBLICA DEL PERÚ
SUPERINTENDENCIA NACIONAL DE LOS REGISTROS PÚBLICOS
TARJETA DE IDENTIFICACIÓN VEHICULAR ELECTRÓNICA
ZONA REGISTRAL N° IX
SEDE REGISTRAL - LIMA

Partida Registral : 51610519
DUA/DAM : 000-0000-00-000000-0
Título : 2024-3692670
Fecha del Título : 20/12/2024

Placa N°

B9T-936

Placa Anterior N°

WGK-527



Datos del Vehículo

1010179600

Categoría : N3
Marca : HINO
Modelo : FM1JRUUA-TGL
Color : BLANCO
Número de VIN : JHDFM1JRU8XX10533
Número de Serie : JHDFM1JRU8XX10533
Número de Motor : J08CTT32643
Carrocería : CISTERNA
Potencia : 191@2500
Form. Rod. : 6X4
Combustible : DIESEL

Año Fabric. : 2008
Año Modelo : 2008

Versión : 26

Asientos : 2
Pasajeros : 2
Ruedas : 10
Ejes : 3

Cilindros : 6
Longitud : 8.95
Altura : 2.71
Ancho : 2.47

Cilindrada : 7.961
P. Bruto : 26.000
P. Neto : 9.750
Carga Util : 16.250



KANDY JACKELINE LLANOS BUIZA
Registrador Público
Zona Registral N° IX - Sede Lima



ADMINISTRADORES DE MANTENIMIENTO S.A.C.

JR. CAYRUCACHI 331 DPTO. 301 URB. MARANGA 5TA ETAPA ENTRE AV
PRECURSORES Y AV FAUCETT
SAN MIGUEL - LIMA - LIMA

FACTURA ELECTRONICA**RUC: 20503587719****E001-43**

Fecha de Vencimiento :

Fecha de Emisión : **25/09/2020**

Señor(es) :

**CONSTRUCTORA & MINERA
GOLDEN SOCIEDAD ANONIMA
CERRADA**

RUC :

20489730864Establecimiento del
Emisor :**JR. CAYRUCACHI 331 URB.
MARANGA 5TA ETAPA DPTO.
301 ENTRE AV PRECURSORES Y
AV FAUCETT LIMA-LIMA-SAN
MIGUEL**

Tipo de Moneda :

SOLES

Observación :

Cantidad	Unidad Medida	Descripción	Valor Unitario	ICBPER
1.00	UNIDAD	EXCAVADORA HIDRAULICA MARCA CATERPILLAR MODELO 336 D2L SERIE CHASIS ZCT00528 SERIE MOTOR TXD07276 ANO 2014	355932.20	0.00

Valor de Venta de Operaciones
Gratuitas : S/ 0.00**SON: CUATROCIENTOS VEINTE MIL Y 00/100 SOLES**

Sub Total	S/ 355,932.20
Ventas	
Anticipos	S/ 0.00
Descuentos	S/ 0.00
Valor Venta	S/ 355,932.20
ISC	S/ 0.00
IGV	S/ 64,067.80
ICBPER	S/ 0.00
Otros	S/ 0.00
Cargos	
Otros	S/ 0.00
Tributos	
Importe	
Total	S/ 420,000.00

*Esta es una representación impresa de la factura electrónica, generada en el Sistema de SUNAT. Puede
verificarla utilizando su clave SOL.*

336D2 L

Hydraulic Excavator



Engine

Engine Model	Cat® C9 ACERT™	
Engine Power (ISO 14396)	209 kW	280 hp
Net Power (SAE J1349/ISO 9249)	208 kW	279 hp

Weights

Operating Weight	37 086 kg	81,761 lb
------------------	-----------	-----------

Drive

Maximum Travel Speed	4.6 km/h	2.9 mph
Maximum Drawbar Pull	300.5 kN	67,555 lbf

336D2 L Differentiating Features

Engine and Hydraulics

A powerful Cat C9 ACERT engine that meets Japan 2006 (Tier 3), U.S. EPA Tier 3, EU Stage IIIA equivalent emission standards and China Stage III Nonroad emission standards combined with a highly efficient hydraulic system deliver excellent performance with low fuel consumption.

Structures

Caterpillar design and manufacturing techniques assure you get outstanding durability and service life in the toughest applications.

Operator Station

The spacious ROPS (Roll Over Protective Structure) cab features excellent visibility and easy-to-access switches. The monitor features a full-color graphical display that is easy to see and use. Overall, the new cab provides you with a comfortable working environment for maximum production and efficiency.

Reduced Service and Maintenance Cost

Routine service and maintenance can be completed quickly and easily to help you reduce ownership costs. Convenient access points, extended service intervals, and advanced filtration help keep downtime to a minimum.

Complete Customer Support

Your Cat dealer offers a wide range of services that can be set up under a customer support agreement when you purchase your equipment.

Cat 336D2 L Total Solutions

Caterpillar and its extensive dealer network offer a wide variety of solutions designed to meet the unique needs of your business.

Contents

Operator Station.....	4
Engine	6
Hydraulics	7
Structures and Undercarriage	8
Front Linkage	9
Service and Maintenance	10
Complete Customer Support.....	11
Work Tools.....	12
Specifications.....	14
Standard Equipment.....	29
Optional Equipment.....	30
Notes.....	31



336D2 L Hydraulic Excavator Specifications

Engine		
Engine Model	Cat C9 ACERT	
Engine Power (ISO 14396)	209 kW	280 hp
Net Power (SAE J1349/ISO 9249)	208 kW	279 hp
Bore	112 mm	4.41 in
Stroke	149 mm	5.87 in
Displacement	8.8 L	537 in³

- The Cat C9 ACERT meets exhaust emissions equivalent to Japan 2006 (Tier 3), U.S. EPA Tier 3, EU Stage IIIA and China Stage III Nonroad emission standards.
- Net power advertised is the power available at the flywheel when the engine is equipped with fan, air cleaner, muffler, and alternator.
- The field-proven C9 ACERT engine can work efficiently at altitudes up to 2300 m (7,546 ft).

Swing Mechanism		
Swing Speed	8.3 rpm	
Swing Torque	109 kN·m	80,144 lbf·ft

Drive		
Maximum Gradeability	70%/30°	
Maximum Travel Speed	4.6 km/h	2.9 mph
Maximum Drawbar Pull	300.5 kN	67,555 lbf

Hydraulic System		
Main System – Maximum Flow (total)	562 L/min	148 gal
Swing System – Maximum Flow	265 L/min	70 gal
Maximum Pressure – Equipment	35 000 kPa	5,076 psi
Maximum Pressure – Travel	35 000 kPa	5,076 psi
Maximum Pressure – Swing	28 000 kPa	4,061 psi
Pilot System – Maximum Flow	40 L/min	11 gal/min
Pilot System – Maximum Pressure	4000 kPa	580 psi
Boom Cylinder – Bore	150 mm	5.9 in
Boom Cylinder – Stroke	1440 mm	56.7 in
Stick Cylinder – Bore	170 mm	6.7 in
Stick Cylinder – Stroke	1738 mm	68.4 in
DB Bucket Cylinder – Bore	150 mm	5.9 in
DB Bucket Cylinder – Stroke	1151 mm	45.3
TB Bucket Cylinder – Bore	160 mm	6.3 in
TB Bucket Cylinder – Stroke	1356 mm	53.4 in

Service Refill Capacities		
Fuel Tank Capacity	620 L	163.79 gal
Cooling System	40 L	10.57 gal
Engine Oil	41 L	10.57 gal
Swing Drive	19 L	5.02 gal
Final Drive (each)	8 L	2.11 gal
Hydraulic System (including tank)	410 L	108.31 gal
Hydraulic Tank	175 L	46.2 gal

336D2 L Hydraulic Excavator Specifications

Major Component Weights

Lower Structure (without counterweight and track)	8700 kg (19,200 lb)
Upper Structure (without front linkage)	9200 kg (20,300 lb)
Counterweight	
6.0 mt (6.6 t)	6000 kg (13,200 lb)
Boom (includes lines, pins and stick cylinder)	
HD Reach Boom – 6.5 m (21'4")	4200 kg (9,300 lb)
Mass Boom – 6.18 m (20'3")	4000 kg (8,800 lb)
Stick (includes lines, pins and bucket cylinder)	
R3.2DB (10'6")	1800 kg (4,000 lb)
HD R3.2DB (10'6")	2000 kg (4,400 lb)
M2.55TB (8'4")	2000 kg (4,400 lb)
M2.15TB (7'1")	1900 kg (4,200 lb)
Track Shoe	
800 mm (32") Triple Grouser	5100 kg (11,200 lb)
700 mm (28") Triple Grouser	4400 kg (9,700 lb)
600 mm (24") Triple Grouser	4100 kg (9,000 lb)
600 mm (24") Double Grouser	4900 kg (10,800 lb)
Quick Coupler	600 kg (1,300 lb)
Bucket	
DB1550HD SAE 1.88 m ³ (2.46 yd ³)	1600 kg (3,500 lb)
TB1650HD SAE 2.41 m ³ (3.15 yd ³)	2400 kg (5,300 lb)

*Base machine includes 75 kg (165 lb) operator weight and 90% fuel weight and undercarriage with center guard.

CONTRATO DE ALQUILER DE EQUIPOS PESADOS

Conste por el presente, el Contrato de Alquiler que celebran de una parte la empresa **CH Y C INVERSIONES AMERICANAS E.I.R.L.** con R.U.C N° 20266661399 representado por su Gerente General **GLORIA MERCEDES CHICCHON CACERES DE PAEZ** identificado con DNI N° 10654095, y con domicilio en **CAL.SAN LUCAS NRO. 143 URB. SANTA TERESA (ESPALDAS DE PROSEGUR) LIMA - LIMA - SANTIAGO DE SURCO**, a quien en adelante se le denominara **EL ARRENDADOR**, y de la otra parte **CONSTRUCTORA & MINERA GOLDEN S.A.C.**, debidamente representado por su Gerente General **JORGE LUIS LEDESMA MARCELO**, identificado con **DNI N° 04085881**, y con domicilio **AV. METROPOLITANA MZ. B1 LOTE 49 URB. CERES - ATE - LIMA - LIMA** a quien en adelante se le denomina **EL ARRENDATARIO**, en los terminos y condiciones siguientes:

PRIMERO: OBJETO DEL CONTRATO

EL ARRENDADOR, fue adjudicado en el Procedimiento de **ADJUDICACION SIMPLIFICADA N° 017-2024-MDPB/CS** para la ejecución de la obra "RENOVACION DE PUENTE; EN EL (LA) CAMINO VECINAL R190306 (PUENTE TUKER) DE LA CC.NN. SAN JOSE DE AZUPIZU, DISTRITO DE PUERTO BERMUDEZ, PROVINCIA OXAPAMPA, DEPARTAMENTO DE PASCO" con código CUI N° 2640210; Para efectos de realizar sus labores de ejecución de la obra necesita contar con el equipamiento estratégico de conformidad a lo requerido en las bases integradas.

SEGUNDO: EQUIPO OBJETO DEL ARRENDAMIENTO

EL ARRENDATARIO otorga en calidad de arrendamiento a favor de **EL ARRENDADOR** el siguiente equipo:

ÍTEM	CANT.	DESCRIPCIÓN
01	01	CAMION VOLQUETE 6X4 15m3
02	01	CARGADOR FRONTAL SOBRE LLANTAS 276 HP

Equipos que se encuentran en perfectas condiciones funcionando, con sus accesorios completos.

TERCERO: USO DEL EQUIPO

EL ARRENDADOR da en arrendamiento el equipo descrito en la cláusula segunda, para su uso exclusivo en la obra especificada en la cláusula primera.

CUARTO: DURACIÓN DEL CONTRATO

El plazo de duración del presente contrato es de 120 días calendarios, el inicio del plazo de duración del presente contrato será acordado por ambas partes y podrá ser prorrogado según lo decidan

QUINTO: MONTO DEL ARRENDAMIENTO

Las partes acuerdan que el monto de la renta será definido en base a acuerdo mutuo entre **EL ARRENDADOR** y **EL ARRENDATARIO**.

SEXTO: PROHIBICIÓN DE SUBARRIENDO

EL ARRENDATARIO, queda prohibido de subarrendar los equipos materia del presente contrato ni de ceder a terceros, sin consentimiento del **ARRENDADOR**.

SÉPTIMO: FIRMAS Y LUGAR

El presente contrato se suscribe en duplicado en la ciudad de Lima, a los 07 días del mes de junio del 2025.



Gloria M. Chicchón Cáceres de Páez
Gerente
CH Y C INVERSIONES AMERICANAS E.I.R.L.

CH Y C INVERSIONES AMERICANAS E.I.R.L.
GLORIA MERCEDES CHICCHON CACERES DE PAEZ
ARRENDADOR



CONSTRUCTORA & MINERA GOLDEN SAC

JORGE LUIS LEDESMA MARCELO
GERENTE GENERAL
CONSTRUCTORA & MINERA GOLDEN SAC
JORGE LUIS LEDESMA MARCELO
ARRENDATARIO



Código de Verificación: 14711999
Título N° : 3320440-2023
Fecha : 15/11/2023 08:18:10



REPÚBLICA DEL PERÚ

SUPERINTENDENCIA NACIONAL DE LOS REGISTROS PÚBLICOS

TARJETA DE IDENTIFICACIÓN VEHICULAR ELECTRÓNICA

ZONA REGISTRAL N° IX

SEDE REGISTRAL - LIMA

Partida Registral : 51532625

DUA/DAM : 000-0000-00-000000-0

Título : 2023-3320440

Fecha del Título : 15/11/2023

Placa N°

F7A-937

Placa Anterior N°

WGG-196



Datos del Vehículo

1009110064

Categoría : N3

Marca : IVECO

Modelo : TRAKKER 380 T 38

Color : BLANCO

Número de VIN : 8ATE3TRT08X061083

Número de Serie : 8ATE3TRT08X061083

Número de Motor : F3BE06815006294

Carrocería : VOLQUETE

Potencia : 280.00@1900

Form. Rod. : 6X4

Versión : 2008

Combustible : DIESEL

Año Fabric. : 2007

Año Modelo : 2008

Asientos : 2

Cilindros : 6

Cilindrada : 12.880

Pasajeros : 1

Longitud : 8.01

P. Bruto : 41.000

Ruedas : 10

Altura : 3.30

P. Neto : 15.320

Ejes : 3

Ancho : 2.52

Carga Util : 25.680



Giovanna Sofia Macedo Eden
GJOVANNA SOFIA MACEDO EDEN
Registrador Público
ZONA REGISTRAL N° IX - SEDE LIMA

DOMICILIO FISCAL:
 CALLE AMADOR MERINO REYNA N° 460, PISO 16
 SAN ISIDRO - LIMA
 efacturas-envio@energoprojekt.com.pe
 TELF.: 20-99800 FAX: 442-9036

FACTURA 1 DE 16

R.U.C. 20102502001

FACTURA ELECTRONICA

F001 N° 00000795

Señor(es): CH Y C INVERSIONES AMERICANAS E.I.R.L.
Dirección: CAL. SAN LUCAS NRO. 143 URB. SANTA TERESA (ESPALDAS DE PROSEGUR) LIMA - LIMA - SA
R.U.C.: 20266661399

Fecha de Emisión: 2021-06-07
Guía N°:
Moneda: DOLARES AMERICANOS
Condición de Pago: -

Item	Cant.	Unid.	Descripción	Valor Venta	Descuento	Precio Unitario
			VENTA DE EQUIPOS - LOTE 2 -HUARANGO - MAQUINARIA Y EQUIPOS			
1	1.000	UNI	NI.001.090 NIP.14-28 TRACTOR ORUGA, Marca: KOMATSU, Modelo : D65EX- 15EO, Serie de Chasis: 71086 (FOR020641)	17,000.00	0.00	20,060.00
2	1.000	UNI	NI.001.091 NIP.11-14 TRACOR DE ORUGA, Marca: KOMATSU, Modelo : D155AX-6, Serie de Chasis: 80722	35,000.00	0.00	41,300.00
3	1.000	UNI	NI.001.092 NIP.14-29 TRACTOR ORUGA, Marca: KOMATSU, Modelo : D65EX- 16, Serie de Chasis: 80963	20,000.00	0.00	23,600.00
4	1.000	UNI	NI.004.043 NIP.21-11 CARGADOR FRONTAL, Marca: KOMATSU, Modelo : WA380-IM, Serie de Chasis: 21103	10,000.00	0.00	11,800.00
5	1.000	UNI	NI.004.061 NIP.21-23 CARGADOR FRONTAL, Marca: DOOSAN, Modelo : MEGA 400-V, Serie de Chasis: DHKHL5YOS80003902	15,000.00	0.00	17,700.00
6	1.000	UNI	NI.004.063 NIP.19-17 CARGADOR FRONTAL DE RUEDAS, Marca: CATERPILLAR, Modelo : 980 H, Serie de Chasis: JMS05161	30,000.00	0.00	35,400.00
7	1.000	UNI	NI.004.065 NIP.21-26 CARGADOR FRONTAL, Marca: DOOSAN, Modelo : DL300A, Serie de Chasis: DWGCWLBGAC1010109	35,000.00	0.00	41,300.00
8	1.000	UNI	NI.006.035 NIP.25-32 MOTTONIVELADORA ARTICULADA, Marca: KOMATSU, Modelo : GD656-3E0, Serie de Chasis: 51870	17,000.00	0.00	20,060.00

SON: DOSCIENTOS ONCE MIL DOSCIENTOS VEINTE CON 00/100 DOLARES AMERICANOS

OP. GRAVADA	USD	179,000.00
TOTAL DESCUENTO	USD	0.00
OP. GRATUITA	USD	0.00
OP. EXONERADA	USD	0.00
OP. INAFECTA	USD	0.00
I.G.V.	USD	32,220.00
IMPORTE TOTAL	USD	211,220.00

DOOSAN

Powerful Wheel Loader



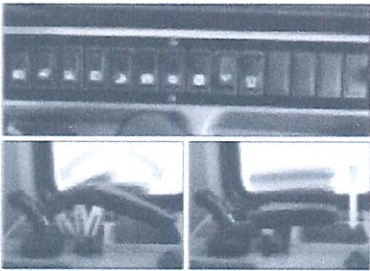

Switch & Wrist rest
The ergonomically laid out switch panel in line with the natural movements of the body allows for very convenient operation. The spare switch cut-outs allows easy installation of additional electric accessories. The tilting and telescopic wrist rest allows the operator to work more comfortably.



Various Control Lever
The joystick installed in compliance with various needs and preferences of operators ensures more convenient work.
- Left : Mono lever and 3rd function. (option)
- Right : Two hydraulic levers with 3rd function electric s/w. (option)



Air Seat
The air suspended seat is adjustable to match each operator's weight and shape.



Air Conditioning & Defroster System
Double filtered air cab, air ducts are properly placed all around the cab with proportional sensitive controls and air re-circulation facility. We offer the same comfort as a passenger car.

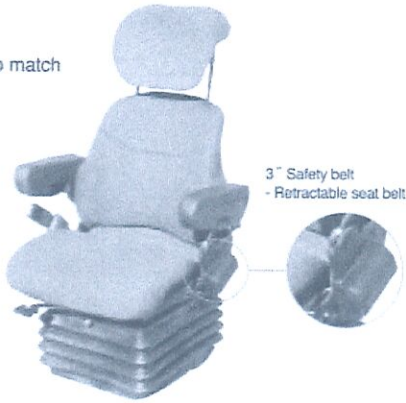

Various Comfort Features

Specifications



Engine

General description

The High performance Doosan DE12TIA 6 cylinders, direct injection, turbo charged, air-air intercooler engine offers low fuel consumption and low exhaust emissions, which are well below the requirements of the Phase II legislation.
(Phase I Area : Doosan DE12TIA Engine)

Power

- GROSS SAE J1349
Rated:

210 kW
281 HP
286 ps @ 2,100 rpm

- NET SAE J 1349
Rated:

206 kW
276 HP @ 2,100 rpm
280 ps

Max Torque:

130 kgf.m
1,275 Nm @ 1,200 rpm
941 lbf.ft

Displacement:

11,051 cc (674cu.in)

Bore x stroke:

φ 123 x 155 mm (4.8" x 6.1")

3 stages Air cleaner including a very efficient pre-cleaner, main and safety elements.

Hydraulically driven puller type fan with possibility of adjustment, pivoting fan for easier cleaning

Battery

System voltage : 24 V
Quantity : 12 V x 2
Capacity(AMP) : 150 Ah

Starter power:

6.6 kW (8.8 Hp)

Alternator output:

60 A



Axles

The front and rear axles with planetary hub reductions are built on the base of very reputed components.

Fitted as standard, the front and rear limited slip differentials, ensure the traction is optimal in all circumstances.

The front axle is also equipped with an external oil cooling system with circulation pump and cooler (option).

Maker and model:

ZF MT-L3000 Series

Max torque transfer at the front and at the rear:

45 %

Oscillation angle:

+/- 12 °

Max vertical movement of the rear wheel:

124 mm

Brake:

Dual circuit multi-plate wet discs. Hydraulic actuation with pump and accumulator.

A Spring applied and hydraulically released parking brake is mounted on the transmission shaft.



Transmission

"Full Power Shift " transmission. It can be used in manual or automatic modes.

This transmission is based on components having excellent worldwide reputations. It is equipped with a modulation system allowing soft gear shifting and inversion of travel direction. Safety devices also protect the transmission of bad operations.

The gear and direction shifting is operated by a single lever to the left of the steering wheel. A travel direction control is also mounted on the hydraulic joystick.

The transmission is remote mounted from the engine for better accessibility.

With a special electronic device, the transmission can be tested and adjusted easily for optimum performance and efficiently.

The transmission can be de-clutched by the operation of brake pedal to increase the power available to the hydraulic pumps.

A safety device prevents the starting of the engine when not in neutral.

Torque converter:

Single stage, one phase
Max Torque ratio
2.99

Gear box:

Maker and model
ZF 4 WG 260

Speed Forward / Rearward: (Tyres 26.5-25- 20PR-L3)

1	8.3 / 8.3 km/h (5.2/5.2 mph)
2	13.6 /13.6 km/h (8.5/8.5 mph)
3	29.0 / 29.0 km/h (18.0/18.0 mph)
4	42.0 km/h (26.1 mph)

Max traction force:

21.5 tons

BIO PACHA S.A.C
CENTENARIO EDIF 23 MZA. K LOTE. 1 DPTO. 101
LA MOLINA - LIMA - LIMA

FACTURA ELECTRONICA
RUC: 20606129506
E001-93

Fecha de Emisión : 06/06/2025
Señor(es) : CONSTRUCTORA & MINERA
RUC : GOLDEN SOCIEDAD ANONIMA
Dirección del Receptor de la factura : CERRADA
Dirección del Cliente : 20489730864
Tipo de Moneda : AV. METROPOLITANA URB. CERES
Observación : 2 ETAPA MZA. B 1 LOTE. 49 LIMA
LIMA ATE
LIMA-ATE
Forma de pago: Crédito
EQUIPOS DE SEGUNDO USO,
OPERATIVOS

Cantidad	Unidad Medida	Descripción	Valor Unitario	ICBPER
1.00	UNIDAD	MEZCLADORA DE CONCRETO TIPO TAMBOR DE 12 P3,	2711.865	0.00
1.00	UNIDAD	MOTOR HONDA DE 18 HP		
		MOTOSOLDADORA MARCA LINCOLN A 220VL, DE 250	8474.577	0.00
		AMPERIOS		

Valor de Venta de Operaciones Gratuitas : S/ 0.00

SON: TRECE MIL DOSCIENTOS Y 00/100 SOLES

Sub Total Ventas :	S/ 11,186.44
Anticipos :	S/ 0.00
Descuentos :	S/ 0.00
Valor Venta :	S/ 11,186.44
ISC :	S/ 0.00
IGV :	S/ 2,013.56
ICBPER :	S/ 0.00
Otros Cargos :	S/ 0.00
Otros Tributos :	S/ 0.00
Monto de redondeo :	S/ 0.00
Importe Total :	S/ 13,200.00

Información del crédito :
Monto neto pendiente de pago : S/ 13,200.00
Total de Cuotas : 1

Nº Cuota	Fec. Venc.	Monto	Nº Cuota	Fec. Venc.	Monto	Nº Cuota	Fec. Venc.	Monto
1	05/07/2025	13,200.00						

Esta es una representación impresa de la factura electrónica, generada en el Sistema de SUNAT. Puede verificarla utilizando su clave SOL.

COMSORCIO MANTARI E.I.R.L.
AV. ALFONSO UGARTE NRO. 96
LIMA - LIMA - LIMA
COMSORCIO MANTARI EIRL

RUC 20603334907
FACTURA
ELECTRÓNICA
F001-000106

CLIENTE
RUC : 20489730864
DENOMINACIÓN : CONSTRUCTORA & MINERA GOLDEN SOCIEDAD ANONIMA CERRADA
DIRECCIÓN : JR. COBALTO NRO. SN URB. CIUDAD REAL DE MINAS - PASCO PASCO
CHAUPIMARCA

FECHA EMISIÓN : 21/06/2019
FECHA DE VENC. : 30/07/2019
MONEDA : SOLES

CANT.	UM	CÓD.	DESCRIPCIÓN	V/U	P/U	IMPORTE
4	NIU	419	Compactador vibratorio tipo plancha 9.5 hp reversible	2,966.102	3,500.000	14,000.00
4	NIU	420	Regla vibratorio 1.6 hp - 1.14p	1,783.898	2,105.000	8,420.00
4	NIU	421	Winche eléctrica 5hp motor trifasico 4p - 30mt	2,987.288	3,525.000	14,100.00
4	NIU	422	Vibrador de concreto 6.5hp - 2.5 - 6m	1,618.644	1,910.000	7,640.00
4	NIU	423	Vibrador de concreto 6hp - 1.5 - 6m	1,114.407	1,315.000	5,260.00

GRAVADA S/ 41,881.36
IGV 18.00 % S/ 7,538.64
TOTAL S/ 49,420.00

IMPORTE EN LETRAS: CUARENTA Y NUEVE MIL CUATROCIENTOS VEINTE CON 00/100 SOLES

Representación impresa de la FACTURA ELECTRÓNICA, para ver el documento visita
<https://facturafacilito.pse.pe/20603334907>

Emitido mediante un PROVEEDOR Autorizado por la SUNAT mediante Resolución de Intendencia No.034-005-0005315



CONTABILIDAD

11 / 06 / 80



KAWAMOTO
MADE IN KOREA

RECIBIDO

R.U.C. N° 20602150756
FACTURA ELECTRÓNICA
FE01-192

IMPORTACIONES KAWAMOTO PERU E.I.R.L.

AV. ARGENTINA NRO. 327 INT. P-1 ---- PASAJE PRINCIPAL 4
D.C. L - LIMA LIMA LIMA

CORREO: importkawamoto@gmail.com

TELEF: 977 403 775 - 924 965 293

Fecha emisión : 09/09/2024
Señor(es) : CONSTRUCTORA & MINERA GOLDEN
SOCIEDAD ANONIMA CERRADA
RUC : 20489730864
Dirección : AV. METROPOLITANA MZ. B-1 LT. 49
URB. CERES 2 ETAPA - LIMA LIMA ATE

Cant.	Unidad	Código	Descripción	P.U.	Total
1.00	UNIDAD	MTBMB-6X6	MOTOBOMBA DE 6"X6" 20HP DIESEL PETROLERA ARRANQUE ELECTRICO/MANUAL CAUDAL 3500LPM ALTURA 30MTS	6,700.00	6,700.00
1.00	UNIDAD	MTBMB-4X4	MOTOBOMBA DE 4"X4" 16HP DIESEL PETROLERA ARRANQUE ELECTRICO/MANUAL CAUDAL 2500LPM ALTURA 32MTS	4,500.00	4,500.00
1.00	UNIDAD	MTBMB-3X3	MOTOBOMBA DE 3"X3" 14HP DIESEL PETROLERA ARRANQUE ELECTRICO/MANUAL CAUDAL 1800LPM ALTURA 35MTS	4,300.00	4,300.00
SUBTOTAL S/					13,135.59
I.G.V S/					2,364.41
IMPORTE TOTAL S/					15,500.00

IMPORTE EN LETRAS: QUINCE MIL QUINIENTOS CON 00/100 SOLES

RESUMEN: imulDT6fXH6a1bQpAgigLoB2IFc=

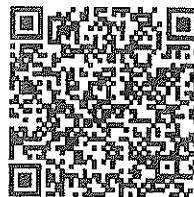

OBSERVACIONES:

MEDIO DE PAGO: TRANSFERENCIA BANCARIA

CUENTAS CORRIENTES

C/C P.S. 191-2483935-0-50 CCI: 00219100248393505051

C/C P.D. 191-2605356-1-36 CCI: 00219100260535613656

CONTABILIDAD

11 / 09 / 23

Forma de pago: Contado

Representación impresa de la Factura electrónica. Consulte su documento en <https://consulta.susii.com>



Lider en Maquinarias

Eximport Distribuidora S.A. P.R.S.A.

Dom. Fiscal: Av. Argentina 1.700 - La Cruz -

FA01-11449

CONSTRUCTORA & MINERA GOLDEN SOCIEDAD ANONIMA
CERRADA
20469730864
JR. COBALTO NRO. 50 URB. CIUDAD REAL DE MINAS (FTE
TERMINAL TERRESTRE) PASCO - PASCO - CHAUPIMARCA

10/07/2017

SOLES
DEPOSITO BANCARIO
JUAN ARCONDO LOLO

BHE1050051	1.00	UND	MARTILLO ELECT. D/DEMOLICION 1750W 45J HEXAG. 1-1/8" 45J C/CINCEL AGUDO 400MM C/MALETIN (ALEMAN) MOD:GSH16 MARCA: BOSCH 609000403	0.00	3,198.00	3,198.00
BAJ1061115	1.00	UND	MOTOFUMIG. 5.5HP 500PSI C/MANG. GX160H1QX1 C/BAST C/ACC. MOD:3WZ-26C/GX160H1QX1 MARCA: REXON HONDA GCAAH-5227220	0.00	1,473.00	1,473.00
BCN1020108	2.00	UND	APISONADORA 5.5HP 11"X13" 10KN 75KG 4T HONDA GX160 (RM80) MOD:RM80H MARCA: DYNAMIC GCAAH-5259275/GCAAH-5268015	0.00	2,931.00	5,862.00
BHE3010506	2.00	UND	CINCEL HEXAGONAL PUNTA AGUDA 1-1/8" X 520MM P/GSH16-28/GSH27 MOD:1 618.600 019 MARCA: BOSCH	0.00	100.00	200.00
BMC2011457	2.00	UND	CHICLER N° 65 P/MOTOR G200/GX160 P/ALTURA 99101- 124-0650 MOD:99101-2H70650 MARCA: HONDA	0.00	58.00	116.00
BTS1010833	4.00	UND	ACEITE P/MOTOR SAE20W50 X 1/4 GALON (PREMIUM) MADE IN USA MOD:SAE20W50 MARCA: XCEL	0.00	6.00	24.00

9,214.41

0.00

0.00

0.00

(15%) 1,658.59

10,873.00

SON: DIEZ MIL OCHOCIENTOS SETENTITRES Y 00/100 SOLES

Una vez salida la mercadería no hay lugar de devolución ni cambio. La mercadería viaja por cuenta y
riesgo del comprador.

La Garantía queda invalida si no se protege con arrancadores termomagnéticos o salvamotores.

0%

0

10,873.00

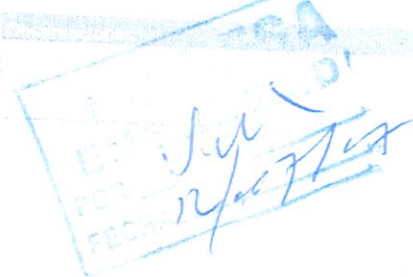

Agente de Retención

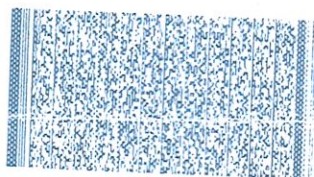

12.07.17

EDIPESA

EXIMPORT DISTRIBUIDORES DEL PERU S A
ARGENTINA 1710 - ALT AV NICOLAS DUEÑAS
LIMA - LIMA - LIMA

FACTURA ELECTRÓNICA

RUC: 20100041520

FA01 - 11449

Fecha de Emisión : 10/07/2017 Forma de Pago: Crédito
Señor(es) : CONSTRUCTORA & MINERA GOLDEN SOCIEDAD
ANONIMA CERRADA
RUC : 20489730864
Dirección del Cliente : COBALTO SN CIUDAD REAL DE MINAS FTE
TERMINAL TERRESTRE
Tipo de Moneda : SOL
Observación : -

Cantidad	Unidad Medida	Código	Descripción	Valor Unitario	ICBPER
1.00	UNIDAD	BHE1050051	MARTILLO ELECT. D/DEMOLICION 1750W 45J HEXAG. 1-1/8" 45J C/CINCEL AGUDO 400MM C/MALETIN [ALEMAN] MOD:GSH16 MARCA:BOSCH	0.00	0.00
1.00	UNIDAD	BAJ1061115	MOTOFUMIG. 5.5HP 500PSI C/MANG. GX160H1QX1 C/BAST C/ACC. MOD:3WZ-28C/GX160H1QX1 MARCA:REXON HONDA	1,473.00	0.00
2.00	UNIDAD	BCN1020108	APISONADORA 5.5HP 11"X13" 10KN 75KG 4T HONDA GX160 [RM80] MOD:RM80H MARCA:DYNAMIC	2,931.00	0.00
2.00	UNIDAD	BHE3010506	CINCEL HEXAGONAL PUNTA AGUDA 1- 1/8" X 520MM P/GSH16-28/GSH27 MOD:1.618.600.019 MARCA:BOSCH+	100.00	0.00
2.00	UNIDAD	BMC2011457	CHICLER N° 65 P/MOTOR G200/GX160 P/ALTURA 99101-124-0650 MOD:99101- ZH70650 MARCA:HONDA-	0.00	0.00
4.00	UNIDAD	BTS1010833	ACEITE P/MOTOR SAE20W50 X 1/4 GALON [PREMIUM] MADE IN USA MOD:SAE20W50 MARCA:XCEL	6.00	0.00

**SON: DIEZ MIL OCHOCIENTOS SETENTA Y
TRES Y 00/100 SOLES**

* Descuento Global que Afecta la Base Imponible

** Descuento Global que no Afecta la Base Imponible

Descuento Global:	S/0.00
Total valor venta gravado:	S/9,214.41
Total valor venta inafecto:	S/0.00
Total valor venta exonerado:	S/0.00
Total valor venta gratuito:	S/0.00
Total valor venta exportación:	S/0.00
Descuento Global **:	S/0.00
Total descuentos:	S/0.00
Sumatoria otros tributos:	S/0.00
Sumatoria otros cargos:	S/0.00
Sumatoria ISC:	S/0.00
Sumatoria IGV:	S/1,658.59
Sumatoria ICBPER:	S/0.00
Monto total del anticipo:	S/0.00
Monto de Redondeo:	S/0.00
Importe total:	S/10,873.00

Esta es una representación impresa de la factura electrónica, generada en el Sistema de SUNAT. Puede verificarla utilizando su clave SOL.

EXIMPORT DISTRIBUIDORES DEL PERU S.A

EDIPEA
Av. Argentina 1710 - Lima-Lima-Lima
LIMA - LIMA - Lima

Nombre/Razón Social: CONSTRUCTORA & MINERA GOLDEN SOCIEDAD ANONIMA CERRADA
Dirección: JR. COBALTO NRO. SN URB. CIUDAD REAL DE MINAS (FTE TERMINAL TERRESTRE) PASCO - PASCO - CHAUPIMARCA
Moneda: Sol

RUC: 20489730864
Fecha Emisión: 05/10/2020 18:21:43

Ítem	Código	Descripción	Und.	Cantidad	V. Unitario	P. Unitario	Descuento (afecto al IGV)	Valor Venta
1	BCN1029975	PLANCHA COMPACT. FE. FDO. 9.5HP CH395-3226 KOHLE GAS. A/M C/RUEDAS 10" IMPORTADAS Serie: , PC-0153/20 - 5013910398, PC-0154/20 - 5013910198 Marca: DYNAMIC KOHLER Modelo: PCFF/CH395-3226-RIMP	NIU	2.00	2,608.48	3,078.00	0.00	5,216.95
2	BBO1050783	MOTOB. AUTOC. 3"X3" 6.5HP GAS. SH265 C/SENSOR D/NIVEL D/ACEITE Serie: , 4925530049 Marca: KOHLER Modelo: PA-WB30-0001	NIU	1.00	1,067.80	1,260.00	0.00	1,067.80
3	BHE1010950	AMOLADORA 4.5" 1400W VVR SISTEMA SJS (JAPONES) Serie: , 16320A Marca: MAKITA Modelo: 9564PCV	NIU	1.00	549.15	648.00	0.00	549.15
4	BGE1020458	GENER. 3400W 1F GAS. A/M 220V AC/12V DC 60HZ 7.0HP (PREMIUM) Serie: , 1406X00507 Marca: PANTHER Modelo: MF3800CX	NIU	1.00	1,296.61	1,530.00	0.00	1,296.61
5	BTS1010029	ACEITE P/MOTOR SAE10W30 X 1/4 GALON 4 TIEMPOS Serie: - Marca: HONDA- Modelo: 10W-30	NIU	4.00	15.51	18.30	0.00	62.03
6	BHE1080363	TALADRO ELECT. 1/2" 710W PERCUTOR V.V.R. 0-3200RPM IMPACTO: 0-4800GPM Serie: , 1269441Y Marca: MAKITA Modelo: HP1630	NIU	1.00	203.39	240.00	0.00	203.39

Son: NUEVE MIL NOVECIENTOS SIETE CON 20/100 SOLES

Op. Gravada	S/	8,395.93
I.G.V	S/	1,511.27
Op. Inafecta	S/	0.00
Op. Exonerada	S/	0.00
Op. Exportacion	S/	0.00
Importe Total	S/	9,907.20

Observaciones de SUNAT:

El comprobante numero FA01-00037214, ha sido aceptada

Información Adicional

1	Código Cliente	20489730864
2	TELEFONOS	-
3	Condiciones de Pago	DEPOSITO BANCARIO

4	O.Compra / F.O.C. / Pedido / F.Pedido	-
5	Vendedor	PATRICIA PONCE CALCIN
6	Observacion	-
7	Incoterms / Incoterms	-
8	Notas	Una vez salida la mercadería no hay lugar de devolución ni cambio. La mercadería viaja por cuenta y riesgo del comprador. La Garantía queda invalida si no se protege con arrancadores termomagnéticos o salvamotors. No retener el 3% de este comprobante por ser agente de retención R.S.037-2002 SUNAT.

Autorizado a ser emisor electrónico mediante R.I. SUNAT N°0340050004781



Representación Impresa de la Factura Electrónica, consulte en <https://sfe.bizlinks.com.pe>

Powered by Bizlinks

Puerto Bermudez, 10 de junio del 2025

CARTA N°054-2025-C-OGLP-OGA/MDPB.

SEÑOR(ES)

CONSTRUCTORA & MINERA GOLDEN S.A.C.

Dirección:

Av. Metropolitana mz b1, lt 49, urb. Ceres. Ate, lima

Correo electrónico: goldenperu1@hotmail.com

ASUNTO : SOLICITO DOCUMENTOS ORIGINALES

REFERENCIA : a) CARTA N° 001-2025/GOLDEN
b) ADJUDICACION SIMPLIFICADA N° 17-2024-CS-MDPB-2
c) ART. 2 DE LA LEY DE CONTRATACIONES DEL ESTADO – LEY N° 30225

Mediante el presente reciba el saludo cordial a nombre de la Oficina de Gestión Logística y Patrimonio, y el mío propio, y en atención al documento de la referencia a), donde su representado remite los documentos para el perfeccionamiento del contrato del procedimiento selección AS-SM-17-2024-CS-MDPB-2, cuyo objeto de convocatoria es la CONTRATACIÓN DE LA EJECUCIÓN DE LA OBRA RENOVACION DE PUENTE; EN EL (LA) CAMINO VECINAL R190306 (PUENTE TUKER) DE LA CC.NN. SAN JOSE DE AZUPIZU, DISTRITO DE PUERTO BERMUDEZ, PROVINCIA OXAPAMPA, DEPARTAMENTO DE PASCO con código CUI N° 2640210; al respecto debo indicar lo siguiente:

ANTECEDENTES:

Mediante CARTA N° 001-2025/GOLDEN, de fecha 03.06.2025, su representada presente la documentación para la suscripción de contrato, conteniendo lo estipulado en el numeral 2.3, del capítulo II de las Bases Integradas, conteniendo entre ellas,

s) Copia de (i) contratos y su respectiva conformidad o (ii) constancias o (iii) certificados o (iv) cualquier otra documentación que, de manera fehaciente demuestre la experiencia del personal que conforma el plantel profesional clave.

ANALISIS

El literal j) del artículo 2 de la ley de contrataciones del estado establece:

La conducta de los partícipes en cualquier etapa del proceso de contratación está guiada por la honestidad y veracidad, evitando cualquier práctica indebida, la misma que, en caso de producirse, debe ser comunicada a las autoridades competentes de manera directa y oportuna.

Respecto a los certificados presentados para la acreditación de la experiencia del personal clave – residente de obra. Presentada por su representada mediante CARTA N° 001-2025/GOLDEN, 03.06.2025. (folios 8-9).

Su representada presenta los siguientes certificados:

<p align="center">"AÑO DE LA CONSOLIDACION DEL MAR DEL GRAU."</p> <p align="center"><u>CERTIFICADO DE TRABAJO</u></p> <p>- El que suscribe el jefe de recursos humanos de la Municipalidad Distrital de Echarati, provincia de La Convención Departamento del Cusco.</p> <p><u>CERTIFICA:</u></p> <p>-Que el Ing. ROLANDO RODRÍGUEZ YBAÑEZ con DNI N° 01122759, ha prestado servicios la Municipalidad Distrital de Echarati, provincia de La Convención Departamento del Cusco.</p> <p>-RESIDENTE EN LA OBRA: "CONSTRUCCION DEL PUENTE CARROZABLE PUGUIENTIMARI II", ejecutada por esta Municipalidad, en el periodo de 02 de marzo 2013 a 31 de octubre 2013.</p> <p>-Tiempo en el cual demostró RESPONSABILIDAD y ESMERO, en las funciones asignadas.</p> <p>-Se expide el presente documento a solicitud del interesado para fines que estime por conveniente.</p> <p align="right">   ALEXANDER TORRES JARA RESPONSABLE DE PERSONAL </p>	<p align="center">"AÑO DE LA CONSOLIDACION DEL MAR DEL GRAU."</p> <p align="center"><u>CERTIFICADO DE TRABAJO</u></p> <p>-El que suscribe el jefe de recursos humanos de la Municipalidad Distrital de Echarati, provincia de La Convención Departamento del Cusco.</p> <p><u>CERTIFICA:</u></p> <p>Que el Ing. ROLANDO RODRÍGUEZ YBAÑEZ con DNI N° 01122759, ha prestado servicios la Municipalidad Distrital de Echarati, provincia de La Convención Departamento del Cusco.</p> <p>RESIDENTE EN LA OBRA: "CREACION DEL PUENTE VEHICULAR PUGUIENTIMARI I", ejecutada por esta Municipalidad, en el periodo de 02 de Octubre 2012 a 28 de Febrero 2013.</p> <p>Tiempo en el cual demostró RESPONSABILIDAD y ESMERO, en las funciones asignadas.</p> <p>Se expide el presente documento a solicitud del interesado para fines que estime por conveniente.</p> <p align="right">   ALEXANDER TORRES JARA RESPONSABLE DE PERSONAL </p> <p align="right">   CONSTRUCTORA INERA S.A. </p>
<p align="center">   ALEXANDER TORRES JARA RESPONSABLE DE PERSONAL </p>	<p align="center">   ALEXANDER TORRES JARA RESPONSABLE DE PERSONAL </p>

se evidencia el quebrantamiento del principio de presunción de veracidad, ello en concordancia a lo establecido en la RESOLUCIÓN N° 4216-2024-TCE-S3, donde estipula lo siguiente:

"(...) una firma "escaneada" o "digitalizada" no constituye una firma electrónica en los términos descritos en el artículo 2 de la Ley N° 27269, Ley de firmas y certificados digitales, toda vez que no permite la verificación de su autenticidad ni garantiza la integridad del documento, es decir, no reúne el nivel de seguridad requerido en la normativa especial de la materia."

Asimismo, Las firmas reproducidas son similares en el tamaño y la forma de trazo, el trazo final de las firmas termina coincidentemente a la misma distancia del sello, así como es similar la letra de la post firma; por ello, considera que las firmas son reproducción de una misma imagen

Motivo por el cual, **se solicita a su representada remita los originales de dichos escritos en un plazo máximo de 24 horas con la finalidad de dar veracidad de los documentos antes mencionados.**

Caso contrario, no será considerado para la calificación de la experiencia del personal clave – residente de obra.

Asu vez, será considerado como una infracción de acuerdo al literal j) del numeral 50.1 Artículo 50. INFRACCIONES Y SANCIONES ADMINISTRATIVAS, de la Ley de Contrataciones del Estado, que establece lo siguiente:

j) Presentar documentos falsos o adulterados a las Entidades, al Tribunal de Contrataciones del Estado, al Registro Nacional de Proveedores (RNP), al Organismo Supervisor de las Contrataciones del Estado (OSCE), o a la Central de Compras Públicas– Perú Compras

Sin otro el particular, quedo de usted.

Atentamente