

Lima, 14 de abril del 2025

Señores del Comité de Selección de la ADJUDICACIÓN SIMPLIFICADA N° 1-2025-INPE/ORL
DERIVADA AS N° 10-2024-INPE/ORL, ITEM 3: ADQUISICIÓN DE CALZADOS DE VESTIR
FEMENINO Y MASCULINO.

ASUNTO: Entrega del Informe Pericial de ADJUDICACIÓN SIMPLIFICADA N° 1-2025-
INPE/ORL.

Con la Orden de Servicio N° 441 de fecha 11 de abril del 2025, por el concepto de
PRESTACIÓN DE SERVICIO DE UN INGENIERO TEXTIL – Servicio de Asesoría Especializada en
en cueros calzados dama y caballero

De mi consideración:

Conforme a lo tratado en el ASUNTO hago entrega del informe pericial, en la mesa de
recepción de INSTITUTO NACIONAL PENITENCIARIO REGIONAL LIMA.

Atte.



Roberto A. Cenzano Durán

Ing. Textil

Perito Textil N° 38252

957 439 682

racedu1@gmail.com

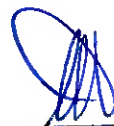

C.P.C. JUAN ARBILDO PAREDES
ESPECIALISTA
DNI N° 00014550

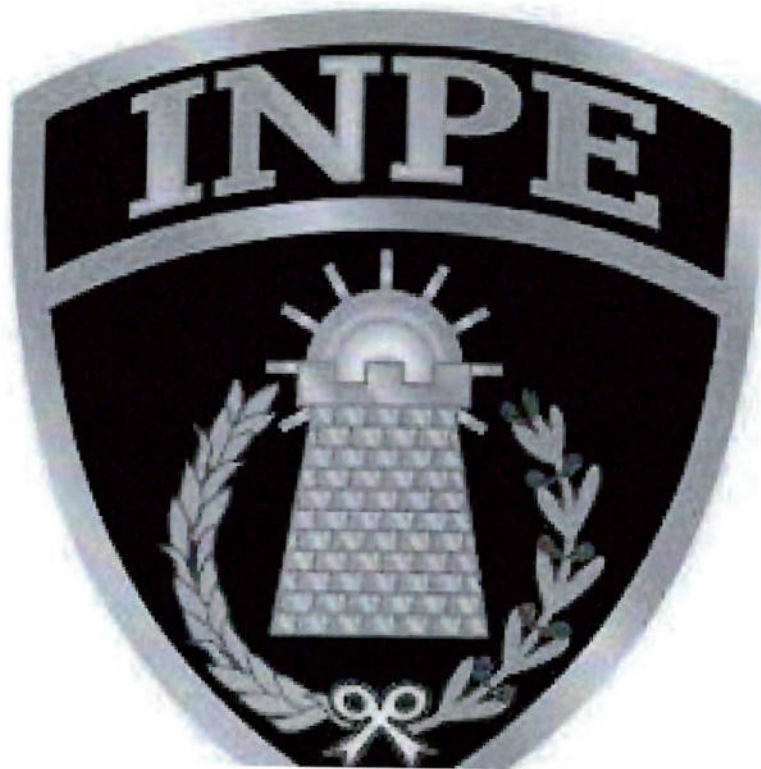

INFORME TÉCNICO PERICIAL DE CALZADOS

**INSTITUTO NACIONAL PENITENCIARIO REGIÓN
LIMA (INPE REGIÓN LIMA)**

**ADJUDICACIÓN SIMPLIFICADA Nº 1-2025-
INPE/ORL**

ROBERTO ANTONIO
GENZANO DURÁN
ING. TEXTIL
PERITO TEXTIL COLEGIADO
CIP Nº 38252

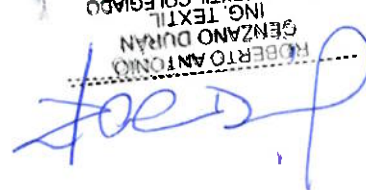

INFORME TECNICO PERICIAL

1. PRESENTACIÓN

Realizar el Informe Pericial Textil, según lo solicitado en los Términos de Referencia (TdR).

2. RESPONSABLE DE LA PERICIA

Ingeniero Textil & Perito Roberto Antonio Cenzano Durán con el CIP N° 38252, DNI N° 10824222, RUC N° 10 10824222 7 – racedu1@gmail.com, teléfono 957439682.

3. SOLICITANTE

Servicio al Instituto Nacional Penitenciario, región Lima, INPE – REGIÓN LIMA, dirección Av. Abancay – ex edificio MEF S/N C (Lima – Lima – Lima). RUC N° 20381132596.

4. OBJETO DE LA PERICIA

- Es brindar servicio de Asesoría Especializada para la adquisición de calzados dama, caballero,
- Presentar un informe técnico que establezca resultados de la evaluación de las Bases Integradas del procedimiento de la Adquisición Simplificada.

5. ALCANCES DE LA PERICIA

Evaluar el cumplimiento de las especificaciones técnicas solicitada en el proceso de Adquisición de Uniforme Institucional para el personal Administrativo y de tratamiento de la oficina Regional Lima del Instituto Nacional Penitenciario ORL-INPE-Calzado de Vestir Femenino y Masculino.

6. ANTECEDENTES

Inspeccionar la documentación del expediente en la parte de análisis técnico, hacer enfoque en lo presentado en contrastar lo solicitado en las Bases Integradas (EETT) y en lo presentado por los postores (trazabilidad). expediente en la parte de análisis.

7. METODOLOGÍA

- Se usará instrumental de laboratorio textil (ver Pdf adjunto), no serán validados las opiniones (vista, tacto, aroma, etc., también se comparará las muestras de los postores y lo manifestado en la sección

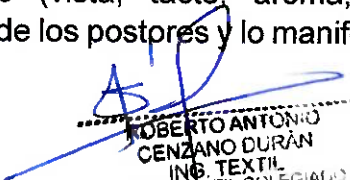
ROBERTO ANTONIO
CENZANO DURÁN
ING. TEXTIL
PERITO TEXTIL COLEGIADO
CIP N° 38252

de Especificaciones Técnicas, de las Bases Integradas, que figuran en el portal de la OSCE, para esto se hará uso sustentadas en el tacto del evaluador, todo se hará de manera cuantificable.

El Perito Textil, priorizará la ingeniería en el corte y armado de los calzados dama caballero, simetría en particular, la pulcritud con la que se presentaran las muestras.

8. FUENTES DE INFORMACIÓN

- Bases Integradas Técnicas.
- El Término e Referencia.
- La información hecha que obran en el expediente de contratación.
- Evaluación de las muestras del cuadro adjunto.

Item	DESCRIPCION DEL CONTENIDO DEL PAQUETE	Unid. De Medida	COMPOSICION DEL CALZADO	TALLA
3	CALZADO DE VESTIR PARA EL PERSONAL FEMENINO	PAR	01 PAR	38
	CALZADO DE VESTIR PARA EL PERSONAL MASCULINO	PAR	01 PAR	42

9. PRESENTACION DE POSTORES AL PROCESO

Se entregó tres postores donde el postor DEMAN SAC., no será evaluado por no presentar oferta electrónica como lo manifiesta el Comité. Quedando a evaluarse:

	POSTOR	TALLA	GÉNERO
1	V&V VELUCCI S.A.C	42	CABALLERO
		38	DAMA
2	G&F CUEROS Y DERIVADOS SAC	42	CABALLERO
		38	DAMA

[Firma]
 ROBERTO ANTONIO
 CENZANO DURÁN
 ING. TEXTIL
 PERITO TEXTIL COLEGIADO
 CIP N° 38252

10. EVALUACIÓN DEL CALZADO DE VESTIR FEMENINO Y MASCULINO

10.1 Calzado de caballeros

DESCRIPCION	Proveedor: V&V VELUCCI S.A.C	Proveedor: G&F CUEROS Y DERIVADOS SAC
Modelo	Cumple	Cumple
Capellada	Cumple	No cumple. Presenta picaduras, ralladuras el Cuero
Forro de capellana y talón	Cumple	No cumple Mal forrado, empalmes del forro entre capellada y el cuerpo abierto, mal acabado
Plantilla	Cumple	Cumple
Puntera	Cumple	Cumple
Contrafuerte	Cumple	Cumple
Falsa	Cumple	Cumple
Cambrillón	Cumple	Cumple
Suela	Cumple	Cumple
Taco	Cumple	Cumple
Tapilla	Cumple	Cumple
Hilo de costura	Cumple	Cumple
Pasadores	Cumple	Cumple
Resistencia unión de corte firme	Cumple	Cumple
Etiquetado del calzado	Cumple	Cumple
Talón: El calzado de varón no llevará acolchado en la parte del talón <small>Absolución de la Observa. 2</small>	Cumple	No cumple Presenta acolchado en parte del talón

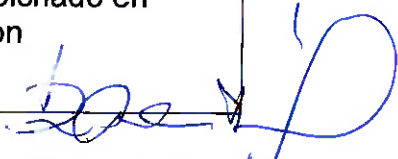
 ROBERTO ANTONIO
 GONZÁLEZ DURÁN
 Ing. TEXTIL
 INGENIERO TEXTIL COLEGIADO
 CIP N° 38252

10.2 Calzado de damas

DESCRIPCION	Proveedor: V&V VELUCCI S.A.C	Proveedor: G&F CUEROS Y DERIVADOS SAC
Modelo	Cumple	Cumple
Capellada, talón y forro de taco	Cumple	No cumple. Presenta picaduras, rayaduras el Cuero
Forro de capellana y talón	Cumple	No cumple Mal forrado, empalmes del forro entre capellada y el cuerpo abierto, mal acabado Forro del talón presenta fallas de picaduras
Plantilla	Cumple	Cumple
Puntera	Cumple	Cumple
Contrafuerte	Cumple	Cumple
Falsa	Cumple	Cumple
Suela	Cumple	Cumple
Taco	Cumple	Cumple
Tapilla	Cumple	Cumple
Hilo de costura	Cumple	Cumple
Resistencia unión de corte firme	Cumple	Cumple
Etiquetado del calzado	Cumple	Cumple

11. CONCLUSIONES DEL PERITO TEXTIL

Luego de analizar los calzados de ambos postores se concluye:

- El postor G&F CUEROS Y DERIVADOS S.A.C. las muestras presentadas en calzado de caballeros **NO CUMPLE** con las eett solicitadas del proceso AS 001 2025 INPE /ORL -"ADQUISICION DE UNIFORME INSTITUCIONAL PARA EL PERSONAL ADMINISTRATIVO Y DE TRATAMIENTO DE LA OFICINA REGIONAL LIMA DEL INSTITUTO NACIONAL PENITENCIARIO ORL-INPE - CALZADO DE VESTIR FEMENINO Y MASCULINO".
- El postor G&F CUEROS Y DERIVADOS S.A.C. las muestras presentadas en calzado de damas **NO CUMPLE** con las eett solicitadas del proceso AS 001 2025 INPE /ORL -"ADQUISICION DE UNIFORME INSTITUCIONAL PARA EL PERSONAL ADMINISTRATIVO Y DE TRATAMIENTO DE LA OFICINA

ROBERTO ANTONIO
CENZANO DURÁN
ING. TEXTIL
PERITO TEXTIL COLEGIADO
CIP N° 38252

**REGIONAL LIMA DEL INSTITUTO NACIONAL PENITENCIARIO ORL-INPE
- CALZADO DE VESTIR FEMENINO Y MASCULINO”.**

- El postor V&V VELUCCI S.AC. las muestras presentadas en calzado de caballeros **CUMPLE** con las EETT solicitadas del proceso AS 001 2025 INPE /ORL -“ADQUISICION DE UNIFORME INSTITUCIONAL PARA EL PERSONAL ADMINISTRATIVO Y DE TRATAMIENTO DE LA OFICINA REGIONAL LIMA DEL INSTITUTO NACIONAL PENITENCIARIO ORL-INPE - CALZADO DE VESTIR FEMENINO Y MASCULINO”.
- El postor V&V VELUCCI S.AC. las muestras presentadas en calzado de damas **CUMPLE** con las EETT solicitadas del proceso AS 001 2025 INPE /ORL -“ADQUISICION DE UNIFORME INSTITUCIONAL PARA EL PERSONAL ADMINISTRATIVO Y DE TRATAMIENTO DE LA OFICINA REGIONAL LIMA DEL INSTITUTO NACIONAL PENITENCIARIO ORL-INPE - CALZADO DE VESTIR FEMENINO Y MASCULINO”.

**ANEXOS FOTOS DEL INCUMPLIMIENTO DEL POSTOR EL POSTOR
G&F CUEROS Y DERIVADOS S.A.C**

CALZADO DE DAMAS

- Presenta arrugas en el armado del zapato entre la capellada y suela.
Muestra exceso de empalmes que han sido marcados con tiza blanca en un solo lado



Roberto Antonio
ROBERTO ANTONIO
CENZANO DURÁN
ING. TEXTIL
FENTO TEXTIL COLEGIADO
CIP N° 38252



- El forro de los talones, se muestra poca prolijidad dado que presentan irregularidades (fallas de picaduras y rayaduras) están encerradas en círculo azul



ROBERTO ANTONIO
CENZANO DURAN
ING. TEXTIL
PERITO TEXTIL COLEGIADO
CIP N° 38252

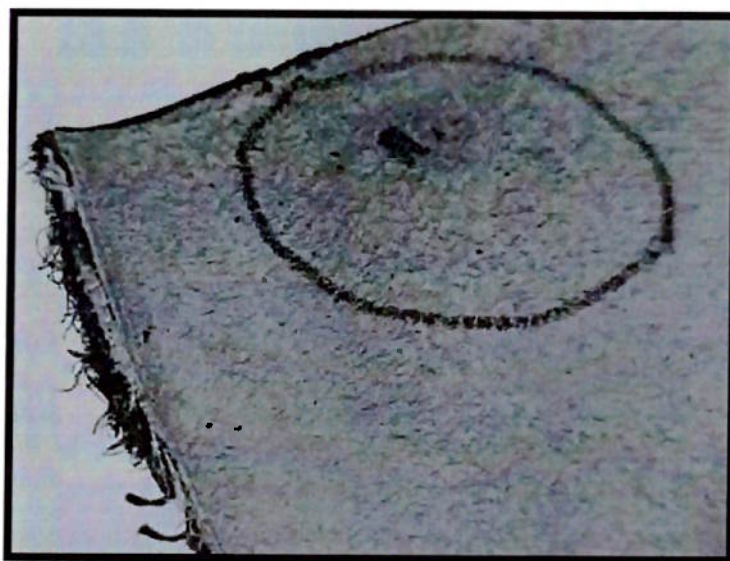

CALZADO DE CABALLEROS

- Presenta fallas exteriores de calidad en cuero que se han encerrado en círculos (fallas de picaduras y rayaduras)



Robert Duran
ROBERTO ANTONIO
CENZANO DURAN
ING. TEXTIL
PERITO TEXTIL COLEGIADO
CIP N° 38252

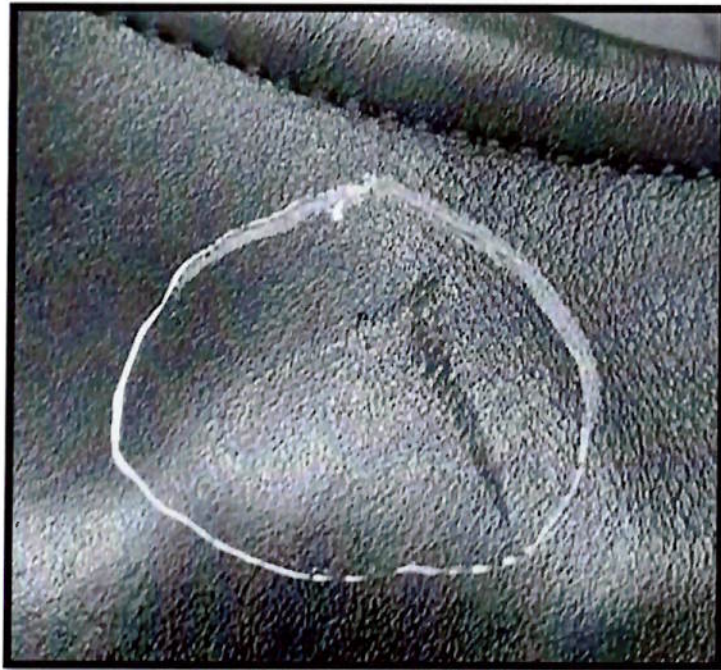

- En la parte interior donde se unen la lengüeta y la capellada se observa poca prolijidad en los cortes del forro (empalmes defectuosos). Como puede mostrarse en los gráficos

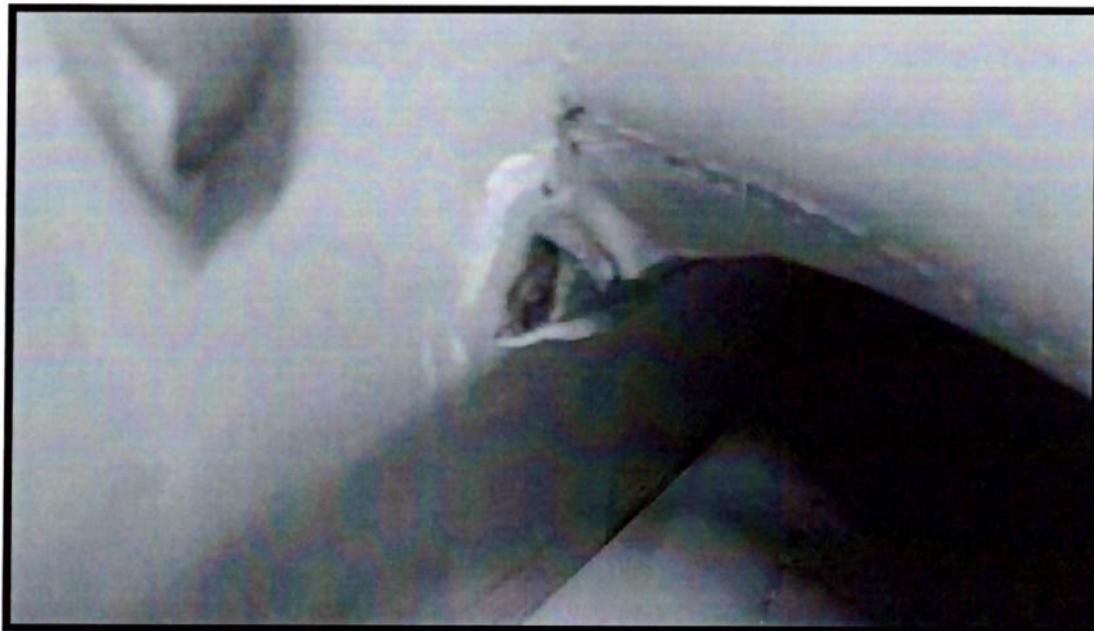

ROBERTO ANTONIO
CENZO DURÁN
ING. TEXTIL
PERITO TEXTIL COLEGIADO
CIP N° 38252

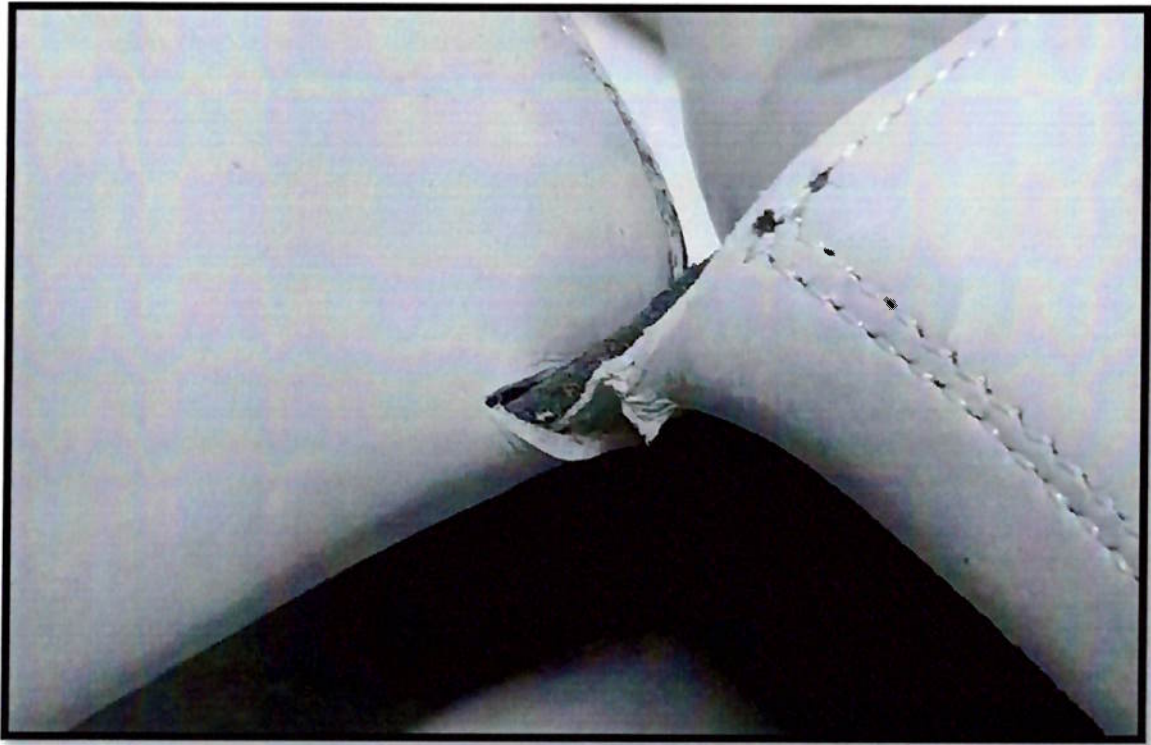

- Presenta acolchado en talón, según bases integradas no se solicita



Robert Duran
ROBERTO ANTONIO
CENZANO DURAN
ING. TEXTIL
LICITADO TEXTIL COLEGIADO
CIP N° 38252



Roberto
ROBERTO ANTONIO
CENZANO DURÁN
ING. TEXTIL
PERITO TEXTIL COLEGIADO
CIP N° 38252

**ANEXOS FOTOS DEL CUMPLIMIENTO DEL POSTOR EL POSTOR V&V
VELUCCI S.A.C**

POSTOR DAMA V&V VELUCCI S.A.C.

1. El zapato de dama cumple con las especificaciones técnicas solicitadas.



[Handwritten signature]
ROBERTO ANTONIO
CENZANO DURAN
ING. TEXTIL
PERITO TEXTIL COLEGIADO
CIP N° 38252

POSTOR CABALLERO V&V VELUCCI S.A.C.

- EL zapato de caballero cumple con las especificaciones técnicas solicitadas



[Handwritten signature]
ROBERTO ANTONIO
CENZANO DURÁN
ING. TEXTIL
PERITO TEXTIL COLEGIADO
CIP N° 38252



Galaxy A23

[Signature]
ROBERTO ANTONIO
CENZANO DURÁN
ING. TEXTIL
I. ENITO TEXTIL COLEGIADO
CIP N° 38252

- El zapato de caballero no lleva acolchado en la parte del talón según lo solicitado

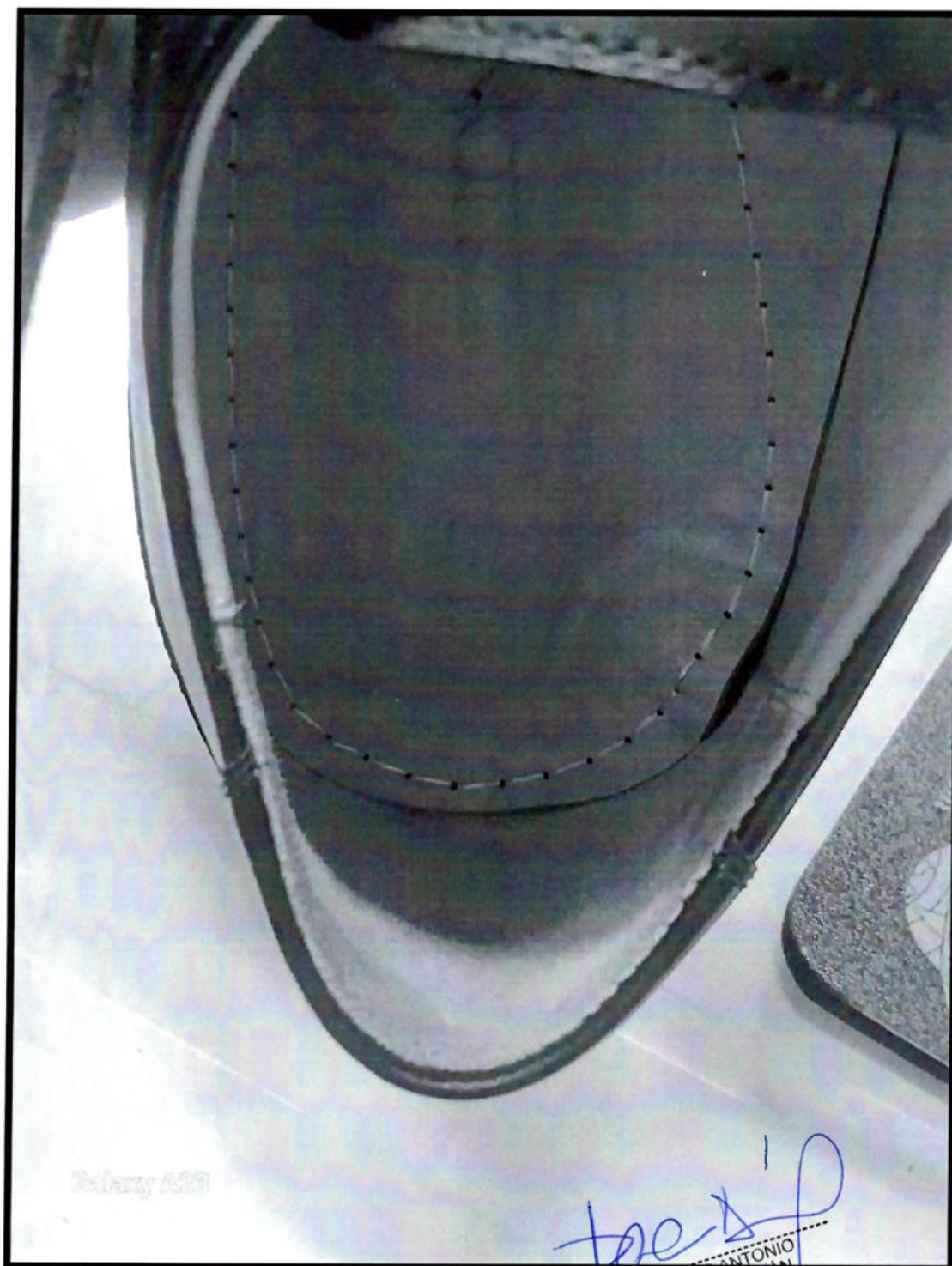

Salary A22

Roberto Antonio
ROBERTO ANTONIO
CENZANO DURAN
ING. TEXTIL
PERITO TEXTIL COLEGIADO
CIP N° 38252

**INSTRUMENTOS UTILIZADOS PARA LA EVALUACIÓN DE TEXTILES Y
CALZADOS**

ROBERTO ANTONIO
CENZANO DURÁN
ING. TEXTIL
PERITO TEXTIL COLEGIADO
CIP N° 38252

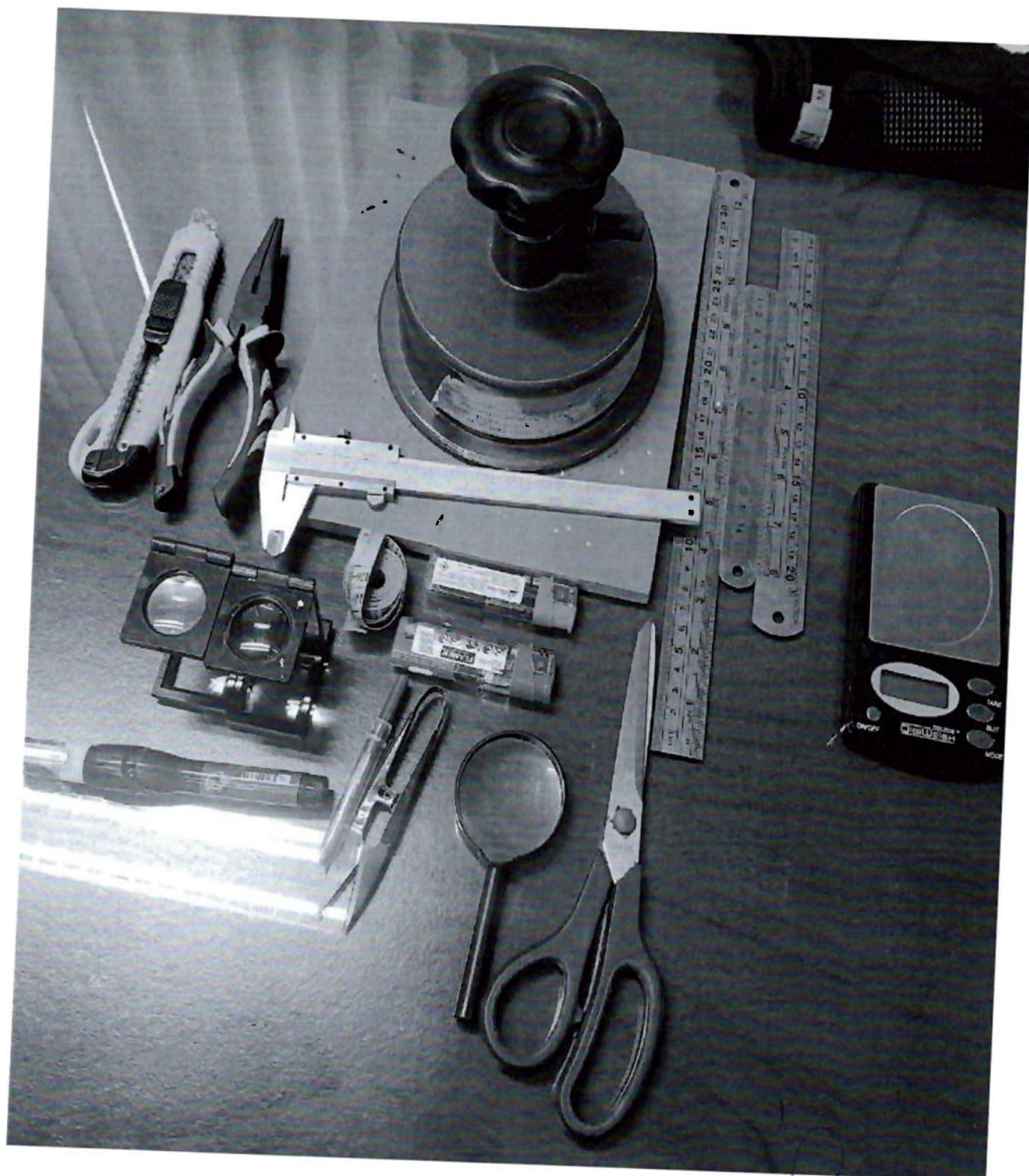

[Signature]
ROBERTO ANTONIO
CENZANO DURÁN
ING. TEXTIL
FÉRITO TEXTIL COLEGIADO
CIP N° 38252



ROBERTO ANTONIO
CENZANO DURÁN
ING. TEXTIL
LICITADO TEXTIL COLEGIADO
CIP N° 38252



ROBERTO ANTONIO
CENZANO DURAN
ING. TEXTIL
PERITO TEXTIL COLEGIADO
CIP N° 38252