

M33: MUEBLE ALTO DE MADERA TORNILLO DE (1.80m*0.40m*0.90m)
ESC: 1/20

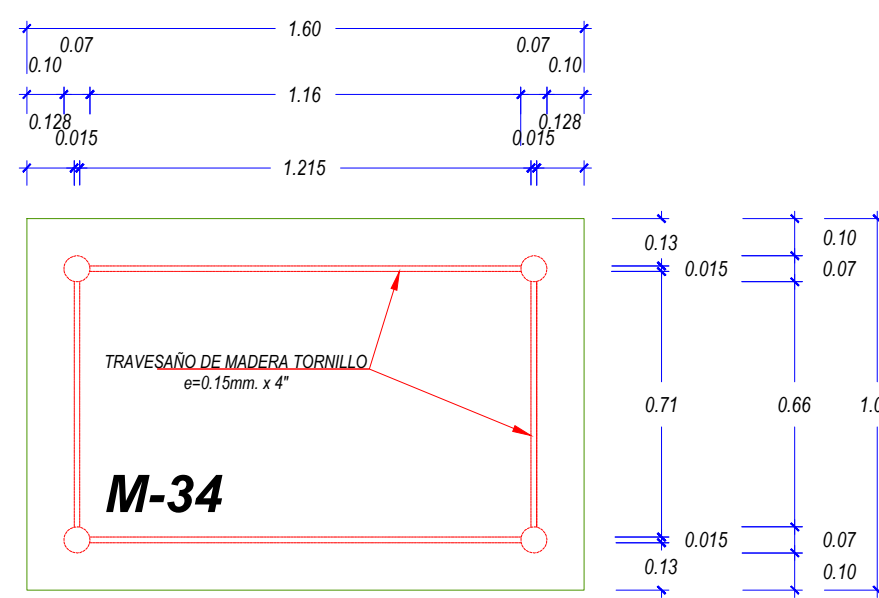

M34: MESA DE MADERA TORNILLO DE (1.60m*1.00m*0.80m)
ESC: 1/20

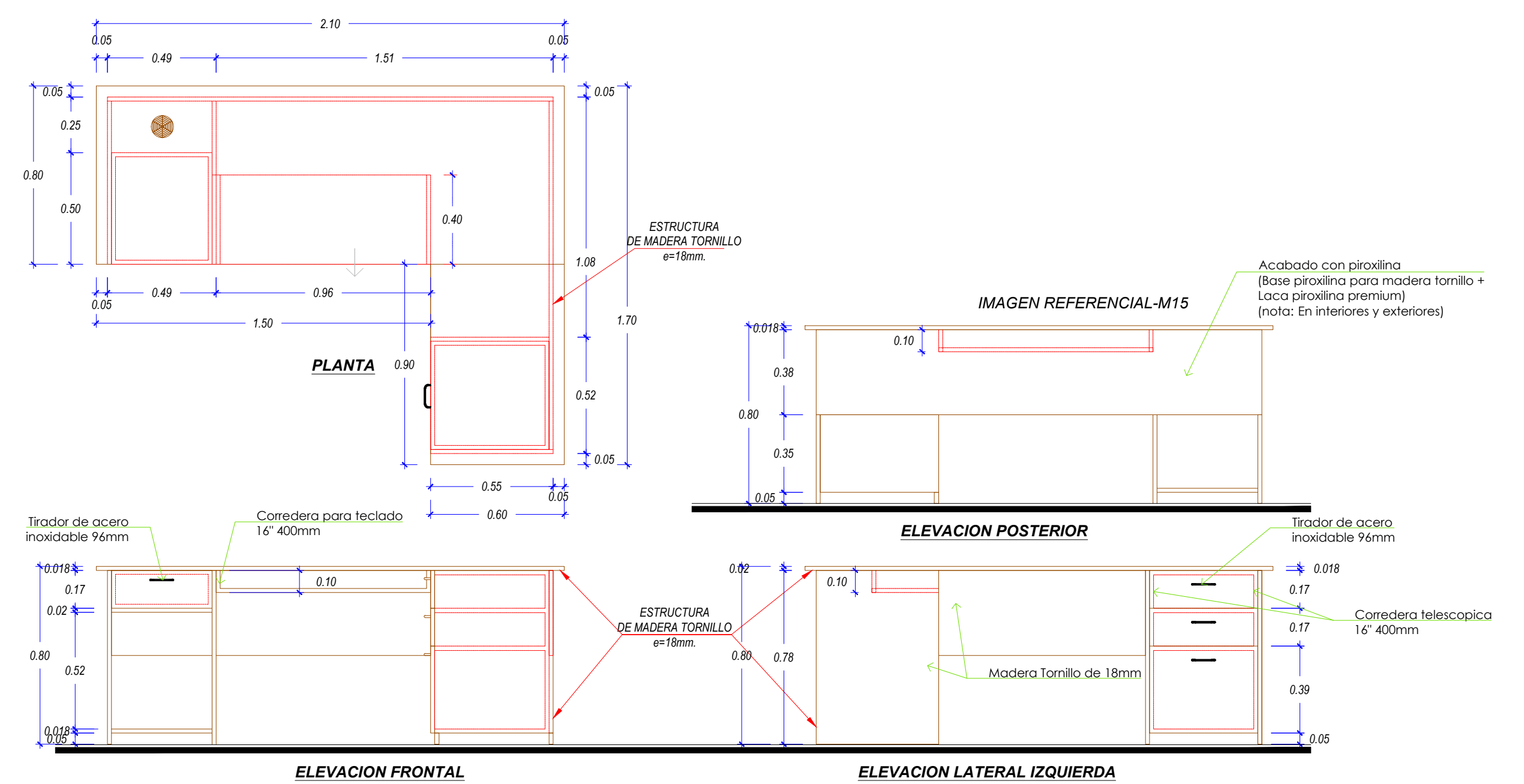

M35: ESCRITORIO DE MADERA TORNILLO EN "L" (2.10m*1.70*0.80m)
ESC: 1/20

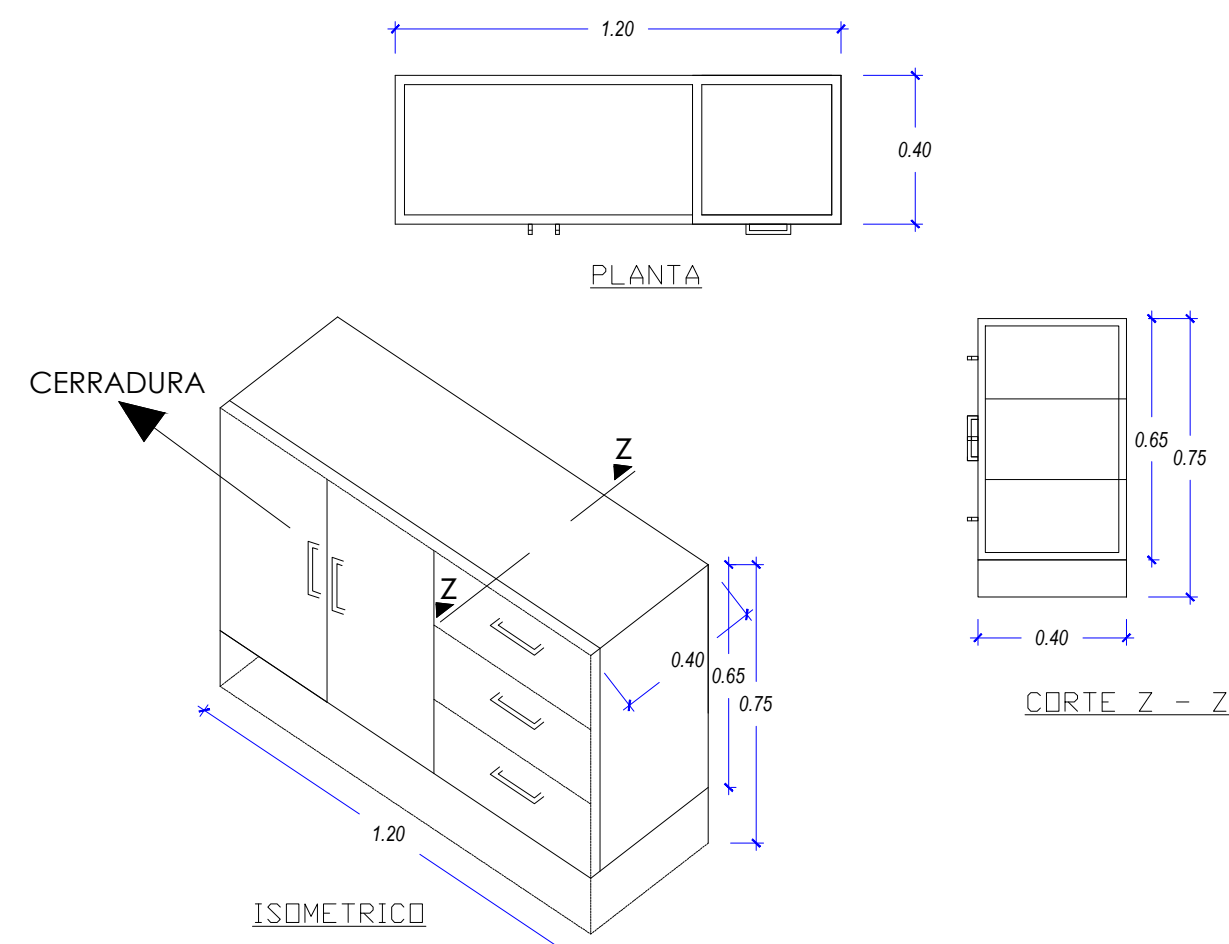

M36: CREDENZA DE MADERA TORNILLO DE (1.20m*0.40*0.75)
ESC: 1/20

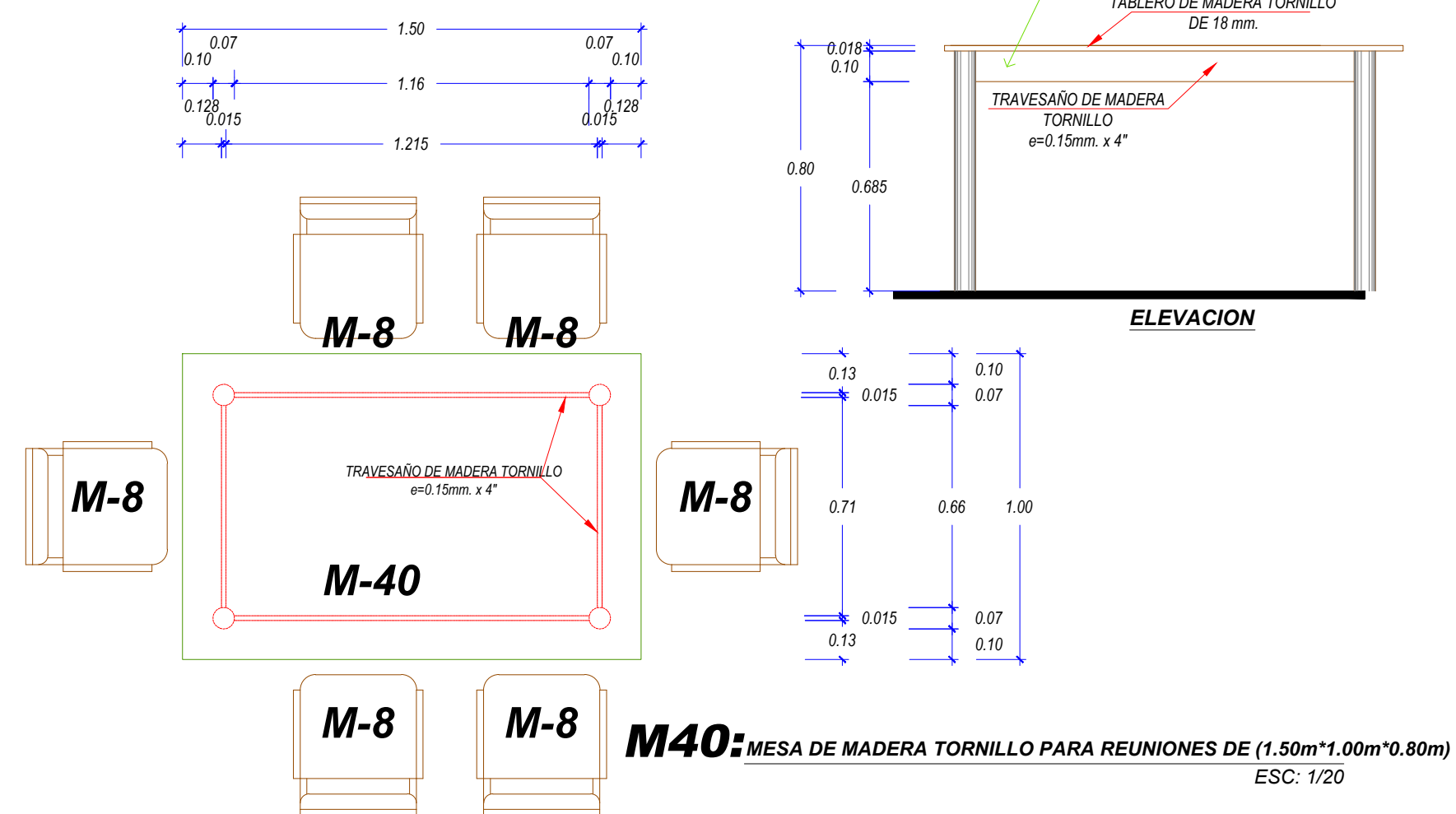

M40: MESA DE MADERA TORNILLO PARA REUNIONES DE (1.50m*1.00m*0.80m)
ESC: 1/20

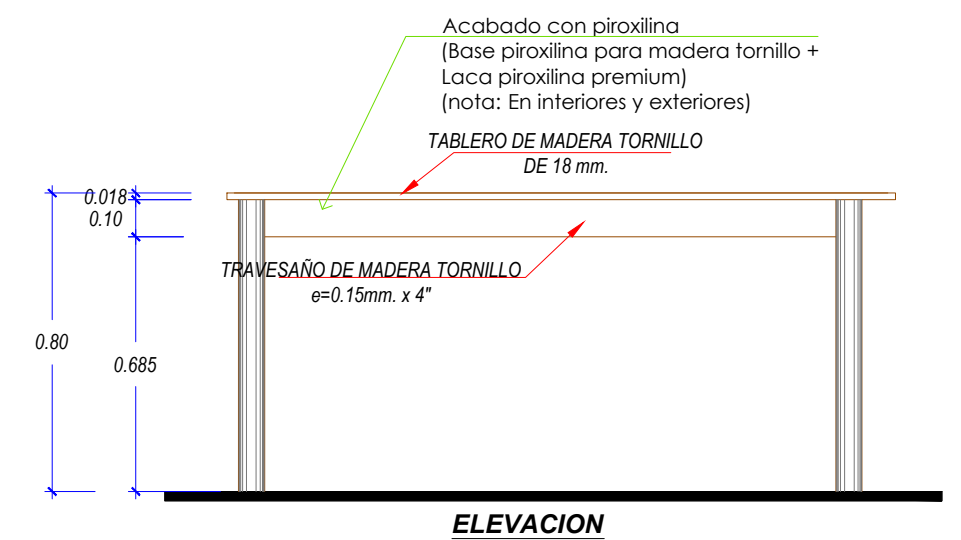

M41: MESA DE MADERA TORNILLO PARA REUNIONES DE (2.00m*1.00*0.80m)
ESC: 1/20

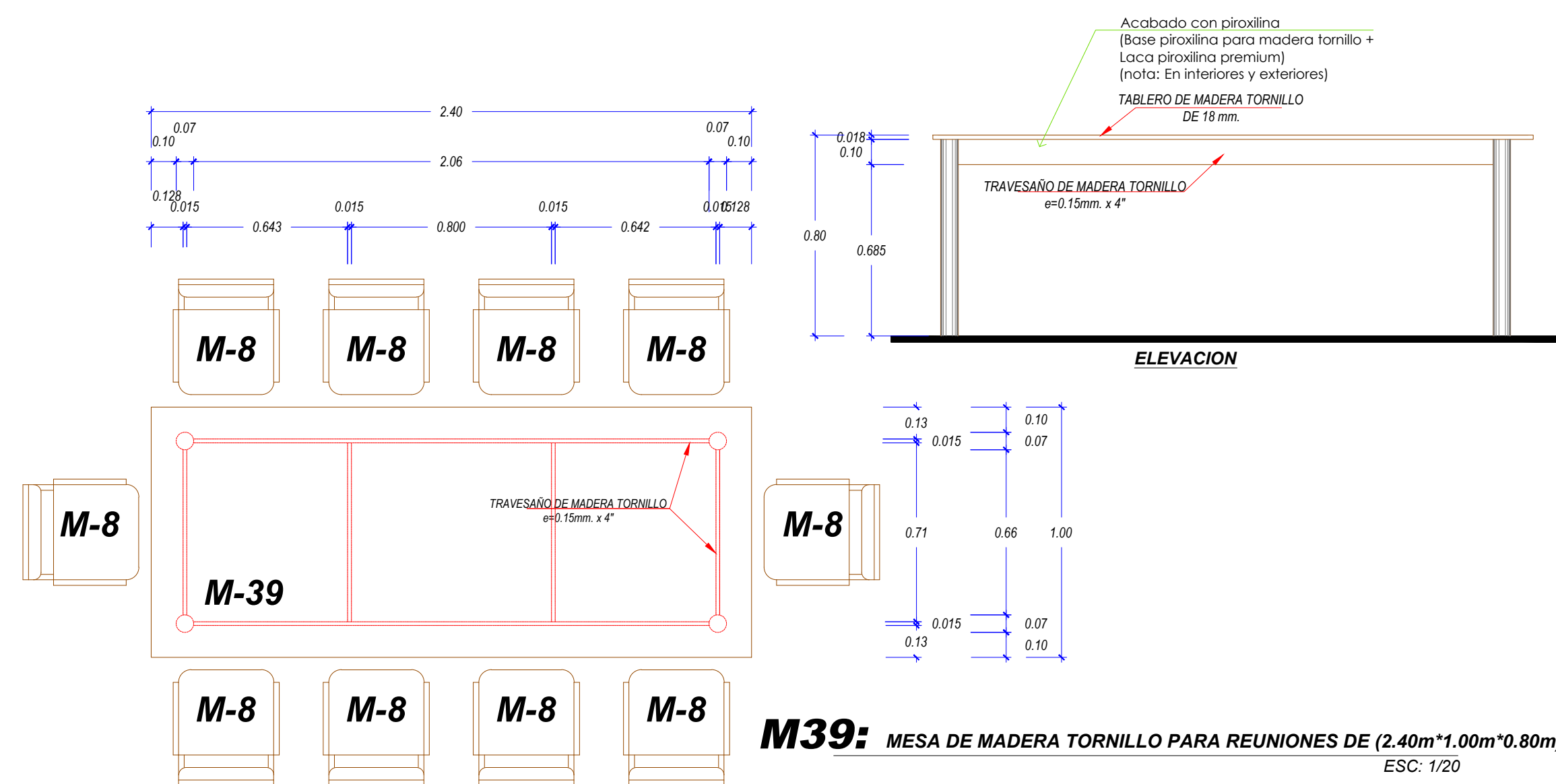

M39: MESA DE MADERA TORNILLO PARA REUNIONES DE (2.40m*1.00m*0.80m)
ESC: 1/20

GOBIERNO REGIONAL DE MADRE DE DIOS SUB GERENCIA DE OBRAS - GRI			
DEPARTAMENTO:	MADRE DE DIOS	PROYECTO:	"MEJORAMIENTO Y AMPLIACION DE LOS SERVICIOS EDUCATIVOS DE LA CUNA JARDIN SANTA RITA DE CASIA EN LA CIUDAD PUERTO MALDONADO DEL DISTRITO DE TAMBOPATA - PROVINCIA DE TAMBOPATA - DEPARTAMENTO DE MADRE DE DIOS"
PROVINCIA:	TAMBOPATA	PLANEO:	POST CONSTRUCCION
DISTRITO:	TAMBOPATA	DETALLE DE MOBILIARIO 04 (MADERA TORNILLO)	ARQUITECTURA
LOCALIDAD:	PTO MALDONADO	ESCALA:	INDICADA
DISEÑO:	SGO - GOREMAD	FECHA:	NOVIEMBRE 2023
AUTOCAD:	SGO - GOREMAD		

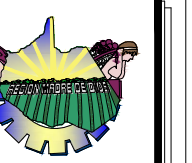

MB-06