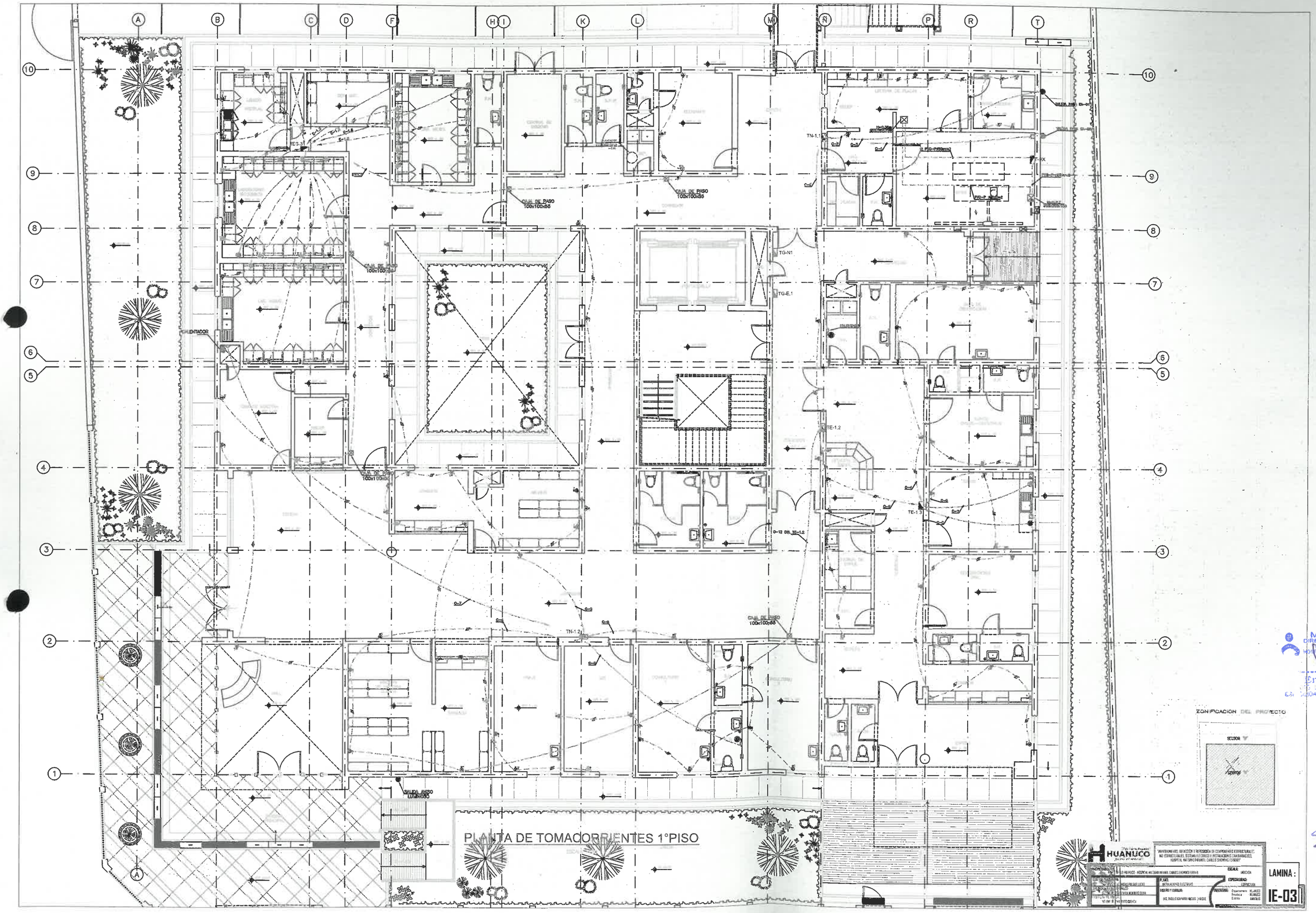

MINISTERIO DE SALUD
DIRECCIÓN REGIONAL DE SALUD HUÁNUCO
RED DE SALUD HUÁNUCO
HOSPITAL MATERNO INFANTIL "CARLOS SHOWING FERRARI"
Enf. Vilma Llanto Cuenca
SOBIERNO Y GERENCIA EN SALUD
INFANTIL - NEONATOLOGIA
RNE 15359
ECTORA

Miguel Enrique Basilio Gamarra
INGENIERO CIVIL
CIP: 243279