



PERÚ

Ministerio
de Transportes
y Comunicaciones

Viceministerio
de Transportes

Proviás Nacional

"Decenio de la Igualdad de Oportunidades para Mujeres y Hombres"
"Año de la unidad, la paz y el desarrollo"

**ACTA DE APERTURA DE OFERTAS, ADMISIÓN, EVALUACIÓN, CALIFICACIÓN Y
OTORGAMIENTO DE LA BUENA PRO**

ACTA N° CUATRO (04)

**AS N° 0061-2023-MTC/20 – 1 CONTRATACIÓN DE BIENES ADQUISICIÓN DE CALZADO PARA
UNIFORME INSTITUCIONAL INVIERNO Y VERANO PARA EL PERSONAL ADMINISTRATIVO DE
PROVIAS NACIONAL**

En la ciudad de Lima, a los 22 días del mes de noviembre del año 2023, a las 15:00 horas, en las instalaciones de la Sala de Transparencia, sito en Jirón Zorritos N° 1203 – En Logística - Piso 4, distrito de Lima, se reunieron los integrantes del comité de selección, encargados de la preparación, conducción y realización de la **ADJUDICACION SIMPLIFICADA N°0061-2023-MTC/20-PRIMERA CONVOCATORIA**, cuyo objeto de convocatoria es la **"CONTRATACIÓN DE BIENES ADQUISICIÓN DE CALZADO PARA UNIFORME INSTITUCIONAL INVIERNO Y VERANO PARA EL PERSONAL ADMINISTRATIVO DE PROVIAS NACIONAL"**, a fin de efectuar la apertura de ofertas, admisión de las ofertas, la evaluación de las ofertas y calificación de las ofertas.

El quórum necesario que exige la normativa de contrataciones del Estado, se logró con la presencia de los siguientes miembros:

Presidente	FELIX AUGUSTO IRCAÑAUPA PACHERREZ	Titular	X	Dependencia:	OEC - LOGISTICA
		Suplente	-		
Primer Miembro	ANA CECILIA PEREZ BECERRA	Titular	X	Dependencia:	OFICINA DE RECURSOS HUMANOS
		Suplente	-		
Segundo Miembro	ROSSANA BUSTAMANTE GONZALES	Titular	X	Dependencia:	OFICINA DE RECURSOS HUMANOS
		Suplente	-		

DEL REGISTRO DE PARTICIPANTES:

De acuerdo con el cronograma establecido en el Sistema Electrónico de Contrataciones del Estado - SEACE, se registraron a través del SEACE como participantes los siguientes proveedores:

Nro.	Tip. proveedor	RUC/Califica	Nombre o Razón Social	Fecha de registro en el sistema	Estado	Adjudicación	Fecha de registro en el sistema	Uso de Bienes	Acción
1	Proveedor con RUC	10003740582	SANCHEZ FLORES LUIS HUMBERTO	02/11/2023	Válido		02/11/2023	10003740582	<input checked="" type="checkbox"/>
2	Proveedor con RUC	10106213823	ZABARBU DAZA DIOMIRA	28/10/2023	Válido		28/10/2023	10106213823	<input checked="" type="checkbox"/>
3	Proveedor con RUC	10413439034	NELCAR GAMBINI VICTOR JOSHUA	07/11/2023	Válido		07/11/2023	10413439034	<input checked="" type="checkbox"/>
4	Proveedor con RUC	10404477231	LUIS VALLE ROSA JAMESA	07/11/2023	Válido		07/11/2023	10404477231	<input checked="" type="checkbox"/>
5	Proveedor con RUC	20112065036	INDUSTRIAL SAYMA S.A.C.	01/11/2023	Válido		01/11/2023	20112065036	<input checked="" type="checkbox"/>
6	Proveedor con RUC	20172827400	SHOES LION'S CORPORATION S.A.	30/10/2023	Válido		30/10/2023	20172827400	<input checked="" type="checkbox"/>
7	Proveedor con RUC	20201333797	GALAO E.I.R.L.	31/10/2023	Válido		31/10/2023	20201333797	<input checked="" type="checkbox"/>
8	Proveedor con RUC	20329985777	INDUSTRIA ESTRELLA AZUL E.I.R.L.	30/10/2023	Válido		30/10/2023	20329985777	<input checked="" type="checkbox"/>
9	Proveedor con RUC	20374412524	CALZADOS AZALEIA PERU S.A	02/11/2023	Válido		02/11/2023	20374412524	<input checked="" type="checkbox"/>
10	Proveedor con RUC	20501810217	G & F CHERROS Y DERIVADOS SOCIEDAD ANONIMA CERRADA - G & F CHERROS Y DERIVADOS S.A.C.	30/10/2023	Válido		30/10/2023	20501810217	<input checked="" type="checkbox"/>
11	Proveedor con RUC	20507070616	INVERSIONES HILADA SOCIEDAD COMERCIAL DE RESPONSABILIDAD LIMITADA	09/11/2023	Válido		09/11/2023	20507070616	<input checked="" type="checkbox"/>
12	Proveedor con RUC	20510319651	COMPAÑIA ARIZ PERU S.A.C.	30/10/2023	Válido		30/10/2023	20510319651	<input checked="" type="checkbox"/>
13	Proveedor con RUC	20512302999	COMERCIALIZADORA A Y Y SOCIEDAD COMERCIAL DE RESPONSABILIDAD LIMITADA - CAYV S.R.L.	04/11/2023	Válido		04/11/2023	20512302999	<input checked="" type="checkbox"/>
14	Proveedor con RUC	20530593145	CREACIONES EVER S.A.C.	01/11/2023	Válido		01/11/2023	20530593145	<input checked="" type="checkbox"/>
15	Proveedor con RUC	20537157454	KAPASO S.R.L.	02/11/2023	Válido		02/11/2023	20537157454	<input checked="" type="checkbox"/>
16	Proveedor con RUC	20548926108	V & V VELUCI S.A.C.	30/10/2023	Válido		30/10/2023	20548926108	<input checked="" type="checkbox"/>
17	Proveedor con RUC	20552031810	SACAPET DIVISION S.A.C.	09/11/2023	Válido		09/11/2023	20552031810	<input checked="" type="checkbox"/>
18	Proveedor con RUC	20605219523	NEGOCIACIONES E INVERSIONES Y ECOMODI S.A.C.	02/11/2023	Válido		02/11/2023	20605219523	<input checked="" type="checkbox"/>
19	Proveedor con RUC	20605382763	INDUSTRIAS HASTIL S.A.C.	31/10/2023	Válido		31/10/2023	20605382763	<input checked="" type="checkbox"/>
20	Proveedor con RUC	20605408532	LARZON PERU S.A.C.	31/10/2023	Válido		31/10/2023	20605408532	<input checked="" type="checkbox"/>
21	Proveedor con RUC	20606110854	CORPORACION E INVERSIONES TUMALAN S.A.C.	02/11/2023	Válido		02/11/2023	20606110854	<input checked="" type="checkbox"/>
22	Proveedor con RUC	20607942412	FUTURIDON S.A.C.	07/11/2023	Válido		07/11/2023	20607942412	<input checked="" type="checkbox"/>
23	Proveedor con RUC	20608720681	IMPORT & EXPORT ROMANYS H & K S.A.C.	29/10/2023	Válido		29/10/2023	20608720681	<input checked="" type="checkbox"/>
24	Proveedor con RUC	20608925482	GRUPO MORADO S.A.C.	12/11/2023	Válido		12/11/2023	20608925482	<input checked="" type="checkbox"/>
25	Proveedor con RUC	20610027816	MULTISERVICIOS RODRIGUEZ S.A.C.	30/10/2023	Válido		30/10/2023	20610027816	<input checked="" type="checkbox"/>
26	Proveedor con RUC	20611673206	UNIFORREST E.I.R.L.	02/11/2023	Válido		02/11/2023	20611673206	<input checked="" type="checkbox"/>



BICENTENARIO
DEL PERÚ
2021 - 2024





PERÚ

Ministerio
de Transportes
y Comunicaciones

Viceministerio
de Transportes

Proviás Nacional

"Decenio de la Igualdad de Oportunidades para Mujeres y Hombres"
"Año de la unidad, la paz y el desarrollo"

DE LA PRESENTACIÓN DE OFERTAS:

En el día y horario señalado en el Sistema Electrónico de Contrataciones del Estado - SEACE, los siguientes postores presentaron a través del SEACE sus ofertas:

Presentación de ofertas/expressión de interés

Entidad convocante : MTC-PROYECTO ESPECIAL DE INFRAESTRUCTURA DE TRANSPORTE NACIONAL (PROVIAS NACIONAL)
Nomenclatura : AS-SM-51-2023-MTC-20-1
Nro. de convocatoria : 1
Objeto de contratación : Bien
Descripción del objeto : ADQUISICIÓN DE CALZADO PARA UNIFORME INSTITUCIONAL INVIERNO Y VERANO PARA EL PERSONAL ADMINISTRATIVO DE PROVIAS NACIONAL

Nro. ítem	Descripción del ítem	Nombre o Razón Social	Fecha Presentación	Hora Presentación	Forma de presentación
RUC / Código					
1	ADQUISICION DE CALZADO PARA UNIFORME INSTITUCIONAL INVIERNO Y VERANO PARA EL PERSONAL ADMINISTRATIVO DE PROVIAS NACIONAL				
20510318651	COMPANIA ARIES PERU S.A.C.		13/11/2023	16:49:46	Electronico
20291333797	GALAAD E.I.R.L.		13/11/2023	18:00:07	Electronico
20172837400	SHOES LION'S CORPORATION S.A.		13/11/2023	20:09:43	Electronico
20501610217	G & F CUEROS Y DERIVADOS SOCIEDAD ANONIMA CERRADA - G & F CUEROS Y DERIVADOS S.A.C.		13/11/2023	22:24:44	Electronico
20606116854	CORPORACION E INVERSIONES TUMIALAN S.A.C.		13/11/2023	22:35:06	Electronico

A continuación, el comité de selección procede a evaluar los documentos de presentación obligatoria, documentos para la admisión de las ofertas, exigidos en las bases del presente procedimiento, y decide lo siguiente:

- Declara **NO ADMITIDA** la oferta presentada por el postor **GALAAD E.I.R.L.**, toda vez, que la muestra presentada, fue evaluada por el área usuaria y mediante MEMORANDUM N 3462 - 2023-MTC.20.5, y el Informe técnico N° 110-2023-ARIS adjunto a la presente acta, determino que la muestra no cumple con las especificaciones técnicas señaladas en el capítulo III de las bases integradas.
- Declara **ADMITIDA** la oferta presentada por el postor **G & F CUEROS Y DERIVADOS SOCIEDAD ANONIMA CERRADA - G & F CUEROS Y DERIVADOS S.A.C.**, toda vez, que la muestra presentada, fue evaluada por el área usuaria y mediante MEMORANDUM N 3462 - 2023-MTC.20.5, y el Informe técnico N° 110-2023-ARIS adjunto a la presente acta, determino que la muestra si cumple con las especificaciones técnicas señaladas en el capítulo III de las bases integradas.
- Declara **NO ADMITIDA** la oferta presentada por el postor **CORPORACION E INVERSIONES TUMIALAN S.A.C.**, toda vez, que la muestra presentada, fue evaluada por el área usuaria y mediante MEMORANDUM N 3462 - 2023-MTC.20.5, y el Informe técnico N° 110-2023-ARIS adjunto a la presente acta, determino que la muestra no cumple con las especificaciones técnicas señaladas en el capítulo III de las bases integradas.
- Declara **NO ADMITIDA** la oferta presentada por el postor **COMPANIA ARIES PERU S.A.C.**, toda vez, que la muestra presentada, fue evaluada por el área usuaria y mediante MEMORANDUM N 3462 - 2023-MTC.20.5, y el Informe técnico N° 110-2023-ARIS adjunto a la presente acta, determino que la muestra no cumple con las especificaciones técnicas señaladas en el capítulo III de las bases integradas.
- Declara **ADMITIDA** la oferta presentada por el postor **SHOES LION'S CORPORATION S.A.**, toda vez, que la muestra presentada, fue evaluada por el área usuaria y mediante MEMORANDUM N 3462 - 2023-MTC.20.5, y el Informe técnico N° 110-2023-ARIS adjunto a



BICENTENARIO
DEL PERÚ
2021 - 2024





"Decenio de la Igualdad de Oportunidades para Mujeres y Hombres"
"Año de la unidad, la paz y el desarrollo"

la presente acta, determino que la muestra si cumple con las especificaciones técnicas señaladas en el capítulo III de las bases integradas.

Cabe precisar que, MEMORÁNDUM N° 002- 2023-MTC/20-CS-AS N° 0061-2023-MTC/20, de fecha 14 de noviembre de 2023, se remitió las muestras para la "ADQUISICIÓN DE CALZADO PARA UNIFORME INSTITUCIONAL INVIERNO Y VERANO PARA EL PERSONAL ADMINISTRATIVO DE PROVIAS NACIONAL", a la Oficina de Recursos Humanos, requiriendo que en calidad de área usuaria, determine mediante un análisis de la validación el cumplimiento de las mismas (precisar los motivos con sustento del cumplimiento y del no cumplimiento, de ser el caso) de las muestras derivadas.

Mediante MEMORÁNDUM N° 3462-2023-MTC/20.5, de fecha 21 de setiembre de 2023, la Oficina de Recurso Humanos adjunta los resultados de la evaluación de las muestras presentadas y remite el Informe técnico N° 110-2023-ARIS del Ingeniero Textil Angel Rossana Itozu Sakihara, dicho resultados se basan siguiendo los parámetros establecidos en las especificaciones técnicas indicadas en las bases integradas del presente procedimiento.

Posterior a ello, el comité de selección procede a revisar la documentación presentada para acreditar el factor de evaluación, de acuerdo con lo establecido en el Capítulo IV de la Sección Específica de las Bases Integradas, obteniendo resultado el siguiente puntaje y orden de prelación, conforme se detalla en el Cuadro N° 02 que forma parte de la presente Acta.

ÍTEM PAQUETE N°	DESCRIPCIÓN	UNIDAD DE MEDIDA	CANTIDAD	POSTOR	1. ADMISIÓN		MONTO ESTIMADO TOTAL \$/	DIFERENCIA PORCENTUAL DEL MONTO TOTAL OFERTADO VS MONTO ESTIMADO TOTAL	2. EVALUACIÓN				PUNTAJE TOTAL	ORDEN DE PRELACIÓN
					CUMPLE CON LA PRESENTACIÓN DE DOCUMENTOS	RESULTADO DE LA ADMISIÓN			A. PRECIO			BONIFICACIÓN DEL 5% POR TENER LA CONDICIÓN DE MYPE		
									PUNTAJE MÁXIMO	PRECIO	PUNTAJE OBTENIDO			
1	CONTRATACIÓN DE BIENES ADQUISICIÓN DE CALZADO PARA UNIFORME INSTITUCIONAL INVIERNO Y VERANO PARA EL PERSONAL ADMINISTRATIVO DE PROVIAS NACIONAL	UND	264	GALAAD E.I.R.L.	NO	NO ADMITIDA		-28.88%	100.00	S/. 42,240.00	0.00	0.00	0.00	
				G & F CUEROS Y DERIVADOS SOCIEDAD ANONIMA CERRADA - G & F CUEROS Y DERIVADOS	SI	ADMITIDA		-26.45%		S/. 43,560.00	100.00	5.00	105.00	1er LUGAR
				CORPORACION E INVERSIONES TUMALAN S.A.C.	NO	NO ADMITIDA	S/. 59,224.00	-29.03%		S/. 47,361.60	0.00	0.00	0.00	
				COMPANIAS ARIES PERU S.A.C.	NO	NO ADMITIDA		-15.75%		S/. 49,896.00	0.00	0.00	0.00	
				SHOES LION'S CORPORATION S.A.	SI	ADMITIDA		-2.38%		S/. 57,816.00	75.34	5.00	80.34	2do LUGAR

Luego de culminada la etapa de evaluación, el comité de selección procede a revisar la documentación referida a los requisitos de calificación de las ofertas, en concordancia con lo establecido en los numerales 75.1 y 75.2 del artículo 75 del Reglamento de la Ley de Contrataciones del Estado y el numeral 1.9 de la Sección General de las Bases Integradas, resultando:

- La oferta del postor **G & F CUEROS Y DERIVADOS SOCIEDAD ANONIMA CERRADA - G & F CUEROS Y DERIVADOS S.A.C.** queda **CALIFICADA**, dado que cumple con acreditar los requisitos de calificación de acuerdo con lo establecido en el numeral 3.2 del Capítulo III de la Sección Específica de las Bases Integradas
- La oferta del postor **SHOES LION'S CORPORATION S.A.** queda **CALIFICADA**, dado que cumple con acreditar los requisitos de calificación de acuerdo con lo establecido en el numeral 3.2 del Capítulo III de la Sección Específica de las Bases Integradas





PERÚ

Ministerio
de Transportes
y Comunicaciones

Viceministerio
de Transportes

Proviás Nacional

"Decenio de la Igualdad de Oportunidades para Mujeres y Hombres"
"Año de la unidad, la paz y el desarrollo"



De acuerdo a la calificación realizada, el postor que obtuvo el **1er Lugar** y 2do lugar, en orden de prelación, cumple los requisitos de calificación establecidos en las bases, los mismos que se detalla en el resumen de admisión, evaluación y calificación de oferta adjudicada, según **Cuadro N° 04** que forma parte integrante de la presente Acta.

Los integrantes del comité de selección, por unanimidad, dan por aprobados los resultados, de acuerdo con el análisis efectuado y a los cuadros de evaluación de las ofertas y calificación adjuntos que forman parte del Acta, otorgando la Buena Pro de conformidad al detalle siguiente:

Nº de ítem	Descripción	Postor Ganador de la Buena Pro	Monto Adjudicado (S/)
1	" CONTRATACIÓN DE BIENES ADQUISICIÓN DE CALZADO PARA UNIFORME INSTITUCIONAL INVIERNO Y VERANO PARA EL PERSONAL ADMINISTRATIVO DE PROVIAS NACIONAL"	G & F CUEROS Y DERIVADOS SOCIEDAD ANONIMA CERRADA - G & F CUEROS Y DERIVADOS S.A.C.	S/ 43,560.00

Cabe mencionar que el colegiado, procedió a aprobar las postergaciones realizadas en la plataforma del SEACE, de fecha 15/11/2023, 17/11/2023, 21/11/2023, que conllevaron a los resultados de la admisión, evaluación y calificación; y el otorgamiento de la buena pro, llevando a cabo la culminación de la etapa de selección.

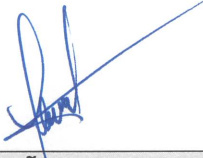
Seguidamente se procedió a la lectura de la presente acta, no habiendo observación alguna, el comité de selección procedió a suscribirla en señal de conformidad; y no teniendo nada más que tratar, se concluyó la reunión siendo las 16:30 horas.

	
FELIX AUGUSTO IRCAÑAUPA PACHERREZ PRESIDENTE DEL COMITÉ	
	
ANA CECILIA PEREZ BECERRA Primer Miembro	ROSSANA BUSTAMANTE GONZALES Segundo Miembro



BICENTENARIO
DEL PERÚ
2021 - 2024



CUADRO N° 01

ADJUDICACION SIMPLIFICADA N° 0061-2023-MTC/20 - PRIMERA CONVOCATORIA

CONTRATACIÓN DE BIENES ADQUISICIÓN DE CALZADO PARA UNIFORME INSTITUCIONAL INVIERNO Y VERANO PARA EL PERSONAL ADMINISTRATIVO DE PROVIAS NACIONAL

ADMISIBILIDAD DE LAS OFERTAS

N°	DOCUMENTOS PARA LA ADMISIÓN DE LA OFERTA	POSTORES				
		1	2	3	4	5
		GALAAD E.I.R.L.	G & F CUEROS Y DERIVADOS SOCIEDAD ANONIMA CERRADA G & F CUEROS Y DERIVADOS S.A.C.	CORPORACION E INVERSIONES TUMIALAN S.A.C.	COMPAÑIA ARIES PERU S.A.C.	SHOES LION'S CORPORATION S.A.
Documentación de presentación obligatoria						
a)	Declaración jurada de datos del postor. (Anexo N° 1)	SI CUMPLE (Folios 01)	SI CUMPLE (Folio 01)	SI CUMPLE (Folios 02)	SI CUMPLE (Folio 02)	SI CUMPLE (Folio 03)
b)	Documento que acredite la representación de quien suscribe la oferta. En caso de persona jurídica, copia del certificado de vigencia de poder del representante legal, apoderado o mandatario designado para tal efecto. En caso de persona natural, copia del documento nacional de identidad o documento análogo, o del certificado de vigencia de poder otorgado por persona natural, del apoderado o mandatario, según corresponda. En el caso de consorcios, este documento debe ser presentado por cada uno de los integrantes del consorcio que suscriba la promesa de consorcio, según corresponda.	SI CUMPLE (Folios 02 al 03)	SI CUMPLE (Folios 02 al 06)	SI CUMPLE (Folios 03 al 04)	SI CUMPLE (Folios 03 al 04)	SI CUMPLE (Folios 04 al 06)
c)	Declaración jurada de acuerdo con el literal b) del artículo 52 del Reglamento (Anexo N° 2)	SI CUMPLE (Folios 04)	SI CUMPLE (Folio 07)	SI CUMPLE (Folios 05)	SI CUMPLE (Folio 05)	SI CUMPLE (Folio 07)
d)	Declaración jurada de cumplimiento de las Especificaciones Técnicas contenidas en el numeral 3.1 del Capítulo III de la presente sección. (Anexo N° 3)	NO CUMPLE (Folios 05)	SI CUMPLE (Folio 08 AL 12)	NO CUMPLE (Folios 06)	NO CUMPLE (Folios 03)	SI CUMPLE (Folio 08)
e)	Declaración jurada de plazo de entrega. (Anexo N° 4)	SI CUMPLE (Folio 06)	SI CUMPLE (Folio 13)	SI CUMPLE (Folio 07)	SI CUMPLE (Folio 08)	SI CUMPLE (Folio 10)
f)	Promesa de consorcio con firmas legalizadas, de ser el caso, en la que se consigne los integrantes, el representante común, el domicilio común y las obligaciones a las que se compromete cada uno de los integrantes del consorcio así como el porcentaje equivalente a dichas obligaciones. (Anexo N° 5)	NO APLICA	NO APLICA	NO APLICA	NO APLICA	NO APLICA
g)	El precio de la oferta en SOLES. Adjuntar obligatoriamente el (Anexo N° 6). El precio total de la oferta y los subtotales que lo componen son expresados con dos (2) decimales. Los precios unitarios pueden ser expresados con más de dos (2) decimales.	SI CUMPLE (Folio 8)	SI CUMPLE (Folio 14)	SI CUMPLE (Folio 08)	SI CUMPLE (Folio 09)	SI CUMPLE (Folio 11)
h)	h) Presentación de UNA (01) muestra de cada ítem, la cual será utilizado como muestra y contra muestra, según las especificaciones técnicas señaladas en el capítulo III de las bases El postor deberá presentar de manera obligatoria una muestra de cada ítem al momento de presentar su propuesta técnica/ económica y la ficha técnica de cada ítem respectivo (un zapato de dama y uno de caballero).	PRESENTÓ NO CUMPLE	PRESENTÓ SI CUMPLE	PRESENTÓ NO CUMPLE	PRESENTÓ NO CUMPLE	PRESENTÓ SI CUMPLE
a)	En el caso de microempresas y pequeñas empresas integradas por personas con discapacidad, o en el caso de consorcios conformados en su totalidad por estas empresas, deben presentar la constancia o certificado con el cual acredite su inscripción en el Registro de Empresas Promocionales para Personas con Discapacidad.	NO APLICA	NO APLICA	NO APLICA	NO APLICA	NO APLICA
b)	Solicitud de bonificación por tener la condición de micro y pequeña empresa. (Anexo N° 10)	SI CUMPLE (Folio 18-19)	SI CUMPLE (Folio 29-29)	SI CUMPLE (Folio 12)	SI CUMPLE (Folio 16-17)	SI CUMPLE (Folio 20-21)
ESTADO (ADMITIDA O NO ADMITIDA)		NO ADMITIDA	ADMITIDA	NO ADMITIDA	NO ADMITIDA	ADMITIDA
Observaciones		De acuerdo a la evaluación emitida por el área usuaria mediante MEMORANDUM N° 3462 -2023-MTC.20.5, y Informe técnica N° 110-2023-ARIS.		De acuerdo a la evaluación emitida por el área usuaria mediante MEMORANDUM N° 3462 -2023-MTC.20.5, y Informe técnica N° 110-2023-ARIS.	De acuerdo a la evaluación emitida por el área usuaria mediante MEMORANDUM N° 3462 -2023-MTC.20.5, y Informe técnica N° 110-2023-ARIS.	

PRESIDENTE DEL COMITÉ

PRIMER MIEMBRO

SEGUNDO MIEMBRO

CUADRO N° 02

ADJUDICACION SIMPLIFICADA N° 0061-2023-MTC/20 - PRIMERA CONVOCATORIA

CONTRATACIÓN DE BIENES ADQUISICIÓN DE CALZADO PARA UNIFORME INSTITUCIONAL INVIERNO Y VERANO PARA EL PERSONAL ADMINISTRATIVO DE PROVIAS NACIONAL

EVALUACIÓN DE LAS OFERTAS

ÍTEM PAQUETE N°	DESCRIPCIÓN	UNIDAD DE MEDIDA	CANTIDAD	POSTOR	1. ADMISIÓN		MONTO ESTIMADO TOTAL S/	DIFERENCIA PORCENTUAL DEL MONTO TOTAL OFERTADO VS MONTO ESTIMADO TOTAL	2. EVALUACIÓN				PUNTAJE TOTAL	ORDEN DE PRELACIÓN
					CUMPLE CON LA PRESENTACIÓN DE DOCUMENTOS	RESULTADO DE LA ADMISIÓN			A. PRECIO			BONIFICACIÓN DEL 5% POR TENER LA CONDICIÓN DE MYPE		
									PUNTAJE MÁXIMO	PRECIO	PUNTAJE OBTENIDO			
1	CONTRATACIÓN DE BIENES ADQUISICIÓN DE CALZADO PARA UNIFORME INSTITUCIONAL INVIERNO Y VERANO PARA EL PERSONAL ADMINISTRATIVO DE PROVIAS NACIONAL	UND	264	GALAAD E.I.R.L.	NO	NO ADMITIDA	S/ 59,224.00	-28.88%	100.00	S/ 42,240.00	0.00	0.00	0.00	1er LUGAR
				G & F CUEROS Y DERIVADOS SOCIEDAD ANONIMA CERRADA - G & F CUEROS Y DERIVADOS	SI	ADMITIDA		-26.45%		S/ 43,560.00	100.00	5.00		
				CORPORACION E INVERSIONES TUMIALAN S.A.C.	NO	NO ADMITIDA		-20.03%		S/ 47,361.60	0.00	0.00	0.00	
				COMPANIA ARIES PERU S.A.C.	NO	NO ADMITIDA		-15.75%		S/ 49,896.00	0.00	0.00	0.00	
				SHOES LION'S CORPORATION S.A.	SI	ADMITIDA		-2.38%		S/ 57,816.00	75.34	5.00	80.34	
Nota:														

Nota:



PRESIDENTE DEL COMITÉ



PRIMER MIEMBRO



SEGUNDO MIEMBRO

CUADRO N° 03

ADJUDICACION SIMPLIFICADA N° 0061-2023-MTC/20 - PRIMERA CONVOCATORIA

CONTRATACIÓN DE BIENES ADQUISICIÓN DE CALZADO PARA UNIFORME INSTITUCIONAL INVIERNO Y VERANO PARA EL PERSONAL ADMINISTRATIVO DE PROVIAS NACIONAL

CALIFICACIÓN DE LAS OFERTAS

CALIFICACIÓN		1ER LUGAR	2do LUGAR
ÍTEM N°	DOCUMENTOS PARA ACREDITAR LOS REQUISITOS DE CALIFICACIÓN	G & F CUEROS Y DERIVADOS SOCIEDAD ANONIMA CERRADA - G & F	SHOES LION'S CORPORATION S.A.
	<p>B. EXPERIENCIA DEL POSTOR EN LA ESPECIALIDAD</p> <p>Requisitos: El postor debe acreditar un monto facturado acumulado equivalente a S/ 100,000.00 (Cien mil con 00/100 soles), por la venta de bienes iguales o similares al objeto de la convocatoria, durante los ocho (8) años anteriores a la fecha de la presentación de ofertas que se computarán desde la fecha de la conformidad o emisión del comprobante de pago, según corresponda.</p> <p>En el caso de postores que declaren en el Anexo N° 1 tener la condición de micro y pequeña empresa, se acredita una experiencia de S/ 20,000.00 (Veinte mil con 00/100 soles), por la venta de bienes iguales o similares al objeto de la convocatoria, durante los ocho (8) años anteriores a la fecha de la presentación de ofertas que se computarán desde la fecha de la conformidad o emisión del comprobante de pago, según corresponda. En el caso de consorcios, todos los integrantes deben contar con la condición de micro y pequeña empresa.</p> <p>Se consideran bienes similares a los siguientes: <u>Venta de calzado de vestir en general.</u></p> <p>Acreditación:</p> <p>La experiencia del postor en la especialidad se acreditará con copia simple de (i) contratos u órdenes de servicios, y su respectiva conformidad o constancia de prestación; o (ii) comprobantes de pago cuya cancelación se acredite documental y fehacientemente, con voucher de depósito, nota de abono, reporte de estado de cuenta, cualquier otro documento emitido por Entidad del sistema financiero que acredite el abono o mediante cancelación en el mismo comprobante de pago, correspondientes a un máximo de veinte (20) contrataciones.</p> <p>En caso los postores presenten varios comprobantes de pago para acreditar una sola contratación, se debe acreditar que corresponden a dicha contratación; de lo contrario, se asumirá que los comprobantes acreditan contrataciones independientes, en cuyo caso solo se considerará, para la evaluación, las veinte (20) primeras contrataciones indicadas en el Anexo N° 8 referido a la Experiencia del Postor en la Especialidad</p> <p>En el caso de servicios de ejecución periódica o continuada, solo se considera como experiencia la parte del contrato que haya sido ejecutada durante los ocho (8) años anteriores a la fecha de presentación de ofertas, debiendo adjuntarse copia de las conformidades correspondientes a tal parte o los respectivos comprobantes de pago cancelados.</p> <p>En los casos que se acredite experiencia adquirida en consorcio, debe presentarse la promesa de consorcio o el contrato de consorcio del cual se desprenda fehacientemente el porcentaje de las obligaciones que se asumió en el contrato presentado; de lo contrario, no se computará la experiencia proveniente de dicho contrato.</p> <p>Asimismo, cuando se presenten contratos derivados de procesos de selección convocados antes del 20.09.2012, la calificación se ceñirá al método descrito en la Directiva "Participación de Proveedores en Consorcio en las Contrataciones del Estado", debiendo presumirse que el porcentaje de las obligaciones equivale al porcentaje de participación de la promesa de consorcio o del contrato de consorcio. En caso que en dichos documentos no se consigne el porcentaje de participación se presumirá que las obligaciones se ejecutaron en partes iguales.</p> <p>Si el titular de la experiencia no es el postor, consignar si dicha experiencia corresponde a la matriz en caso que el postor sea sucursal, o fue transmitida por reorganización societaria, debiendo acompañar la documentación sustentatoria correspondiente.</p> <p>Si el postor acredita experiencia de otra persona jurídica como consecuencia de una reorganización societaria, debe presentar adicionalmente el Anexo N° 9.</p> <p>Cuando en los contratos, órdenes de servicios o comprobantes de pago el monto facturado se encuentre expresado en moneda extranjera, debe indicarse el tipo de cambio venta publicado por la Superintendencia de Banca, Seguros y AFP correspondiente a la fecha de suscripción del contrato, de emisión de la orden de servicios o de cancelación del comprobante de pago, según corresponda.</p> <p>Sin perjuicio de lo anterior, los postores deben llenar y presentar el Anexo N° 8 referido a la Experiencia del Postor en la Especialidad</p>	<p>SI CUMPLE (FOLIO 23 AL 25) FACTURA N° 0001-003441 - (S/ 96,768.50) - ESTADO DE CUENTA - COMPROBANTE DE RETENCION N° 001-010146 POSTOR ACREDITA TENER LA CONDICION DE MYPE</p>	<p>SI CUMPLE (FOLIO 13 AL 18) CONTRATO N°0017-2018-SENASA - CONSTANCIA DE PRESTACION N° 145-2018-SENASA-OAD-ULO POSTOR ACREDITA TENER LA CONDICION DE MYPE</p>
CALIFICADA / DESCALIFICADA		CALIFICADA	CALIFICADA
Observacion		NINGUNA	NINGUNA

PRESIDENTE DEL COMITÉ

PRIMER MIEMBRO

SEGUNDO MIEMBRO



PERÚ

Ministerio de Transportes y Comunicaciones

Viceministerio de Transportes

Proviás Nacional

miércoles, 22 de Noviembre de 2023

CUADRO N° 04

ADJUDICACION SIMPLIFICADA N° 0061-2023-MTC/20 - PRIMERA CONVOCATORIA

CONTRATACIÓN DE BIENES ADQUISICIÓN DE CALZADO PARA UNIFORME INSTITUCIONAL INVIERNO Y VERANO PARA EL PERSONAL ADMINISTRATIVO DE PROVIAS NACIONAL

ÍTEM N°	DESCRIPCIÓN	UM	CANTIDAD	POSTOR	1. ADMISIÓN		2. EVALUACIÓN				3. CALIFICACION			RESULTADO
					CUMPLE CON LA PRESENTACIÓN DE DOCUMENTOS	RESULTADO DE LA ADMISIÓN	MONTO ESTIMADO TOTAL S/	MONTO TOTAL OFERTADO S/	DIFERENCIA PORCENTUAL DEL MONTO TOTAL OFERTADO VS MONTO ESTIMADO TOTAL	PUNTAJE EVALUACIÓN TOTAL	A. EXPERIENCIA DEL POSTOR EN LA ESPECIALIDAD	RESULTADO DE LA CALIFICACIÓN		
													SI / NO	
1	CONTRATACIÓN DE BIENES ADQUISICIÓN DE CALZADO PARA UNIFORME INSTITUCIONAL INVIERNO Y VERANO PARA EL PERSONAL ADMINISTRATIVO DE PROVIAS NACIONAL	UND	264	G & F CUEROS Y DERIVADOS SOCIEDAD ANONIMA CERRADA - G & F CUEROS Y	SI	ADMITIDA	S/. 59,224.00	S/. 43,560.00	-26.45%	105.00	-	SI CUMPLE	CALIFICADA	ADJUDICADO
				SHOES LION'S CORPORATION S.A.	SI	ADMITIDA								

Nota:

PRESIDENTE DEL COMITÉ

PRIMER MIEMBRO

SEGUNDO MIEMBRO

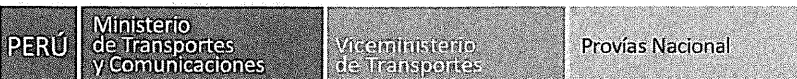

"Decenio de la Igualdad de Oportunidades para Mujeres y Hombres"
"Año de la unidad, la paz y el desarrollo"

MEMORANDUM N° 3462 -2023-MTC/20.5

A : LIC. FELIX AUGUSTO IRCAÑAUPA PACHERREZ
Presidente de Comité de Selección de la Adjudicación Simplificada N° 0061-2023-MTC/20 – Primera Convocatoria

DE : ABG. CESAR ENRIQUE VERASTEGUI FLORES
Jefe de la Oficina de Recursos Humanos

ASUNTO : REMITE EVALUACIÓN DE MUESTRAS PRESENTADAS POR POSTORES PARA LA "ADQUISICIÓN DE CALZADO PARA UNIFORME INSTITUCIONAL INVIERNO VERANO PARA EL PERSONAL ADMINISTRATIVO DE PROVIAS NACIONAL

REFERENCIA : a) Memorándum N° 002-2023-MTC/20-CS-AS N° 0061-2023-MTC/20.
b) Carta S/N de fecha 20 de noviembre del 2023

FECHA : Lima, 21 de noviembre de 2023

Con el documento de la referencia a) Memorándum N° 002-2023-MTC/20-CS-AS N° 0061-2023-MTC/20 de fecha 14.11.2023, nos remiten las muestras presentadas por los postores que se han presentado a la Adjudicación Simplificada N° 0061-2023-MTC-20 – Primera Convocatoria, para la Adquisición de Calzado para Uniforme Institucional Invierno y Verano para el personal Administrativo de Provias Nacional".

A fin de tener una opinión Técnica especializada, para ver el cumplimiento de las Especificaciones Técnicas del calzado, como Área Usaria solicitamos el apoyo de un Experto Textil, quien ha evaluado el cumplimiento de lo solicitado dando como resultado lo siguiente:

ITEM N°01: CALZADO DE CABALLEROS

POSTOR : ARIES PERU SAC	CUMPLIMIENTO DE EE.TT.
01 Calzado de invierno para caballeros (1 par)	NO CUMPLE
01 Calzado de verano para caballeros (1 par)	NO CUMPLE
POSTOR : SHOES LIONS CORPORATION SA	CUMPLIMIENTO DE EE.TT.
01 Calzado de invierno para caballeros (1 par)	SI CUMPLE
01 Calzado de verano para caballeros (1 par)	SI CUMPLE
POSTOR : G&F CUEROS Y DERIVADOS SAC.	CUMPLIMIENTO DE EE.TT.
01 Calzado de invierno para caballeros (1 par)	SI CUMPLE
01 Calzado de verano para caballeros (1 par)	SI CUMPLE
POSTOR : CORPORACION E INVERSIONES TUMIALAN SAC	CUMPLIMIENTO DE EE.TT.
01 Calzado de invierno para caballeros (1 par)	NO CUMPLE
01 Calzado de verano para caballeros (1 par)	NO CUMPLE
POSTOR : GALAAD EIRL	CUMPLIMIENTO DE EE.TT.
01 Calzado de invierno para caballeros (1 par)	NO CUMPLE
01 Calzado de verano para caballeros (1 par)	NO CUMPLE



BICENTENARIO
DEL PERÚ
2021 - 2024

Jr. Zorritos 1203 - Lima - Perú
Central telefónica: (511) 615-7800
www.gob.pe/pvn



Expediente: I-049924-2023 V-3

Esto es una copia auténtica imprimible de un documento electrónico archivado de PROVIAS, aplicando lo dispuesto por el Artículo 025 de D.S. 070 -2013-PCM y la Tercera Disposición Complementaria Final del DS26-2016-PCM. Su autenticidad e integridad pueden ser contrastadas a través del siguiente link: <https://sgd.pvn.gob.pe/Tramite/De?id=+FauHbtLRV5=>





PERÚ

Ministerio
de Transportes
y Comunicaciones

Viceministerio
de Transportes

Proviás Nacional

"Decenio de la Igualdad de Oportunidades para Mujeres y Hombres"
"Año de la unidad, la paz y el desarrollo"

Se adjunta al expediente la evaluación realizada por el experto textil, a fin de ser considerado dentro del proceso.

Sin otro particular.

Atentamente,

FIRMADO DIGITALMENTE

ABG. CESAR ENRIQUE VERASTEGUI FLORES
Jefe de la Oficina de Recursos Humanos
PROVIAS NACIONAL

Firmado Digitalmente por:
BUSTAMANTE GONZALES
Rossana FAU 20503503639 soft
DNI: PNOPE-09862781
Fecha: 21/11/2023 15:57:02



BICENTENARIO
DEL PERÚ
2021 - 2024

Jr. Zorritos 1203 - Lima - Perú
Central telefónica: (511) 615-7800
www.gob.pe/pvn

Expediente: I-049924-2023 V-3

Esto es una copia autentica imprimible de un documento electrónico archivado de PROVIAS, aplicando lo dispuesto por el Artículo 025 de D.S. 070 - 2013-PCM y la Tercera Disposición Complementaria Final del DS26-2016-PCM. Su autenticidad e Integridad pueden ser contrastadas a través del siguiente link: <https://sgd.pvn.gob.pe/Tramite/De?Id=+FauHbtLRVs=>



Lima, 20 de Noviembre del 2023

Señor:

Abogado César Enrique Verastegui Flores
Jefe de la Oficina de Recursos Humanos
PROYECTO ESPECIAL DE INFRAESTRUCTURA DE TRANSPORTE NACIONAL
Presente.-



Asunto: Entrega de I.T. N°110-2023-ARIS Verificación de las Muestras presentados por los postores al Procedimiento de Selección Adjudicación Simplificada N° 0061-2023-MTC/20-Primera Convocatoria "Adquisición de Calzado para Uniforme Institucional Invierno y Verano para el personal administrativo de PROVIAS NACIONAL"

Referencia: O.S. N°1378-2023, Exp. SIAF N°7167

De mi mayor consideración:

Me es grato saludarle y hacerle entrega del Informe Técnico N°110-2023-ARIS Verificación de las Muestras presentados por los postores al Procedimiento de Selección Adjudicación Simplificada N° 0061-2023-MTC/20-Primera Convocatoria "Adquisición de Calzado para Uniforme Institucional Invierno y Verano para el personal administrativo de PROVIAS NACIONAL", el cual consta de 42 páginas, dando el siguiente resultado:

ITEM N°01: CALZADO DE CABALLEROS

POSTOR : ARIES PERU SAC	CUMPLIMIENTO DE EE.TT.
01 Calzado de invierno para caballeros (1 par)	NO CUMPLE
01 Calzado de verano para caballeros (1 par)	NO CUMPLE
POSTOR : SHOES LIONS CORPORATION SA	CUMPLIMIENTO DE EE.TT.
01 Calzado de invierno para caballeros (1 par)	SI CUMPLE
01 Calzado de verano para caballeros (1 par)	SI CUMPLE
POSTOR : G&F CUEROS Y DERIVADOS SAC.	CUMPLIMIENTO DE EE.TT.
01 Calzado de invierno para caballeros (1 par)	SI CUMPLE
01 Calzado de verano para caballeros (1 par)	SI CUMPLE
POSTOR : CORPORACION E INVERSIONES TUMIALAN SAC	CUMPLIMIENTO DE EE.TT.
01 Calzado de invierno para caballeros (1 par)	NO CUMPLE
01 Calzado de verano para caballeros (1 par)	NO CUMPLE
POSTOR : GALAAD EIRL	CUMPLIMIENTO DE EE.TT.
01 Calzado de invierno para caballeros (1 par)	NO CUMPLE
01 Calzado de verano para caballeros (1 par)	NO CUMPLE

Quedo a su disposición para cualquier aclaración o consulta que estime conveniente.

Atentamente,

Angela Rossana Itozu Sakihara
 RUC N° 10079298960
 DNI N° 07929896
 e-mail: angela.itozu@gmail.com
 Celular: 971-413971

 Angela Rossana
 Itozu Sakihara
 INGENIERO TEXTIL
 Reg. CIP. N° 141759

INFORME TÉCNICO N°110-2023 ARIS**EVALUACIÓN DE MUESTRAS PRESENTADAS POR LOS POSTORES AL PROCEDIMIENTO DE
SELECCIÓN AS N° 061-2023-MTC/20-PC
"ADQUISICIÓN DE CALZADO PARA UNIFORME INSTITUCIONAL INVIERNO Y VERANO PARA
EL PERSONAL ADMINISTRATIVO DE PROVIAS NACIONAL
ITEM I: "Calzado para Caballeros"**

A: **ABOGADO CÉSAR ENRIQUE VERÁSTEGUI FLORES**
Jefe de la Oficina de Recursos Humanos-PROVIAS NACIONAL

REALIZADO POR: **ING. ANGELA ITOZU SAKIHARA**

Las muestras presentadas por los postores fueron evaluadas siguiendo los parámetros establecidos en las Especificaciones Técnicas indicadas en las Bases Integradas del Procedimiento de Selección Adjudicación Simplificada N° 0061-2023-MTC/20-PC "Adquisición de Calzado para Uniforme Institucional Invierno y Verano para el personal administrativo de Provias Nacional"

Aspectos de las características y/o requisitos funcionales que fueron verificados y Metodología utilizada en la Evaluación de las Muestras presentada por los Postores:

- Revisión y Verificación, confección y acabados de las muestras presentadas por los postores al presente Procedimiento de Selección, basado en criterios visuales y manuales, las cuales deberán estar acorde a los requerimientos técnicos mínimos detallados en las Bases Integradas.
- Se verificó que las muestras presentadas por los postores cumplan con los Requerimiento Técnicos Mínimos establecidos en las Bases.
- Se verificaron los aspectos internos y externos referidos a la calidad de los insumos, diseño, uniformidad, simetría de las partes, dimensiones descritas en las especificaciones técnicas, acabados y finalmente forma de presentación de las muestras.
- Verificación de tipos de cuero, forro, plantilla (teñidos atravesados), puntera ó contrafuerte (termoplástico o inmersión), taco, etc.
Verificar espesores, cambrillón metálico, clavos estriados, entre otros.
Calidad de la confección, sin manchas, costuras disparejas, arrugas y mal estiramiento del cuero, puntadas saltadas, brillo homogéneo, bien retocados, ni peladuras, ni marcas visibles a simple vista, entre otros.

Angela Rossana Itozu Sakihara
RUC N° 10079298960
e-mail: angela.itozu@gmail.com
Celular: 971-413971

Angela Rossana Itozu Sakihara
INGENIERO TEXTIL
Reg. CIP. N° 141759



VERIFICACIÓN DE LAS ESPECIFICACIONES TÉCNICAS

❖ ITEM N° I: CALZADO DE CABALLEROS

- 1.1 Calzado de Invierno Caballeros
- 1.2 Calzado de Verano Caballeros

✦ POSTOR: "ARIES PERU SAC"

Muestras Presentadas:

01 par de Calzados de vestir con pasador, color negro de invierno Caballeros

01 par de Calzados de vestir tipo mocasín, color marrón de verano Caballeros

Se presentaron materiales para ambas estaciones.



Muestras Presentadas

Angela Rossana Itozu Sakihara
INGENIERO TEXTIL
Reg. CIP. N° 141759

Angela Rossana Itozu Sakihara
RUC N° 10079298960
e-mail: angela.itozu@gmail.com
Celular: 971-413971

VERIFICACIÓN DE LAS EE.TT. DEL DISEÑO, CONFECCIÓN Y ACABADOS

➤ 1.1: CALZADO DE INVIERNO CABALLEROS

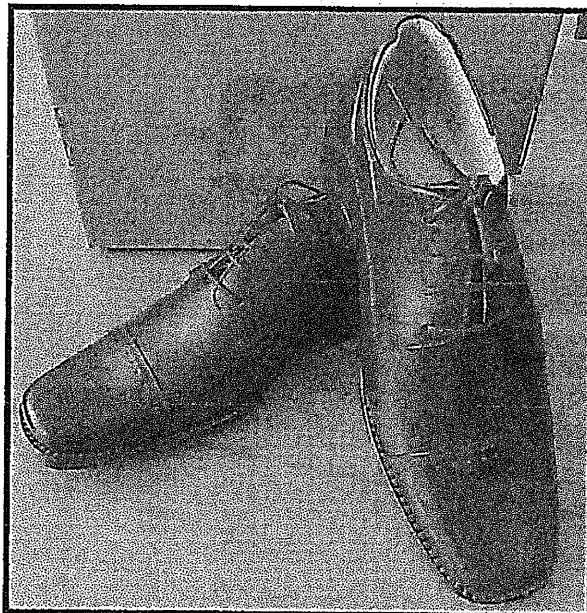

Muestra Presentada

1.1: ESPECIFICACIONES TÉCNICAS: CALZADO DE INVIERNO CABALLEROS		
DESCRIPCIÓN DE ESPECIFICACIÓN TÉCNICA	CUMPLIMIENTO DE EE.TT.	OBSERVACION
<u>MODELO</u> De moda, de vestir con pasador.	CUMPLE	
<u>TALLA:</u> Número 40	CUMPLE	
<u>MATERIAL Y COMPONENTES</u>	CUMPLE	
<u>HORMAS</u>	CUMPLE	
<u>CORTE Y CAPELLADA</u>	CUMPLE	
<u>FORRO</u>	CUMPLE	
<u>FORRO DEL TALON</u> <i>...colocado por el lado de la carne(volteado)</i>	NO CUMPLE	Presenta forro del talón con badana, colocado por el lado de la cara, parte lisa.
<u>APARADO</u>	CUMPLE	
<u>PLANTILLA</u>	CUMPLE	

Angela Rossana Itozu Sakihara
RUC N° 10079298960
e-mail: angela.itozu@gmail.com
Celular: 971-413971

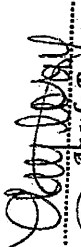
Angela Rossana Itozu Sakihara
 INGENIERO TEXTIL
 Reg. CIP. N° 141759



PUNTERA <i>Termoplástico con retorno elaborado en base textil.</i>	NO CUMPLE	Presenta puntera en material de inmersión.
CONTRAFUERTE <i>Termoplástico con retorno elaborado en base textil.</i>	NO CUMPLE	Presenta puntera en material de inmersión.
FALSA	CUMPLE	
FIRME O SUELA	CUMPLE	
GOSTURA DE LA SUELA	CUMPLE	
CERCO	CUMPLE	
TACO	CUMPLE	
TAPILLA	CUMPLE	
CLAVOS	CUMPLE	
ETIQUETADO <i>Con la marca del confeccionista y aplicar las NTP sobre el etiquetado del calzado.</i>	NO CUMPLE	No presenta etiquetado del calzado.
ACABADO DEL CALZADO	CUMPLE	
PRESENTACIÓN	CUMPLE	

- ❖ El Postor **ARIES PERU SAC**, **NO CUMPLE** con las Especificaciones Técnicas del Calzado de Invierno Caballeros indicadas en las Bases Integradas.

➤ **1.2: CALZADO DE VERANO CABALLEROS**



Muestra Presentada

Angela Rossana Itozu Sakihara
RUC N° 10079298960
e-mail: angela.itozu@gmail.com
Celular: 971-413971

Angela Rossana Itozu Sakihara
INGENIERO TEXTIL
Reg. CIP: N° 141759

1.2: ESPECIFICACIONES TÉCNICAS: CALZADO DE VERANO CABALLEROS		
DESCRIPCIÓN DE ESPECIFICACIÓN TÉCNICA	CUMPLIMIENTO DE E.E.TT.	OBSERVACION
MODELO De moda. De vestir, con pasador y/o mocasín...	CUMPLE	
TALLA Número 40	CUMPLE	
MATERIAL Y COMPONENTES	CUMPLE	
HORMAS	CUMPLE	
CORTE Y CAPELLADA	CUMPLE	
FORRO	CUMPLE	
FORRO DEL TALON	CUMPLE	
APARADO	CUMPLE	
PLANTILLA	CUMPLE	
PUNTERA	CUMPLE	
CONTRAFUERTE	CUMPLE	
FALSA	CUMPLE	
FIRME O SUELA	CUMPLE	
COSTURA DE LA SUELA	CUMPLE	
CERCO	CUMPLE	
TACO	CUMPLE	
TAPILLA <i>...de caucho color negro</i>	NO CUMPLE	Presenta tapilla de color marrón
CLAVOS	CUMPLE	
ETIQUETADO <i>Con la marca del confeccionista y aplicar las NTP sobre el etiquetado del calzado.</i>	NO CUMPLE	No presenta etiquetado del calzado.
ACABADO DEL CALZADO	CUMPLE	
PRESENTACIÓN	CUMPLE	

- ❖ El Postor **ARIES PERU SAC**, **NO CUMPLE** con las Especificaciones Técnicas del Calzado de Verano Caballeros indicadas en las Bases Integradas.

Angela Rossana Itozu Sakihara
RUC N° 10079298960
e-mail: angela.itozu@gmail.com
Celular: 971-413971

Angela Rossana Itozu Sakihara
INGENIERO TEXTIL
Reg. CIP. N° 141759



✚ **POSTOR: "SHOES LIONS CORPORATION SA"**

Muestras Presentadas:

01 par de Calzado de vestir con pasador, color negro de invierno Caballeros

01 par de Calzado de vestir tipo mocasín, color negro de verano Caballeros

Se presentaron materiales para ambas estaciones.

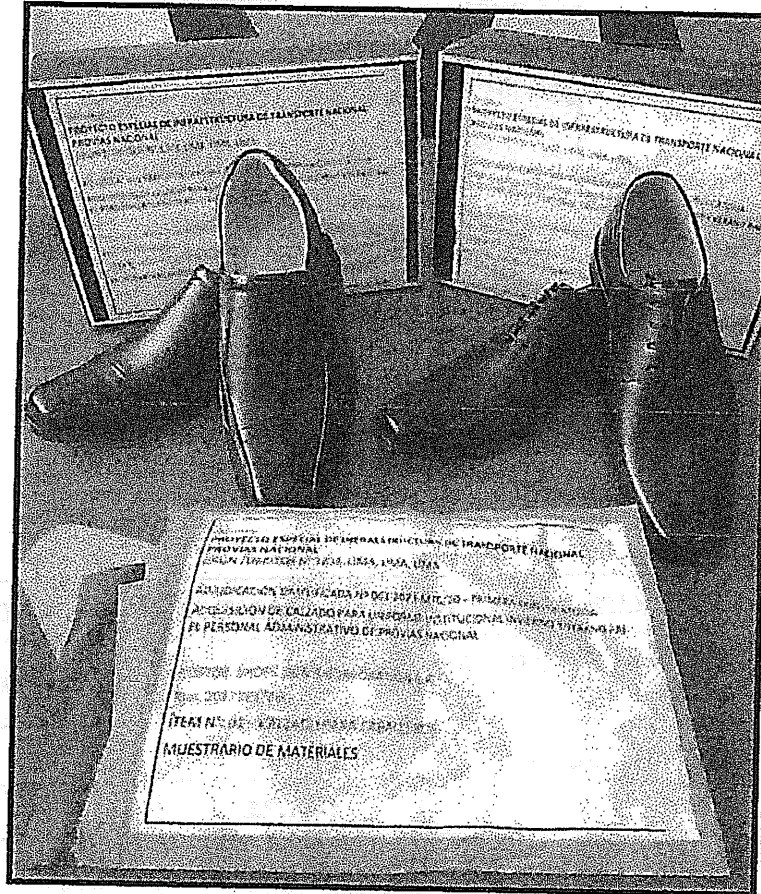

Muestras Presentadas

Angela Rossana Itozu Sakihara
Angela Rossana Itozu Sakihara
 INGENIERO TEXTIL
 Reg. CIP: N° 141759

Angela Rossana Itozu Sakihara
 RUC N° 10079298960
 e-mail: angela.itozu@gmail.com
 Celular: 971-413971

VERIFICACIÓN DE LAS EE.TT. DEL DISEÑO, CONFECCIÓN Y ACABADOS

➤ 1.1: CALZADO DE INVIERNO CABALLEROS

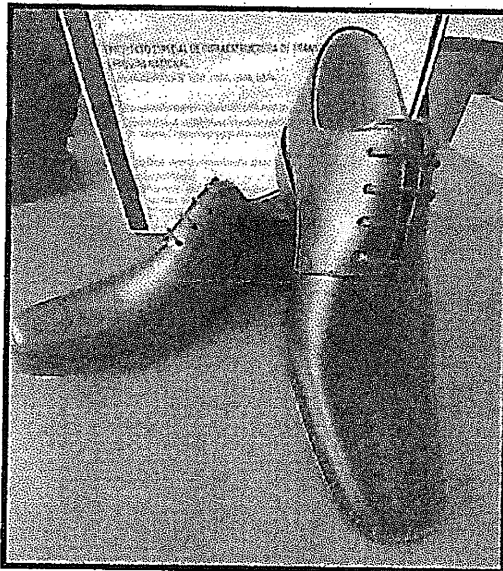

Muestra Presentada

1.1: ESPECIFICACIONES TÉCNICAS: CALZADO DE INVIERNO CABALLEROS		
DESCRIPCIÓN DE ESPECIFICACIÓN TÉCNICA	CUMPLIMIENTO DE EE.TT.	OBSERVACION
MODELO De moda, de vestir con pasador.	CUMPLE	
TALLA Número 40.	CUMPLE	
MATERIAL Y COMPONENTES	CUMPLE	
HORMAS	CUMPLE	
CORTE Y CAPELLADA	CUMPLE	
FORRO	CUMPLE	
FORRO DEL TALON	CUMPLE	
APARADO	CUMPLE	
PLANTILLA	CUMPLE	
PUNTERA	CUMPLE	

Angela Rossana Itozu Sakthara
RUC N° 10079298960
e-mail: angela.itozu@gmail.com
Celular: 971-413971

Angela Rossana Itozu Sakthara
INGENIERO TEXTIL
Reg. CIP: N° 141759



CONTRAFUERTE	CUMPLE	
FALSA	CUMPLE	
FIRME O SUELA	CUMPLE	
COSTURA DE LA SUELA	CUMPLE	
CERCO	CUMPLE	
TACO	CUMPLE	
TAPILLA	CUMPLE	
CLAVOS	CUMPLE	
ETIQUETADO	CUMPLE	
ACABADO DEL CALZADO	CUMPLE	
PRESENTACIÓN	CUMPLE	

- ❖ El Postor **SHOES LIONS CORPORATION SA**, SI CUMPLE con las Especificaciones Técnicas del Calzado de Invierno Caballeros indicadas en las Bases Integradas.

➤ **1.2: CALZADO DE VERANO CABALLEROS**

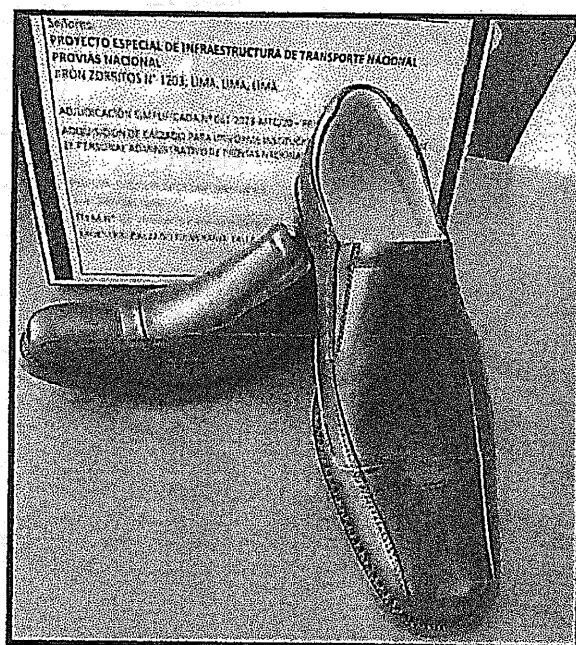

Muestra Presentada

Angela Rossana Itozu Sakihara
RUC N° 10079298960
e-mail: angela.itozu@gmail.com
Celular: 971-413971

Angela Rossana Itozu Sakihara
Angela Rossana
Itozu Sakihara
INGENIERO TEXTIL
Reg. CIP: N° 141759



1.2: ESPECIFICACIONES TÉCNICAS: CALZADO DE VERANO CABALLEROS		
DESCRIPCIÓN DE ESPECIFICACIÓN TÉCNICA	CUMPLIMIENTO DE E.E.TT.	OBSERVACION
<u>MODELO</u> De moda, de vestir tipo mocasín.	CUMPLE	
<u>TALLA</u> Número 40.	CUMPLE	
<u>MATERIAL Y COMPONENTES</u>	CUMPLE	
<u>HORMAS</u>	CUMPLE	
<u>CORTE Y CAPELLADA</u>	CUMPLE	
<u>FORRO</u>	CUMPLE	
<u>FORRO DEL TALON</u>	CUMPLE	
<u>APARADO</u>	CUMPLE	
<u>PLANTILLA</u>	CUMPLE	
<u>PUNTERA</u>	CUMPLE	
<u>CONTRAFUERTE</u>	CUMPLE	
<u>FALSA</u>	CUMPLE	
<u>FIRME O SUELA</u>	CUMPLE	
<u>COSTURA DE LA SUELA</u>	CUMPLE	
<u>CERCO</u>	CUMPLE	
<u>TACO</u>	CUMPLE	
<u>TAPILLA</u>	CUMPLE	
<u>CLAVOS</u>	CUMPLE	
<u>ETIQUETADO</u>	CUMPLE	
<u>ACABADO DEL CALZADO</u>	CUMPLE	
<u>PRESENTACIÓN</u>	CUMPLE	

❖ El Postor **SHOES LIONS CORPORATION SA**, SI CUMPLE con las Especificaciones Técnicas del Calzado de Verano Caballeros indicadas en las Bases Integradas.

Angela Rossana Itozu Sakihara
RUC N° 10079298960
e-mail: angela.itozu@gmail.com
Celular: 971-413971

Angela Rossana Itozu Sakihara
INGENIERO TEXTIL
Reg. CIP. N° 141759

4 **POSTOR: "G&F CUEROS Y DERIVADOS SAC"**

Muestras Presentadas:

01 par de Calzado de vestir con pasador, color negro de invierno Caballeros
01 par de Calzado de vestir tipo mocasin, color marrón de verano Caballeros
Se presentaron materiales para ambas estaciones.



Muestras Presentadas

VERIFICACIÓN DE LAS EE.TT. DEL DISEÑO, CONFECCIÓN Y ACABADOS

➤ **1.1 : CALZADO DE INVIERNO CABALLEROS**

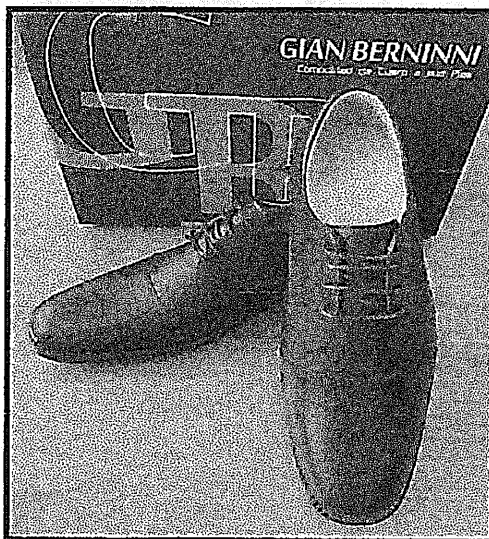

Muestra Presentada

Angela Rossana Itozu Sakihara
RUC N° 10079298960
e-mail: angela.itozu@gmail.com
Celular: 971-413971

Angela Rossana Itozu Sakihara
INGENIERO TEXTIL
Reg. CIP. N° 141759



1.1: ESPECIFICACIONES TÉCNICAS: CALZADO DE INVIERNO CABALLEROS		
DESCRIPCIÓN DE ESPECIFICACIÓN TÉCNICA	CUMPLIMIENTO DE E.E.TT.	OBSERVACION
MODELO De moda, de vestir con pasador.	CUMPLE	
TALLA: Número 40	CUMPLE	
MATERIAL Y COMPONENTES	CUMPLE	
HORMAS	CUMPLE	
CORTE Y CAPELLADA	CUMPLE	
FORRO	CUMPLE	
FORRO DEL TALON	CUMPLE	
APARADO	CUMPLE	
PLANTILLA	CUMPLE	
PUNTERA	CUMPLE	
CONTRAFUERTE	CUMPLE	
FALSA	CUMPLE	
FIRME O SUELA	CUMPLE	
COSTURA DE LA SUELA	CUMPLE	
CERCO	CUMPLE	
TACO	CUMPLE	
TAPILLA	CUMPLE	
CLAVOS	CUMPLE	
ETIQUETADO	CUMPLE	
ACABADO DEL CALZADO	CUMPLE	
PRESENTACIÓN	CUMPLE	

❖ El Postor G & F CUEROS Y DERIVADOS SAC, SI CUMPLE con las Especificaciones Técnicas del Calzado de Invierno Caballeros indicadas en las Bases Integradas.

Angela Rossana Itozu Sakihara
RUC N° 10079298960
e-mail: angela.itozu@gmail.com
Celular: 971-413971

Angela Rossana Itozu Sakihara
INGENIERO TEXTIL
Reg. CIP. N° 141754



➤ **1.2: CALZADO DE VERANO CABALLEROS**

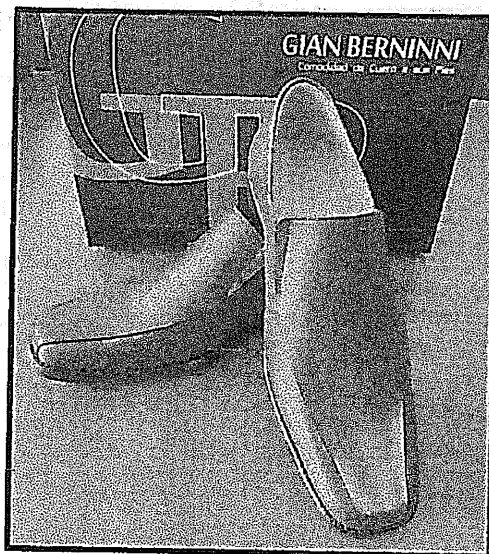

Muestra Presentada

1.2: ESPECIFICACIONES TÉCNICAS: CALZADO DE VERANO CABALLEROS		
DESCRIPCIÓN DE ESPECIFICACIÓN TÉCNICA	CUMPLIMIENTO DE EE.TT.	OBSERVACION
<u>MODELO</u> De moda, de vestir tipo mocasín.	CUMPLE	
<u>TALLA:</u> Número 40	CUMPLE	
<u>MATERIAL Y COMPONENTES</u>	CUMPLE	
<u>HORMAS</u>	CUMPLE	
<u>CORTE Y CAPELLADA</u>	CUMPLE	
<u>FORRO</u>	CUMPLE	
<u>FORRO DEL TALON</u>	CUMPLE	
<u>APARADO</u>	CUMPLE	
<u>PLANTILLA</u>	CUMPLE	
<u>PUNTERA</u>	CUMPLE	
<u>CONTRAFUERTE</u>	CUMPLE	
<u>FALSA</u>	CUMPLE	
<u>FIRME O SUELA</u>	CUMPLE	

Angela Rossana Itozu Sakihara
RUC N° 10079290960
e-mail: angela.itozu@gmail.com
Celular: 971-413971

Angela Rossana Itozu Sakihara
INGENIERO TEXTIL
Reg. CIP: N° 141759



<u>COSTURA DE LA SUELA</u>	CUMPLE	
<u>CERCO</u>	CUMPLE	
<u>TACO</u>	CUMPLE	
<u>TAPILLA</u>	CUMPLE	
<u>CLAVOS</u>	CUMPLE	
<u>ETIQUETADO</u>	CUMPLE	
<u>ACABADO DEL CALZADO</u>	CUMPLE	
<u>PRESENTACIÓN</u>	CUMPLE	

- ❖ El Postor **G&F CUEROS Y DERIVADOS SAC**, **SI CUMPLE** con las Especificaciones Técnicas del Calzado de Verano Caballeros indicadas en las Bases Integradas.

± **POSTOR: "CORPORACION E INVERSIONES TUMIALAN SAC"**

Muestras Presentadas:

01 par de Calzado casual mocasín embolsado con pasador, color negro de invierno Caballeros

01 par de Calzado casual mocasín embolsado, color negro de verano Caballeros
Se presentaron materiales para ambas estaciones.

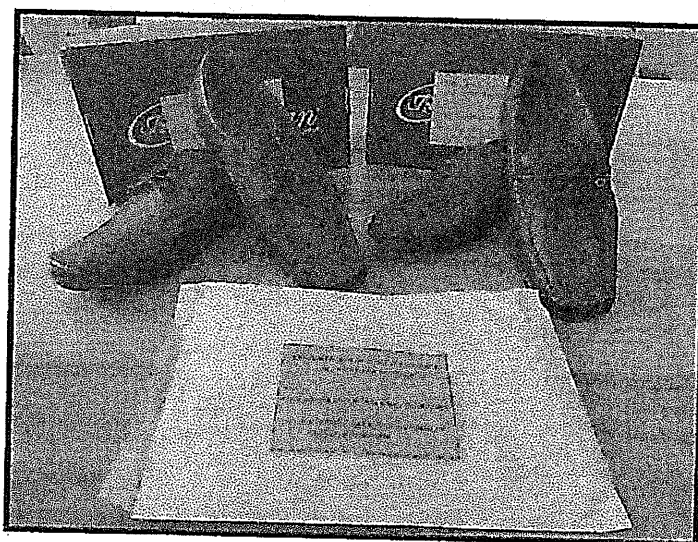

Muestras Presentadas

Angela Rossana Itozu Sakihara
RUC N° 10079298960
e-mail: angela.itozu@gmail.com
Celular: 971-413971

Angela Rossana Itozu Sakihara
INGENIERO TEXTIL
Reg. CIP. N° 141759



VERIFICACIÓN DE LAS EE.TT. DEL DISEÑO, CONFECCIÓN Y ACABADOS

➤ 1.1: CALZADO DE INVIERNO CABALLEROS

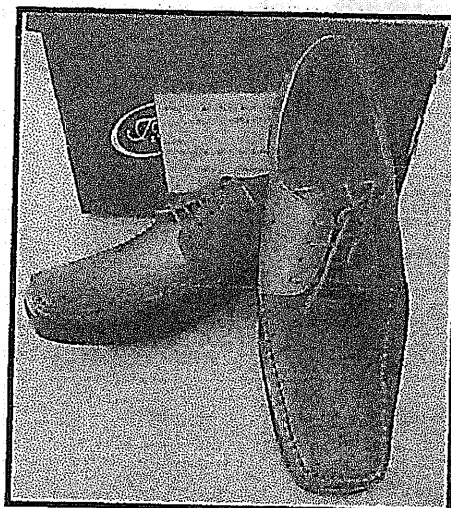

Muestra Presentada

1.1: ESPECIFICACIONES TÉCNICAS: CALZADO DE INVIERNO CABALLEROS		
DESCRIPCIÓN DE ESPECIFICACIÓN TÉCNICA	CUMPLIMIENTO DE EE.TT.	OBSERVACION
MODELO De moda. <i>De vestir</i> , con pasador y/o mocasín ...	NO CUMPLE	Presenta mocasín casual embolsado con pasador.
TALLA Especificaciones Técnicas (pág. 21): 4.3 Presentación y Evaluación de Muestras en el Proceso de Selección. g) Los postores deberán de presentar una muestra de calzado, talla 40.	NO CUMPLE	Presenta muestra en talla 42.
MATERIAL Y COMPONENTES	CUMPLE	
HORMAS	CUMPLE	
CORTE Y CAPELLADA	CUMPLE	
FORRO ...color natural	NO CUMPLE	Presenta forro color azul.
FORRO DEL TALON ...de color natural	NO CUMPLE	Presenta forro de talón color azul.
APARADO	CUMPLE	
PLANTILLA ...de color natural	NO CUMPLE	Presenta plantilla color azul.
PUNTERA Termoplástico...	NO CUMPLE	No presenta puntera.

Angela Rossana Itozu Sakihara
RUC N° 10079298960
e-mail: angela.itozu@gmail.com
Celular: 971-413971



 Angela Rossana Itozu Sakihara
 INGENIERO TEXTIL
 Reg. CIP. N° 141759



CONTRAFUERTE <i>Termoplástico con retorno elaborado en base textil.</i>	NO CUMPLE	Presenta contrafuerte en material de inmersión.
FALSA <i>Prefabricado... Con retacón inyectado y con cambrillón metálico-acerado.</i>	NO CUMPLE	No presenta cambrillón metálico-acerado en falsa.
FIRME O SUELA <i>Según Absolución a la consulta N° 04: El inserto antideslizante será desde el enfranque hasta la punta del calzado y cosida.</i>	NO CUMPLE	Presenta firme sin inserto antideslizante.
COSTURA DE LA SUELA	CUMPLE	
CERCO	CUMPLE	
TACO	CUMPLE	
TAPILLA	CUMPLE	
CLAVOS <i>Estriados de 18mm. 4 unidades por pie...</i>	NO CUMPLE	Presenta 04 clavos simples (no estriados).
ETIQUETADO <i>Con la marca del confeccionista y aplicar las NTP sobre el etiquetado del calzado.</i>	NO CUMPLE	Presenta etiqueta en la plantilla, sin número de RUC, ni país de origen.
ACABADO DEL CALZADO	CUMPLE	
PRESENTACIÓN	CUMPLE	

- ❖ El Postor **CORPORACION E INVERSIONES TUMIALAN SAC**, **NO CUMPLE** con las Especificaciones Técnicas del Calzado de Invierno Caballeros indicadas en las Bases Integradas.

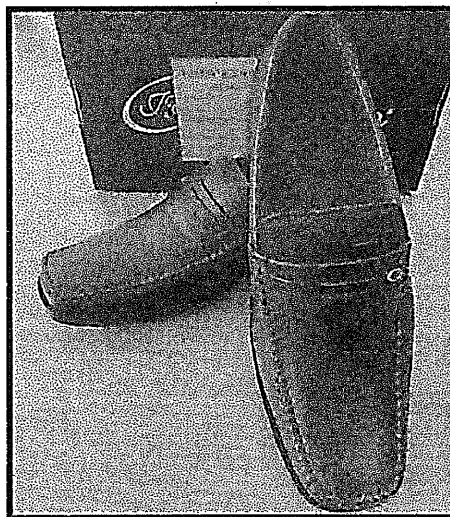
➤ 1.2 : CALZADO DE VERANO CABALLEROS



Muestra Presentada

Angela Rossana Itozu Sakihara
RUC N° 10079298960
e-mail: angela.itozu@gmail.com
Celular: 971-413971

Angela Rossana Itozu Sakihara
INGENIERO TEXTIL
Reg. CIP. N° 141759



1.2: ESPECIFICACIONES TÉCNICAS: CALZADO DE VERANO CABALLEROS		
DESCRIPCIÓN DE ESPECIFICACIÓN TÉCNICA	CUMPLIMIENTO DE EE.TT.	OBSERVACION
MODELO De moda. <u>De vestir</u> , con pasador y/o mocasín ...	NO CUMPLE	Presenta mocasín casual embolsado.
TALLA Especificaciones Técnicas (pág. 21): 4.3 Presentación y Evaluación de Muestras en el Proceso de Selección. g) Los postores deberán de presentar una muestra de calzado, <u>talla 40</u> .	NO CUMPLE	Presenta muestra en talla 42.
MATERIAL Y COMPONENTES	CUMPLE	
HORMAS	CUMPLE	
CORTE Y CAPELLADA	CUMPLE	
FORRO <u>...de color natural</u>	NO CUMPLE	Presenta forro color azul.
FORRO DEL TALON <u>...de color natural</u>	NO CUMPLE	Presenta forro del talón color azul.
APARADO	CUMPLE	
PLANTILLA <u>...de color natural</u>	NO CUMPLE	Presenta plantilla color azul.
PUNTERA <u>Termoplástico...</u>	NO CUMPLE	No presenta puntera.
CONTRAFUERTE <u>Termoplástico con retorno elaborado en base textil.</u>	NO CUMPLE	Presenta contrafuerte en material de inmersión.
FALSA <u>Prefabricado... Con retacón inyectado y con cambrillón metálico-acerado.</u>	NO CUMPLE	No presenta cambrillón metálico-acerado en falsa.
FIRME O SUELA	CUMPLE	
COSTURA DE LA SUELA	CUMPLE	
CERCO	CUMPLE	
TACO	CUMPLE	
TAPILLA	CUMPLE	
CLAVOS <u>Estriados de 18mm. 4 unidades por pie...</u>	NO CUMPLE	Presenta 04 clavos simples (no estriados).
ETIQUETADO <u>Con la marca del confeccionista y aplicar las NTP sobre el etiquetado del calzado.</u>	NO CUMPLE	Presenta etiqueta en la plantilla, sin número de RUC, ni país de origen
ACABADO DEL CALZADO	CUMPLE	
PRESENTACIÓN	CUMPLE	

- ❖ El Postor **CORPORACION E INVERSIONES TUMIALAN SAC**, **NO CUMPLE** con las Especificaciones Técnicas del Calzado de Verano Caballeros indicadas en las Bases Integradas.

Angela Rossana Itozu Sakdhara
RUC N° 10079298960
e-mail: angela.itozu@gmail.com
Celular: 971-413971

Angela Rossana Itozu Sakdhara
INGENIERO TEXTIL
Reg. CIP. N° 141759



✚ **POSTOR: "GALAAD EIRL"**

Muestras Presentadas:

01 par de Calzado de vestir con pasador, color negro de invierno Caballeros

01 par de Calzado de vestir tipo mocasín, color negro de verano Caballeros

Se presentaron materiales para ambas estaciones.

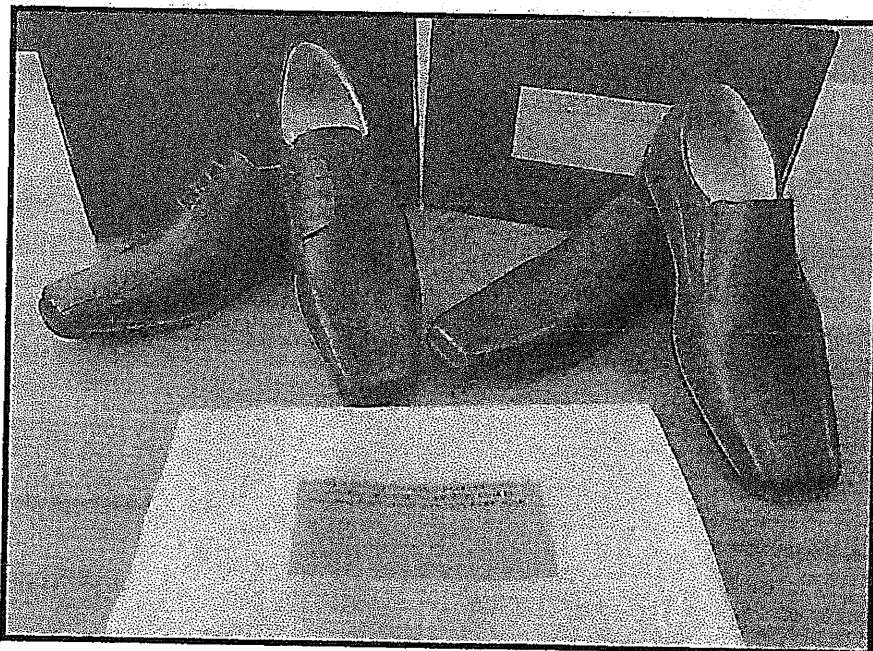

Muestras Presentadas

VERIFICACIÓN DE LAS EE.TT. DEL DISEÑO, CONFECCIÓN Y ACABADOS

➤ **1.1 :CALZADO DE INVIERNO CABALLEROS**



Muestra Presentada

Angela Rossana Itozu Sakihara
RUC N° 10079298960
e-mail: angela.itozu@gmail.com
Celular: 971-413971

Angela Rossana Itozu Sakihara
INGENIERO TEXTIL
Reg. CIP. N° 141759



1.1: ESPECIFICACIONES TÉCNICAS: CALZADO DE INVIERNO CABALLEROS		
DESCRIPCIÓN DE ESPECIFICACIÓN TÉCNICA	CUMPLIMIENTO DE E.E.TT.	OBSERVACION
MODELO De moda. <i>De vestir</i> , con pasador y/o mocasín ...	CUMPLE	
TALLA Especificaciones Técnicas (pág. 21): 4.3 Presentación y Evaluación de Muestras en el Proceso de Selección g) Los postores deberán de presentar una muestra de calzado, <i>talla 40</i> .	NO CUMPLE	Presenta muestra en talla 42.
MATERIAL Y COMPONENTES	CUMPLE	
HORMAS	CUMPLE	
CORTE Y CAPELLADA	CUMPLE	
FORRO	CUMPLE	
FORRO DEL TALON	CUMPLE	
APARADO	CUMPLE	
PLANTILLA	CUMPLE	
PUNTERA <i>Termoplásticos con retorno elaborado en base textil.</i>	NO CUMPLE	Presenta puntera en material de inmersión.
CONTRAFUERTE <i>Termoplásticos con retorno elaborado en base textil.</i>	NO CUMPLE	Presenta contrafuerte en material de inmersión.
FALSA	CUMPLE	
FIRME O SUELA	CUMPLE	
COSTURA DE LA SUELA	CUMPLE	
CERCO	CUMPLE	
TACO	CUMPLE	
TAPILLA	CUMPLE	
CLAVOS	CUMPLE	
ETIQUETADO	CUMPLE	

Angela Rossana Itozu Sakihara
RUC N° 10079290960
e-mail: angela.itozu@gmail.com
Celular: 971-413971

Angela Rossana Itozu Sakihara
INGENIERO TEXTIL
Reg. CIP. N° 141759



ACABADO DEL CALZADO	CUMPLE	
PRESENTACIÓN	CUMPLE	

- ❖ El Postor **GALAAD EIRL**, **NO CUMPLE** con las Especificaciones Técnicas del Calzado de Invierno Caballeros indicadas en las Bases Integradas.

➤ **1.2 : CALZADO DE VERANO CABALLEROS**

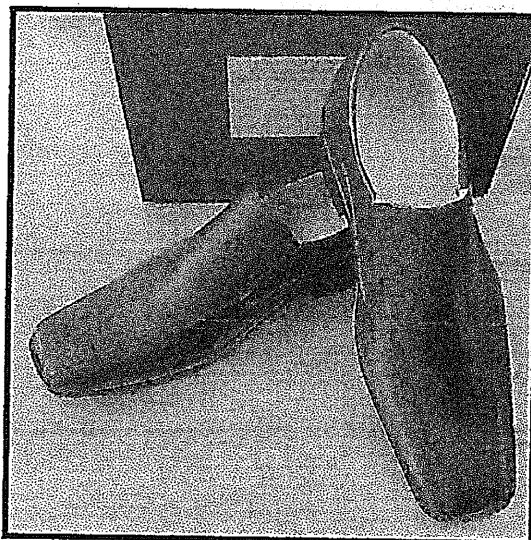

Muestra Presentada

1.2: ESPECIFICACIONES TÉCNICAS: CALZADO DE VERANO CABALLEROS		
DESCRIPCIÓN DE ESPECIFICACIÓN TÉCNICA	CUMPLIMIENTO DE EE.TT.	OBSERVACION
MODELO De moda. <i>De vestir</i> , con pasador y/o mocasín ...	CUMPLE	
TALLA Especificaciones Técnicas (pág. 21): 4.3 Presentación y Evaluación de Muestras en el Proceso de Selección g) Los postores deberán de presentar una muestra de calzado, talla 40 .	NO CUMPLE	Presenta muestra en talla 42.
MATERIAL Y COMPONENTES	CUMPLE	
HORMAS	CUMPLE	
CORTE Y CAPELLADA	CUMPLE	

Angela Rossana Itozu Saldhara
RUC N° 10079298960
e-mail: angela.itozu@gmail.com
Celular: 971-413971

Angela Rossana Itozu Saldhara
Angela Rossana Itozu Saldhara
INGENIERO TEXTIL
Reg. C.P. N° 141759



FORRO	CUMPLE	
FORRO DEL TALON	CUMPLE	
APARADO	CUMPLE	
PLANTILLA	CUMPLE	
PUNTERA <i>Termoplásticos con retorno elaborado en base textil.</i>	NO CUMPLE	Presenta puntera en material de inmersión.
CONTRAFUERTE <i>Termoplásticos con retorno elaborado en base textil.</i>	NO CUMPLE	Presenta contrafuerte en material de inmersión.
FALSA	CUMPLE	
FIRME O SUELA	CUMPLE	
COSTURA DE LA SUELA	CUMPLE	
CERCO	CUMPLE	
TACO	CUMPLE	
TAPILLA	CUMPLE	
CLAVOS	CUMPLE	
ETIQUETADO	CUMPLE	
ACABADO DEL CALZADO	CUMPLE	
PRESENTACIÓN	CUMPLE	

- ❖ El Postor **GALAAD EIRL, NO CUMPLE** con las Especificaciones Técnicas del Calzado de Verano Caballeros indicadas en las Bases Integradas.

Angela Rossana Itozu Sakihara
Angela Rossana Itozu Sakihara
 INGENIERO TEXTIL
 Reg. CIP. N° 141759

Angela Rossana Itozu Sakihara
 RUC N° 10079298960
 e-mail: angela.itozu@gmail.com
 Celular: 971-413971

REGISTROS FOTOGRÁFICOS

✚ POSTOR: "ARIES PERU SAC"

❖ ITEM 1: CALZADO PARA CABALLEROS

• ITEM 1.1: CALZADO DE INVIERNO

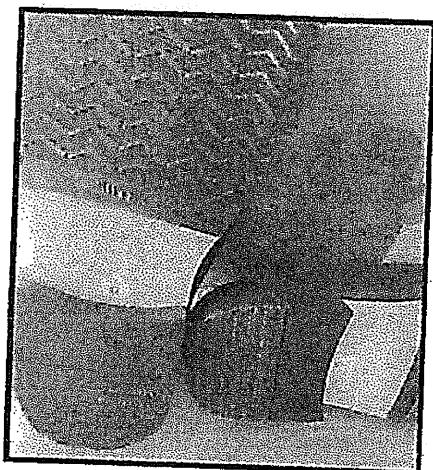

Presenta muestra en talla 40
(SI CUMPLE)

Presenta forro de talón de color natural.
(SI CUMPLE)
Presenta forro colocado por el lado de la
cara.
(NO CUMPLE)

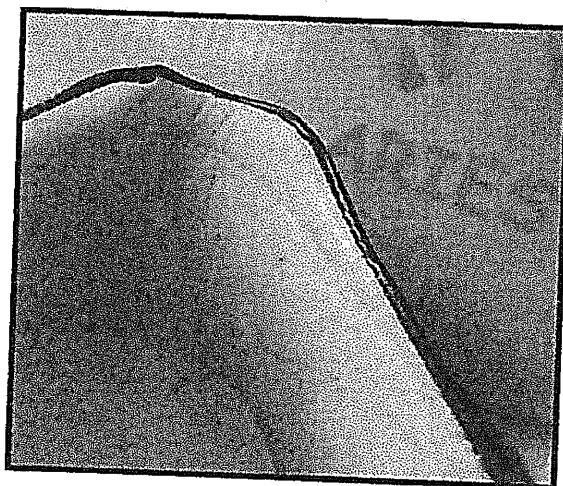

Angela Rossana Itozu Sakihara
RUC N° 10079298960
e-mail: angela.itozu@gmail.com
Celular: 971-413971

Angela Rossana Itozu Sakihara
INGENIERO TEXTIL
Reg. CIP N° 141759



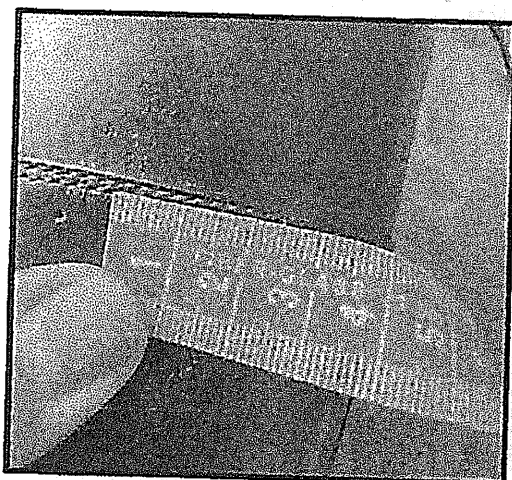

Presenta costuras en el aparado de
4ppp/cm. (SI CUMPLE)

Presenta plantilla de color natural de una
sola pieza acolchada, con látex y tela
antimicrobiana.
(SI CUMPLE)

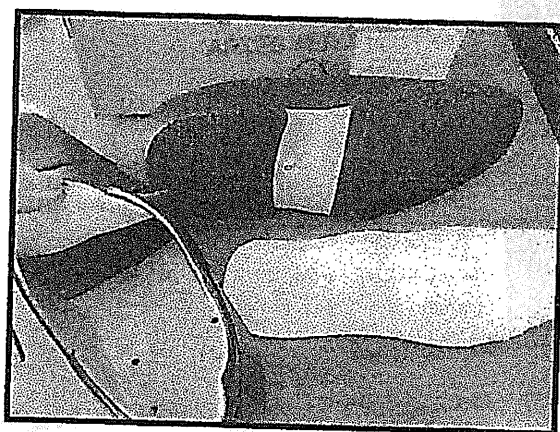
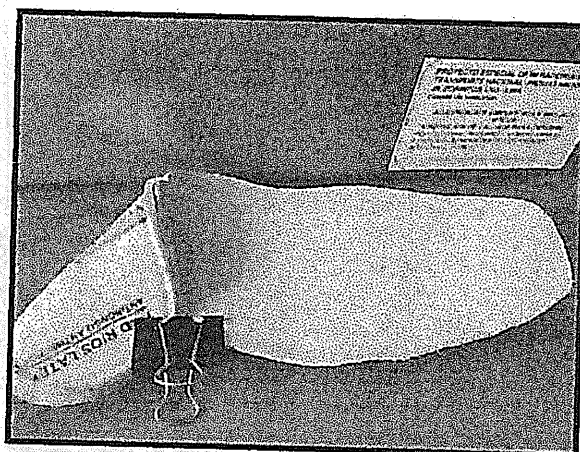

No presenta etiquetado del Calzado,
según EE.TT., debe tener marca del
confeccionista y cumplir con la NTP
sobre el etiquetado del calzado.
(NO CUMPLE)

Angela Rossana Itozu Sakihara
RUC N° 10079298960
e-mail: angela.itozu@gmail.com
Celular: 971-413971

Angela Rossana
Itozu Sakihara
INGENIERO TEXTIL
Reg. CIR. N° 141759



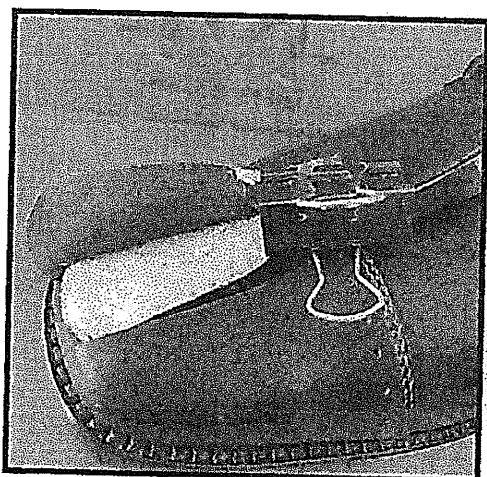

Presenta puntera de inmersión
(NO CUMPLE)

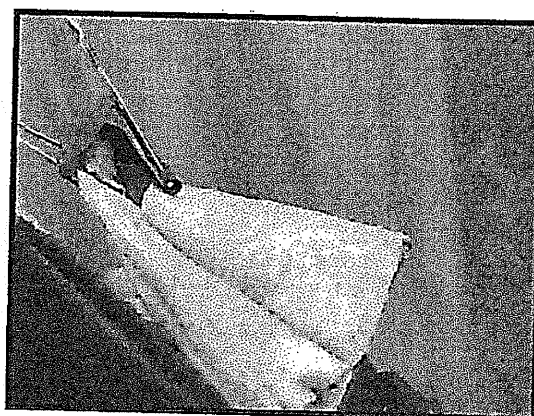

Presenta contrafuerte de inmersión.
(NO CUMPLE)

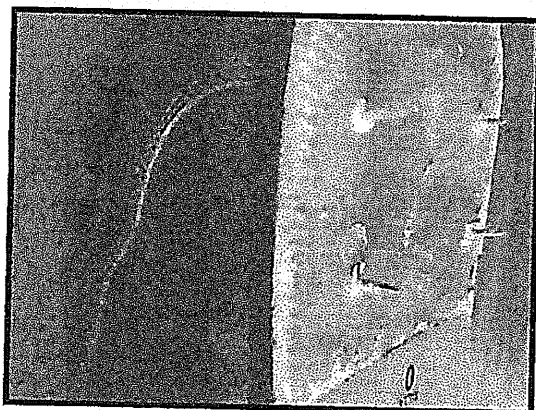

Presenta 04 clavos estriados por pie
(SI CUMPLE)

Angela Rossana Itozu Sakihara
RUC N° 10079298960
e-mail: angela.itozu@gmail.com
Celular: 971-413971

Angela Rossana
Itozu Sakihara
INGENIERO TEXTIL
Rep. CIP. N° 141759



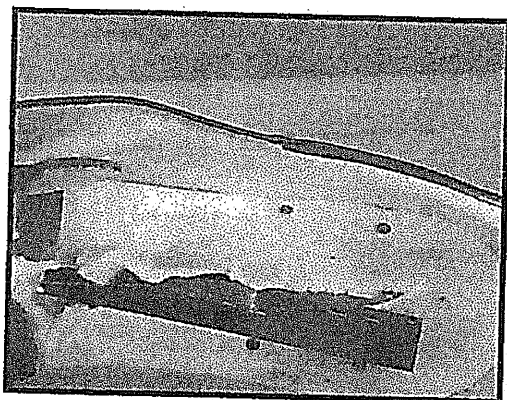

Presenta cabrillón metálico acerado en
falsa.
(SI CUMPLE)

• **ITEM 1.2 : CALZADO DE VERANO**

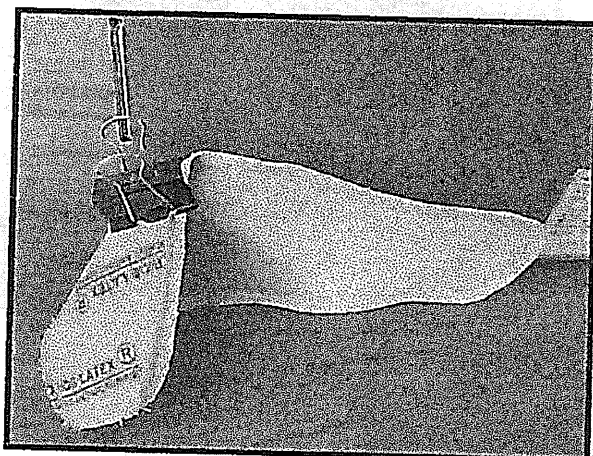

Presenta plantilla de color natural
de una sola pieza acolchada, con
látex y tela antimicrobiana.
(SI CUMPLE)

Presenta tapilla de color marrón, según
EE.TT, debe ser de color negro.
(NO CUMPLE)

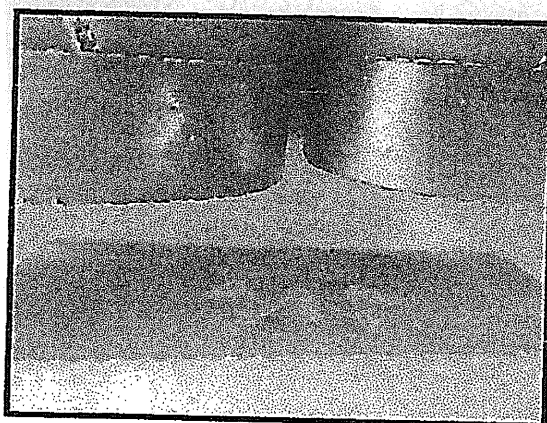

Angela Rossana Itozu Sakihara
RUC N° 10079298960
e-mail: angela.itozu@gmail.com
Celular: 971-413971

Angela Rossana Itozu Sakihara
INGENIERO TEXTIL
Reg. CIP N° 141759



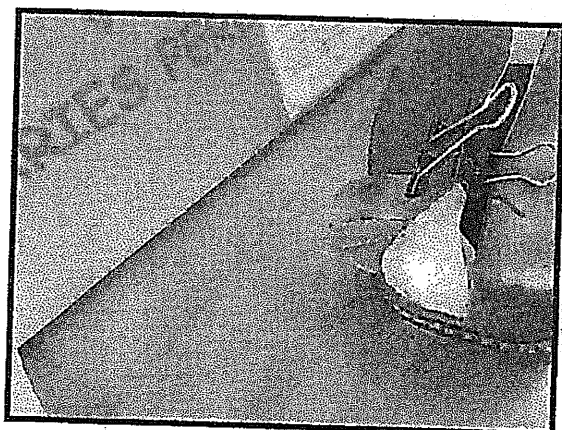

Presenta puntera de inmersión.
(NO CUMPLE)

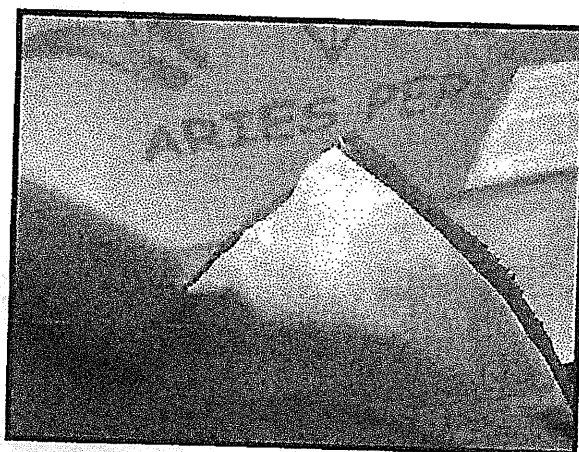

Presenta contrafuerte de inmersión.
(NO CUMPLE)

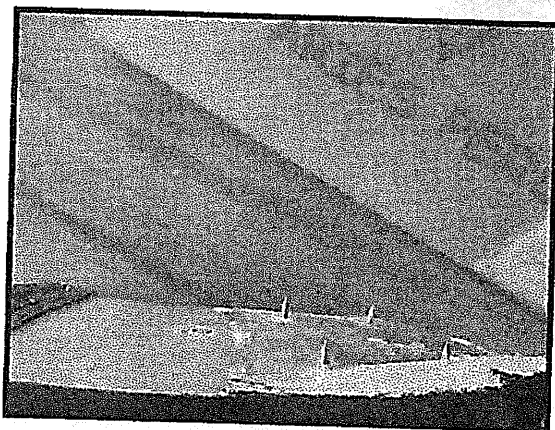

Presenta 04 clavos estriados por pie
(SI CUMPLE)

Angela Rossana Itozu Sakihara
RUC N° 10079298960
e-mail: angela_itozu@gmail.com
Celular: 971-413971

Angela Rossana Itozu Sakihara
INGENIERO TEXTIL
Reg. CIP. N° 141759





Presenta cambrellón metálico
acerado.
(SI CUMPLE)

✦ **POSTOR: "SHOES LIONS CORPORATION SA"**

❖ **ITEM 1: CALZADO PARA CABALLEROS**

• **ITEM 1.1: CALZADO DE INVIERNO**



Presenta muestra en talla 40
(SI CUMPLE)

Presenta forro de talón de color natural,
colocado por el lado de la carne (volteado).
(SI CUMPLE)

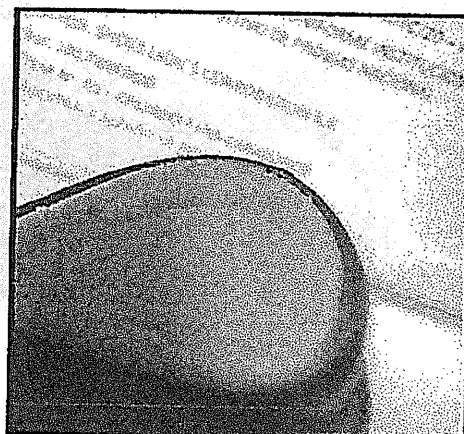

Angela Rossana Itozu Sakihara
RUC N° 10079298960
e-mail: angela.itozu@gmail.com
Celular: 971-413971

Angela Rossana Itozu Sakihara
INGENIERO TEXTIL
Ref. CIP: N° 141759



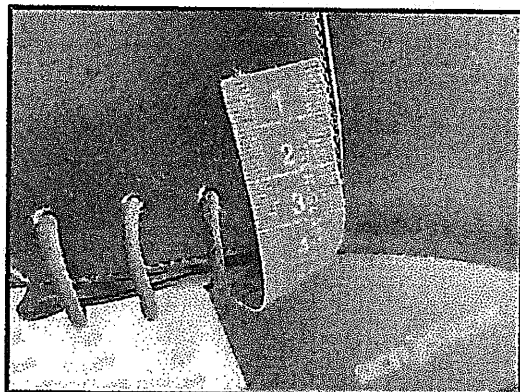

Presenta costuras en el aparado de
4ppp/cm. (SI CUMPLE)

Presenta 04 clavos estriados
(SI CUMPLE)

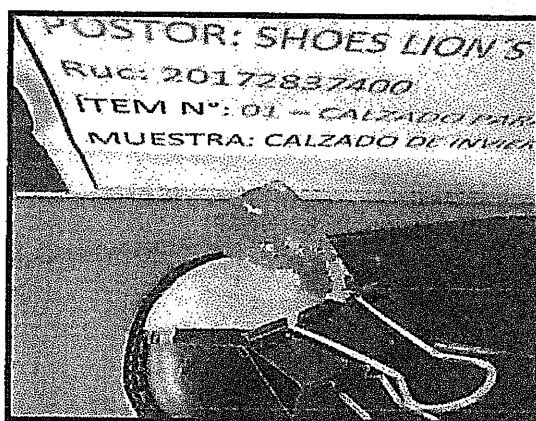
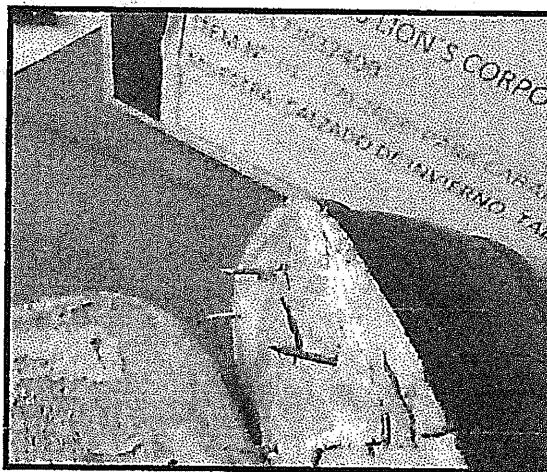

Presenta puntera termoplástica con
retorno elaborado en base textil.
(SI CUMPLE)

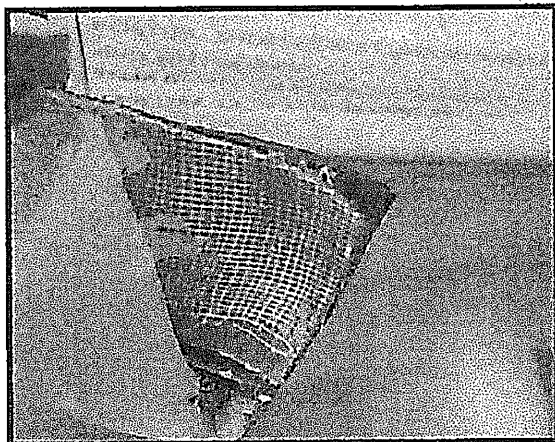

Presenta contrafuerte termoplástico
con retorno elaborado en base
textil.
(SI CUMPLE)

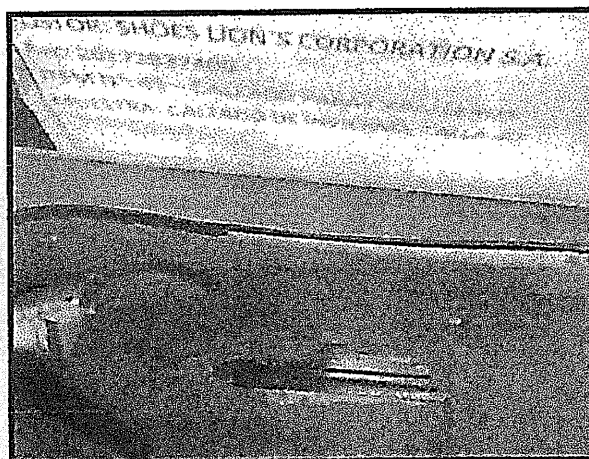

Presenta cambrillón metálico acerado.
(SI CUMPLE)

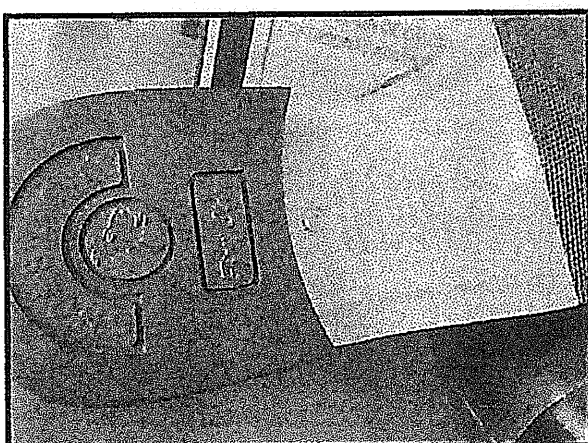

Presenta etiquetado del calzado y
marca del confeccionista.
(SI CUMPLE)

Angela Rossana Hozu Sakihara
RUC N° 10079298960
e-mail: angela.hozu@gmail.com
Celular: 971-413971

*Angela Rossana
Hozu Sakihara*
INGENIERO TEXTIL
Reg. CIP. N° 141759



• **ITEM 1.2 : CALZADO DE VERANO**

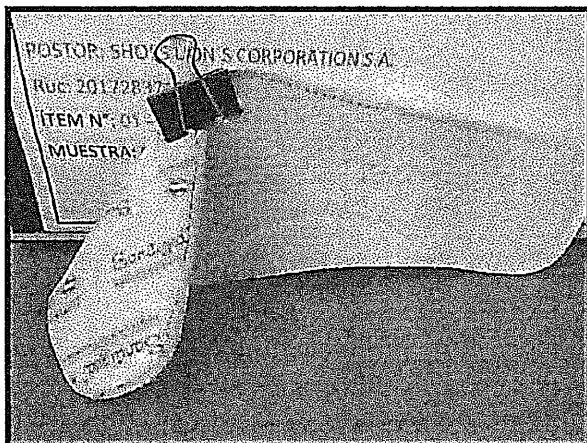

Presenta plantilla de badana en color natural, con látex y tela antimicrobiana.
(SI CUMPLE)

Presenta forro de talón de color natural, colocado por el lado de la carne (volteado).
(SI CUMPLE)

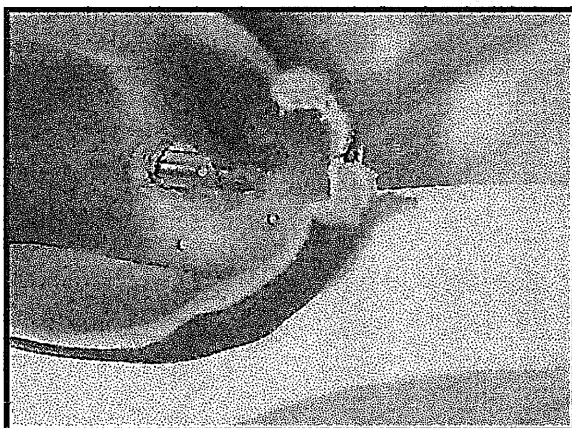
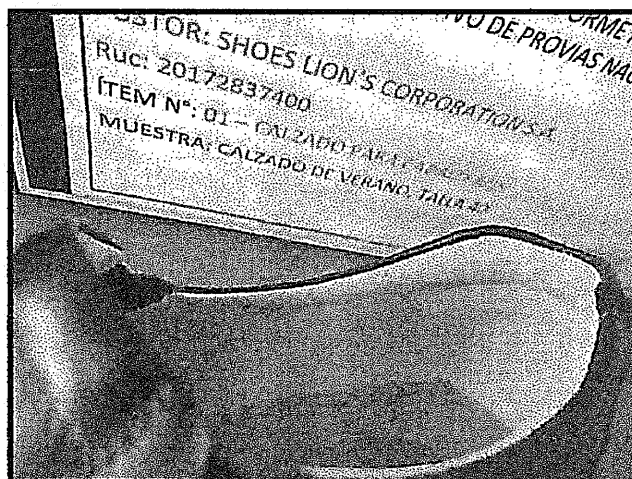

Presenta cambrellón metálico acerado.
(SI CUMPLE)

Angela Rossana Itozu Sakihara
RUC N° 10079298960
e-mail: angefa.itozu@gmail.com
Celular: 971-413971

Angela Rossana Itozu Sakihara
INGENIERO TEXTIL
Reg. CIP. N° 141759



POSTOR: "G&F CUEROS Y DERIVADOS SAC."

❖ ITEM 1 : CALZADO PARA CABALLEROS

• ITEM 1.1 : CALZADO DE INVIERNO



Presenta muestra en talla 40
(SI CUMPLE)

Presenta forro de talón de color natural,
colocado por el lado de la carne(volteado).
(SI CUMPLE)



Angela Rossana Itozu Sakihara
RUC Nº 10079298960
e-mail: angela.itozu@gmail.com
Celular: 971-413971

Angela Rossana Itozu Sakihara
INGENIERO TEXTIL
Reg. CII: Nº 141759



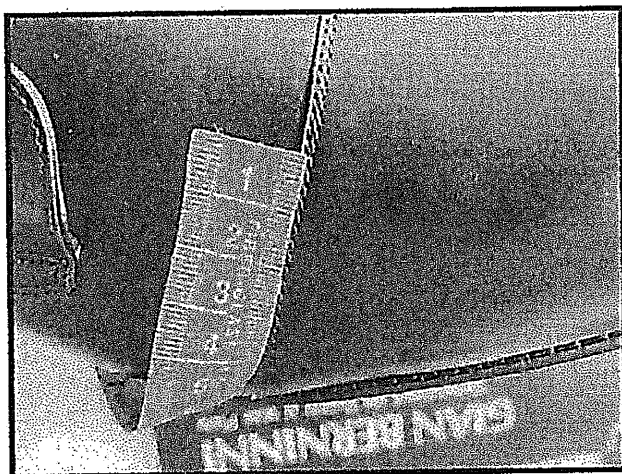

Presenta costuras en el
aparado de 4ppp/cm.
(SI CUMPLE)

Presenta puntera termoplásticos con
retorno elaborado en base textil.
(SI CUMPLE)

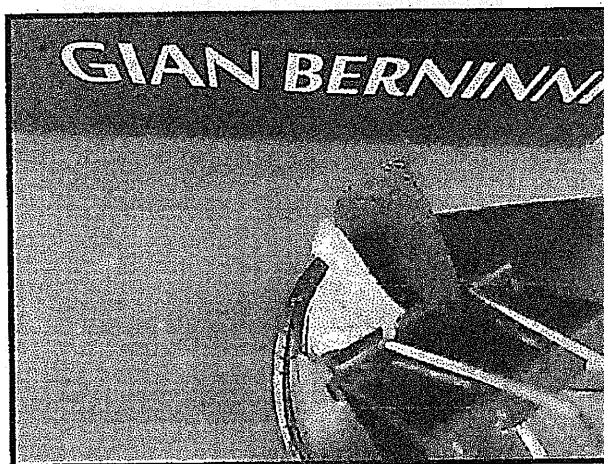

Presenta contrafuerte
termoplástico con retorno
elaborado en base textil.
(SI CUMPLE)

Angela Rossana Itozu Sakihara
RUC N° 10079298960
e-mail: angela.itozu@gmail.com
Celular: 971-413971

Angela Rossana Itozu Sakihara
INGENIERO TEXTIL
Reg. CIP. N° 141759





Presenta 04 clavos estriados.
(SI CUMPLE)



Presenta cabrillón metálico acerado.
(SI CUMPLE)

• **ITEM 1.2 : CALZADO DE VERANO**

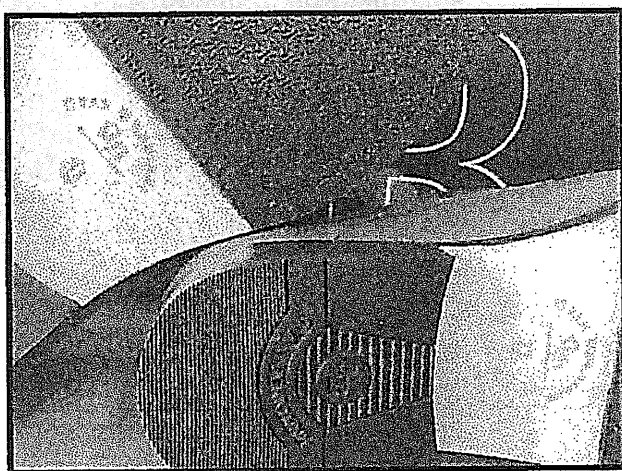

Presenta tapilla de caucho
color negro antideslizante.
(SI CUMPLE)

Angela Rossana Itozu Sakibara
RUC N° 10079298960
e-mail: angela.itozu@gmail.com
Celular: 971-413971

Angela Rossana
Itozu Sakibara
INGENIERO TEXTIL
Reg. CIP. N° 141759



Presenta plantilla de badana color natural con látex y tela antimicrobiana.
(SI CUMPLE)

Presenta etiquetado con la marca del confeccionista y de acuerdo al NTP sobre etiquetado de calzado.
(SI CUMPLE)

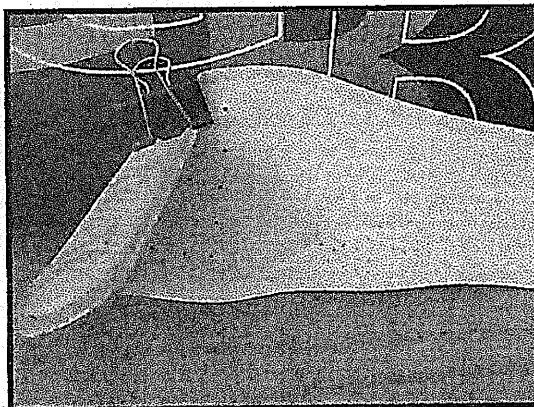

Presenta forro de talón de color natural, colocado por el lado de la carne(volteado).
(SI CUMPLE)

Presenta puntera termoplásticos con retorno elaborado en base textil.
(SI CUMPLE)

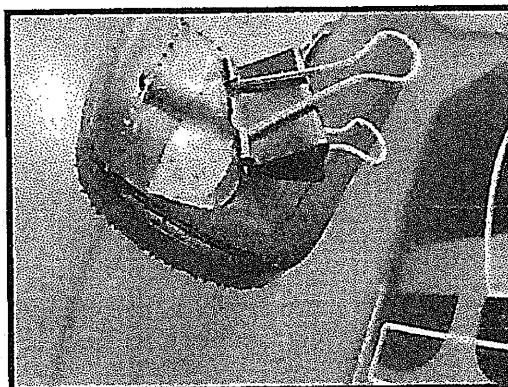

Angela Rossana Itozu Sakihara
RUC N° 10079298960
e-mail: angela.itozu@gmail.com
Celular: 971-413971

Angela Rossana Itozu Sakihara
Angela Rossana Itozu Sakihara
INGENIERO TEXTIL
Reg. CIP. N° 1.417.59



✦ **POSTOR: "CORPORACION E INVERSIONES TUMIALAN SAC."**

❖ **ITEM 1 : CALZADO PARA CABALLEROS**

• **ITEM 1.1 : CALZADO DE INVIERNO**

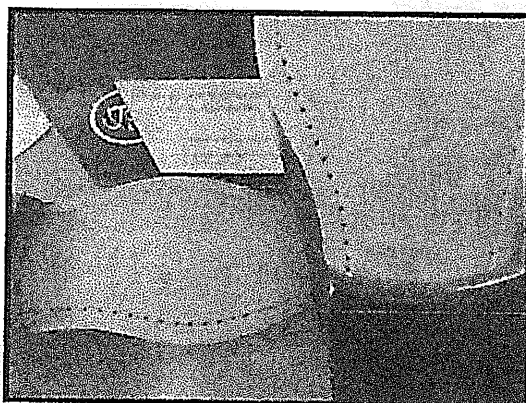

Presenta muestra en talla 42, según EE.TT., debe ser talla 40
(NO CUMPLE)

No presenta inserto antideslizante desde el enfranque hasta la punta y cosida **(NO CUMPLE)**

Presenta forro de color azul según EE.TT., debe ser color natural.
(NO CUMPLE)

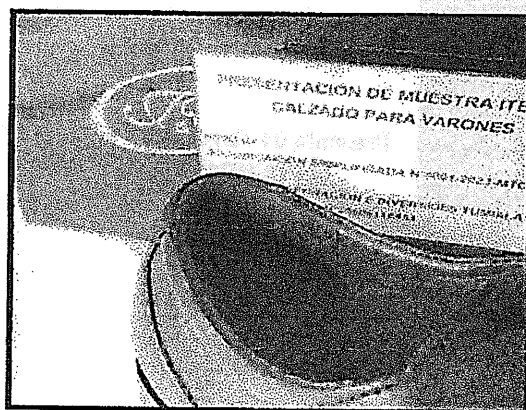
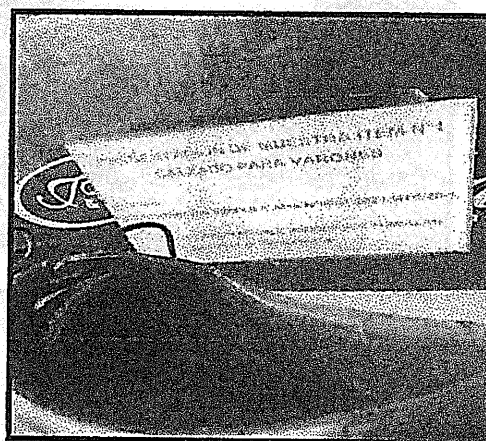

Presenta forro de talón de color azul, según EE.TT., debe ser color natural.
(NO CUMPLE)

Angela Rossana Itozu Sakihara
RUC N° 10079298960
e-mail: angela.itozu@gmail.com
Celular: 971-413971

Angela Rossana Itozu Sakihara
INGENIERO TEXTIL
Reg. CIP. N° 141759



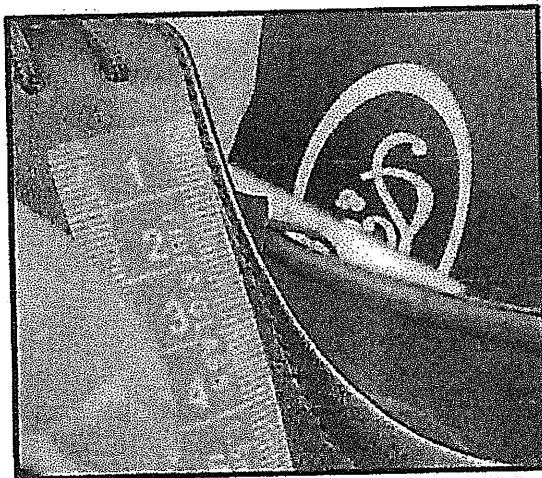

Presenta costuras en el aparado de
4ppp/cm.
(SI CUMPLE)

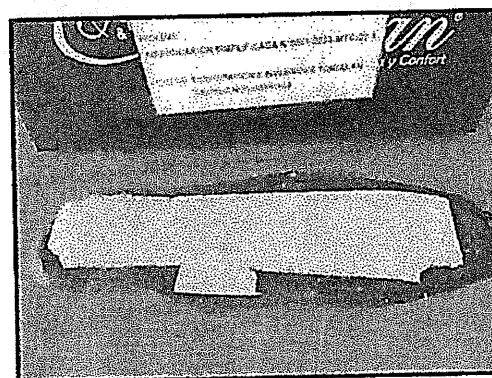
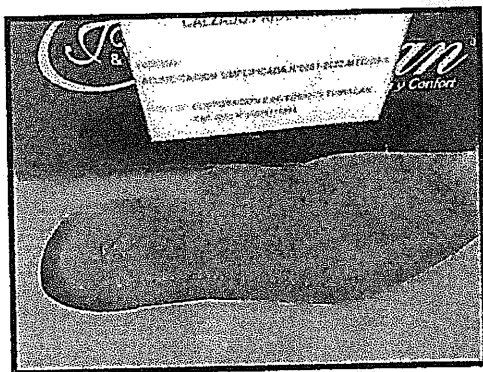

Presenta plantilla color azul y al reverso pegado dunlopillo, según EE.TT., debe ser de color natural y llevar pegado látex de 3mm. Con tela íntimicrobiana. **(NO CUMPLE)**

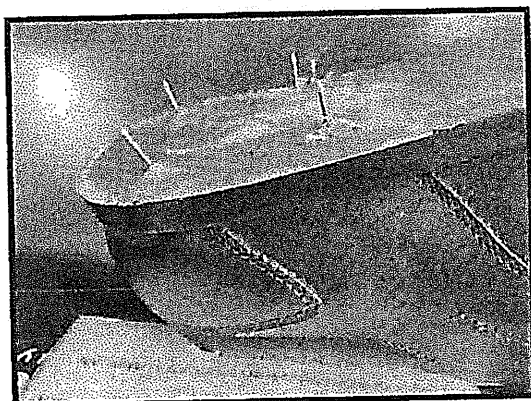

Presenta 04 clavos lisos, según EE.TT.
deben ser clavos estriados.
(NO CUMPLE)

Angela Rossana Itozu Sakihara
RUC N° 10079298960
e-mail: angela.itozu@gmail.com
Celular: 971-413971

Angela Rossana Itozu Sakihara
INGENIERO TEXTIL
Reg. CIP. N° 141759



Presenta contrafuerte en material de inmersión.
(NO CUMPLE)



• **ITEM 1.2 : CALZADO DE VERANO**

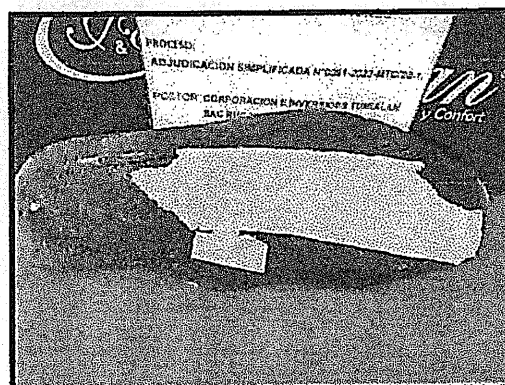
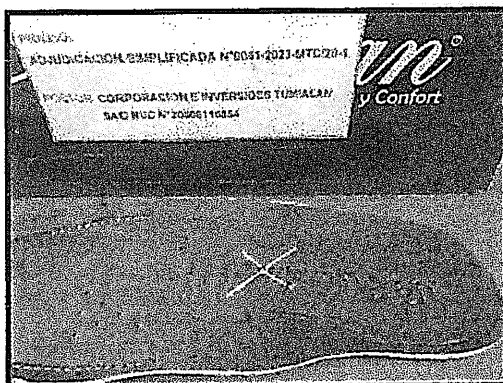

Presenta plantilla color azul y al reverso pegado dunlopillo, según EE.TT., debe ser de color natural y llevar pegado látex de 3mm. (NO CUMPLE)



Presenta 04 clavos lisos, según EE.TT.
deben ser clavos estriados.
(NO CUMPLE)

Angela Rossana Itozu Sakihara
RUC N° 10079298960
e-mail: angela.itozu@gmail.com
Celular: 971-413971

Angela Rossana Itozu Sakihara
INGENIERO TEXTIL
Reg. CIP. N° 141759

✦ **POSTOR: "GALAAD EIRL"**

❖ **ITEM 1 : CALZADO PARA CABALLEROS**

• **ITEM 1.1 : CALZADO DE INVIERNO**

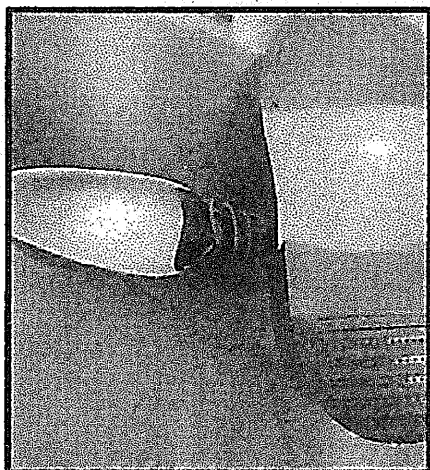

Presenta muestra en talla 42, según EE.TT.,
debe ser talla 40
(NO CUMPLE)

Presenta forro de talón de color natural,
colocado por el lado de la carne(volteado).
(SI CUMPLE)

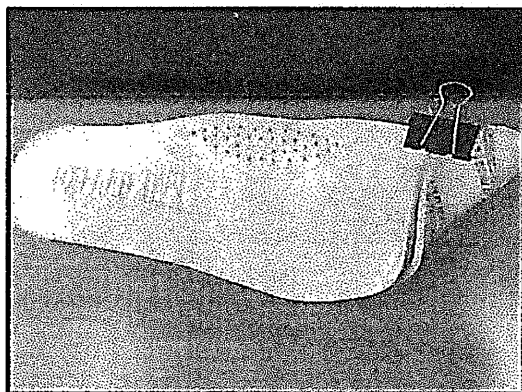
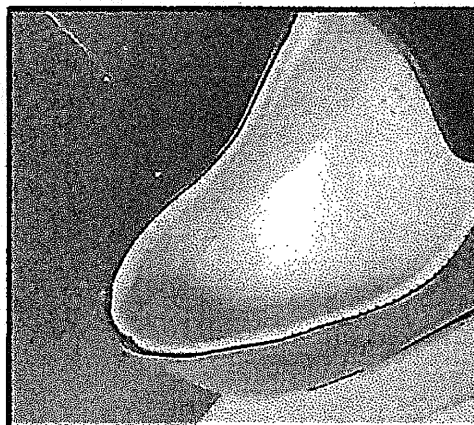

Presenta plantilla de badana color natural
con látex y tela antimicrobiana
(SI CUMPLE)

Presenta etiquetado con la marca del
confeccionista y de acuerdo al NTP sobre
etiquetado de calzado.
(SI CUMPLE)

Angela Rossana Itozu Sakihara
RUC N° 10079298960
e-mail: angela.itozu@gmail.com
Celular: 971-413971

Angela Rossana Itozu Sakihara
INGENIERO TEXTIL
Reg. CIP. N° 141759



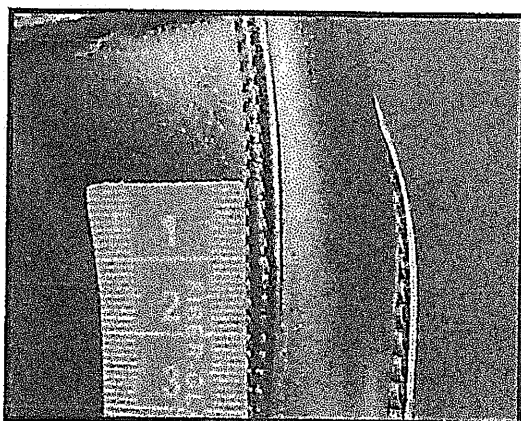

Presenta costuras en el aparado de
4ppp/cm.
(SI CUMPLE)

Presenta puntera en material de inmersión.
(NO CUMPLE)

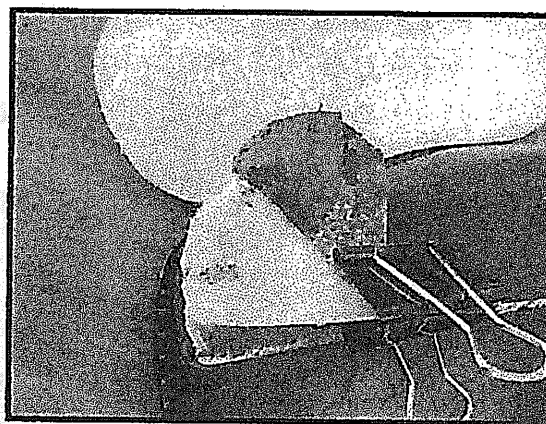

Presenta contrafuerte en material
de inmersión.
(NO CUMPLE)

Angela Rossana Itozu Sakihara
RUC N° 10079298960
e-mail: angela.itozu@gmail.com
Celular: 971-413971

Angela Rossana Itozu Sakihara
INGENIERO TEXTIL
Reg. CII: N° 141759



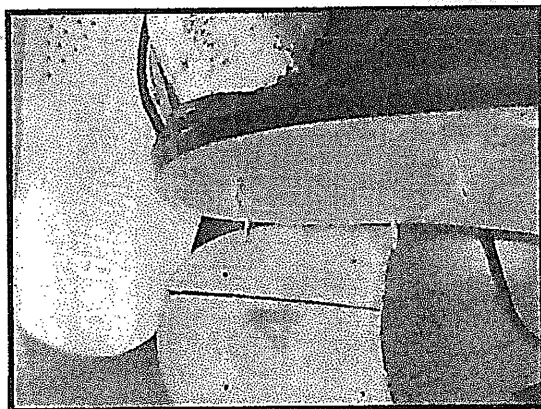

Presenta 04 clavos estriados.
(SI CUMPLE)

• **ITEM 1.2 : CALZADO DE VERANO**

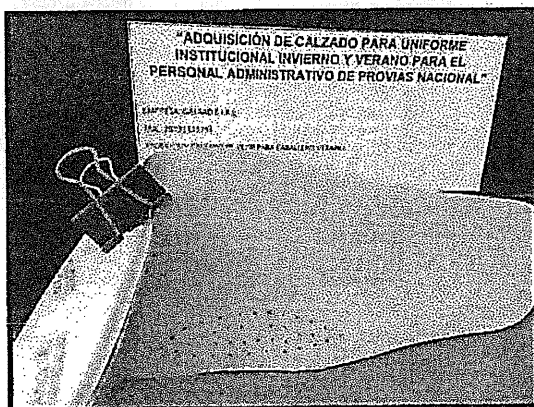

Presenta plantilla de badana color natural con látex y tela antimicrobiana.
(SI CUMPLE)

Presenta etiquetado con la marca del confeccionista y de acuerdo a la NTP sobre etiquetado de calzado.
(SI CUMPLE)

Presenta forro de talón de color natural, colocado por el lado de la carne(volteado).
(SI CUMPLE)

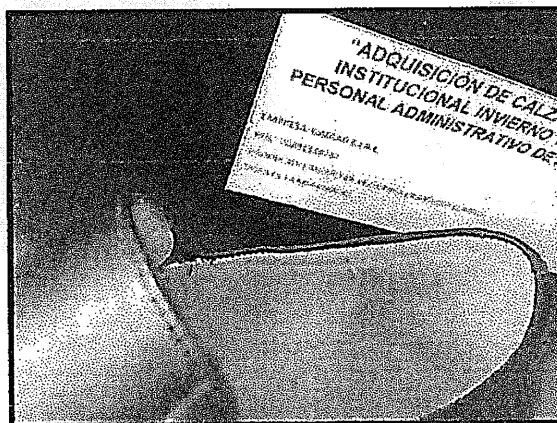

Angela Rossana Itozu Sakihara
RUC N° 10079298960
e-mail: angela.itozu@yahoo.com
Celular: 971-413971

Angela Rossana Itozu Sakihara
INGENIERO TEXTIL
Reg. CUI. N° 141759



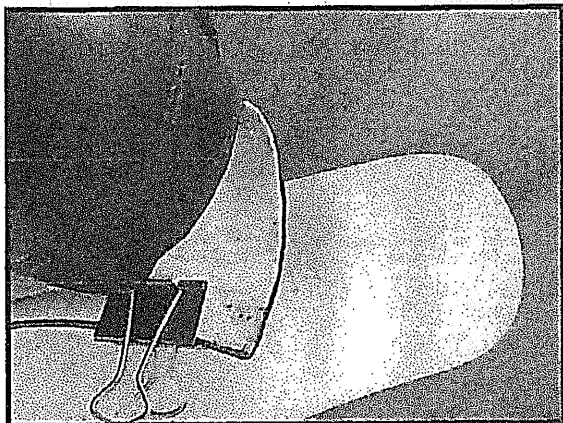

Presenta contrafuerte en material
de inmersión.
(SI CUMPLE)

Presenta cabrillón metálico acerado.
(SI CUMPLE)

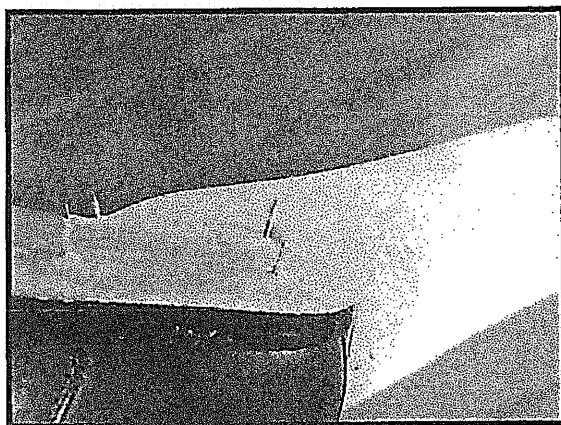
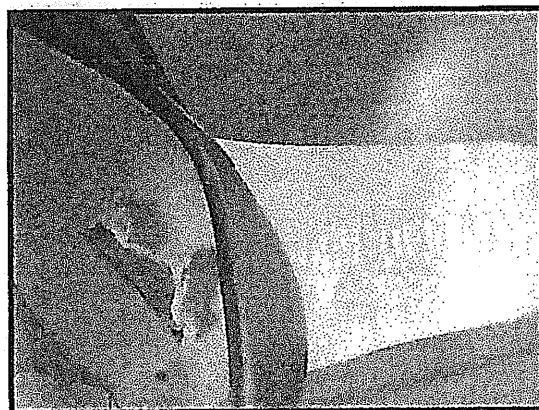

Presenta 04 clavos estriados.
(SI CUMPLE)

Angela Rossana Itozu Sakihara
RUC N° 10079298960
e-mail: angela.itozu@gmail.com
Celular: 971-413971

Angela Rossana Itozu Sakihara
INGENIERO TEXTIL
RUC: CIP N° 141759



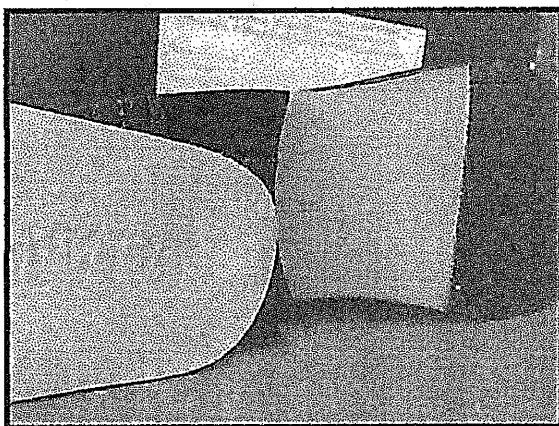

Presenta muestra en talla 42, según
EE.TT., debe ser talla 40
(NO CUMPLE)

Angela Rossana Itozu Sakihara

**Angela Rossana
Itozu Sakihara**
INGENIERO TEXTIL
Reg. CIP. N° 141759

Angela Rossana Itozu Sakihara
RUC N° 10079298960
e-mail: angela.itozu@gmail.com
Celular: 971-413971