



COMITÉ DE SELECCIÓN AS N°28-2023-MDA/CS-2

**ACTA DE APERTURA, ADMISIÓN, CALIFICACIÓN Y EVALUACIÓN DE OFERTAS TÉCNICAS:**

**ADJUDICACIÓN SIMPLIFICADA N°028-2023-MDA/CS SEGUNDA CONVOCATORIA**

**SERVICIO DE CONSULTORÍA EN GENERAL PARA LA ELABORACIÓN DEL ESTUDIO DE PREINVERSIÓN DEL PROYECTO DE INVERSIÓN: MEJORAMIENTO DEL SERVICIO DE EDUCACIÓN SECUNDARIA EN LA IE AKIRA KATO DEL CENTRO POBLADO VITARTE, DISTRITO DE ATE, PROVINCIA LIMA, DEPARTAMENTO LIMA**

En el Distrito de Ate, siendo el día 17 de abril de 2024, a las 09:00 horas, en la Subgerencia de Abastecimiento, sito en Carretera Central, Ate 15008, se reunieron los miembros del comité de selección designados mediante FORMATO N04-N°012-GAF, del 20 de marzo de 2024, encargado de conducir y desarrollar el procedimiento de selección **ADJUDICACIÓN SIMPLIFICADA N° 029-2023-MDA/CS-2** cuyo objeto de convocatoria es la **SERVICIO DE CONSULTORÍA EN GENERAL PARA LA ELABORACIÓN DEL ESTUDIO DE PREINVERSIÓN DEL PROYECTO DE INVERSIÓN: MEJORAMIENTO DEL SERVICIO DE EDUCACIÓN SECUNDARIA EN LA IE AKIRA KATO DEL CENTRO POBLADO VITARTE, DISTRITO DE ATE, PROVINCIA LIMA, DEPARTAMENTO LIMA**, a fin de **OTORGAR LA BUENA PRO**, al presente procedimiento de selección.

**1. SOBRE EL QUORUM Y LOS MIEMBROS DEL COMITÉ PARTICIPANTES DE LA SESIÓN:**

El quorum necesario que exige la normativa de contratación pública se logró con la presencia de los siguientes miembros:

|                    |                                |
|--------------------|--------------------------------|
| PRESIDENTE TITULAR | ING CIRILO HUAMAN OROSCO       |
| MIEMBRO TITULAR 1  | ARQ. CARLOS AUGUSTO LARA PEREZ |
| MIEMBRO TITULAR 2  | CPC. JORGE LUIS LOYOLA FLORES  |

|                 |                                |          |   |             |   |
|-----------------|--------------------------------|----------|---|-------------|---|
| Presidente      | ING. CIRILO HUAMAN OROSCO      | Titular  | X | Dependencia | Gerencia de Infraestructura y Urbanismo - GIU               |
|                 |                                | Suplente |   |             |   |
| Primer Miembro  | ARQ. CARLOS AUGUSTO LARA PEREZ | Titular  | X | Dependencia | Sub Gerente de Habilitaciones Urbanas y Edificaciones-SGHUE |
|                 |                                | Suplente |   |             |   |
| Segundo Miembro | CCP. JORGE LUIS LOYOLA FLORES  | Titular  | X | Dependencia | Sub Gerencia de Abastecimiento- SGA                         |
|                 |                                | Suplente |   |             |   |

**2. SOBRE EL REGISTRO DE LOS PARTICIPANTES:**

Los miembros del comité de selección dieron lectura a los participantes que se registraron electrónicamente en el procedimiento de selección (se adjunta listado de participantes); a través del SEACE, los mismos que a continuación se detalla:

| Nro | Tipo proveedor    | RUC/Código  | Nombre o Razón Social           | Fecha de registro en el procedimiento | Estado | Fecha de registro     | Usuario de Registro |
|-----|-------------------|-------------|---------------------------------|---------------------------------------|--------|-----------------------|---------------------|
| 1   | Proveedor con RUC | 10096581420 | GINES MILLA PILAR SHEILA        | 2024-04-02 10:00:45.0                 | Válido | 2024-04-02 10:00:45.0 | 10096581420         |
| 2   | Proveedor con RUC | 10418103375 | ARROYO SALGADO JANNEYDE DEYLITH | 2024-04-14 17:25:07.0                 | Válido | 2024-04-14 17:25:07.0 | 10418103375         |





COMITÉ DE SELECCIÓN AS N°28-2023-MDA/CS-2

|   |                      |                 |   |                          |        |                          |             |
|---|----------------------|-----------------|---|--------------------------|--------|--------------------------|-------------|
| 3 | Proveedor<br>con RUC | 2054821441<br>7 | KPD<br>INVERSIONES<br>S.A.C.  | 2024-04-03<br>19:11:41.0 | Válido | 2024-04-03<br>19:11:41.0 | 20548214417 |
| 4 | Proveedor<br>con RUC | 2057321300<br>0 | CONSULTORIA<br>ESFADE<br>EMPRESA<br>INDIVIDUAL DE<br>RESPONSABILIDA<br>D LIMITADA | 2024-04-04<br>19:15:24.0 | Válido | 2024-04-04<br>19:15:24.0 | 20573213000 |
| 5 | Proveedor<br>con RUC | 2060366070<br>7 | CONCONSPERU<br>E.I.R.L.   | 2024-04-02<br>10:57:08.0 | Válido | 2024-04-02<br>10:57:08.0 | 20603660707 |

El Comité de Selección, comunica que el presente acto tiene por finalidad llevar a cabo la Admisibilidad de las ofertas presentadas al procedimiento de selección clasificado como **ADJUDICACIÓN SIMPLIFICADA N°028-2023-MDA/CS-2**, cuyo objeto de convocatoria es la **SERVICIO DE CONSULTORÍA EN GENERAL PARA LA ELABORACIÓN DEL ESTUDIO DE PREINVERSIÓN DEL PROYECTO DE INVERSIÓN: MEJORAMIENTO DEL SERVICIO DE EDUCACIÓN SECUNDARIA EN LA IE AKIRA KATO DEL CENTRO POBLADO VITARTE, DISTRITO DE ATE, PROVINCIA LIMA, DEPARTAMENTO LIMA.**

3. ACTO DE PRESENTACIÓN DE OFERTAS

Los miembros del comité de selección, dieron lectura a los participantes que presentaron sus ofertas al presente Procedimiento de Selección de manera electrónica a través del SEACE, que son **dos (02) ofertas**, que a continuación se detallan:

Presentación de ofertas/expresión de interés

|                          |  |
|--------------------------|--|
| Entidad convocante :     | MUNICIPALIDAD DISTRITAL DE ATE - VITARTE   |
| Nomenclatura :           | AS-SM-28-2023-MDA/CS-2   |
| Nro. de convocatoria :   | 2  |
| Objeto de contratación : | Servicio   |
| Descripción del objeto : | CONSULTORÍA DE OBRA PARA LA ELABORACIÓN DE ESTUDIO DE PRE INVERSIÓN DEL PROYECTO DE INVERSIÓN: MEJORAMIENTO DEL SERVICIO DE EDUCACIÓN SECUNDARIA EN LA I.E. AKIRA KATO DE CENTRO POBLADO VITARTE DISTRITO DE ATE, DE LA PROVINCIA DE LIMA DEL DEPARTAMENTO DE LIMA |

| Nro. ítem    | Descripción del ítem   | Nombre o Razón Social | Fecha Presentación | Hora Presentación | Forma de presentación |
|--------------|--|-----------------------|--------------------|-------------------|-----------------------|
| RUC / Código |  |                       |                    |                   |                       |
| 1            | CONSULTORIA DE OBRA PARA LA ELABORACION DE ESTUDIO DE PRE INVERSIÓN DEL PROYECTO DE INVERSIÓN: ¿MEJORAMIENTO DEL SERVICIO DE EDUCACIÓN SECUNDARIA EN LA I.E. AKIRA KATO DE CENTRO POBLADO VITARTE DISTRITO DE ATE, DE LA PROVINCIA DE LIMA DEL DEPARTAMENTO DE LIMA? |                       |                    |                   |                       |
| 10096581420  | CONSORCIO ANDINO   |                       | 16/04/2024         | 17:30:43          | Electronico           |
| 10418103375  | CONSORCIO AKIRA  |                       | 16/04/2024         | 18:52:27          | Electronico           |

Los miembros del comité de selección, procede a descargar de la consola del SEACE las 02 ofertas electrónicas presentadas; así mismo se expresa que se seguirá con el procedimiento establecido en los artículos 81° al 83° del Reglamento de la Ley de Contrataciones del Estado.

4. ACTO DE ADMISION DE OFERTAS

Acto seguido se procedió a la apertura de la oferta de los postores realizando la verificación de los documentos de carácter obligatorio, para la **admisibilidad**, el Comité de Selección revisa las ofertas presentadas, y verifica la presentación de los documentos requeridos en las Bases Integradas, en el numeral 2.2.1.1. DOCUMENTOS PARA LA ADMISIÓN DE LA OFERTA del Capítulo II. De no cumplir con lo requerido, la oferta es considerada no admitida, dicha evaluación está en detalle en el **Anexo N°01**, el mismo que forma parte de la presente acta. Se tiene lo siguiente:





COMITÉ DE SELECCIÓN AS N°28-2023-MDA/CS-2

| N° | NOMBRE O RAZON SOCIAL | ESTADO   |
|----|-----------------------|----------|
| 1  | CONSORCIO ANDINO      | ADMITIDO |
| 2  | CONSORCIO AKIRA       | ADMITIDO |

5. ACTO DE CALIFICACIÓN DE OFERTAS TECNICAS

Acto seguido se procedió a la **Calificación** de las Ofertas Admitidas, en función a los requisitos de calificación especificados en las bases integradas en conformidad con el Art. 82 del RLCE., mismo que constituye el referente en el **Anexo N°02** que conforman el Acta; consignando el siguiente resultado:

| Orden | RUC/Código  | Nombre o Razón Social del Postor | ESTADO     |
|-------|-------------|----------------------------------|------------|
| 1     | 10096581420 | CONSORCIO ANDINO                 | CALIFICADA |
| 2     | 10418103375 | CONSORCIO AKIRA                  | CALIFICADA |

Se trae a colocación el desarrollo de las resoluciones resueltos por el Tribunal de Contrataciones como son: Resolución N°2499-2022-TCE-S4 y Resolución N°1950-2019-TCE-S2

"(...) el literal b) del numeral 82.3 del artículo 82 del Reglamento, establece expresamente que, las ofertas técnicas que contengan algún tipo de información que forme parte de la oferta económica son descalificadas."

6. EVALUACIÓN DE LAS OFERTAS TÉCNICAS

Acto seguido el comité de selección procedió revisar los factores de evaluación previstos en el literal A y B de la evaluación técnica del capítulo IV de la sección específica de las bases, a aquellas ofertas que han sido admitidas, a fin de determinar el puntaje técnico, de conformidad con el artículo 82 del Reglamento de la Ley de Contrataciones del Estado, dicha evaluación se desarrolla en el **Anexo N°03**, que forma parte de la presente acta, del cual se obtuvo los siguientes puntajes:

| Orden | RUC/Código  | Nombre o Razón Social del Postor | EXPERIENCIA<br>DEL POSTOR<br>80 puntos | METODOLOGÍA<br>PROPUESTA<br>20 puntos | TOTAL      |
|-------|-------------|----------------------------------|--|---------------------------------------|------------|
| 1     | 20518861604 | CONSORCIO ANDINO                 | 80 puntos                              | 0                                     | 80 puntos  |
| 2     | 10096581420 | CONSORCIO AKIRA                  | 80 puntos                              | 20                                    | 100 puntos |

| EVALUACIÓN DE LAS OFERTAS TÉCNICAS  |  | CONSORCIO ANDINO   | CONSORCIO AKIRA  |
|---|--|--|--|
| A. EXPERIENCIA DEL POSTOR EN LA ESPECIALIDAD  |  |  |  |
| A. EXPERIENCIA DEL POSTOR EN LA ESPECIALIDAD  | [80] puntos  |  |  |
| Evaluación:<br>El postor debe acreditar un monto facturado acumulado equivalente a S/ 600,000.00 (SEISCIENTOS MIL Y 00/100 SOLES) por la contratación de servicios de consultoría iguales o similares al objeto de la convocatoria, durante los diez (10) años anteriores a la fecha de la presentación de ofertas que se computarán desde la fecha de la conformidad o emisión del comprobante de pago, según corresponda.   | M = Monto facturado acumulado por el postor por la prestación de servicios de consultoría en la especialidad<br>M >= S/ 600,000.00 <sup>15</sup> :<br>80 puntos<br>M >= S/ 450,000.00 y < S/ 500,000.00<br>60 puntos<br>M > S/ 310,000.00 <sup>16</sup> y < S/ 450,000.00<br>40 puntos | ACREDITA MAYOR A S/ 600,000.00 (SEISCIENTOS MIL Y 00/100 SOLES)<br><br>80 PUNTOS | ACREDITA MAYOR A S/ 600,000.00 (SEISCIENTOS MIL Y 00/100 SOLES)<br><br>80 PUNTOS |
| Acreditación:<br>La experiencia en la especialidad se acreditará con copia simple de (i) contratos u órdenes de servicios y su respectiva conformidad o constancia de prestación; o (ii) comprobantes de pago cuya cancelación se acredite documental y fehaciente, con voucher de depósito, nota de abono, reporte de estado de cuenta, cualquier otro documento emitido por Entidad del sistema financiero que acredite el abono o mediante cancelación en el mismo comprobante de pago <sup>14</sup> . |  |  |  |
| Las disposiciones sobre el requisito de calificación "Experiencia del postor en la especialidad" previstas en el literal C del numeral 3.2 del Capítulo III de la presente sección de las bases resultan aplicables para el presente factor.  |  |  |  |





COMITÉ DE SELECCIÓN AS N°28-2023-MDA/CS-2

B. METODOLOGIA PROPUESTA

| A. METODOLOGIA PROPUESTA   |  | [20] puntos  |                                       |  |
|--|--|--|---------------------------------------|--|
| <b>Evaluación:</b><br>Se evaluará la metodología propuesta por el postor para la ejecución de la consultoría, cuyo contenido mínimo es el siguiente:<br>Se evaluará la metodología propuesta por el postor para la ejecución de la consultoría de obra, cuyo contenido mínimo es el siguiente:<br><br>1. Los procedimientos de trabajo.<br>Estructura de Procedimientos de Trabajo<br><br>2. Los mecanismos de aseguramiento de calidad  |  | Desarrolla la metodología que sustenta la oferta [20] puntos<br><br>No desarrolla la metodología que sustente la oferta 0 puntos |                                       |  |
| FACTORES DE EVALUACIÓN   |  | PUNTAJE / METODOLOGIA PARA SU ASIGNACIÓN   |                                       |  |
| <ul style="list-style-type: none"><li>- Formato de Protocolos de liberación de frentes</li><li>- Formato de Control de registros de calidad (certificados, cartas de garantía, reportes de pruebas y ensayos)</li><li>- Formato de Inspección de suministros</li><li>- Formato de Calibración de equipos de Medición y Ensayo</li><li>- Control de los Productos No Conformes/observaciones</li><li>- Procedimiento documentado de acciones correctivas/preventivas</li><li>- Formato de Protocolos de recepción.</li></ul><br>3. Plan para la prestación del servicio: Asignación de personal y recursos. <ul style="list-style-type: none"><li>- Organigrama</li><li>- Esquema Matriz de responsabilidades y funciones</li><li>- Formato de asistencia.</li></ul><br>4. Plan de Riesgos:<br>Plan de gestión de riesgos, identificación de riesgos, Análisis cuantitativo de riesgos, Análisis cualitativo de riesgos, plan de respuesta a los riesgos, Control de los riesgos.<br>5. Estructura Matriz de indicadores de riesgo.<br>6. Conocimiento del estado actual de la zona del Proyecto:<br><br>Fotografías de la zona del Proyecto (con un resumen del estado actual de la zona por cada fotografía), mínimo 15 vistas fotografías. |  |  | NO CUMPLE CON LA METODOLOGIA 0 PUNTOS | SI CUMPLE CON LA METODOLOGIA 20 PUNTOS |
| <b>Acreditación:</b><br>Se acreditará mediante la presentación del documento que sustente la metodología propuesta   |  |  |                                       |  |
| PUNTAJE DE EVALUACION TECNICA  |  |  | 80 PUNTOS                             | 100 PUNTOS                             |

CONSORCIO ANDINO: DE LA METODOLOGÍA PROPUESTA DESCRITAS EN LAS BASES INTEGRADAS, EN EL PUNTO NÚMERO 6 SE REQUIERE CONOCIMIENTO DEL ESTADO ACTUAL DE LA ZONA DEL PROYECTO: FOTOGRAFÍAS DE LA ZONA DEL PROYECTO (CON RESUMEN DEL ESTADO ACTUAL DE LA ZONA POR CADA FOTOGRAFÍA), MÍNIMO 15 VISTAS FOTOGRÁFICAS; POR ELLO DICHO POSTOR NO CUMPLE CON EL DESARROLLO INTEGRAL DE LA METODOLOGÍA PROPUESTA

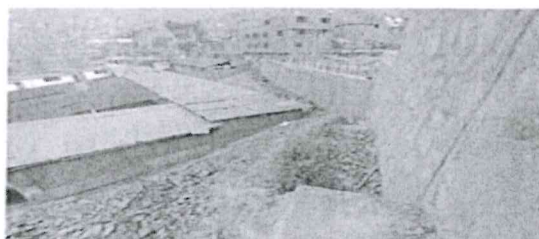



**COMITÉ DE SELECCIÓN AS N°28-2023-MDA/CS-2**

El comité de selección procederá de inmediato a registrar los resultados obtenidos den el sistema del SEACE, a fin de accederá las ofertas económicas y continuar con la adjudicación de la buena pro.

No, habiendo mas asuntos que tratar, el presidente del comité de selección dio por concluida la sesión, siendo las 10:00 horas

ING. CIRILO HUAMAN OROSCO  
Presidente de Comité de Selección

ARQ. CARLOS AUGUSTO LARA PEREZ  
Primer Miembro Titular

CPC. JORGE LUIS LOYOLA FLORES  
Segundo Miembro Titular



**ANEXO N°01**  
**COMITÉ DE SELECCIÓN AS-SM-28-2023-MDA/CS-2**  
**ADMISIÓN DE LAS OFERTAS**

CONTRATACION DE SERVICIO DE CONSULTORÍA EN GENERAL PARA LA ELABORACIÓN DEL ESTUDIO DE PREINVERSIÓN DEL PROYECTO DE INVERSIÓN:  
 MEJORAMIENTO DEL SERVICIO DE EDUCACIÓN SECUNDARIA EN LA IE AKIRA KATO DEL CENTRO POBLADO VITARTE, DISTRITO DE ATE, PROVINCIA LIMA,  
 DEPARTAMENTO LIMA

OBJETO :  
 PROCESO :

AS-SM-28-2023-MDA/CS-2

|         |               |
|---------|---------------|
| LIMITES | 100%          |
| VR      | S/ 155,000.00 |

| ITEM                      | DOCUMENTOS   |             | 1   | 2   |
|---------------------------|--|-------------|---|---|
|                           |  |             | CONSORCIO ANDINO                                      | CONSORCIO AKIRA                                       |
| ADMISIÓN DE LA OFERTA     | Declaración Jurada de datos del Postor.  | ANEXO N° 01 | Cumple  | Cumple  |
|                           | Documento de acreditación del Postor   | -           | Cumple  | Cumple  |
|                           | Declaración Jurada de acuerdo con literal b) Art. 52 del R.L.C.E.  | ANEXO N° 02 | Cumple  | Cumple  |
|                           | Declaración Jurada de cumplimiento de los Terminos de Referencia   | ANEXO N° 03 | Cumple  | Cumple  |
|                           | Declaración de Jurada de Plazo de prestación del Servicio  | ANEXO N° 04 | Cumple  | Cumple  |
|                           | Carta de Compromiso del personal clave con firma legalizada, según lo previsto en el numeral 3.1. del capítulo III de la presente sección.   | ANEXO N° 05 | Cumple  | Cumple  |
|                           | promesa de consorcio con firmas legalizadas de ser el caso   | ANEXO N° 06 | Cumple  | Cumple  |
| DOCUMENTACIÓN FACULTATIVA | En el caso de microempresa y pequeñas empresas integradas por personas con discapacidad, o en el caso de consorcios conformados en su totalidad por estas empresas, deben presentar la constancia o certificado en el cual acredite su inscripción en el registro de empresas promocionales para personas con discapacidad |             | MYPE: SI<br>REGISTRO DE PERSONAS CON DISCAPACIDAD: SI | MYPE: SI<br>REGISTRO DE PERSONAS CON DISCAPACIDAD: NO |
|                           | Solicitud de bonificación por tener la condición de micro y pequeña empresa (anexo 11)   |             | SI PRESENTA   | NO PRESENTA   |
| CONCLUSIONES              |  |             | ADMITIDA  | ADMITIDA  |

| ANEXO N° 05 |       |   |   | EXPERIENCIA | CONSORCIO ANDINO<br>CONDICION | CONSORCIO AKIRA<br>CONDICION |
|-------------|-------|---|---|-------------|-------------------------------|------------------------------|
| N°          | CANT. | ESPECIALISTA / PROFESION / DESCRIPCION  | ACTIVIDAD   |             |                               |                              |
| 1           | 1     | <b>Especialista N° 01</b><br><b>JEFE DE PROYECTO</b><br>Título Profesional con colegiatura en: i) Arquitectura, ii) Ingeniería Civil o iii) Ingeniería Económica<br>Declaración jurada, confirmando su total y libre disposición para asumir como Responsable de la elaboración del Estudio de Pre Inversión, desde el inicio hasta su aprobación de la misma.  | Encargado de dirigir, supervisar y controlar los avances en el desarrollo del Estudio de Pre Inversión.<br><br>Debe ejercer sus funciones de modo permanente y directo, y velar por la calidad del estudio presentado, de acuerdo con las normativas vigentes y los plazos establecidos.                                    | 36 MESES    | CUMPLE                        | CUMPLE                       |
| 2           | 1     | <b>Especialista N° 02</b><br><b>ESPECIALISTA EN DISEÑO ARQUITECTONICO</b><br>Título Profesional con colegiatura en Arquitectura<br>Declaración jurada, confirmando su total y libre disposición para asumir como Responsable de la elaboración del Estudio de Pre Inversión, desde el inicio hasta su aprobación de la misma.   | Elaboración de los planos de diseño arquitectónico del proyecto, sobre la base de los resultados del levantamiento topográfico y del estudio de suelos, de acuerdo con las normas establecidas dada la tipología del proyecto.  | 12 MESES    | CUMPLE                        | CUMPLE                       |
| 3           | 1     | <b>Especialista N° 03</b><br><b>ESPECIALISTA EN METRADOS, COSTOS Y PRESUPUESTOS.</b><br>Título Profesional con colegiatura en Ingeniería Civil.<br>Declaración jurada, confirmando su total y libre disposición para asumir como Responsable de la elaboración del Estudio de Pre Inversión, desde el inicio hasta su aprobación de la misma.   | Elaboración y análisis de costos unitarios, presupuestos y demás contenidos del estudio, de acuerdo con las normas establecidas dada la tipología del proyecto.   | 12 MESES    | CUMPLE                        | CUMPLE                       |
| 4           | 1     | <b>Especialista N° 04</b><br><b>ESPECIALISTA EN FORMULACION DE PROYECTOS DE INVERSION PÚBLICA</b><br>Título Profesional con colegiatura en: i) Economía, o ii) Ingeniería en Economía, o iii) Arquitectura o Ingeniería (con especialización en formulación y evaluación de proyectos de inversión pública)<br>Declaración jurada, confirmando su total y libre disposición para asumir como Responsable de la elaboración del Estudio de Pre Inversión, desde el inicio hasta su aprobación de la misma. | Elaboración del capítulo socio económico del estudio de pre inversión (diagnóstico, Formulación y Evaluación), y desarrollo del Formato 07-A (Registro de Proyecto de Inversión) y de la ficha técnica que recomienda el MEF (Ministerio de Economía y Finanzas) según corresponda la tipología y envergadura del proyecto. | 24 MESES    | CUMPLE                        | CUMPLE                       |

ANEXO N°02  
COMITÉ DE SELECCIÓN AS-SM-28-2023-MDA/CS-2  
CALIFICACION DE LAS OFERTAS

CONTRATACION DE SERVICIO DE CONSULTORÍA EN GENERAL PARA LA ELABORACIÓN DEL ESTUDIO DE PREINVERSIÓN DEL PROYECTO DE INVERSIÓN: MEJORAMIENTO DEL SERVICIO DE EDUCACIÓN SECUNDARIA EN LA IE AKIRA KATO DEL CENTRO POBLADO VITARTE, DISTRITO DE ATE, PROVINCIA

OBJETO :

| REQUISITOS DE CALIFICACIÓN | CONSORCIO ANDINO | CONSORCIO AKIRA |
|----------------------------|------------------|-----------------|
| <b>A. CAPACIDAD LEGAL</b>  |                  |                 |

El consultor de obra debe contar con inscripción vigente en el registro nacional de proveedores (RNP) - capítulo consultoría de obras- especialidad: edificación de obras urbanas y afines-categoría B

SI CUMPLE

SI CUMPLE

**B.1 CALIFICACION DEL PERSONAL CLAVE/FORMACION ACADEMICA**

|   |           |           |
|---|-----------|-----------|
| <ol style="list-style-type: none"> <li><b>JEFE DE PROYECTO (1):</b> Título Profesional con colegiatura en: i) Arquitectura, ii) Ingeniería Civil o iii) Ingeniería Económica.</li> <li><b>ESPECIALISTA EN DISEÑO ARQUITECTONICO (1):</b> Título Profesional con colegiatura en Arquitectura.</li> <li><b>ESPECIALISTA EN METRADOS COSTOS Y PRESUPUESTOS (1):</b> Título Profesional con colegiatura en Ingeniería Civil.</li> <li><b>ESPECIALISTA EN FORMULACIÓN DE PROYECTOS DE INVERSIÓN PÚBLICA (1):</b> Título Profesional con colegiatura en: i) Economía, o ii) Ingeniería en Economía, o iii) Arquitectura o Ingeniería, con Especialización en Formulación y/o Evaluación de Proyectos de Inversión Pública.</li> </ol> | SI CUMPLE | SI CUMPLE |
|---|-----------|-----------|

**B.2 EXPERIENCIA DEL PERSONAL CLAVE**

|  |           |           |
|--|-----------|-----------|
| <ol style="list-style-type: none"> <li><b>JEFE DE PROYECTO</b><br/>Deberá acreditar como mínimo treinta y seis (36) meses de experiencia acumulada participando como Jefe de Proyectos, en elaboración y/o evaluación de Estudios de pre Inversión y/o Expedientes Técnicos y/o Estudios Definitivos de proyectos de inversión pública. Se considerará la experiencia adquirida posterior a su colegiatura. Su participación será del 100% del plazo total de ejecución del servicio.</li> <li><b>ESPECIALISTA EN DISEÑO ARQUITECTONICO</b><br/>Deberá acreditar como mínimo doce (12) meses de experiencia acumulada participando como especialista en diseño arquitectónico en la elaboración y/o evaluación de Estudios de pre Inversión y/o Expedientes Técnicos y/o Estudios Definitivos de proyectos de inversión pública de infraestructura y/o equipamiento de edificaciones educativas. Se considerará la experiencia adquirida posterior a su colegiatura. Su participación será del 100% del plazo total de ejecución del servicio.</li> <li><b>ESPECIALISTA EN METRADOS COSTOS Y PRESUPUESTOS</b><br/>Deberá acreditar como mínimo doce (12) meses de experiencia acumulada participando como especialista en metrados costos y presupuestos en la elaboración y/o evaluación de Estudios de pre inversión y/o Expedientes Técnicos y/o Estudios Definitivos de proyectos de inversión pública. Se considerará la experiencia adquirida posterior a su colegiatura. Su participación será del 100% del plazo total de ejecución del servicio.</li> <li><b>ESPECIALISTA EN FORMULACIÓN DE PROYECTOS DE INVERSIÓN PÚBLICA</b><br/>Deberá acreditar como mínimo veinticuatro (24) meses de experiencia acumulada participando en la elaboración y/o formulación y/o evaluación de Estudios de Pre inversión de proyectos de inversión pública que hayan sido declarados viables dentro del marco del sistema nacional de inversiones (SNIP o Invierte.pe). Se considerará la experiencia adquirida posterior a su colegiatura. Su participación será del 100% del plazo total de ejecución del servicio.</li> </ol> | SI CUMPLE | SI CUMPLE |
|--|-----------|-----------|

**B.3 EQUIPAMIENTO ESTRATEGICO**

|   |           |           |
|---|-----------|-----------|
| <b>EQUIPAMIENTO ESTRATÉGICO</b><br>Requisitos: <ul style="list-style-type: none"> <li>01 Oficina próxima a nivel de Lima Metropolitana y Lima</li> <li>04 Equipos de Comunicación</li> <li>10 Equipos de Computo</li> <li>01 Estación Total</li> <li>01 Dron</li> </ul> | SI CUMPLE | SI CUMPLE |
|---|-----------|-----------|

**C. EXPERIENCIA DEL POSTOR EN LA ESPECIALIZACION**

El postor debe acreditar un monto facturado equivalente A S/ 310,00.00 (Trescientos diez mil y 00/100 soles) , por la contratación de servicios de consultoría de obra iguales o similares al objeto de la convocatoria, durante los diez (10) años anteriores a la fecha de la presentación de ofertas que se computaran desde la fecha de la conformidad o emisión del comprobante de pago, según corresponda

CUMPLE  
ACREDITA S/1,171,972.40

NO CUMPLE  
ACREDITA S/ 788,919.68

| RESULTADO | CALIFICA | CALIFICA |
|-----------|----------|----------|
|-----------|----------|----------|

| ANEXO N°02              |   |  |                         |   |                  |
|-------------------------|---|--|-------------------------|---|------------------|
| V.R. S/ 155,000.00      |   |  |                         |   |                  |
| POSTOR                  | CONTRATOS                               | MONTO INDICADO POR EL POSTOR indicado por el postor        | MONDO ACREDITADO        | DESCRIPCIÓN DEL CONTRATO  | RESULTADO        |
| <b>CONSORCIO ANDINO</b> |   |  |                         |   |                  |
| 1                       | CONTRATO N°0132-2011-1 ME/SG-OGA-UA-APS | S/ 1,171,972.40  | S/ 1,171,972.40         | CONSULTORÍA PARA LA ELABORACIÓN DEL EXPEDIENTE TÉCNICO PARA LA ADECUACIÓN, MEJORAMIENTO Y SUSTITUCIÓN DE LA INFRAESTRUCTURA EDUCATIVA DE LA I.E. MARISCAL CÁCERES AYACUCHO-HUAMANGA-AYACUCHO  | CALIFICA         |
|                         | <b>TOTAL</b>                            |  |                         | <b>TOTAL ACREDITADO: S/ 1,171,972.40</b>  |                  |
| <b>POSTOR</b>           | <b>CONTRATOS</b>                        | <b>MONTO INDICADO POR EL POSTOR indicado por el postor</b> | <b>MONDO ACREDITADO</b> | <b>DESCRIPCIÓN DEL CONTRATO</b>   | <b>RESULTADO</b> |
| <b>CONSORCIO AKIRA</b>  |   |  |                         |   |                  |
| 1                       | CONTRATO N° 013-2016-MDM                | S/ 75,600.00   | S/ 75,600.00            | REFORMULACIÓN DEL ESTUDIO DE PRE DENOMINADA: MEJORAMIENTO DEL SERVICIO EDUCATIVO EN AL I.E. N°611 SANTA MARÍA GORETTI DEL DISTRITO DE MARCONA-NASCA-ICA   | CALIFICA         |
| 2                       | CONTRATO N°016-2016-MDM                 | S/ 182,850.68  | S/ 182,850.68           | ELABORACIÓN DEL EXPEDIENTE TÉCNICO: MEJORAMIENTO DEL SERVICIO EDUCATIVO EN LA I.E. N°611 SANTA MARÍA GORETTI DEL DISTRITO DE MARCONA-NASCA-ICA  |                  |
| 3                       | CONTRATO N°02-2021-MDS-CS               | S/ 530,469.00  | S/ 530,469.00           | SERVICIO DE CONSULTORÍA DE OBRA PARA LA ELABORACIÓN DEL EXPEDITE TÉCNICO DENOMINADO "MEJORAMIENTO DE LA PRESTACIÓN DE SERVICIO EDUCATIVO EN LA I.E. ANDRES AVELINO CÁCERES, DISTRITO DE SUBTANJALLA-PROVINCIA DE ICA-DEPARTAMENTO DE ICA" |                  |
|                         | <b>TOTAL</b>                            | <b>S/ 788,919.68</b>                                       | <b>S/ 788,919.68</b>    | <b>TOTAL ACREDITADO: S/ 788,919.68</b>  |                  |

**NOTA CONSORCIO AKIRA**

CONTRATO N° 013-2016-MDM  
MONTO DEL CONTRATO

CONSOCIO PARTICIPACION 36%  
S/ 210,000.00 S/ 75,600.00

CONTRATO N°016-2016-MDM  
MONTO DEL CONTRATO

CONSOCIO PARTICIPACION 69%  
S/ 265,000.98 S/ 182,850.68

CONTRATO N°02-2021-MDS-CS

CONSOCIO PARTICIPACION 100%  
S/ 530,469.00 S/ 530,469.00



ANEXO N°03  
COMITÉ DE SELECCIÓN AS-SM-28-2023-MDA/CS-2  
EVALUACIÓN DE LAS OFERTAS

OBJETO

CONTRATACION DE SERVICIO DE CONSULTORÍA EN GENERAL PARA LA ELABORACIÓN DEL ESTUDIO DE PREINVERSIÓN DEL  
PROYECTO DE INVERSIÓN: MEJORAMIENTO DEL SERVICIO DE EDUCACIÓN SECUNDARIA EN LA IE AKIRA KATO DEL CENTRO  
POBLADO VITARTE, DISTRITO DE ATE, PROVINCIA LIMA, DEPARTAMENTO LIMA

EVALUACIÓN DE LAS OFERTAS TÉCNICAS

A. EXPERIENCIA DEL POSTOR EN LA ESPECIALIDAD

| A. EXPERIENCIA DEL POSTOR EN LA ESPECIALIDAD  | [80] puntos   |
|---|---|
| <b>Evaluación:</b><br>El postor debe acreditar un monto facturado acumulado equivalente a S/ 600,000.00 (SEISCIENTOS MIL Y 00/100 SOLES) por la contratación de servicios de consultoría iguales o similares al objeto de la convocatoria, durante los diez (10) años anteriores a la fecha de la presentación de ofertas que se computarán desde la fecha de la conformidad o emisión del comprobante de pago, según corresponda.<br><br><b>Acreditación:</b><br>La experiencia en la especialidad se acreditará con copia simple de: (i) contratos u órdenes de servicios y su respectiva conformidad o constancia de prestación; o (ii) comprobantes de pago cuya cancelación se acredite documental y fehacientemente, con voucher de depósito, nota de abono, reporte de estado de cuenta, cualquier otro documento emitido por Entidad del sistema financiero que acredite el abono o mediante cancelación en el mismo comprobante de pago.<br><br>Las disposiciones sobre el requisito de calificación "Experiencia del postor en la especialidad" previstas en el literal C del numeral 3.2 del Capítulo III de la presente sección de las bases resultan aplicables para el presente factor. | <b>M = Monto facturado acumulado por el postor por la prestación de servicios de consultoría en la especialidad</b><br><br>M >= S/ 600,000.00 <sup>16</sup> : <b>80 puntos</b><br>M >= S/ 450,000.00 y < S/ 500,000.00: <b>60 puntos</b><br>M > S/ 310,000.00 <sup>16</sup> y < S/ 450,000.00: <b>40 puntos</b> |

| CONSORCIO ANDINO   | CONSORCIO AKIRA   |
|--|---|
| ACREDITA MAYOR A S/ 600,000.00<br>(SEISCIENTOS MIL Y 00/100 SOLES)<br><br><b>80 PUNTOS</b> | ACREDITA MAYOR A S/<br>600,000.00 (SEISCIENTOS MIL Y<br>00/100 SOLES)<br><br><b>80 PUNTOS</b> |

B. METODOLOGÍA PROPUESTA

| A. METODOLOGÍA PROPUESTA  | [20] puntos  |
|---|--|
| <b>Evaluación:</b><br>Se evaluará la metodología propuesta por el postor para la ejecución de la consultoría, cuyo contenido mínimo es el siguiente:<br>Se evaluará la metodología propuesta por el postor para la ejecución de la consultoría de obra, cuyo contenido mínimo es el siguiente:<br><ol style="list-style-type: none"> <li>Los procedimientos de trabajo.<br/>Estructura de Procedimientos de Trabajo</li> <li>Los mecanismos de aseguramiento de calidad</li> </ol>  | <b>Desarrolla la metodología que sustenta la oferta</b><br><b>[20] puntos</b><br><br><b>No desarrolla la metodología que sustenta la oferta 0 puntos</b>                     |
| <b>FACTORES DE EVALUACIÓN</b> <ul style="list-style-type: none"> <li>- Formato de Protocolos de liberación de frentes</li> <li>- Formato de Control de registros de calidad (certificados, cartas de garantía, reportes de pruebas y ensayo)</li> <li>- Formato de Inspección de suministros</li> <li>- Formato de Calibración de equipos de Medición y Ensayo</li> <li>- Control de los Productos No Conformes/ observaciones</li> <li>- Procedimiento documentado de acciones correctivas/ preventivas</li> <li>- Formato de Protocolos de recepción.</li> </ul> <ol style="list-style-type: none"> <li>Plan para la prestación del servicio: Asignación de personal y recursos. <ul style="list-style-type: none"> <li>Organigrama</li> <li>Esquema Matriz de responsabilidades y funciones</li> <li>Formato de asistencia.</li> </ul> </li> <li>Plan de Riesgos: <ul style="list-style-type: none"> <li>Plan de gestión de riesgos, identificación de riesgos, Análisis cuantitativo de riesgos, Análisis cualitativo de riesgos, plan de respuesta a los riesgos, Control de los riesgos.</li> </ul> </li> <li>Estructura Matriz de indicadores de riesgo.</li> <li>Conocimiento del estado actual de la zona del Proyecto: <ul style="list-style-type: none"> <li>Fotografías de la zona del Proyecto (con un resumen del estado actual de la zona por cada fotografía), mínimo 15 vistas (fotografías).</li> </ul> </li> </ol> <b>Acreditación:</b><br>Se acreditará mediante la presentación del documento que sustente la metodología propuesta. | <b>PUNTAJE / METODOLOGÍA PARA SU ASIGNACIÓN</b><br><br><b>NO CUMPLE CON LA METODOLOGÍA</b><br><b>0 PUNTOS</b><br><br><b>SI CUMPLE CON LA METODOLOGÍA</b><br><b>20 PUNTOS</b> |

| PUNTAJE DE EVALUACION TECNICA | 80 PUNTOS | 100 PUNTOS |
|-------------------------------|-----------|------------|
|-------------------------------|-----------|------------|

NOTA:

CONSORCIO ANDINO

DE LA METODOLOGÍA PROPUESTA DESCRITAS EN LAS BASES INTEGRADAS, EN EL PUNTO NÚMERO 6 SE REQUIERE CONOCIMIENTO DEL ESTADO ACTUAL DE LA ZONA DEL PROYECTO: FOTOGRAFÍAS DE LA ZONA DEL PROYECTO (CON RESUMEN DEL ESTADO ACTUAL DE LA ZONA POR CADA FOTOGRAFÍA), MÍNIMO 15 VISTAS FOTOGRÁFICAS; POR ELLO DICHO POSTOR NO CUMPLE CON EL DESARROLLO INTEGRAL DE LA METODOLOGÍA PROPUESTA

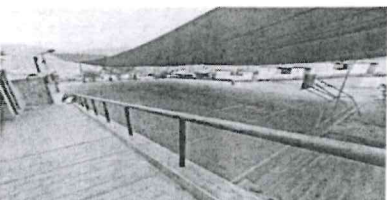

*[Handwritten signature]*

*[Handwritten signature]*