



GOBIERNO
REGIONAL
CALLAO

LICITACION PUBLICA N° 001-2024-HNDAC
PRIMERA CONVOCATORIA



ACTA DE APERTURA, ADMISION, EVALUACION, CALIFICACIÓN DE OFERTAS Y
OTORGAMIENTO DE LA BUENA PRO

LICITACION PUBLICA N° 001-2024-HNDAC
- PRIMERA CONVOCATORIA -

**"ADQUISICIÓN DE EQUIPO DE PROTECCIÓN PERSONAL - VESTIMENTA (MANDIL
DESCARTABLE NO ESTERIL TALLA M, L y XL) PARA EL DEPARTAMENTO DE
ATENCIÓN AMBULATORIA Y HOSPITALIZACIÓN DEL HOSPITAL DANIEL ALCIDES
CARRION CALLAO"**

A los 08 días del mes de noviembre de 2024, a las 09:00 horas, se reunieron los miembros del Comité de Selección designados mediante Resolución Directoral N° 383-2024-HNDAC-DG de fecha 04 de setiembre de 2024, encargado de la preparación, conducción y realización del procedimiento de selección de LICITACION PUBLICA N° 001-2024-HNDAC, cuyo objeto de convocatoria es contratar la **ADQUISICIÓN DE EQUIPO DE PROTECCIÓN PERSONAL - VESTIMENTA (MANDIL DESCARTABLE NO ESTERIL TALLA M, L y XL) PARA EL DEPARTAMENTO DE ATENCIÓN AMBULATORIA Y HOSPITALIZACIÓN DEL HOSPITAL DANIEL ALCIDES CARRION CALLAO**, e iniciar con la ADMISIÓN, EVALUACIÓN DE LAS OFERTAS presentadas y CALIFICACIÓN de las ofertas correspondientes según orden de prelación, y otorgamiento de la BPRO, reunión que finalizó a las 12:00 horas, la cual se continuó el día 13 de noviembre de 2024 de 09:00 a 12:00 horas y se culminó el 22 de noviembre de 2024 de 09:00 horas a 14:00 horas.

El quorum necesario que exige la normativa de contrataciones del Estado, se logró con la presencia de los siguientes miembros:

- | | |
|------------------------------|-------------------------|
| - Beto Orlando Lozada Mena | Presidente Titular |
| - Merlita Tanchiva Piñeiro | Primer Miembro Titular |
| - José Javier Flores Dulanto | Segundo Miembro Titular |

De acuerdo con el cronograma establecido en el SEACE, se registraron a través del mismo, como participantes, los siguientes proveedores:

Nro.	RUC/Código	Nombre o Razón Social	Fecha de registro en el procedimiento	Estado
1	20607778125	CASALINA & CIA E.I.R.L.	02/10/2024	Válido
2	20605701435	LINAMES S.A.C.	02/10/2024	Válido
3	20555589574	L & M MEDICAL SUPPLIES SOCIEDAD ANONIMA CERRADA	02/10/2024	Válido
4	20607723738	INDUSTRIAS FADRI TEX E.I.R.L.	02/10/2024	Válido
5	20602767761	CORPORACION BEE O S.A.C.	02/10/2024	Válido
6	20606119527	SAFESHIELD S.A.C.	02/10/2024	Válido
7	20555143487	CORPORACION ABANTO'S S.A.C. DIVISION LABORATORIO	02/10/2024	Válido
8	20603383363	WAR INVERSIONES S.A.C	02/10/2024	Válido
9	20607519421	PERUVIAN GENERAL IMPORTS E.I.R.L.	02/10/2024	Válido
10	20604943362	BLACK DIAMOND INDUSTRIAL S.A.C.	02/10/2024	Válido
11	10706937931	LA ROSA BARDALES ADRIANO SEBASTIAN	02/10/2024	Válido
12	20606823976	EROSMEDIC S.A.C.	02/10/2024	Válido
13	20604002070	MALIKKA SALUD S.A.C.	03/10/2024	Válido
14	20606062860	GEOMEDIC PERU E.I.R.L.	03/10/2024	Válido
15	20611434015	ARONAMEDIC E.I.R.L.	03/10/2024	Válido
16	20505250401	S.M. TEXTIL SOCIEDAD ANONIMA CERRADA	03/10/2024	Válido
17	20419385442	UTILITARIOS MEDICOS S.A.C.	03/10/2024	Válido
18	10190749636	BURGOS GUZMAN ERMES DIONE	03/10/2024	Válido
19	20504109195	MASILJO PERU SOCIEDAD ANONIMA CERRADA	04/10/2024	Válido
20	20608785974	LABMEDICAL DEVICES PERU E.I.R.L.	04/10/2024	Válido
21	20607399876	ELIDAR REPRESENTACIONES S.R.L.	04/10/2024	Válido
22	20502143973	CORPORACION VALTAKS S.C.R.L.	04/10/2024	Válido
23	20507783041	MÚLTI SERVICIOS Y DISTRIBUCIONES FAMA S.A.C.	04/10/2024	Válido
24	20519242665	SAFETY-CAR SOCIEDAD ANONIMA CERRADA SAFETY-CAR SAC	05/10/2024	Válido
25	20608595849	PERU INVESTMENT S.A.C.	05/10/2024	Válido
26	20600420063	DISTRIBUIDORA DE PRODUCTOS DESCARTABLES S.A.C.	07/10/2024	Válido
27	10433113956	MENDOZA GALARZA FIDEL	07/10/2024	Válido
28	20607048925	IMPORTACIONES NUEVO HORIZONTE 1507 E.I.R.L.	10/10/2024	Válido
29	20546950396	GRUPO D Y S S.R.L.	10/10/2024	Válido
30	20338022850	DROCSA S.A.C.	10/10/2024	Válido



GOBIERNO
REGIONAL
CALLAO

LICITACION PUBLICA N° 001-2024-HNDAC
PRIMERA CONVOCATORIA



Nro.	RUC/Código	Nombre o Razón Social	Fecha de registro en el procedimiento	Estado
31	20610826700	RALPER IMPORT PERU S.A.C.	11/10/2024	Válido
32	20609453584	GRUPO MEDICO MEDINA E.I.R.L.	15/10/2024	Válido
33	10426753991	CELIS HERNANDEZ MARCOS FEDERICO	16/10/2024	Válido
34	20607850799	C Y R COMPANY MEDICAL E.I.R.L.	16/10/2024	Válido
35	20613084208	CORPORACION ZELPAZ PERU S.A.C.	16/10/2024	Válido
36	20606748460	DLK MEDICAL E.I.R.L.	18/10/2024	Válido
37	20566503850	REPRESENTACIONES MEDICAS ROJAS SOCIEDAD ANONIMA CERRADA	21/10/2024	Válido
38	20537916380	LESE 6 S.A.C.	24/10/2024	Válido
39	20606561696	KB CLEAN S.A.C.	24/10/2024	Válido
40	20608450123	DADOS PROVEEDORES E.I.R.L.	28/10/2024	Válido
41	20503747341	DANI MED IMPORT SAC	30/10/2024	Válido
42	20553436754	HIDMEDIMPORT S.A.C.	30/10/2024	Válido
43	20610278800	MARVASE CORP S.A.C.	30/10/2024	Válido
44	20603355467	CORPORACION INDUSTRIAL DE LAS MALETAS E.I.R.L.	30/10/2024	Válido
45	20605846093	ALLPA WAPSI E.I.R.L.	04/11/2024	Válido
46	20602403867	POLYSTAR PERU S.A.C.	04/11/2024	Válido
47	20607397229	ALYJE FARMA S.A.C.	06/11/2024	Válido

Dentro de la fecha prevista para la evaluación y calificación de ofertas en el cronograma del procedimiento, el Comité de Selección realiza la apertura de ofertas de manera electrónica a través del SEACE (descarga de la información de las ofertas). Evidenciando que los siguientes postores presentaron sus ofertas de manera electrónica a través del SEACE.

Nro.	RUC/Código	Nombre o Razón Social	Fecha de presentación	Hora Presentación	Estado de la propuesta	Forma de presentación
1	20607778125	CASALINA & CIA E.I.R.L.	07/11/2024	17:49:18	Enviado	Electrónico
2	20605701435	LINAMES S.A.C.	07/11/2024	20:28:20	Enviado	Electrónico
3	20606823976	EROSMEDIC S.A.C.	07/11/2024	20:12:04	Enviado	Electrónico
4	20604002070	MALIKKA SALUD S.A.C.	07/11/2024	19:28:48	Enviado	Electrónico
5	20505250401	S.M. TEXTIL SOCIEDAD ANONIMA CERRADA	07/11/2024	20:24:27	Enviado	Electrónico
6	20611434015	ARONAMEDIC E.I.R.L.	—	—	Borrador no enviado	Electrónico
7	20502143973	CORPORACION VALTAKS S.C.R.L.	07/11/2024	17:50:44	Enviado	Electrónico
8	20600420063	DISTRIBUIDORA DE PRODUCTOS DESCARTABLES S.A.C.	07/11/2024	22:51:52	Enviado	Electrónico
9	20338022850	DROCSA S.A.C.	07/11/2024	22:53:27	Enviado	Electrónico
10	20503747341	DANI MED IMPORT SAC	07/11/2024	23:07:50	Enviado	Electrónico

Se aprecia en el cuadro de presentación de ofertas que el participante **ARONAMEDIC E.I.R.L.**, el estado de su propuesta en el SEACE es Borrador no enviado, presentando su muestra respectiva el día 07 de noviembre a horas 03:18 p.m., se señala que, según lo establecido en las Bases Integradas, **"El participante debe verificar antes de su envío, bajo su responsabilidad, que el archivo pueda ser descargado y su contenido sea legible"**, por lo que no se considera presentada.

Asimismo; el participante **ALYJE FARMA S.A.C.**, se registro como participante, presento su muestra el día 07 de noviembre a horas 12:56 p.m., pero no presento su oferta en el SEACE, no figurando como postor.

A continuación, se procede con la revisión de las ofertas, a fin de verificar la presentación de los documentos de presentación obligatoria requeridos y determinar si las mismas responden a las características y/o requisitos y condiciones de las Especificaciones Técnicas previstos en las bases integradas, determinándose lo siguiente:

- Para el caso del postor **CASALINA & CIA E.I.R.L.**, se determina que la oferta presentada, **CUMPLE** con la documentación de presentación obligatoria, **NO CUMPLE** con las características, requisitos funcionales y condiciones de las especificaciones técnicas establecidas en las Bases, según el detalle siguiente:

- En la muestra talla "M" presentada la cinta de traslape presenta rotura; a la altura de la costura.



GOBIERNO
REGIONAL
CALLAO

LICITACION PUBLICA N° 001-2024-HNDAC
PRIMERA CONVOCATORIA

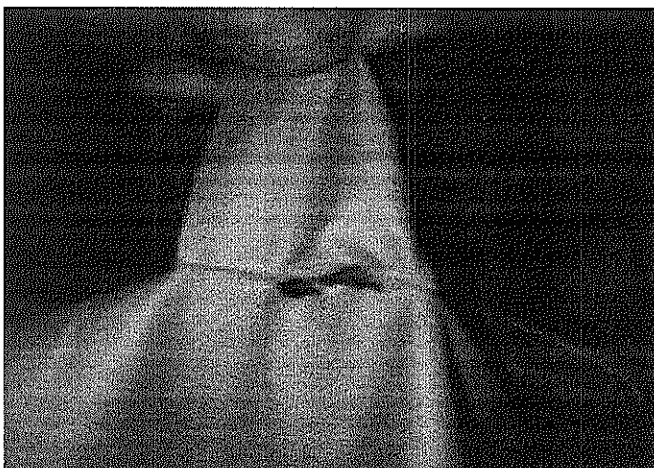

- Las muestras **NO CUMPLEN** con las medidas solicitadas de acuerdo a las Especificaciones Técnicas de las Bases Integradas, conforme al siguiente detalle:

DIMENSIONES SOLICITADAS EN LAS ESPECIFICACIONES TECNICAS	MEDIDAS MUESTRA TALLA "M"	CUMPLE	OBSERVACION
• puños tipo RIBB de 8 a 10 cm	8.8 cm	SI	MEDIDA DENTRO DEL RANGO SOLICITADO
• Traslape de 22cm cruce posterior	31 cm	SI	MEDIDA MAYOR A LO SOLICITADO NO IMPIDE SU USO
• largo de tira posterior 65cm.	61.9 cm	NO	MEDIDA DEL LARGO DE LA TIRA POSTERIOR ES MENOR A LO SOLICITADO, AL SER MAS CORTA DIFICULTA SU FUNCIONALIDAD (AMARRE DEL MANDIL)
• Largo de tira anterior 30cm.	30.8 cm	SI	MEDIDA MAYOR A LO SOLICITADO NO IMPIDE SU USO
• Largo 115cm +/- 5cm	112 cm	SI	MEDIDA DENTRO DEL RANGO SOLICITADO
• Ancho total del mandil 158cm tolerancia +/- 5cm	159 cm	SI	MEDIDA DENTRO DEL RANGO SOLICITADO
• Tamaño de manga 68cm de largo x 31cm de ancho +/- 5cm	60.5 cm x 31.5 cm	NO	MEDIDA DEL LARGO DEL TAMAÑO DE LA MANGA ES MENOR AL SOLICITADO, EL LARGO MINIMO ES 63 cm

DIMENSIONES SOLICITADAS EN LAS ESPECIFICACIONES TECNICAS	MEDIDAS MUESTRA TALLA "L"	CUMPLE	OBSERVACION
• puños tipo RIBB de 8 a 10 cm	9.5 cm	SI	MEDIDA DENTRO DEL RANGO SOLICITADO
• Traslape de 22cm cruce posterior	31 cm	SI	MEDIDA MAYOR A LO SOLICITADO NO IMPIDE SU USO
• largo de tira posterior 65cm.	61.8 cm	NO	MEDIDA DEL LARGO DE LA TIRA POSTERIOR ES MENOR A LO SOLICITADO, AL SER MAS CORTA DIFICULTA SU FUNCIONALIDAD (AMARRE DEL MANDIL)
• Largo de tira anterior 30cm.	30.5 cm	SI	MEDIDA MAYOR A LO SOLICITADO NO IMPIDE SU USO
• Largo 128cm +/- 5cm	126.5 cm	SI	MEDIDA DENTRO DEL RANGO SOLICITADO
• Ancho total del mandil 163cm tolerancia +/- 5cm	163 cm	SI	MEDIDA DENTRO DEL RANGO SOLICITADO
• Tamaño de manga 72cm de largo x 32cm de ancho +/- 5cm	65.2 cm x 32.5 cm	NO	MEDIDA DEL LARGO DEL TAMAÑO DE LA MANGA ES MENOR AL SOLICITADO, EL LARGO MINIMO ES 67 cm



DIMENSIONES SOLICITADAS EN LAS ESPECIFICACIONES TECNICAS	MEDIDAS MUESTRA TALLA "XL"	CUMPLE	OBSERVACION
• puños tipo RIBB de 8 a 10 cm	8.7 cm	SI	MEDIDA DENTRO DEL RANGO SOLICITADO
• Traslapo de 22cm cruce posterior	30.8 cm	SI	MEDIDA MAYOR A LO SOLICITADO NO IMPIDE SU USO
• largo de tira posterior 65cm.	61.8 cm	NO	MEDIDA DEL LARGO DE LA TIRA POSTERIOR ES MENOR A LO SOLICITADO, AL SER MAS CORTA DIFICULTA SU FUNCIONALIDAD (AMARRE DEL MANDIL)
• Largo de tira anterior 30cm.	30.6 cm	SI	MEDIDA MAYOR A LO SOLICITADO NO IMPIDE SU USO
• Largo 148cm +/- 5cm	145.5 cm	SI	MEDIDA DENTRO DEL RANGO SOLICITADO
• Ancho total del mandil 175cm tolerancia +/- 5cm	176 cm	SI	MEDIDA DENTRO DEL RANGO SOLICITADO
• Tamaño de manga 75cm de largo x 33cm de ancho +/- 5cm	68.5 cm x 33.7 cm	NO	MEDIDA DEL LARGO DEL TAMAÑO DE LA MANGA ES MENOR AL SOLICITADO, EL LARGO MINIMO ES 70 cm

Por lo tanto, la oferta del postor **CASALINA & CIA E.I.R.L.**, es declarada **NO ADMITIDA**, por unanimidad.

- Para el caso del postor **CORPORACION VALTAKS S.C.R.L.**, se determina que la oferta presentada, **CUMPLE** con la documentación de presentación obligatoria, **NO CUMPLE** con las características, requisitos funcionales y condiciones de las especificaciones técnicas establecidas en las Bases integradas, según el detalle siguiente:

- Las muestras **NO CUMPLEN** con las medidas solicitadas de acuerdo a las Especificaciones Técnicas de las Bases Integradas, conforme al siguiente detalle:

DIMENSIONES SOLICITADAS EN LAS ESPECIFICACIONES TECNICAS	MEDIDAS MUESTRA TALLA "M"	CUMPLE	OBSERVACION
• puños tipo RIBB de 8 a 10 cm	10 cm	SI	MEDIDA DENTRO DEL RANGO SOLICITADO
• Traslapo de 22cm cruce posterior	30 cm	SI	MEDIDA MAYOR A LO SOLICITADO NO IMPIDE SU USO
• largo de tira posterior 65cm.	62.4 cm	NO	MEDIDA MENOR A LO SOLICITADO, AL SER MAS CORTA DIFICULTA SU FUNCIONALIDAD (AMARRE DEL MANDIL)
• Largo de tira anterior 30cm.	30.2 cm	SI	MEDIDA MAYOR A LO SOLICITADO NO IMPIDE SU USO
• Largo 115cm +/- 5cm	116.2 cm	SI	MEDIDA DENTRO DEL RANGO SOLICITADO
• Ancho total del mandil 158cm tolerancia +/- 5cm	156 cm	SI	MEDIDA DENTRO DEL RANGO SOLICITADO
• Tamaño de manga 68cm de largo x 31cm de ancho +/- 5cm	68 cm x 29.5 cm	SI	MEDIDA DENTRO DEL RANGO SOLICITADO

DIMENSIONES SOLICITADAS EN LAS ESPECIFICACIONES TECNICAS	MEDIDAS MUESTRA TALLA "L"	CUMPLE	OBSERVACION
• puños tipo RIBB de 8 a 10 cm	10 cm	SI	MEDIDA DENTRO DEL RANGO SOLICITADO
• Traslapo de 22cm cruce posterior	30 cm	SI	MEDIDA MAYOR A LO SOLICITADO NO IMPIDE SU USO
• largo de tira posterior 65cm.	62.3 cm	NO	MEDIDA MENOR A LO SOLICITADO, AL SER MAS CORTA DIFICULTA SU FUNCIONALIDAD (AMARRE DEL MANDIL)
• Largo de tira anterior 30cm.	30 cm	SI	MEDIDA CUMPLE CON LO SOLICITADO
• Largo 128cm +/- 5cm	128.5 cm	SI	MEDIDA DENTRO DEL RANGO SOLICITADO
• Ancho total del mandil 163cm tolerancia +/- 5cm	160.8 cm	SI	MEDIDA DENTRO DEL RANGO SOLICITADO
• Tamaño de manga 72cm de largo x 32cm de ancho +/- 5cm	72 cm x 29.5 cm	SI	MEDIDA DENTRO DEL RANGO SOLICITADO



LICITACION PUBLICA N° 001-2024-HNDAC
PRIMERA CONVOCATORIA

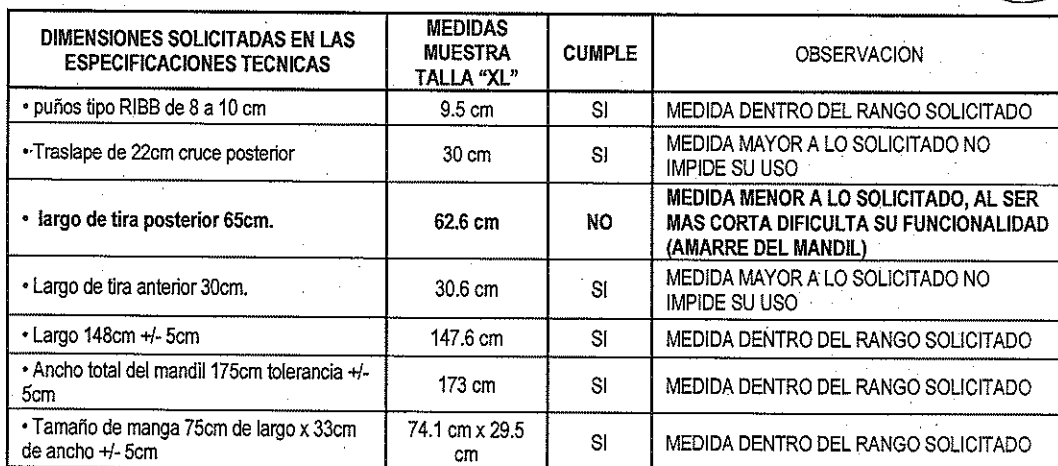

- Para el caso del postor **MALIKKA SALUD S.A.C.**, se determina que la oferta presentada, **NO CUMPLE** con la documentación de presentación obligatoria, con las características, requisitos funcionales y condiciones de las especificaciones técnicas establecidas en las Bases integradas, según el detalle siguiente:

- En folio 14-15, presenta el certificado de análisis en el cual no se encuentra el porcentaje de BFE solicitado de acuerdo a las especificaciones técnicas:
Eficiencia de Filtración Bacteriana (BFE) igual o mayor al 98%, consignado dentro las características del certificado o protocolo de análisis.
- No adjunta el Documento de presentación obligatoria para la admisión de la oferta solicitado en las Bases integradas literal g) Certificado de Buenas Prácticas de Almacenamiento (CBPA), de acuerdo a lo establecido en las especificaciones técnicas. No presenta el certificado de Buenas Prácticas de Almacenamiento (BPA) vigente de la empresa que presta el servicio de almacenamiento MED LOGISTIC S.A.C., acompañando para este caso la documentación que acredite el vínculo contractual vigente entre ambas partes (documento de arrendamiento que se indique que se está haciendo el uso de los almacenes).

Todas estas observaciones no son subsanables, de acuerdo a lo establecido en la Ley y Reglamento de Contrataciones del Estado.

- No adjunta el Documento de presentación obligatoria para la admisión de la oferta solicitado en las Bases integradas literal e) Copia simple de Registro Sanitario o Certificado de Registro Sanitario vigente, de acuerdo a lo establecido en las especificaciones técnicas
- No adjunta el Documento de presentación obligatoria para la admisión de la oferta solicitado en las Bases integradas literal f) Copia Simple de Certificado de Buenas Prácticas de Manufactura (CBPM) de acuerdo a lo establecido en las especificaciones técnicas.

En folio 14-15, presenta el certificado de análisis, en el cual declara como Fabricante MALIKKA SALUD S.A.C., al revisar los establecimientos de salud en el siguiente enlace: <https://serviciosweb-digemid.minsa.gob.pe/Consultas/Establecimientos>

DECLARACION DE PRESENTACION DE PRODUCTOS FARMACEUTICOS			
N° Inscripción:	9050460	Situación:	ACTIVO
Lugar de Registro:	MINISTERIO DE SALUD - DIGEMID	Fecha Inicio:	2020-11-09
Nro RUC:	29604005070	Categoría:	DKG
Nombre Comercial:	PROGUERIA MK FARMA		
Razón Social:	MALIKHA SALUD S.A.C		
Dirección:	JR. MONTE CASSA MZM. LOTE 15 URB. APV. RESIDENCIAL MONTERICO		
Destino Final:	LIMA/LIMA/SANTIAGO DE SURCO		
Período de Vigencia:	MAR: 15:30 A 18:30; JUE: 15:30 A 18:30; VIE: 12:30 A 15:30		
PRESENTANTES LEGAL		CARGO	
ALFONSO MORALES ALANTRI		GERENTE GENERAL	
ACTIVIDAD			
IMPORTA, EXPORTA, COMERCIALIZA, ALMACENIZA Y/O DISTRIBUYE			
PRODUCTO		PRODUCTO	
Producto Farmacológico	ACTIVO	Producto Farmacológico	ACTIVO
Dispositivo Médico	DISPOSITIVO MEDICO CLASE I	Dispositivo Médico	DISPOSITIVO MEDICO CLASE I
Dispositivo Médico	DISPOSITIVO MEDICO CLASE II	Dispositivo Médico	DISPOSITIVO MEDICO CLASE II
Dispositivo Médico	DISPOSITIVO MEDICO CLASE III	Dispositivo Médico	DISPOSITIVO MEDICO CLASE III
Dispositivo Médico	DISPOSITIVO MEDICO CLASE IV	Dispositivo Médico	DISPOSITIVO MEDICO CLASE IV
Dispositivo Médico	DISPOSITIVO MEDICO CLASE V	Dispositivo Médico	DISPOSITIVO MEDICO CLASE V
Dispositivo Médico	DISPOSITIVO MEDICO CLASE VI	Dispositivo Médico	DISPOSITIVO MEDICO CLASE VI
Dispositivo Médico	DISPOSITIVO MEDICO CLASE VII	Dispositivo Médico	DISPOSITIVO MEDICO CLASE VII
Dispositivo Médico	DISPOSITIVO MEDICO CLASE VIII	Dispositivo Médico	DISPOSITIVO MEDICO CLASE VIII
Dispositivo Médico	DISPOSITIVO MEDICO CLASE IX	Dispositivo Médico	DISPOSITIVO MEDICO CLASE IX
Dispositivo Médico	DISPOSITIVO MEDICO CLASE X	Dispositivo Médico	DISPOSITIVO MEDICO CLASE X
Dispositivo Médico	DISPOSITIVO MEDICO CLASE XI	Dispositivo Médico	DISPOSITIVO MEDICO CLASE XI
Dispositivo Médico	DISPOSITIVO MEDICO CLASE XII	Dispositivo Médico	DISPOSITIVO MEDICO CLASE XII
Dispositivo Médico	DISPOSITIVO MEDICO CLASE XIII	Dispositivo Médico	DISPOSITIVO MEDICO CLASE XIII
Dispositivo Médico	DISPOSITIVO MEDICO CLASE XIV	Dispositivo Médico	DISPOSITIVO MEDICO CLASE XIV
Dispositivo Médico	DISPOSITIVO MEDICO CLASE XV	Dispositivo Médico	DISPOSITIVO MEDICO CLASE XV
Dispositivo Médico	DISPOSITIVO MEDICO CLASE XVI	Dispositivo Médico	DISPOSITIVO MEDICO CLASE XVI
Dispositivo Médico	DISPOSITIVO MEDICO CLASE XVII	Dispositivo Médico	DISPOSITIVO MEDICO CLASE XVII
Dispositivo Médico	DISPOSITIVO MEDICO CLASE XVIII	Dispositivo Médico	DISPOSITIVO MEDICO CLASE XVIII
Dispositivo Médico	DISPOSITIVO MEDICO CLASE XIX	Dispositivo Médico	DISPOSITIVO MEDICO CLASE XIX
Dispositivo Médico	DISPOSITIVO MEDICO CLASE XX	Dispositivo Médico	DISPOSITIVO MEDICO CLASE XX
Dispositivo Médico	DISPOSITIVO MEDICO CLASE XXI	Dispositivo Médico	DISPOSITIVO MEDICO CLASE XXI
Dispositivo Médico	DISPOSITIVO MEDICO CLASE XXII	Dispositivo Médico	DISPOSITIVO MEDICO CLASE XXII
Dispositivo Médico	DISPOSITIVO MEDICO CLASE XXIII	Dispositivo Médico	DISPOSITIVO MEDICO CLASE XXIII
Dispositivo Médico	DISPOSITIVO MEDICO CLASE XXIV	Dispositivo Médico	DISPOSITIVO MEDICO CLASE XXIV
Dispositivo Médico	DISPOSITIVO MEDICO CLASE XXV	Dispositivo Médico	DISPOSITIVO MEDICO CLASE XXV
Dispositivo Médico	DISPOSITIVO MEDICO CLASE XXVI	Dispositivo Médico	DISPOSITIVO MEDICO CLASE XXVI
Dispositivo Médico	DISPOSITIVO MEDICO CLASE XXVII	Dispositivo Médico	DISPOSITIVO MEDICO CLASE XXVII
Dispositivo Médico	DISPOSITIVO MEDICO CLASE XXVIII	Dispositivo Médico	DISPOSITIVO MEDICO CLASE XXVIII
Dispositivo Médico	DISPOSITIVO MEDICO CLASE XXIX	Dispositivo Médico	DISPOSITIVO MEDICO CLASE XXIX
Dispositivo Médico	DISPOSITIVO MEDICO CLASE XXX	Dispositivo Médico	DISPOSITIVO MEDICO CLASE XXX
Dispositivo Médico	DISPOSITIVO MEDICO CLASE XXXI	Dispositivo Médico	DISPOSITIVO MEDICO CLASE XXXI
Dispositivo Médico	DISPOSITIVO MEDICO CLASE XXXII	Dispositivo Médico	DISPOSITIVO MEDICO CLASE XXXII
Dispositivo Médico	DISPOSITIVO MEDICO CLASE XXXIII	Dispositivo Médico	DISPOSITIVO MEDICO CLASE XXXIII
Dispositivo Médico	DISPOSITIVO MEDICO CLASE XXXIV	Dispositivo Médico	DISPOSITIVO MEDICO CLASE XXXIV
Dispositivo Médico	DISPOSITIVO MEDICO CLASE XXXV	Dispositivo Médico	DISPOSITIVO MEDICO CLASE XXXV
Dispositivo Médico	DISPOSITIVO MEDICO CLASE XXXVI	Dispositivo Médico	DISPOSITIVO MEDICO CLASE XXXVI
Dispositivo Médico	DISPOSITIVO MEDICO CLASE XXXVII	Dispositivo Médico	DISPOSITIVO MEDICO CLASE XXXVII
Dispositivo Médico	DISPOSITIVO MEDICO CLASE XXXVIII	Dispositivo Médico	DISPOSITIVO MEDICO CLASE XXXVIII
Dispositivo Médico	DISPOSITIVO MEDICO CLASE XXXIX	Dispositivo Médico	DISPOSITIVO MEDICO CLASE XXXIX
Dispositivo Médico	DISPOSITIVO MEDICO CLASE XL	Dispositivo Médico	DISPOSITIVO MEDICO CLASE XL
Dispositivo Médico	DISPOSITIVO MEDICO CLASE XLI	Dispositivo Médico	DISPOSITIVO MEDICO CLASE XLI
Dispositivo Médico	DISPOSITIVO MEDICO CLASE XLII	Dispositivo Médico	DISPOSITIVO MEDICO CLASE XLII
Dispositivo Médico	DISPOSITIVO MEDICO CLASE XLIII	Dispositivo Médico	DISPOSITIVO MEDICO CLASE XLIII
Dispositivo Médico	DISPOSITIVO MEDICO CLASE XLIV	Dispositivo Médico	DISPOSITIVO MEDICO CLASE XLIV
Dispositivo Médico	DISPOSITIVO MEDICO CLASE XLV	Dispositivo Médico	DISPOSITIVO MEDICO CLASE XLV
Dispositivo Médico	DISPOSITIVO MEDICO CLASE XLVI	Dispositivo Médico	DISPOSITIVO MEDICO CLASE XLVI
Dispositivo Médico	DISPOSITIVO MEDICO CLASE XLVII	Dispositivo Médico	DISPOSITIVO MEDICO CLASE XLVII
Dispositivo Médico	DISPOSITIVO MEDICO CLASE XLVIII	Dispositivo Médico	DISPOSITIVO MEDICO CLASE XLVIII
Dispositivo Médico	DISPOSITIVO MEDICO CLASE XLIX	Dispositivo Médico	DISPOSITIVO MEDICO CLASE XLIX
Dispositivo Médico	DISPOSITIVO MEDICO CLASE L	Dispositivo Médico	DISPOSITIVO MEDICO CLASE L
Dispositivo Médico	DISPOSITIVO MEDICO CLASE LI	Dispositivo Médico	DISPOSITIVO MEDICO CLASE LI
Dispositivo Médico	DISPOSITIVO MEDICO CLASE LII	Dispositivo Médico	DISPOSITIVO MEDICO CLASE LII
Dispositivo Médico	DISPOSITIVO MEDICO CLASE LIII	Dispositivo Médico	DISPOSITIVO MEDICO CLASE LIII
Dispositivo Médico	DISPOSITIVO MEDICO CLASE LIV	Dispositivo Médico	DISPOSITIVO MEDICO CLASE LIV
Dispositivo Médico	DISPOSITIVO MEDICO CLASE LV	Dispositivo Médico	DISPOSITIVO MEDICO CLASE LV
Dispositivo Médico	DISPOSITIVO MEDICO CLASE LVI	Dispositivo Médico	DISPOSITIVO MEDICO CLASE LVI
Dispositivo Médico	DISPOSITIVO MEDICO CLASE LVII	Dispositivo Médico	DISPOSITIVO MEDICO CLASE LVII
Dispositivo Médico	DISPOSITIVO MEDICO CLASE LVIII	Dispositivo Médico	DISPOSITIVO MEDICO CLASE LVIII
Dispositivo Médico	DISPOSITIVO MEDICO CLASE LVIX	Dispositivo Médico	DISPOSITIVO MEDICO CLASE LVIX
Dispositivo Médico	DISPOSITIVO MEDICO CLASE LX	Dispositivo Médico	DISPOSITIVO MEDICO CLASE LX
Dispositivo Médico	DISPOSITIVO MEDICO CLASE LXI	Dispositivo Médico	DISPOSITIVO MEDICO CLASE LXI

Se verifica que el postor es Droguería mas no Laboratorio.



GOBIERNO
REGIONAL
CALLAO

LICITACION PUBLICA N° 001-2024-HNDAC
PRIMERA CONVOCATORIA



- Las muestras **CUMPLEN** con las medidas solicitadas de acuerdo a las Especificaciones Técnicas de las Bases Integradas, pero no cumple con el contenido del rotulado, conforme al siguiente detalle:

El Rotulado presentado en las muestras no cumple con lo solicitado en las especificaciones técnicas:

Envase inmediato o primario: contenido del rotulado (nombre del epp, número de lote, vigencia del bien o fecha de fabricación, especificación de la conservación y almacenamiento, nombre-dirección y RUC del fabricante o importador o distribuidor responsable.

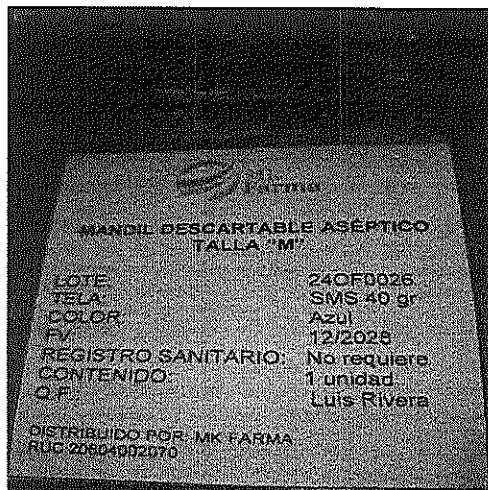



DIMENSIONES SOLICITADAS EN LAS ESPECIFICACIONES TECNICAS	MEDIDAS MUESTRA TALLA "M"	CUMPLE	OBSERVACION
• puños tipo RIBB de 8 a 10 cm	8.5 cm	SI	MEDIDA DENTRO DEL RANGO SOLICITADO
• Traslape de 22cm cruce posterior	67.6 cm	SI	MEDIDA MAYOR A LO SOLICITADO NO IMPIDE SU USO
• largo de tira posterior 65cm.	67.8 cm	SI	MEDIDA MAYOR A LO SOLICITADO NO IMPIDE SU USO
• Largo de tira anterior 30cm.	68 cm	SI	MEDIDA MAYOR A LO SOLICITADO NO IMPIDE SU USO
• Largo 115cm +/- 5cm	117.5 cm	SI	MEDIDA DENTRO DEL RANGO SOLICITADO
• Ancho total del mandil 158cm tolerancia +/- 5cm	157.4 cm	SI	MEDIDA DENTRO DEL RANGO SOLICITADO
• Tamaño de manga 68cm de largo x 31cm de ancho +/- 5cm	69 cm x 29.5 cm	SI	MEDIDA DENTRO DEL RANGO SOLICITADO

DIMENSIONES SOLICITADAS EN LAS ESPECIFICACIONES TECNICAS	MEDIDAS MUESTRA TALLA "L"	CUMPLE	OBSERVACION
• puños tipo RIBB de 8 a 10 cm	9 cm	SI	MEDIDA DENTRO DEL RANGO SOLICITADO
• Traslape de 22cm cruce posterior	67 cm	SI	MEDIDA MAYOR A LO SOLICITADO NO IMPIDE SU USO
• largo de tira posterior 65cm.	67.5 cm	SI	MEDIDA MAYOR A LO SOLICITADO NO IMPIDE SU USO
• Largo de tira anterior 30cm.	66.8 cm	SI	MEDIDA MAYOR A LO SOLICITADO NO IMPIDE SU USO
• Largo 128cm +/- 5cm	128.2 cm	SI	MEDIDA DENTRO DEL RANGO SOLICITADO
• Ancho total del mandil 163cm tolerancia +/- 5cm	161.4 cm	SI	MEDIDA DENTRO DEL RANGO SOLICITADO
• Tamaño de manga 72cm de largo x 32cm de ancho +/- 5cm	72 cm x 29 cm	SI	MEDIDA DENTRO DEL RANGO SOLICITADO

DIMENSIONES SOLICITADAS EN LAS ESPECIFICACIONES TECNICAS	MEDIDAS MUESTRA TALLA "XL"	CUMPLE	OBSERVACION
• puños tipo RIBB de 8 a 10 cm	8.8 cm	SI	MEDIDA DENTRO DEL RANGO SOLICITADO
• Traslape de 22cm cruce posterior	66.4 cm	SI	MEDIDA MAYOR A LO SOLICITADO NO IMPIDE SU USO
• largo de tira posterior 65cm.	68.2 cm	SI	MEDIDA MAYOR A LO SOLICITADO NO IMPIDE SU USO
• Largo de tira anterior 30cm.	68 cm	SI	MEDIDA MAYOR A LO SOLICITADO NO IMPIDE SU USO
• Largo 148cm +/- 5cm	146.8 cm	SI	MEDIDA DENTRO DEL RANGO SOLICITADO
• Ancho total del mandil 175cm tolerancia +/- 5cm	175.1cm	SI	MEDIDA DENTRO DEL RANGO SOLICITADO
• Tamaño de manga 75cm de largo x 33cm de ancho +/- 5cm	75.4 cm x 28 cm	SI	MEDIDA DENTRO DEL RANGO SOLICITADO

Por lo tanto, la oferta del postor **MALIKKA SALUD S.A.C.**, es declarada **NO ADMITIDA**, por unanimidad.

- Para el caso del postor **EROSMEDIC S.A.C.**, se determina que la oferta presentada, **CUMPLE** con las características, requisitos funcionales y condiciones de las especificaciones técnicas, documentos de presentación obligatoria establecidas en las Bases Integradas.
- Las muestras **CUMPLEN** con las medidas solicitadas de acuerdo a las Especificaciones Técnicas de las Bases Integradas, conforme al siguiente detalle:



DIMENSIONES SOLICITADAS EN LAS ESPECIFICACIONES TECNICAS	MEDIDAS MUESTRA TALLA "M"	CUMPLE	OBSERVACION
• puños tipo RIBB de 8 a 10 cm	9.5 cm	SI	MEDIDA DENTRO DEL RANGO SOLICITADO
• Traslapo de 22cm cruce posterior	67.8 cm	SI	MEDIDA MAYOR A LO SOLICITADO NO IMPIDE SU USO
• largo de tira posterior 65cm.	67.8 cm	SI	MEDIDA MAYOR A LO SOLICITADO NO IMPIDE SU USO
• Largo de tira anterior 30cm.	67.8 cm	SI	MEDIDA MAYOR A LO SOLICITADO NO IMPIDE SU USO
• Largo 115cm +/- 5cm	120 cm	SI	MEDIDA DENTRO DEL RANGO SOLICITADO
• Ancho total del mandil 158cm tolerancia +/- 5cm	157.5 cm	SI	MEDIDA DENTRO DEL RANGO SOLICITADO
• Tamaño de manga 68cm de largo x 31cm de ancho +/- 5cm	66.5 cm x 30 cm	SI	MEDIDA DENTRO DEL RANGO SOLICITADO

DIMENSIONES SOLICITADAS EN LAS ESPECIFICACIONES TECNICAS	MEDIDAS MUESTRA TALLA "L"	CUMPLE	OBSERVACION
• puños tipo RIBB de 8 a 10 cm	9.5 cm	SI	MEDIDA DENTRO DEL RANGO SOLICITADO
• Traslapo de 22cm cruce posterior	34.3 cm	SI	MEDIDA MAYOR A LO SOLICITADO NO IMPIDE SU USO
• largo de tira posterior 65cm.	67 cm	SI	MEDIDA MAYOR A LO SOLICITADO NO IMPIDE SU USO
• Largo de tira anterior 30cm.	32 cm	SI	MEDIDA MAYOR A LO SOLICITADO NO IMPIDE SU USO
• Largo 128cm +/- 5cm	128.5 cm	SI	MEDIDA DENTRO DEL RANGO SOLICITADO
• Ancho total del mandil 163cm tolerancia +/- 5cm	159 cm	SI	MEDIDA DENTRO DEL RANGO SOLICITADO
• Tamaño de manga 72cm de largo x 32cm de ancho +/- 5cm	72 cm x 33 cm	SI	MEDIDA DENTRO DEL RANGO SOLICITADO

DIMENSIONES SOLICITADAS EN LAS ESPECIFICACIONES TECNICAS	MEDIDAS MUESTRA TALLA "XL"	CUMPLE	OBSERVACION
• puños tipo RIBB de 8 a 10 cm	9.2 cm	SI	MEDIDA DENTRO DEL RANGO SOLICITADO
• Traslapo de 22cm cruce posterior	68 cm	SI	MEDIDA MAYOR A LO SOLICITADO NO IMPIDE SU USO
• largo de tira posterior 65cm.	68.2 cm	SI	MEDIDA MAYOR A LO SOLICITADO NO IMPIDE SU USO
• Largo de tira anterior 30cm.	68 cm	SI	MEDIDA MAYOR A LO SOLICITADO NO IMPIDE SU USO
• Largo 148cm +/- 5cm	147 cm	SI	MEDIDA DENTRO DEL RANGO SOLICITADO
• Ancho total del mandil 175cm tolerancia +/- 5cm	175 cm	SI	MEDIDA DENTRO DEL RANGO SOLICITADO
• Tamaño de manga 75cm de largo x 33cm de ancho +/- 5cm	74 cm x 31 cm	SI	MEDIDA DENTRO DEL RANGO SOLICITADO

Por lo tanto, la oferta del postor **EROSMEDIC S.A.C.**, es declarada **ADMITIDA**, por unanimidad.

- Para el caso del postor **S.M. TEXTIL S.A.C.**, se determina que la oferta presentada, **CUMPLE** con la documentación de presentación obligatoria, **NO CUMPLE** con las características, requisitos funcionales y condiciones de las especificaciones técnicas establecidas en las Bases integradas, según el detalle siguiente:

- En la muestra talla "XL" presentada parte de la manga no se encuentra cocida.



GOBIERNO
REGIONAL
CALLAO

LICITACION PUBLICA N° 001-2024-HNDAC
PRIMERA CONVOCATORIA

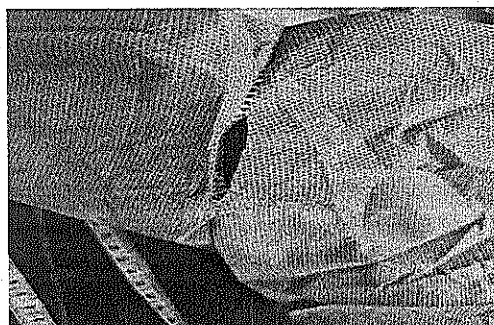
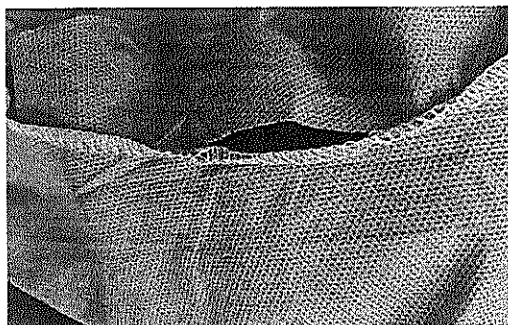

- Las muestras **NO CUMPLEN** con las medidas solicitadas de acuerdo a las Especificaciones Técnicas de las Bases Integradas, conforme al siguiente detalle:

DIMENSIONES SOLICITADAS EN LAS ESPECIFICACIONES TECNICAS	MEDIDAS MUESTRA TALLA "M"	CUMPLE	OBSERVACION
• puños tipo RIBB de 8 a 10 cm	9.5 cm	SI	MEDIDA DENTRO DEL RANGO SOLICITADO
• Traslape de 22cm cruce posterior	30.8 cm	SI	MEDIDA MAYOR A LO SOLICITADO NO IMPIDE SU USO
• largo de tira posterior 65cm.	60.2 cm	NO	MEDIDA MENOR A LO SOLICITADO, AL SER MAS CORTA DIFICULTA SU FUNCIONALIDAD (AMARRE DEL MANDIL)
• Largo de tira anterior 30cm.	30.5 cm	SI	MEDIDA MAYOR A LO SOLICITADO NO IMPIDE SU USO
• Largo 115cm +/- 5cm	111.5 cm	SI	MEDIDA DENTRO DEL RANGO SOLICITADO
• Ancho total del mandil 158cm tolerancia +/- 5cm	158.6 cm	SI	MEDIDA DENTRO DEL RANGO SOLICITADO
• Tamaño de manga 68cm de largo x 31cm de ancho +/- 5cm	60.5 cm x 30 cm	NO	MEDIDA DEL LARGO DEL TAMAÑO DE LA MANGA ES MENOR AL SOLICITADO, EL LARGO MINIMO ES 63 cm

DIMENSIONES SOLICITADAS EN LAS ESPECIFICACIONES TECNICAS	MEDIDAS MUESTRA TALLA "L"	CUMPLE	OBSERVACION
• puños tipo RIBB de 8 a 10 cm	9 cm	SI	MEDIDA DENTRO DEL RANGO SOLICITADO
• Traslape de 22cm cruce posterior	30.7 cm	SI	MEDIDA MAYOR A LO SOLICITADO NO IMPIDE SU USO
• largo de tira posterior 65cm.	59.8 cm	NO	MEDIDA MENOR A LO SOLICITADO, AL SER MAS CORTA DIFICULTA SU FUNCIONALIDAD (AMARRE DEL MANDIL)
• Largo de tira anterior 30cm.	31 cm	SI	MEDIDA MAYOR A LO SOLICITADO NO IMPIDE SU USO
• Largo 128cm +/- 5cm	125 cm	SI	MEDIDA DENTRO DEL RANGO SOLICITADO
• Ancho total del mandil 163cm tolerancia +/- 5cm	161.5 cm	SI	MEDIDA DENTRO DEL RANGO SOLICITADO
• Tamaño de manga 72cm de largo x 32cm de ancho +/- 5cm	65 cm x 31.5 cm	NO	MEDIDA DEL LARGO DEL TAMAÑO DE LA MANGA ES MENOR AL SOLICITADO, EL LARGO MINIMO ES 67 cm



GOBIERNO
REGIONAL
CALLAO

LICITACION PUBLICA N° 001-2024-HNDAC
PRIMERA CONVOCATORIA



DIMENSIONES SOLICITADAS EN LAS ESPECIFICACIONES TECNICAS	MEDIDAS MUESTRA TALLA "XL"	CUMPLE	OBSERVACION
• puños tipo RIBB de 8 a 10 cm	9 cm	SI	MEDIDA DENTRO DEL RANGO SOLICITADO
• Traslape de 22cm cruce posterior	31 cm	SI	MEDIDA MAYOR A LO SOLICITADO NO IMPIDE SU USO
• largo de tira posterior 65cm.	59.4 cm	NO	MEDIDA MENOR A LO SOLICITADO, AL SER MAS CORTA DIFICULTA SU FUNCIONALIDAD (AMARRE DEL MANDIL)
• Largo de tira anterior 30cm.	30.8 cm	SI	MEDIDA MAYOR A LO SOLICITADO NO IMPIDE SU USO
• Largo 148cm +/- 5cm	147 cm	SI	MEDIDA DENTRO DEL RANGO SOLICITADO
• Ancho total del mandil 175cm tolerancia +/- 5cm	173.5 cm	SI	MEDIDA DENTRO DEL RANGO SOLICITADO
• Tamaño de manga 75cm de largo x 33cm de ancho +/- 5cm	67.5 cm x 32.3 cm	NO	MEDIDA DEL LARGO DEL TAMAÑO DE LA MANGA ES MENOR AL SOLICITADO, EL LARGO MINIMO ES 70 cm

Por lo tanto, la oferta del postor **S.M. TEXTIL S.A.C.**, es declarada **NO ADMITIDA**, por unanimidad.

- Para el caso del postor **LINAMES S.A.C.**, se determina que la oferta presentada, **NO CUMPLE** con la documentación de presentación obligatoria, con las características, requisitos funcionales y condiciones de las especificaciones técnicas establecidas en las Bases integradas, según el detalle siguiente:

- Los protocolos de análisis presentados en folios 31-39, no presentan la firma del Director Técnico del postor, el cual es el Q.F. BUSTAMANTE PERALTA AMALIA PATRICIA, solo se encuentra firmado por el Director Técnico y Jefatura de Control de Calidad del fabricante, no cumpliendo con lo solicitado Documento de presentación obligatoria para la admisión de la oferta solicitado en las Bases integradas literal h) Copia Simple del Certificado de Análisis o Protocolo de Análisis, de acuerdo a lo establecido en las especificaciones técnicas. *"Copia simple del Certificado de Análisis autorizado por la ANM u otro documento correspondiente, emitido por el laboratorio de control de calidad del fabricante y/o un laboratorio distinto al fabricante acreditada, que a solicitud del propio fabricante emita el documento de Certificado de Análisis del producto terminado, suscrito por el Químico Farmacéutico Responsable o Jefe del Departamento de Control de Calidad y/o Director Técnico de la empresa postora, en el que se señala los análisis realizados en todos sus componentes, los límites y los resultados obtenidos de dichos análisis, de acuerdo al lote a entregar, con arreglo a las exigencias contempladas en la metodología declarada por el interesado en su solicitud"*.

DETALLE DEL ESTABLECIMIENTO FARMACEUTICO		
N° Registro:	0093171	Situación: ACTIVO
Lugar de Registro:	MINISTERIO DE SALUD - DIGEMID	Fecha Inicio: 2021-03-16
Nro.RUC:	20505701435	Categoría: DRG
Nombre Comercial:		
Razón Social:	LINAMES S.A.C.	
Dirección:	AV. ARICA N° 1748 URB. CHACRA RIOS NORTE	
Dep/Prov/Dist:	LIMA/LIMA/LIMA	
Horario Funcionamiento:	LUN: 08:30 A 11:00; MAR: 10:30 A 13:00; MIE: 08:30 A 11:00; JUE: 10:30 A 13:00; VII	
REPRESENTANTE LEGAL		CARGO
LINARES PIZARRO LUIS ALBERTO		GERENTE GENERAL
ACTIVIDAD		
IMPORTA, EXPORTA, COMERCIALIZA, ALMACENA Y/O DISTRIBUYE		
TIPO PRODUCTO		GRUPO PRODUCTO
Dispositivo Médico		DISPOSITIVO MEDICO CLASE I
Dispositivo Médico		DISPOSITIVO MEDICO CLASE II
Dispositivo Médico		DISPOSITIVO MEDICO CLASE III
Dispositivo Médico		DISPOSITIVO MEDICO CLASE IV
Dispositivo Médico		DISPOSITIVO MEDICO DE DIAGNOSTICO IN VITRO
Dispositivo Médico		EQUIPO BIOMEDICO CLASE I
Dispositivo Médico		EQUIPO BIOMEDICO CLASE II
Dispositivo Médico		EQUIPO BIOMEDICO CLASE III
Dispositivo Médico		EQUIPO BIOMEDICO CLASE IV
Producto Absorbente de Higiene Personal		PRODUCTO ABSORBENTE DE HIGIENE PERSONAL
Producto Cosmético y Productos de Higiene Personal		PRODUCTO COSMETICO
Producto Sanitario y de Higiene Doméstica		PRODUCTOS HIGIENE DOMESTICA
Producto Sanitario		PRODUCTOS SANITARIOS PARA BEBES
PERSONAL DEL ESTABLECIMIENTO		HORARIO
BUSTAMANTE PERALTA AMALIA PATRICIA		DIRECTOR TECNICO
		LUN: 08:30 A 11:00; MAR: 10:30 A 13:00; MIE: 08:30 A 11:00; JUE: 10:30 A 13:00; VIE: 08:30 A 11:00
ALMACEN CALLE EMETERIO PEREZ N° 327 INT. 1° 3° Y 4° PISO URB. INGENIERIA - LIMA-LIMA-SAN MARTIN DE PORRES		



Esto refrendado de acuerdo al Tribunal de Contrataciones del Estado Resolución N° 2217-2022-TCE-S3: "(...) el director técnico de cada postor, es el profesional responsable técnico del cumplimiento de los requisitos de la calidad de los productos sanitarios que se ofrecen, por tanto, al ser el responsable por la calidad de los productos que ofertan su refrendado en los documentos reviste de mayor validez y credibilidad la calidad del producto (...)", asimismo, el Tribunal de Contrataciones del Estado Resolución N° 4048-2023-TCE-S3 "(...) En consecuencia, para este Colegiado dicho documento no resulta pasible de subsanación(...)".

- Las muestras **NO CUMPLEN** con las medidas solicitadas de acuerdo a las Especificaciones Técnicas de las Bases Integradas, conforme al siguiente detalle:

DIMENSIONES SOLICITADAS EN LAS ESPECIFICACIONES TECNICAS	MEDIDAS MUESTRA TALLA "M"	CUMPLE	OBSERVACION
• puños tipo RIBB de 8 a 10 cm	11 cm	NO	MEDIDA NO SE ENCUENTRA DENTRO DEL RANGO SOLICITADO
• Traslape de 22cm cruce posterior	31.4 cm	SI	MEDIDA MAYOR A LO SOLICITADO NO IMPIDE SU USO
• largo de tira posterior 65cm.	66.5 cm	SI	MEDIDA MAYOR A LO SOLICITADO NO IMPIDE SU USO
• Largo de tira anterior 30cm.	31.5 cm	SI	MEDIDA MAYOR A LO SOLICITADO NO IMPIDE SU USO
• Largo 115cm +/- 5cm	115.2 cm	SI	MEDIDA DENTRO DEL RANGO SOLICITADO
• Ancho total del mandil 158cm tolerancia +/- 5cm	157.4 cm	SI	MEDIDA DENTRO DEL RANGO SOLICITADO
• Tamaño de manga 68cm de largo x 31cm de ancho +/- 5cm	68.3 cm x 28 cm	SI	MEDIDA DENTRO DEL RANGO SOLICITADO

DIMENSIONES SOLICITADAS EN LAS ESPECIFICACIONES TECNICAS	MEDIDAS MUESTRA TALLA "L"	CUMPLE	OBSERVACION
• puños tipo RIBB de 8 a 10 cm	10.5 cm	NO	MEDIDA NO SE ENCUENTRA DENTRO DEL RANGO SOLICITADO
• Traslape de 22cm cruce posterior	31 cm	SI	MEDIDA MAYOR A LO SOLICITADO NO IMPIDE SU USO
• largo de tira posterior 65cm.	66 cm	SI	MEDIDA MAYOR A LO SOLICITADO NO IMPIDE SU USO
• Largo de tira anterior 30cm.	31 cm	SI	MEDIDA MAYOR A LO SOLICITADO NO IMPIDE SU USO
• Largo 128cm +/- 5cm	127.7 cm	SI	MEDIDA DENTRO DEL RANGO SOLICITADO
• Ancho total del mandil 163cm tolerancia +/- 5cm	162 cm	SI	MEDIDA DENTRO DEL RANGO SOLICITADO
• Tamaño de manga 72cm de largo x 32cm de ancho +/- 5cm	74 cm x 32.5 cm	SI	MEDIDA DENTRO DEL RANGO SOLICITADO

DIMENSIONES SOLICITADAS EN LAS ESPECIFICACIONES TECNICAS	MEDIDAS MUESTRA TALLA "XL"	CUMPLE	OBSERVACION
• puños tipo RIBB de 8 a 10 cm	11 cm	NO	MEDIDA NO SE ENCUENTRA DENTRO DEL RANGO SOLICITADO
• Traslape de 22cm cruce posterior	30 cm	SI	MEDIDA MAYOR A LO SOLICITADO NO IMPIDE SU USO
• largo de tira posterior 65cm.	65 cm	SI	MEDIDA MAYOR A LO SOLICITADO NO IMPIDE SU USO
• Largo de tira anterior 30cm.	30 cm	SI	MEDIDA MAYOR A LO SOLICITADO NO IMPIDE SU USO
• Largo 148cm +/- 5cm	147.8 cm	SI	MEDIDA DENTRO DEL RANGO SOLICITADO
• Ancho total del mandil 175cm tolerancia +/- 5cm	174.2 cm	SI	MEDIDA DENTRO DEL RANGO SOLICITADO
• Tamaño de manga 75cm de largo x 33cm de ancho +/- 5cm	77.5 cm x 33 cm	SI	MEDIDA DENTRO DEL RANGO SOLICITADO

Por lo tanto, la oferta del postor **LINAMES S.A.C.**, es declarada **NO ADMITIDA**, por unanimidad.



- Para el caso del postor **DISTRIBUIDORA DE PRODUCTOS DESCARTABLES S.A.C.**, se determina que la oferta presentada, **NO CUMPLE** con la documentación de presentación obligatoria, con las características, requisitos funcionales y condiciones de las especificaciones técnicas establecidas en las Bases integradas, según el detalle siguiente:

- No Presenta el Documento de presentación obligatoria para la admisión de la oferta solicitado en las Bases integradas literal g) Certificado de Buenas Prácticas de Almacenamiento (CBPA), de acuerdo a lo establecido en las especificaciones técnicas. No presenta el certificado de Buenas Prácticas de Almacenamiento (BPA) vigente de la empresa que presta el servicio de almacenamiento CORPORACION FE Y ESPERANZA E.I.R.L., que presta el servicio de almacenamiento a CORPORACION ALESSANDRA S.A.C. y este a su vez presta el servicio al postor **DISTRIBUIDORA DE PRODUCTOS DESCARTABLES S.A.C.**, acompañando para este caso la documentación que acredite el vínculo contractual vigente entre ambas partes (documento de arrendamiento que se indique que se está haciendo el uso de los almacenes). El vínculo contractual vigente entre CORPORACION FE Y ESPERANZA E.I.R.L., que presta el servicio de almacenamiento a CORPORACION ALESSANDRA S.A.C., no se presenta el cual no es subsanable.

- Las muestras **CUMPLEN** con las medidas solicitadas de acuerdo a las Especificaciones Técnicas de las Bases Integradas, conforme al siguiente detalle:

DIMENSIONES SOLICITADAS EN LAS ESPECIFICACIONES TECNICAS	MEDIDAS MUESTRA TALLA "M"	CUMPLE	OBSERVACION
• puños tipo RIBB de 8 a 10 cm	9 cm	SI	MEDIDA DENTRO DEL RANGO SOLICITADO
• Traslape de 22cm cruce posterior	31 cm	SI	MEDIDA MAYOR A LO SOLICITADO NO IMPIDE SU USO
• largo de tira posterior 65cm.	65.5 cm	SI	MEDIDA MAYOR A LO SOLICITADO NO IMPIDE SU USO
• Largo de tira anterior 30cm.	30 cm	SI	MEDIDA CUMPLE CON LO SOLICITADO
• Largo 115cm +/- 5cm	115.8 cm	SI	MEDIDA DENTRO DEL RANGO SOLICITADO
• Ancho total del mandil 158cm tolerancia +/- 5cm	155.7 cm	SI	MEDIDA DENTRO DEL RANGO SOLICITADO
• Tamaño de manga 68cm de largo x 31cm de ancho +/- 5cm	68 cm x 30 cm	SI	MEDIDA DENTRO DEL RANGO SOLICITADO

DIMENSIONES SOLICITADAS EN LAS ESPECIFICACIONES TECNICAS	MEDIDAS MUESTRA TALLA "L"	CUMPLE	OBSERVACION
• puños tipo RIBB de 8 a 10 cm	8.5 cm	SI	MEDIDA DENTRO DEL RANGO SOLICITADO
• Traslape de 22cm cruce posterior	30.5 cm	SI	MEDIDA MAYOR A LO SOLICITADO NO IMPIDE SU USO
• largo de tira posterior 65cm.	65.5 cm	SI	MEDIDA MAYOR A LO SOLICITADO NO IMPIDE SU USO
• Largo de tira anterior 30cm.	30 cm	SI	MEDIDA CUMPLE CON LO SOLICITADO
• Largo 128cm +/- 5cm	128.5 cm	SI	MEDIDA DENTRO DEL RANGO SOLICITADO
• Ancho total del mandil 163cm tolerancia +/- 5cm	161.3 cm	SI	MEDIDA DENTRO DEL RANGO SOLICITADO
• Tamaño de manga 72cm de largo x 32cm de ancho +/- 5cm	72 cm x 30 cm	SI	MEDIDA DENTRO DEL RANGO SOLICITADO

DIMENSIONES SOLICITADAS EN LAS ESPECIFICACIONES TECNICAS	MEDIDAS MUESTRA TALLA "XL"	CUMPLE	OBSERVACION
• puños tipo RIBB de 8 a 10 cm	8.5 cm	SI	MEDIDA DENTRO DEL RANGO SOLICITADO
• Traslape de 22cm cruce posterior	30.5 cm	SI	MEDIDA MAYOR A LO SOLICITADO NO IMPIDE SU USO
• largo de tira posterior 65cm.	65.5 cm	SI	MEDIDA MAYOR A LO SOLICITADO NO IMPIDE SU USO
• Largo de tira anterior 30cm.	30.5 cm	SI	MEDIDA MAYOR A LO SOLICITADO NO IMPIDE SU USO
• Largo 148cm +/- 5cm	146.8 cm	SI	MEDIDA DENTRO DEL RANGO SOLICITADO
• Ancho total del mandil 175cm tolerancia +/- 5cm	173 cm	SI	MEDIDA DENTRO DEL RANGO SOLICITADO
• Tamaño de manga 75cm de largo x 33cm de ancho +/- 5cm	74 cm x 30.5 cm	SI	MEDIDA DENTRO DEL RANGO SOLICITADO



Por lo tanto, la oferta del postor **DISTRIBUIDORA DE PRODUCTOS DESCARTABLES S.A.C.**, es declarada **NO ADMITIDA**, por unanimidad.

- Para el caso del postor **DROCSA S.A.C.**, se determina que la oferta presentada, **CUMPLE** con la documentación de presentación obligatoria, con las características, requisitos funcionales y condiciones de las especificaciones técnicas establecidas en las Bases integradas, según el detalle siguiente:

- Las muestras **CUMPLEN** con las medidas solicitadas de acuerdo a las Especificaciones Técnicas de las Bases Integradas, conforme al siguiente detalle:

DIMENSIONES SOLICITADAS EN LAS ESPECIFICACIONES TECNICAS	MEDIDAS MUESTRA TALLA "M"	CUMPLE	OBSERVACION
• puños tipo RIBB de 8 a 10 cm	9 cm	SI	MEDIDA DENTRO DEL RANGO SOLICITADO
• Traslape de 22cm cruce posterior	30 cm	SI	MEDIDA MAYOR A LO SOLICITADO NO IMPIDE SU USO
• largo de tira posterior 65cm.	65 cm	SI	MEDIDA CUMPLE CON LO SOLICITADO
• Largo de tira anterior 30cm.	30 cm	SI	MEDIDA CUMPLE CON LO SOLICITADO
• Largo 115cm +/- 5cm	113.9 cm	SI	MEDIDA DENTRO DEL RANGO SOLICITADO
• Ancho total del mandil 158cm tolerancia +/- 5cm	158 cm	SI	MEDIDA DENTRO DEL RANGO SOLICITADO
• Tamaño de manga 68cm de largo x 31cm de ancho +/- 5cm	68.5 cm x 30 cm	SI	MEDIDA DENTRO DEL RANGO SOLICITADO

DIMENSIONES SOLICITADAS EN LAS ESPECIFICACIONES TECNICAS	MEDIDAS MUESTRA TALLA "L"	CUMPLE	OBSERVACION
• puños tipo RIBB de 8 a 10 cm	8.8 cm	SI	MEDIDA DENTRO DEL RANGO SOLICITADO
• Traslape de 22cm cruce posterior	30 cm	SI	MEDIDA MAYOR A LO SOLICITADO NO IMPIDE SU USO
• largo de tira posterior 65cm.	65 cm	SI	MEDIDA CUMPLE CON LO SOLICITADO
• Largo de tira anterior 30cm.	30.5 cm	SI	MEDIDA MAYOR A LO SOLICITADO NO IMPIDE SU USO
• Largo 128cm +/- 5cm	127 cm	SI	MEDIDA DENTRO DEL RANGO SOLICITADO
• Ancho total del mandil 163cm tolerancia +/- 5cm	163.4 cm	SI	MEDIDA DENTRO DEL RANGO SOLICITADO
• Tamaño de manga 72cm de largo x 32cm de ancho +/- 5cm	73.5 cm x 31 cm	SI	MEDIDA DENTRO DEL RANGO SOLICITADO

DIMENSIONES SOLICITADAS EN LAS ESPECIFICACIONES TECNICAS	MEDIDAS MUESTRA TALLA "XL"	CUMPLE	OBSERVACION
• puños tipo RIBB de 8 a 10 cm	8.5 cm	SI	MEDIDA DENTRO DEL RANGO SOLICITADO
• Traslape de 22cm cruce posterior	30.7 cm	SI	MEDIDA MAYOR A LO SOLICITADO NO IMPIDE SU USO
• largo de tira posterior 65cm.	65 cm	SI	MEDIDA CUMPLE CON LO SOLICITADO
• Largo de tira anterior 30cm.	30.5 cm	SI	MEDIDA MAYOR A LO SOLICITADO NO IMPIDE SU USO
• Largo 148cm +/- 5cm	147 cm	SI	MEDIDA DENTRO DEL RANGO SOLICITADO
• Ancho total del mandil 175cm tolerancia +/- 5cm	174.5 cm	SI	MEDIDA DENTRO DEL RANGO SOLICITADO
• Tamaño de manga 75cm de largo x 33cm de ancho +/- 5cm	75.5 cm x 30 cm	SI	MEDIDA DENTRO DEL RANGO SOLICITADO

Por lo tanto, la oferta del postor **DROCSA S.A.C.**, es declarada **ADMITIDA**, por unanimidad.



- Para el caso del postor **DANI MED IMPORT SAC**, se determina que la oferta presentada, **NO CUMPLE** con la documentación de presentación obligatoria, con las características, requisitos funcionales y condiciones de las especificaciones técnicas establecidas en las Bases integradas, según el detalle siguiente:

- En la muestra presentada talla "XL" presenta rebabas.

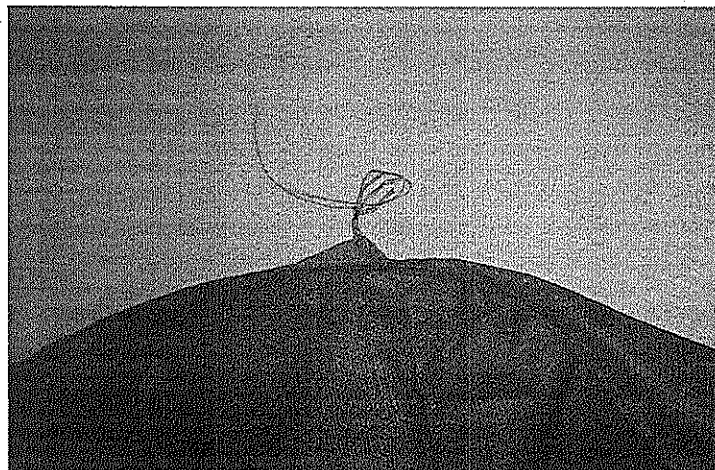

- Las muestras **NO CUMPLEN** con las medidas solicitadas de acuerdo a las Especificaciones Técnicas de las Bases Integradas, conforme al siguiente detalle:

DIMENSIONES SOLICITADAS EN LAS ESPECIFICACIONES TECNICAS	MEDIDAS MUESTRA TALLA "M"	CUMPLE	OBSERVACION
• puños tipo RIBB de 8 a 10 cm	10 cm	SI	MEDIDA DENTRO DEL RANGO SOLICITADO
• Traslape de 22cm cruce posterior	30 cm	SI	MEDIDA MAYOR A LO SOLICITADO NO IMPIDE SU USO
• largo de tira posterior 65cm.	66 cm	SI	MEDIDA MAYOR A LO SOLICITADO NO IMPIDE SU USO
• Largo de tira anterior 30cm.	30.5 cm	SI	MEDIDA MAYOR A LO SOLICITADO NO IMPIDE SU USO
• Largo 115cm +/- 5cm	114 cm	SI	MEDIDA DENTRO DEL RANGO SOLICITADO
• Ancho total del mandil 158cm tolerancia +/- 5cm	148.5 cm	SI	MEDIDA DENTRO DEL RANGO SOLICITADO
• Tamaño de manga 68cm de largo x 31cm de ancho +/- 5cm	58 cm x 28.5 cm	NO	MEDIDA DEL LARGO DEL TAMAÑO DE LA MANGA ES MENOR AL SOLICITADO, EL LARGO MINIMO ES 63 cm

DIMENSIONES SOLICITADAS EN LAS ESPECIFICACIONES TECNICAS	MEDIDAS MUESTRA TALLA "L"	CUMPLE	OBSERVACION
• puños tipo RIBB de 8 a 10 cm	9.5 cm	SI	MEDIDA DENTRO DEL RANGO SOLICITADO
• Traslape de 22cm cruce posterior	30.5 cm	SI	MEDIDA MAYOR A LO SOLICITADO NO IMPIDE SU USO
• largo de tira posterior 65cm.	65.3 cm	SI	MEDIDA MAYOR A LO SOLICITADO NO IMPIDE SU USO
• Largo de tira anterior 30cm.	30 cm	SI	MEDIDA MAYOR A LO SOLICITADO NO IMPIDE SU USO
• Largo 128cm +/- 5cm	125.5 cm	SI	MEDIDA DENTRO DEL RANGO SOLICITADO
• Ancho total del mandil 163cm tolerancia +/- 5cm	155 cm	NO	MEDIDA DEL ANCHO TOTAL ES MENOR AL SOLICITADO, EL ANCHO TOTAL MINIMO ES 158 cm
• Tamaño de manga 72cm de largo x 32cm de ancho +/- 5cm	61 cm x 30 cm	NO	MEDIDA DEL LARGO DEL TAMAÑO DE LA MANGA ES MENOR AL SOLICITADO, EL LARGO MINIMO ES 67 cm



GOBIERNO
REGIONAL
CALLAO

LICITACION PUBLICA N° 001-2024-HNDAC
PRIMERA CONVOCATORIA



DIMENSIONES SOLICITADAS EN LAS ESPECIFICACIONES TECNICAS	MEDIDAS MUESTRA TALLA "XL"	CUMPLE	OBSERVACION
• puños tipo RIBB de 8 a 10 cm	9 cm	SI	MEDIDA DENTRO DEL RANGO SOLICITADO
• Traslape de 22cm cruce posterior	30.2 cm	SI	MEDIDA MAYOR A LO SOLICITADO NO IMPIDE SU USO
• largo de tira posterior 65cm.	65 cm	SI	MEDIDA CUMPLE CON LO SOLICITADO
• Largo de tira anterior 30cm.	30.2 cm	SI	MEDIDA MAYOR A LO SOLICITADO NO IMPIDE SU USO
• Largo 148cm +/- 5cm	134.2 cm	NO	MEDIDA DEL LARGO ES MENOR AL SOLICITADO, EL LARGO MINIMO ES 143 cm
• Ancho total del mandil 175cm tolerancia +/- 5cm	161 cm	NO	EL ANCHO TOTAL ES MENOR AL SOLICITADO, EL ANCHO TOTAL MINIMO ES 170 cm
• Tamaño de manga 75cm de largo x 33cm de ancho +/- 5cm	73 cm x 32 cm	SI	MEDIDA DENTRO DEL RANGO SOLICITADO

Por lo tanto, la oferta del postor **DANI MED IMPORT SAC**, es declarada **NO ADMITIDA**, por unanimidad.

Documentos para la Adjudicación de la Oferta	CASAPUÑA & CIA E.I.R.L.	CORPORACION VALTAKS E.I.R.L.	MAQUINA SALUD S.A.C.	EROSMEDIC S.A.C.	SOL TEXTIL S.A.C.	URIMES S.A.C.	DISTRIBUIDORA DE PRODUCTOS DESPACHABLES S.A.C.	DROCSA S.A.C.	DANI MED IMPORT S.A.C.
1) Declaración Jurada de calidad del postor. (Anexo N° 1)	PRESENTE	PRESENTE	PRESENTE	PRESENTE	PRESENTE	PRESENTE	PRESENTE	PRESENTE	PRESENTE
2) Documento que acredite la representación de quien muestra la oferta.	PRESENTE	PRESENTE	PRESENTE	PRESENTE	PRESENTE	PRESENTE	PRESENTE	PRESENTE	PRESENTE
3) Declaración Jurada de acuerdo con el literal b) del artículo 52 del Reglamento. (Anexo N° 2)	PRESENTE	PRESENTE	PRESENTE	PRESENTE	PRESENTE	PRESENTE	PRESENTE	PRESENTE	PRESENTE
4) Declaración Jurada de cumplimiento de las Especificaciones Técnicas establecidas en el número 2.6 del Capítulo III de la presente licitación. (Anexo N° 3)	PRESENTE	PRESENTE	PRESENTE	PRESENTE	PRESENTE	PRESENTE	PRESENTE	PRESENTE	PRESENTE
5) Copia simple de Registro Sanitario o Certificado de Registro Sanitario vigente, de acuerdo a lo establecido en las especificaciones técnicas.	PRESENTE	PRESENTE	NO PRESENTE	PRESENTE	PRESENTE	PRESENTE	PRESENTE	PRESENTE	PRESENTE
6) Copia simple de Certificado de Buenas Prácticas de Manufactura (CBPM) de acuerdo a lo establecido en las especificaciones técnicas.	PRESENTE	PRESENTE	NO PRESENTE	PRESENTE	PRESENTE	PRESENTE	PRESENTE	PRESENTE	PRESENTE
7) Certificado de Buenas Prácticas de Almacenamiento (CBPA), de acuerdo a lo establecido en las especificaciones técnicas.	PRESENTE	PRESENTE	PRESENTE *	PRESENTE	PRESENTE	PRESENTE	PRESENTE *	PRESENTE	PRESENTE
8) Copia simple del Certificado de Análisis o Protocolo de Análisis de acuerdo a lo establecido en las especificaciones técnicas.	PRESENTE	PRESENTE	PRESENTE *	PRESENTE	PRESENTE	PRESENTE	PRESENTE *	PRESENTE	PRESENTE
9) Hoja de Presentación del Producto, de acuerdo a lo establecido en las especificaciones técnicas.	PRESENTE	PRESENTE	PRESENTE	PRESENTE	PRESENTE	PRESENTE	PRESENTE	PRESENTE	PRESENTE
10) Presentación de una muestra de acuerdo a lo establecido en las especificaciones técnicas.	PRESENTE MUESTRA NO CUMPLE	PRESENTE MUESTRA NO CUMPLE	PRESENTE MUESTRA NO CUMPLE	PRESENTE MUESTRA NO CUMPLE	PRESENTE MUESTRA NO CUMPLE	PRESENTE MUESTRA NO CUMPLE	PRESENTE MUESTRA NO CUMPLE	PRESENTE MUESTRA NO CUMPLE	PRESENTE MUESTRA NO CUMPLE
11) Declaración Jurada de plaza de entrega. (Anexo N° 4)	PRESENTE	PRESENTE	PRESENTE	PRESENTE	PRESENTE	PRESENTE	PRESENTE	PRESENTE	PRESENTE
12) Presencia de consentimiento por firmas legítimas, la de la oferta, la de la que se otorga la adjudicación, el representante de la oferta y la del licitante a las que va comprometido cada uno de los integrantes del consorcio así como el porcentaje equivalente a dichas obligaciones. (Anexo N° 5)	NO CORRESPONDE	NO CORRESPONDE	NO CORRESPONDE	NO CORRESPONDE	NO CORRESPONDE	NO CORRESPONDE	NO CORRESPONDE	NO CORRESPONDE	NO CORRESPONDE
13) El precio de la oferta en SOLES Adjudicados obligatoriamente el Anexo N° 6	PRESENTE	PRESENTE	PRESENTE	PRESENTE	PRESENTE	PRESENTE	PRESENTE	PRESENTE	PRESENTE
Documentos para Adjudicación de la Oferta de Postulantes	CASAPUÑA & CIA E.I.R.L.	CORPORACION VALTAKS E.I.R.L.	MAQUINA SALUD S.A.C.	EROSMEDIC S.A.C.	SOL TEXTIL S.A.C.	URIMES S.A.C.	DISTRIBUIDORA DE PRODUCTOS DESPACHABLES S.A.C.	DROCSA S.A.C.	DANI MED IMPORT S.A.C.
Incorporar en la oferta los documentos que acrediten los "Requisitos de Calificación" que se detallan en el numeral 3.2 del Capítulo III de la presente licitación de las bases	PRESENTE	PRESENTE	PRESENTE	PRESENTE	PRESENTE	PRESENTE	PRESENTE	PRESENTE	PRESENTE
Resultado	NO ADMITIDA	NO ADMITIDA	NO ADMITIDA	ADMITIDA	NO ADMITIDA	NO ADMITIDA	NO ADMITIDA	ADMITIDA	NO ADMITIDA
Observaciones	SE DETALLA EN OFERTA	SE DETALLA EN OFERTA	SE DETALLA EN OFERTA	NONE	SE DETALLA EN OFERTA	SE DETALLA EN OFERTA	SE DETALLA EN OFERTA	NONE	SE DETALLA EN OFERTA

Acto seguido, se procede a la Evaluación de la Oferta, conforme a los criterios establecidos en las bases integradas; obteniéndose el siguiente resultado:

FACTOR DE EVALUACIÓN		PUNTAJE / METODOLOGIA PARA SU ASIGNACION	EROSMEDIC S.A.C.		DROCSA E.I.R.L.	
A. PRECIO			OFERTA	FOLIO	OFERTA	FOLIO
<u>Evaluación:</u> Se evaluará considerando el precio ofertado por el postor. <u>Acreditación:</u> Se acreditará mediante el documento que contiene el precio de la oferta (Anexo N° 6)		La evaluación consistirá en otorgar el máximo puntaje a la oferta de precio más bajo y otorgar a las demás ofertas puntajes inversamente proporcionales a sus respectivos precios, según la siguiente fórmula: $P_i = \frac{Om \times PMP}{OI}$ P _i = Oferta P= Puntaje de la oferta a evaluar OI= Precio i Om= Precio de la oferta más baja PMP= Puntaje máximo del precio	S/ 833.640.00	60	S/ 972.000.00	29
PUNTAJE TOTAL		100.00	100.00	PUNTAJE	85.77	PUNTAJE
RESUMEN						
N°	FACTOR DE EVALUACION	PUNTAJE TOTAL	EROSMEDIC S.A.C.		DROCSA E.I.R.L.	
1	A. PRECIO	100.00	100.00		85.77	
TOTAL			100.00		85.77	
ORDEN DE PRELACION			2°		2°	



GOBIERNO
REGIONAL
CALLAO

LICITACION PUBLICA N° 001-2024-HNDAC
PRIMERA CONVOCATORIA



Visto los resultados, se procede a elaborar el cuadro de prelación, de acuerdo a los puntajes obtenidos:

N°	POSTOR	PUNTAJE TECNICO	PUNTAJE TOTAL	ORDEN DE PRELACION
1	EROS MEDIC S.A.C.	100.00	100.00	1°
2	DROCSA E.I.R.L.	85.77	85.77	2°

Acto seguido, conforme lo establecido el comité de selección procede a verificar el cumplimiento de los requisitos de calificación establecidos en las bases integradas de los postores que obtuvieron el primer y segundo lugar en el orden de prelación; obteniéndose el siguiente resultado:

RESUMEN

Descripción	
A.	CAPACIDAD LEGAL - HABILITACION
B.	EXPERIENCIA DEL POSTOR EN LA ESPECIALIDAD

EROS MEDIC S.A.C.	DROCSA E.I.R.L.
CUMPLE	CUMPLE
CUMPLE	CUMPLE

Visto los resultados de la calificación, los integrantes del comité de selección, por unanimidad, dan por aprobados los resultados de la evaluación y calificación de las ofertas, de acuerdo con el análisis efectuado y el cuadro de evaluación de ofertas que forman parte de la presente acta, determinando lo siguiente:

- Otorgar la Buena Pro en el procedimiento de selección, LICITACION PUBLICA N° 001-2024-HNDAC, para la "ADQUISICIÓN DE EQUIPO DE PROTECCIÓN PERSONAL – VESTIMENTA (MANDIL DESCARTABLE NO ESTERIL TALLA M, L y XL) PARA EL DEPARTAMENTO DE ATENCIÓN AMBULATORIA Y HOSPITALIZACIÓN DEL HOSPITAL DANIEL ALCIDES CARRION CALLAO", al postor **EROS MEDIC S.A.C.**, por el monto de **S/ 833,640.00 (Ochocientos Treinta y Tres Mil Seiscientos Cuarenta y 00/100 Soles)**.
- Publicar la presente acta en el SEACE v3.0., de acuerdo al cronograma establecido.

No habiendo otro asunto que tratar, efectuada la lectura a la presente, se da por terminada la presente sesión, en acto de fe y plena conformidad; se suscribe el presente documento.

Beto Orlando Lozada Mena
Presidente Titular del Comité de Selección

Merlita Tanchiva Piñeiro
Primer Miembro Titular del
Comité de Selección

José Javier Flores Dulanto
Segundo Miembro Titular del
Comité de Selección

Postor: **CASALINA & CIA E.I.R.L.**

Dispositivo medico: **MANDIL DESCARTABLE NO ESTERIL TALLA M, L y XL**

FORMATO DE EVALUACION N° 1

N°	Documentos técnicos	Cumple	No Cumple	Mecanismo para determinar el cumplimiento
1	COPIA SIMPLE DEL REGISTRO SANITARIO O CERTIFICADO DE REGISTRO SANITARIO VIGENTE	X		Inspección visual
2	COPIA SIMPLE DEL CERTIFICADO DE BUENAS PRÁCTICAS DE MANUFACTURAS (BPM) emitido por la ANM o EQUIVALENTE.	X		Inspección visual
3	COPIA SIMPLE DEL CERTIFICADO DE BUENAS PRACTICAS DE ALMACENAMIENTO (BPA)	X		Inspección visual
4	COPIA SIMPLE DEL CERTIFICADO O PROTOCOLO DE ANÁLISIS.	X		Inspección visual
Resultado Final		X		

FORMATO DE EVALUACION N° 2

N°	Aspectos a verificar	Cumple	No Cumple	Mecanismo para determinar el cumplimiento
1	Envase inmediato o primario: contenido del rotulado (nombre del epp, número de lote, vigencia del bien o fecha de fabricación, especificación de la conservación y almacenamiento, nombre-dirección y RUC del fabricante o importador o distribuidor responsable).	X		Inspección visual
2	Acabado: Las partes del dispositivo que vayan a estar en contacto con el portador no deben poseer bordes cortantes o rebabas.	X		Inspección visual y táctil
3	Cuello: redondo con cinta de cuello de doble doblez, con dos tiras de ajuste.	X		Método de análisis: organoléptico visual y táctil.
4	Color de tela: según especificación técnica	X		Inspección visual
5	Cruzada en la espalda, con cintas a la altura de la cintura para su cruce y cierre. Traslapo de 22cm cruce posterior, largo de tira posterior 65cm. Largo de tira anterior 30cm.		X	Método de análisis: organoléptico visual, complementado con prueba física. (medida con cinta métrica)
6	Mangas largas tipo circular o recta, no ranglan; Puños: tipo RIBB, medidas según EETT.			Método de análisis: organoléptico visual, complementado con prueba física (medida con cinta métrica)
7	Dimensiones de las tallas: Largo, Ancho total, tamaño de manga, medidas según EETT.		X	Método de análisis: organoléptico visual, complementado con prueba física (medida con cinta métrica) y lo declarado en protocolo de análisis.
8	Doble costura recta o remalle o overlock	X		Método de análisis: organoléptico visual
Resultado Final			X	

EL NO CUMPLIMIENTO DE LAS MUESTRAS SE DETALLA EN ACTAS

Postor: **CORPORACION VALTAKS S.C.R.L.**

Dispositivo medico: **MANDIL DESCARTABLE NO ESTERIL TALLA M, L y XL**

FORMATO DE EVALUACION N° 1

N°	Documentos técnicos	Cumple	No Cumple	Mecanismo para determinar el cumplimiento
1	COPIA SIMPLE DEL REGISTRO SANITARIO O CERTIFICADO DE REGISTRO SANITARIO VIGENTE	X		Inspección visual
2	COPIA SIMPLE DEL CERTIFICADO DE BUENAS PRÁCTICAS DE MANUFACTURAS (BPM) emitido por la ANM o EQUIVALENTE.	X		Inspección visual
3	COPIA SIMPLE DEL CERTIFICADO DE BUENAS PRACTICAS DE ALMACENAMIENTO (BPA)	X		Inspección visual
4	COPIA SIMPLE DEL CERTIFICADO O PROTOCOLO DE ANÁLISIS.	X		Inspección visual
Resultado Final		X		

FORMATO DE EVALUACION N° 2

N°	Aspectos a verificar	Cumple	No Cumple	Mecanismo para determinar el cumplimiento
1	Envase inmediato o primario: contenido del rotulado (nombre del epp, número de lote, vigencia del bien o fecha de fabricación, especificación de la conservación y almacenamiento, nombre-dirección y RUC del fabricante o importador o distribuidor responsable.	X		Inspección visual
2	Acabado: Las partes del dispositivo que vayan a estar en contacto con el portador no deben poseer bordes cortantes o rebabas.	X		Inspección visual y táctil
3	Cuello: redondo con cinta de cuello de doble doblez, con dos tiras de ajuste.	X		Método de análisis: organoléptico visual y táctil.
4	Color de tela: según especificación técnica	X		Inspección visual
5	Cruzada en la espalda, con cintas a la altura de la cintura para su cruce y cierre. Traslape de 22cm cruce posterior, largo de tira posterior 65cm. Largo de tira anterior 30cm.		X	Método de análisis: organoléptico visual, complementado con prueba física. (medida con cinta métrica)
6	Mangas largas tipo circular o recta, no ranglan; Puños: tipo RIBB, medidas según EETT.	X		Método de análisis: organoléptico visual, complementado con prueba física (medida con cinta métrica)
7	Dimensiones de las tallas: Largo, Ancho total, tamaño de manga, medidas según EETT.	X		Método de análisis: organoléptico visual, complementado con prueba física (medida con cinta métrica) y lo declarado en protocolo de análisis.
8	Doble costura recta o remalle o overlock	X		Método de análisis: organoléptico visual
Resultado Final			X	

EL NO CUMPLIMIENTO DE LAS MUESTRAS SE DETALLA EN ACTAS

Postor: **MALIKKA SALUD S.A.C.**

Dispositivo medico: **MANDIL DESCARTABLE NO ESTERIL TALLA M, L y XL**

FORMATO DE EVALUACION N° 1

N°	Documentos técnicos	Cumple	No Cumple	Mecanismo para determinar el cumplimiento
1	COPIA SIMPLE DEL REGISTRO SANITARIO O CERTIFICADO DE REGISTRO SANITARIO VIGENTE		X	Inspección visual
2	COPIA SIMPLE DEL CERTIFICADO DE BUENAS PRÁCTICAS DE MANUFACTURAS (BPM) emitido por la ANM o EQUIVALENTE.		X	Inspección visual
3	COPIA SIMPLE DEL CERTIFICADO DE BUENAS PRACTICAS DE ALMACENAMIENTO (BPA)		X	Inspección visual
4	COPIA SIMPLE DEL CERTIFICADO O PROTOCOLO DE ANÁLISIS.		X	Inspección visual
Resultado Final			X	

FORMATO DE EVALUACION N° 2

N°	Aspectos a verificar	Cumple	No Cumple	Mecanismo para determinar el cumplimiento
1	Envase inmediato o primario: contenido del rotulado (nombre del epp, número de lote, vigencia del bien o fecha de fabricación, especificación de la conservación y almacenamiento, nombre-dirección y RUC del fabricante o importador o distribuidor responsable.		X	Inspección visual
2	Acabado: Las partes del dispositivo que vayan a estar en contacto con el portador no deben poseer bordes cortantes o rebabas.	X		Inspección visual y táctil
3	Cuello: redondo con cinta de cuello de doble doblez, con dos tiras de ajuste.	X		Método de análisis: organoléptico visual y táctil.
4	Color de tela: según especificación técnica	X		Inspección visual
5	Cruzada en la espalda, con cintas a la altura de la cintura para su cruce y cierre. Traslape de 22cm cruce posterior, largo de tira posterior 65cm. Largo de tira anterior 30cm.	X		Método de análisis: organoléptico visual, complementado con prueba física. (medida con cinta métrica)
6	Mangas largas tipo circular o recta, no ranglan; Puños: tipo RIBB, medidas según EETT.	X		Método de análisis: organoléptico visual, complementado con prueba física (medida con cinta métrica)
7	Dimensiones de las tallas: Largo, Ancho total, tamaño de manga, medidas según EETT.	X		Método de análisis: organoléptico visual, complementado con prueba física (medida con cinta métrica) y lo declarado en protocolo de análisis.
8	Doble costura recta o remalle o overlock	X		Método de análisis: organoléptico visual
Resultado Final			X	

EL NO CUMPLIMIENTO DE LOS DOCUMENTOS TECNICOS Y DE LAS MUESTRAS SE DETALLA EN ACTAS

Postor: **EROSMEDIC S.A.C.**

Dispositivo medico: **MANDIL DESCARTABLE NO ESTERIL TALLA M, L y XL**

FORMATO DE EVALUACION N° 1

N°	Documentos técnicos	Cumple	No Cumple	Mecanismo para determinar el cumplimiento
1	COPIA SIMPLE DEL REGISTRO SANITARIO O CERTIFICADO DE REGISTRO SANITARIO VIGENTE	X		Inspección visual
2	COPIA SIMPLE DEL CERTIFICADO DE BUENAS PRÁCTICAS DE MANUFACTURAS (BPM) emitido por la ANM o EQUIVALENTE.	X		Inspección visual
3	COPIA SIMPLE DEL CERTIFICADO DE BUENAS PRACTICAS DE ALMACENAMIENTO (BPA)	X		Inspección visual
4	COPIA SIMPLE DEL CERTIFICADO O PROTOCOLO DE ANÁLISIS.	X		Inspección visual
Resultado Final		X		

FORMATO DE EVALUACION N° 2

N°	Aspectos a verificar	Cumple	No Cumple	Mecanismo para determinar el cumplimiento
1	Envase inmediato o primario: contenido del rotulado (nombre del epp, número de lote, vigencia del bien o fecha de fabricación, especificación de la conservación y almacenamiento, nombre-dirección y RUC del fabricante o importador o distribuidor responsable.	X		Inspección visual
2	Acabado: Las partes del dispositivo que vayan a estar en contacto con el portador no deben poseer bordes cortantes o rebabas.	X		Inspección visual y táctil
3	Cuello: redondo con cinta de cuello de doble doblez, con dos tiras de ajuste.	X		Método de análisis: organoléptico visual y táctil.
4	Color de tela: según especificación técnica	X		Inspección visual
5	Cruzada en la espalda, con cintas a la altura de la cintura para su cruce y cierre. Traslape de 22cm cruce posterior, largo de tira posterior 65cm. Largo de tira anterior 30cm.	X		Método de análisis: organoléptico visual, complementado con prueba física. (medida con cinta métrica)
6	Mangas largas tipo circular o recta, no ranglan; Puños: tipo RIBB, medidas según EETT.	X		Método de análisis: organoléptico visual, complementado con prueba física (medida con cinta métrica)
7	Dimensiones de las tallas: Largo, Ancho total, tamaño de manga, medidas según EETT.	X		Método de análisis: organoléptico visual, complementado con prueba física (medida con cinta métrica) y lo declarado en protocolo de análisis.
8	Doble costura recta o remalle o overlock	X		Método de análisis: organoléptico visual
Resultado Final		X		

Postor: S.M. TEXTIL S.A.C.

Dispositivo medico: MANDIL DESCARTABLE NO ESTERIL TALLA M, L y XL

FORMATO DE EVALUACION N° 1

N°	Documentos técnicos	Cumple	No Cumple	Mecanismo para determinar el cumplimiento
1	COPIA SIMPLE DEL REGISTRO SANITARIO O CERTIFICADO DE REGISTRO SANITARIO VIGENTE	X		Inspección visual
2	COPIA SIMPLE DEL CERTIFICADO DE BUENAS PRÁCTICAS DE MANUFACTURAS (BPM) emitido por la ANM o EQUIVALENTE.	X		Inspección visual
3	COPIA SIMPLE DEL CERTIFICADO DE BUENAS PRACTICAS DE ALMACENAMIENTO (BPA)	X		Inspección visual
4	COPIA SIMPLE DEL CERTIFICADO O PROTOCOLO DE ANÁLISIS.	X		Inspección visual
Resultado Final		X		

FORMATO DE EVALUACION N° 2

N°	Aspectos a verificar	Cumple	No Cumple	Mecanismo para determinar el cumplimiento
1	Envase inmediato o primario: contenido del rotulado (nombre del epp, número de lote, vigencia del bien o fecha de fabricación, especificación de la conservación y almacenamiento, nombre-dirección y RUC del fabricante o importador o distribuidor responsable.	X		Inspección visual
2	Acabado: Las partes del dispositivo que vayan a estar en contacto con el portador no deben poseer bordes cortantes o rebabas.	X		Inspección visual y táctil
3	Cuello: redondo con cinta de cuello de doble doblez, con dos tiras de ajuste.	X		Método de análisis: organoléptico visual y táctil.
4	Color de tela: según especificación técnica	X		Inspección visual
5	Cruzada en la espalda, con cintas a la altura de la cintura para su cruce y cierre. Traslapo de 22cm cruce posterior, largo de tira posterior 65cm. Largo de tira anterior 30cm.		X	Método de análisis: organoléptico visual, complementado con prueba física. (medida con cinta métrica)
6	Mangas largas tipo circular o recta, no ranglan; Puños: tipo RIBB, medidas según EETT.	X		Método de análisis: organoléptico visual, complementado con prueba física (medida con cinta métrica)
7	Dimensiones de las tallas: Largo, Ancho total, tamaño de manga, medidas según EETT.		X	Método de análisis: organoléptico visual, complementado con prueba física (medida con cinta métrica) y lo declarado en protocolo de análisis.
8	Doble costura recta o remalle o overlock	X		Método de análisis: organoléptico visual
Resultado Final			X	

EL NO CUMPLIMIENTO DE LAS MUESTRAS SE DETALLA EN ACTAS

Postor: LINAMES S.A.C.

Dispositivo medico: MANDIL DESCARTABLE NO ESTERIL TALLA M, L y XL

FORMATO DE EVALUACION N° 1

N°	Documentos técnicos	Cumple	No Cumple	Mecanismo para determinar el cumplimiento
1	COPIA SIMPLE DEL REGISTRO SANITARIO O CERTIFICADO DE REGISTRO SANITARIO VIGENTE	X		Inspección visual
2	COPIA SIMPLE DEL CERTIFICADO DE BUENAS PRÁCTICAS DE MANUFACTURAS (BPM) emitido por la ANM o EQUIVALENTE.	X		Inspección visual
3	COPIA SIMPLE DEL CERTIFICADO DE BUENAS PRACTICAS DE ALMACENAMIENTO (BPA)	X		Inspección visual
4	COPIA SIMPLE DEL CERTIFICADO O PROTOCOLO DE ANÁLISIS.		X	Inspección visual
Resultado Final			X	

FORMATO DE EVALUACION N° 2

N°	Aspectos a verificar	Cumple	No Cumple	Mecanismo para determinar el cumplimiento
1	Envase inmediato o primario: contenido del rotulado (nombre del epp, número de lote, vigencia del bien o fecha de fabricación, especificación de la conservación y almacenamiento, nombre-dirección y RUC del fabricante o importador o distribuidor responsable.	X		Inspección visual
2	Acabado: Las partes del dispositivo que vayan a estar en contacto con el portador no deben poseer bordes cortantes o rebabas.	X		Inspección visual y táctil
3	Cuello: redondo con cinta de cuello de doble dobléz, con dos tiras de ajuste.	X		Método de análisis: organoléptico visual y táctil.
4	Color de tela: según especificación técnica	X		Inspección visual
5	Cruzada en la espalda, con cintas a la altura de la cintura para su cruce y cierre. Traslape de 22cm cruce posterior, largo de tira posterior 65cm. Largo de tira anterior 30cm.	X		Método de análisis: organoléptico visual, complementado con prueba física. (medida con cinta métrica)
6	Mangas largas tipo circular o recta, no ranglan; Puños: tipo RIBB, medidas según EETT.		X	Método de análisis: organoléptico visual, complementado con prueba física (medida con cinta métrica)
7	Dimensiones de las tallas: Largo, Ancho total, tamaño de manga, medidas según EETT.	X		Método de análisis: organoléptico visual, complementado con prueba física (medida con cinta métrica) y lo declarado en protocolo de análisis.
8	Doble costura recta o remalle o overlock	X		Método de análisis: organoléptico visual
Resultado Final			X	

EL NO CUMPLIMIENTO DE LOS DOCUMENTOS TECNICOS Y DE LAS MUESTRAS SE DETALLA EN ACTAS

Postor: DISTRIBUIDORA DE PRODUCTOS DESCARTABLES S.A.C.

Dispositivo medico: MANDIL DESCARTABLE NO ESTERIL TALLA M, L y XL

FORMATO DE EVALUACION N° 1

N°	Documentos técnicos	Cumple	No Cumple	Mecanismo para determinar el cumplimiento
1	COPIA SIMPLE DEL REGISTRO SANITARIO O CERTIFICADO DE REGISTRO SANITARIO VIGENTE	X		Inspección visual
2	COPIA SIMPLE DEL CERTIFICADO DE BUENAS PRÁCTICAS DE MANUFACTURAS (BPM) emitido por la ANM o EQUIVALENTE.	X		Inspección visual
3	COPIA SIMPLE DEL CERTIFICADO DE BUENAS PRACTICAS DE ALMACENAMIENTO (BPA)		X	Inspección visual
4	COPIA SIMPLE DEL CERTIFICADO O PROTOCOLO DE ANÁLISIS.	X		Inspección visual
Resultado Final			X	

FORMATO DE EVALUACION N° 2

N°	Aspectos a verificar	Cumple	No Cumple	Mecanismo para determinar el cumplimiento
1	Envase inmediato o primario: contenido del rotulado (nombre del epp, número de lote, vigencia del bien o fecha de fabricación, especificación de la conservación y almacenamiento, nombre-dirección y RUC del fabricante o importador o distribuidor responsable.	X		Inspección visual
2	Acabado: Las partes del dispositivo que vayan a estar en contacto con el portador no deben poseer bordes cortantes o rebabas.	X		Inspección visual y táctil
3	Cuello: redondo con cinta de cuello de doble dobléz, con dos tiras de ajuste.	X		Método de análisis: organoléptico visual y táctil.
4	Color de tela: según especificación técnica	X		Inspección visual
5	Cruzada en la espalda, con cintas a la altura de la cintura para su cruce y cierre. Traslape de 22cm cruce posterior, largo de tira posterior 65cm. Largo de tira anterior 30cm.	X		Método de análisis: organoléptico visual, complementado con prueba física. (medida con cinta métrica)
6	Mangas largas tipo circular o recta, no ranglan; Puños: tipo RIBB, medidas según EETT.	X		Método de análisis: organoléptico visual, complementado con prueba física (medida con cinta métrica)
7	Dimensiones de las tallas: Largo, Ancho total, tamaño de manga, medidas según EETT.	X		Método de análisis: organoléptico visual, complementado con prueba física (medida con cinta métrica) y lo declarado en protocolo de análisis.
8	Doble costura recta o remalle o overlock	X		Método de análisis: organoléptico visual
Resultado Final		X		

EL NO CUMPLIMIENTO DE LOS DOCUMENTOS TECNICOS SE DETALLA EN ACTAS

Postor: DROCSA S.A.C.

Dispositivo medico: MANDIL DESCARTABLE NO ESTERIL TALLA M, L y XL

FORMATO DE EVALUACION N° 1

N°	Documentos técnicos	Cumple	No Cumple	Mecanismo para determinar el cumplimiento
1	COPIA SIMPLE DEL REGISTRO SANITARIO O CERTIFICADO DE REGISTRO SANITARIO VIGENTE	X		Inspección visual
2	COPIA SIMPLE DEL CERTIFICADO DE BUENAS PRÁCTICAS DE MANUFACTURAS (BPM) emitido por la ANM o EQUIVALENTE.	X		Inspección visual
3	COPIA SIMPLE DEL CERTIFICADO DE BUENAS PRACTICAS DE ALMACENAMIENTO (BPA)	X		Inspección visual
4	COPIA SIMPLE DEL CERTIFICADO O PROTOCOLO DE ANÁLISIS.	X		Inspección visual
Resultado Final		X		

FORMATO DE EVALUACION N° 2

N°	Aspectos a verificar	Cumple	No Cumple	Mecanismo para determinar el cumplimiento
1	Envase inmediato o primario: contenido del rotulado (nombre del epp, número de lote, vigencia del bien o fecha de fabricación, especificación de la conservación y almacenamiento, nombre-dirección y RUC del fabricante o importador o distribuidor responsable.	X		Inspección visual
2	Acabado: Las partes del dispositivo que vayan a estar en contacto con el portador no deben poseer bordes cortantes o rebabas.	X		Inspección visual y táctil
3	Cuello: redondo con cinta de cuello de doble doblez, con dos tiras de ajuste.	X		Método de análisis: organoléptico visual y táctil.
4	Color de tela: según especificación técnica	X		Inspección visual
5	Cruzada en la espalda, con cintas a la altura de la cintura para su cruce y cierre. Traslapo de 22cm cruce posterior, largo de tira posterior 65cm. Largo de tira anterior 30cm.	X		Método de análisis: organoléptico visual, complementado con prueba física. (medida con cinta métrica)
6	Mangas largas tipo circular o recta, no ranglan; Puños: tipo RIBB, medidas según EETT.	X		Método de análisis: organoléptico visual, complementado con prueba física (medida con cinta métrica)
7	Dimensiones de las tallas: Largo, Ancho total, tamaño de manga, medidas según EETT.	X		Método de análisis: organoléptico visual, complementado con prueba física (medida con cinta métrica) y lo declarado en protocolo de análisis.
8	Doble costura recta o remalle o overlock	X		Método de análisis: organoléptico visual
Resultado Final		X		

Postor: **DANI MED IMPORT S.A.C.**

Dispositivo medico: **MANDIL DESCARTABLE NO ESTERIL TALLA M, L y XL**

FORMATO DE EVALUACION N° 1

N°	Documentos técnicos	Cumple	No Cumple	Mecanismo para determinar el cumplimiento
1	COPIA SIMPLE DEL REGISTRO SANITARIO O CERTIFICADO DE REGISTRO SANITARIO VIGENTE	X		Inspección visual
2	COPIA SIMPLE DEL CERTIFICADO DE BUENAS PRÁCTICAS DE MANUFACTURAS (BPM) emitido por la ANM o EQUIVALENTE.	X		Inspección visual
3	COPIA SIMPLE DEL CERTIFICADO DE BUENAS PRACTICAS DE ALMACENAMIENTO (BPA)	X		Inspección visual
4	COPIA SIMPLE DEL CERTIFICADO O PROTOCOLO DE ANÁLISIS.	X		Inspección visual
Resultado Final		X		

FORMATO DE EVALUACION N° 2

N°	Aspectos a verificar	Cumple	No Cumple	Mecanismo para determinar el cumplimiento
1	Envase inmediato o primario: contenido del rotulado (nombre del epp, número de lote, vigencia del bien o fecha de fabricación, especificación de la conservación y almacenamiento, nombre-dirección y RUC del fabricante o importador o distribuidor responsable.	X		Inspección visual
2	Acabado: Las partes del dispositivo que vayan a estar en contacto con el portador no deben poseer bordes cortantes o rebabas.		X	Inspección visual y táctil
3	Cuello: redondo con cinta de cuello de doble doblez, con dos tiras de ajuste.	X		Método de análisis: organoléptico visual y táctil.
4	Color de tela: según especificación técnica	X		Inspección visual
5	Cruzada en la espalda, con cintas a la altura de la cintura para su cruce y cierre. Traslape de 22cm cruce posterior, largo de tira posterior 65cm. Largo de tira anterior 30cm.	X		Método de análisis: organoléptico visual, complementado con prueba física. (medida con cinta métrica)
6	Mangas largas tipo circular o recta, no ranglan; Puños: tipo RIBB, medidas según EETT.	X		Método de análisis: organoléptico visual, complementado con prueba física (medida con cinta métrica)
7	Dimensiones de las tallas: Largo, Ancho total, tamaño de manga, medidas según EETT.	X		Método de análisis: organoléptico visual, complementado con prueba física (medida con cinta métrica) y lo declarado en protocolo de análisis.
8	Doble costura recta o remalle o overlock	X		Método de análisis: organoléptico visual
Resultado Final			X	



EL NO CUMPLIMIENTO DE LAS MUESTRAS SE DETALLA EN ACTAS

LICITACION PUBLICA N° 001-2024-HNDAC

ADQUISICIÓN DE EQUIPO DE PROTECCIÓN PERSONAL – VESTIMENTA (MANDIL DESCARTABLE NO ESTERIL TALLA M, L y XL) PARA EL DEPARTAMENTO DE ATENCIÓN AMBULATORIA Y HOSPITALIZACIÓN DEL HOSPITAL DANIEL ALCIDES CARRION CALLAO

CUADRO DE ADMISION DE OFERTAS ELECTRÓNICAS

Documentos para la Admisión de la Oferta	CASALINA & CIA E.I.R.L.	CORPORACION VALTANS S.C.R.L.	MALINKA SALUD S.A.C.	EROSMEDIC S.A.C.	S.M. TEXTIL S.A.C.	LINAMES S.A.C.	DISTRIBUIDORA DE PRODUCTOS DESCARTABLES S.A.C.	DROCSA S.A.C.	DANI MED IMPORT S.A.C.
	CONDICION	CONDICION	CONDICION	CONDICION	CONDICION	CONDICION	CONDICION	CONDICION	CONDICION
a) Declaración Jurada de datos del postor. (Anexo N° 1)	PRESENTA	PRESENTA	PRESENTA	PRESENTA	PRESENTA	PRESENTA	PRESENTA	PRESENTA	PRESENTA
b) Documento que acredite la representación de quien suscribe la oferta.	PRESENTA	PRESENTA	PRESENTA	PRESENTA	PRESENTA	PRESENTA	PRESENTA	PRESENTA	PRESENTA
c) Declaración Jurada de acuerdo con el literal b) del artículo 52 del Reglamento. (Anexo N° 2)	PRESENTA	PRESENTA	PRESENTA	PRESENTA	PRESENTA	PRESENTA	PRESENTA	PRESENTA	PRESENTA
d) Declaración Jurada de cumplimiento de las Especificaciones Técnicas contenidas en el numeral 3.1 del Capítulo III de la presente sección. (Anexo N° 3)	PRESENTA	PRESENTA	PRESENTA	PRESENTA	PRESENTA	PRESENTA	PRESENTA	PRESENTA	PRESENTA
e) Copia simple de Registro Sanitario o Certificado de Registro Sanitario vigente, de acuerdo a lo establecido en las especificaciones técnicas.	PRESENTA	PRESENTA	NO PRESENTA	PRESENTA	PRESENTA	PRESENTA	PRESENTA	PRESENTA	PRESENTA
f) Copia Simple de Certificado de Buenas Prácticas de Manufactura (CBPM) de acuerdo a lo establecido en las especificaciones técnicas.	PRESENTA	PRESENTA	NO PRESENTA	PRESENTA	PRESENTA	PRESENTA	PRESENTA	PRESENTA	PRESENTA
g) Certificado de Buenas Prácticas de Almacenamiento (CBPA), de acuerdo a lo establecido en las especificaciones técnicas.	PRESENTA	PRESENTA	PRESENTA *	PRESENTA	PRESENTA	PRESENTA	PRESENTA *	PRESENTA	PRESENTA
h) Copia Simple del Certificado de Análisis o Protocolo de Análisis, de acuerdo a lo establecido en las especificaciones técnicas.	PRESENTA	PRESENTA	PRESENTA *	PRESENTA	PRESENTA	PRESENTA *	PRESENTA	PRESENTA	PRESENTA
i) Hoja de Presentación del Producto, de acuerdo a lo establecido en las especificaciones técnicas.	PRESENTA	PRESENTA	PRESENTA	PRESENTA	PRESENTA	PRESENTA	PRESENTA	PRESENTA	PRESENTA
j) Presentación de una muestra de acuerdo a lo establecido en las especificaciones técnicas.	PRESENTA MUESTRA NO CUMPLE	PRESENTA MUESTRA NO CUMPLE	PRESENTA MUESTRA NO CUMPLE	PRESENTA	PRESENTA MUESTRA NO CUMPLE	PRESENTA MUESTRA NO CUMPLE	PRESENTA MUESTRA SI CUMPLE	PRESENTA MUESTRA SI CUMPLE	PRESENTA MUESTRA NO CUMPLE
k) Declaración Jurada de plazo de entrega. (Anexo N° 4)	PRESENTA	PRESENTA	PRESENTA	PRESENTA	PRESENTA	PRESENTA	PRESENTA	PRESENTA	PRESENTA
l) Promesa de consorcio con firmas legalizadas, de ser el caso, en la que se consigne los integrantes, el representante común, el domicilio común y las obligaciones a las que se compromete cada uno de los integrantes del consorcio así como el porcentaje equivalente a dichas obligaciones. (Anexo N° 5)	NO CORRESPONDE	NO CORRESPONDE	NO CORRESPONDE	NO CORRESPONDE	NO CORRESPONDE	NO CORRESPONDE	NO CORRESPONDE	NO CORRESPONDE	NO CORRESPONDE
m) El precio de la oferta en SOLES. Adjuntar obligatoriamente el Anexo N° 6	PRESENTA	PRESENTA	PRESENTA	PRESENTA	PRESENTA	PRESENTA	PRESENTA	PRESENTA	PRESENTA
Documentos para acreditar los Requisitos de Calificación	CASALINA & CIA E.I.R.L.	CORPORACION VALTANS S.C.R.L.	MALINKA SALUD S.A.C.	EROSMEDIC S.A.C.	S.M. TEXTIL S.A.C.	LINAMES S.A.C.	DISTRIBUIDORA DE PRODUCTOS DESCARTABLES S.A.C.	DROCSA S.A.C.	DANI MED IMPORT S.A.C.
Incorporar en la oferta los documentos que acreditan los "Requisitos de Calificación" que se detallan en el numeral 3.2 del Capítulo III de la presente sección de las bases	PRESENTA	PRESENTA	PRESENTA	PRESENTA	PRESENTA	PRESENTA	PRESENTA	PRESENTA	PRESENTA
Resultado	NO ADMITIDA	NO ADMITIDA	NO ADMITIDA	ADMITIDA	NO ADMITIDA	NO ADMITIDA	NO ADMITIDA	ADMITIDA	NO ADMITIDA
Observaciones	SE DETALLA EN ACTA	SE DETALLA EN ACTA	SE DETALLA EN ACTA	NINGUNA	SE DETALLA EN ACTA	SE DETALLA EN ACTA	SE DETALLA EN ACTA	NINGUNA	SE DETALLA EN ACTA

LICITACION PUBLICA N° 001-2024-HNDAC

ADQUISICIÓN DE EQUIPO DE PROTECCIÓN PERSONAL - VESTIMENTA (MANDIL DESCARTABLE NO ESTERIL TALLA M, L y XL) PARA EL DEPARTAMENTO DE ATENCIÓN AMBULATORIA Y HOSPITALIZACIÓN DEL HOSPITAL DANIEL ALCIDES CARRION CALLAO

FACTORES DE EVALUACIÓN

FACTOR DE EVALUACIÓN	PUNTAJE / METODOLOGIA PARA SU ASIGNACION	EROSMEDIC S.A.C.	DROCSA E.I.R.L.
A. PRECIO			
<p><u>Evaluación:</u> Se evaluará considerando el precio ofertado por el postor.</p> <p><u>Acreditación:</u> Se acreditará mediante el documento que contiene el precio de la oferta (Anexo N° 6)</p>	<p>La evaluación consistirá en otorgar el máximo puntaje a la oferta de precio más bajo y otorgar a las demás ofertas puntajes inversamente proporcionales a sus respectivos precios, según la siguiente fórmula:</p> $Pi = \frac{Om \times PMP}{Oi}$ <p>i= Oferta Pi= Puntaje de la oferta a evaluar Oi=Precio i Om= Precio de la oferta más baja PMP=Puntaje máximo del precio</p>	<p>OFERTA</p> <p>S/ 833,640.00</p> <p>FOLIO</p> <p>60</p>	<p>OFERTA</p> <p>S/ 972,000.00</p> <p>FOLIO</p> <p>29</p>
PUNTAJE TOTAL	100.00	100.00	PUNTAJE
		PUNTAJE	85.77
			PUNTAJE

RESUMEN

N°	FACTOR DE EVALUACION	PUNTAJE TOTAL	EROSMEDIC S.A.C.	DROCSA E.I.R.L.
1	A. PRECIO	100.00	100.00	85.77
	TOTAL		100.00	85.77
	ORDEN DE PRELACIÓN		2°	2°

LICITACION PUBLICA N° 001-2024-HNDAC

ADQUISICIÓN DE EQUIPO DE PROTECCIÓN PERSONAL - VESTIMENTA (MANDIL DESCARTABLE NO ESTERIL TALLA M, L y XL) PARA EL DEPARTAMENTO DE ATENCIÓN AMBULATORIA Y HOSPITALIZACIÓN DEL HOSPITAL DANIEL ALCIDES CARRION CALLAO

A. CAPACIDAD LEGAL - HABILITACION

N°	Descripción
	Resolucion de Autorizacion Sanitaria de Funcionamiento.
	RESULTADO

EROSMEDIC S.A.C.		DROCSA E.I.R.L.	
PRESENTA	Folios	PRESENTA	Folios
SI	63-66	SI	31-34
CUMPLE		CUMPLE	

B. EXPERIENCIA DEL POSTOR EN LA ESPECIALIDAD

N°	Descripción
	<p>Requisitos: El postor debe acreditar un monto facturado acumulado equivalente a S/ 2'000,000.00 (Dos Millones y 00/100 Soles), por la venta de bienes iguales o similares al objeto de la convocatoria, durante los ocho (8) años anteriores a la fecha de la presentación de ofertas que se computarán desde la fecha de la conformidad o emisión del comprobante de pago, según corresponda. Se consideran bienes similares a los siguientes: pantalón descartable no estéril, chaqueta descartable no estéril, mascarilla quirúrgica 3 pliegues, respiradores N95, gorro de enfermera descartable no estéril, Cubre calzados Descartables No Estériles, Mameluco Descartable No Estéril y Mascarillas KN95, kit de chaqueta y pantalón descartable no estéril, botas descartables no esteriles.</p> <p>Acreditación: La experiencia del postor en la especialidad se acreditará con copia simple de (i) contratos u órdenes de compra, y su respectiva conformidad o constancia de prestación; o (ii) comprobantes de pago cuya cancelación se acredite documental y fehacientemente con voucher de depósito, nota de abono, reporte de estado de cuenta, cualquier otro documento emitido por Entidad del sistema financiero que acredite el abono o mediante cancelación en el mismo comprobante de pago, correspondientes a un máximo de veinte (20) contrataciones.</p>
	RESULTADO

EROSMEDIC S.A.C.		DROCSA E.I.R.L.	
PRESENTA	Folios	PRESENTA	Folios
SI PRESENTA 02 CONTRATACIONES POR EL MONTO DE S/ 2'454,030.00	67-90	SI PRESENTA 05 CONTRATACIONES POR EL MONTO DE S/ 4'722,291.04	33-61
CUMPLE		CUMPLE	

RESUMEN

	Descripción
A.	CAPACIDAD LEGAL - HABILITACION
B.	EXPERIENCIA DEL POSTOR EN LA ESPECIALIDAD

EROSMEDIC S.A.C.		DROCSA E.I.R.L.	
CUMPLE		CUMPLE	
CUMPLE		CUMPLE	



DETALLE DEL ESTABLECIMIENTO FARMACÉUTICO		
N° Registro:	0050460	Situación: ACTIVO
Lugar de Registro:	MINISTERIO DE SALUD - DIGEMID	Fecha Inicio: 2020-11-09
Nro.RUC:	20604002070	Categoría: DRG
Nombre Comercial:	DROGUERIA MK FARMA	
Razón Social:	MALIKKA SALUD S.A.C.	
Dirección:	JR. MONTE CAOBA MZ.M, LOTE.15 URB.APV. RESIDENCIAL MONTERRICO	
Dep/Prov/Dist:	LIMA/LIMA/SANTIAGO DE SURCO	
Horario Funcionamiento:	MAR: 15:30 A 18:30; JUE: 15:30 A 18:30; VIE: 12:30 A 15:30	
REPRESENTANTE LEGAL		CARGO
ASALDE WONG LILIANA ELIZABETH		GERENTE GENERAL
ACTIVIDAD		
IMPORTA, EXPORTA, COMERCIALIZA, ALMACENA Y/O DISTRIBUYE		
TIPO PRODUCTO	GRUPO PRODUCTO	
Producto Farmacéutico	AGENTE DE DIAGNOSTICO	
Dispositivo Médico	DISPOSITIVO MEDICO CLASE I	
Dispositivo Médico	DISPOSITIVO MEDICO CLASE II	
Dispositivo Médico	DISPOSITIVO MEDICO CLASE III	
Dispositivo Médico	DISPOSITIVO MEDICO DE DIAGNOSTICO IN VITRO	
Dispositivo Médico	EQUIPO BIOMEDICO CLASE I	
Dispositivo Médico	EQUIPO BIOMEDICO CLASE II	
Dispositivo Médico	EQUIPO BIOMEDICO CLASE III	
Producto Farmacéutico	ESPECIALIDAD FARMACEUTICA	
Producto Dietético y Edulcorantes	PRODUCTO DIETETICO	
Producto Dietético y Edulcorantes	PRODUCTO EDULCORANTE	
Producto Galénico	PRODUCTO GALENICO	
Producto Sanitario y de Higiene Doméstica	PRODUCTOS HIGIENE DOMESTICA	
Producto Sanitario	PRODUCTOS SANITARIOS PARA BEBES	
PERSONAL DEL ESTABLECIMIENTO	CARGO	HORARIO
RIVERA RIVERA LUIS GUILLERMO	DIRECTOR TÉCNICO	MAR: 15:30 A 18:30; JUE: 15:30 A 18:30; VIE: 12:30 A 15:30
ALMACEN JR. REPUBLICA DE ECUADOR N° 495 - LIMA-LIMA-LIMA		





DETALLE DEL ESTABLECIMIENTO FARMACÉUTICO		
N° Registro:	0098171	Situación: ACTIVO
Lugar de Registro:	MINISTERIO DE SALUD - DIGEMID	Fecha Inicio: 2021-03-16
Nro.RUC:	20605701435	Categoría: DRG
Nombre Comercial:	-	
Razón Social:	LINAMES S.A.C.	
Dirección:	AV. ARICA N° 1748 URB. CHACRA RIOS NORTE	
Dep/Prov/Dist:	LIMA/LIMA/LIMA	
Horario Funcionamiento:	LUN: 08:30 A 11:00; MAR: 10:30 A 13:00; MIE: 08:30 A 11:00; JUE: 10:30 A 13:00; VIE	
REPRESENTANTE LEGAL		CARGO
LINARES PIZARRO LUIS ALBERTO		GERENTE GENERAL
ACTIVIDAD		
IMPORTA, EXPORTA, COMERCIALIZA, ALMACENA Y/O DISTRIBUYE		
TIPO PRODUCTO	GRUPO PRODUCTO	
Dispositivo Médico	DISPOSITIVO MEDICO CLASE I	
Dispositivo Médico	DISPOSITIVO MEDICO CLASE II	
Dispositivo Médico	DISPOSITIVO MEDICO CLASE III	
Dispositivo Médico	DISPOSITIVO MEDICO CLASE IV	
Dispositivo Médico	DISPOSITIVO MEDICO DE DIAGNOSTICO IN VITRO	
Dispositivo Médico	EQUIPO BIOMEDICO CLASE I	
Dispositivo Médico	EQUIPO BIOMEDICO CLASE II	
Dispositivo Médico	EQUIPO BIOMEDICO CLASE III	
Dispositivo Médico	EQUIPO BIOMEDICO CLASE IV	
Producto Absorbente de Higiene Personal	PRODUCTO ABSORBENTE DE HIGIENE PERSONAL	
Producto Cosmético y Productos de Higiene Personal	PRODUCTO COSMETICO	
Producto Sanitario y de Higiene Doméstica	PRODUCTOS HIGIENE DOMESTICA	
Producto Sanitario	PRODUCTOS SANITARIOS PARA BEBES	
PERSONAL DEL ESTABLECIMIENTO	CARGO	HORARIO
BUSTAMANTE PERALTA AMALIA PATRICIA	DIRECTOR TÉCNICO	LUN: 08:30 A 11:00; MAR: 10:30 A 13:00; MIE: 08:30 A 11:00; JUE: 10:30 A 13:00; VIE: 08:30 A 11:00
ALMACEN CALLE EMETERIO PEREZ N° 327 INT. 1°, 3° Y 4° PISO URB. INGENIERIA - LIMA-LIMA-SAN MARTIN DE PORRES		

