

VISTA DE PLANTA

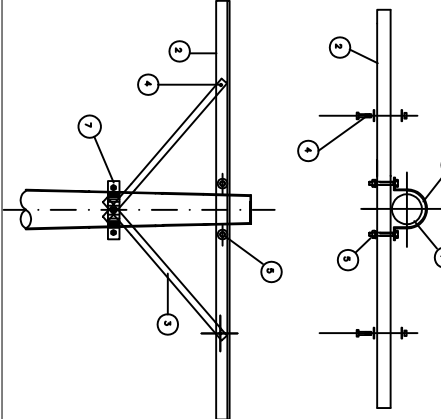

ITEM	DESCRIPCION	CANT.
2	POSTE METALICO DE 17,5 M	01
3	POSTE METALICO DE 16,2 M	01
4	POSTE METALICO DE 15,6 M	02

VISTA DE FRENTE

ITEM	DESCRIPCION	CANT.
1	Poste de Concreto Armado Centrifugado 12/200/140/320	01
2	Perfil Metálico Tipo L de Fcdo de 6x6x4x2500mm. E=6,4 mm.	01
3	Platina Metálica Tipo L de Fcdo de 38 x 38x 1000mm. E=4,8 mm	02
4	Pernos Maquinados de Acero C/2P+2T + Arandelas de 13mm Ø (Diámetro) x 50mm	02
5	Pernos Maquinados de Acero C/2P+2T + Arandelas de 16mm Ø (Diámetro) x 75mm	02
6	Abrazadera de Acero de Fijación Tipo U de 140x64x6,4mm	01
7	Abrazadera de Acero Para Riestras Tipo CAS de 150x64x6,4mm C/2P+2T+ Arandelas.	01

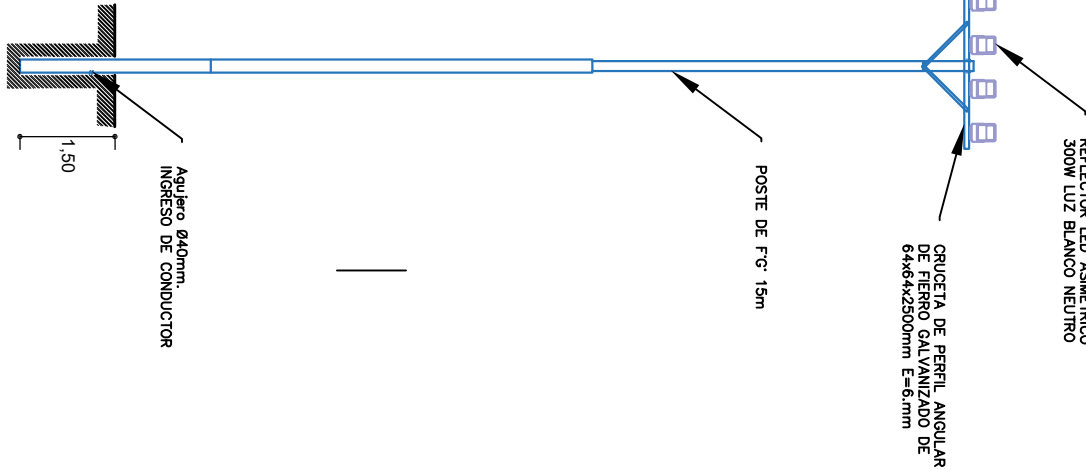

ITEM	DESCRIPCION	CANT.
1	POSTE METALICO ANCLADO DE 8,3 M A MURO DE CONCRETO	04

MUNICIPALIDAD DISTRITAL DE MACHUPICCHU

PROYECTO: CONSTRUCCION DE CARRANDETERO EN LA COMUNIDAD DE CONSUMIDORES ADMINISTRATIVOS DE MACHUPICCHU (URB. MACHU, QUINTO)

ESTADO: POSTES

COORDINADORA: OMBELINA VARGAS
PROYECTISTA: URBANISMO
REGION: CUSCO
FECHA: MAYO 2023
DISEÑADOR: PS-03

DETALLE BARANDAS

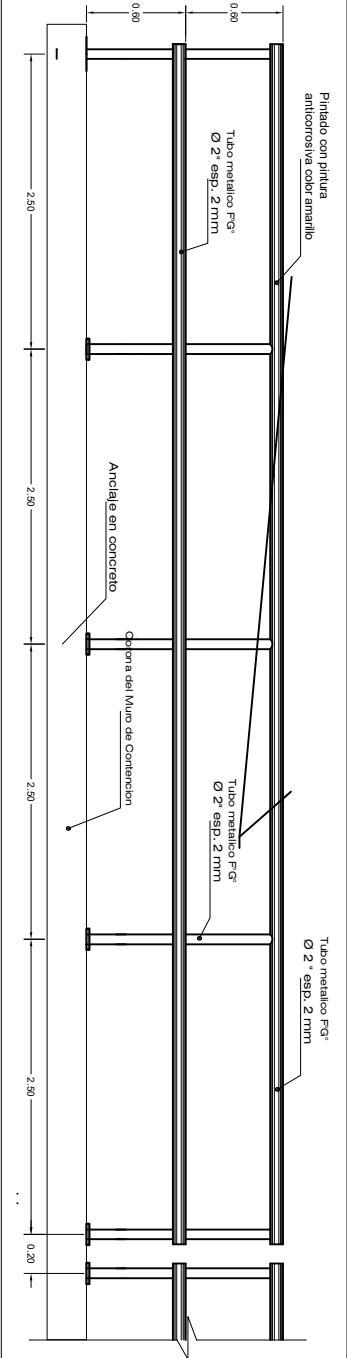

DETALLE BARANDAS

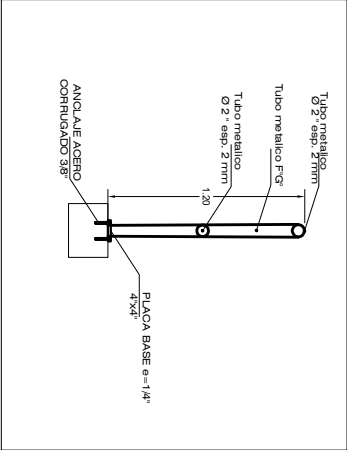

DETALLE REJILLA METALICA

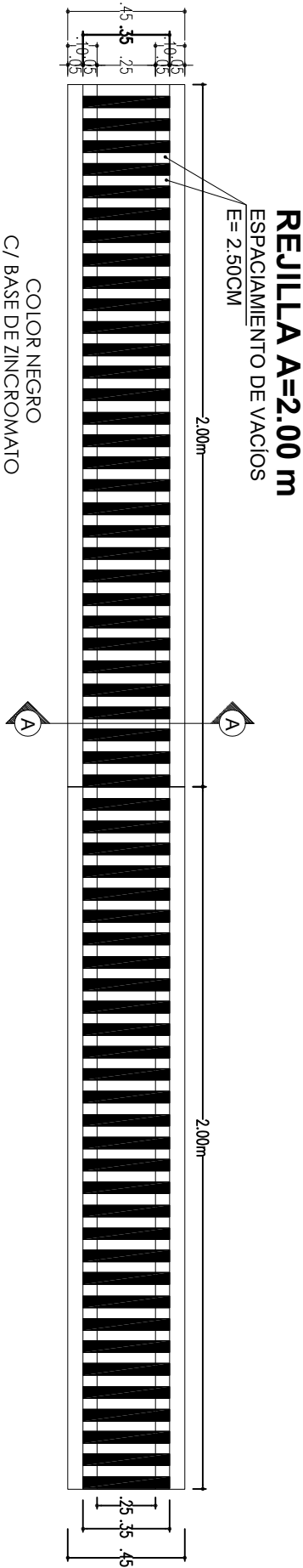

DETALLE REJILLA METALICA

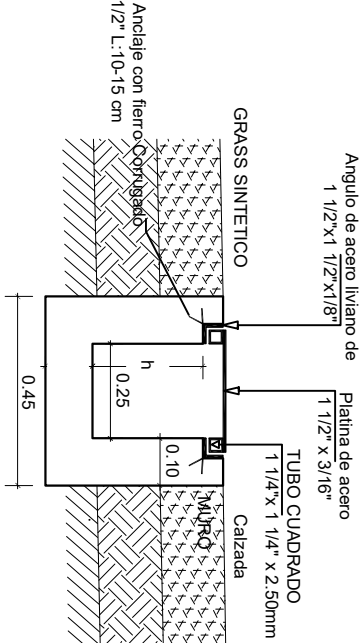

MUNICIPALIDAD DISTRITAL DE MACHUPICCHU

PROYECTO: OBRAS DE RECONSTRUCCIÓN DEL COMPLEJO COMERCIAL MACHUPICCHU

REJILLAS Y BARANDAS

UBICACIÓN:	COORDINADAS:	ESCALA:	FECHA:	PROYECTO:
Comunidad : MACHUPICCHU	Altitud : 3600 m.s.n.m.	1:50	2024 ABRIL 2023	PS-03
Región : CUSCO				