

ACTA DEL COMITÉ DE SELECCIÓN PARA LA ADMISIÓN, EVALUACIÓN Y CALIFICACIÓN DE LAS OFERTAS

LICITACIÓN PÚBLICA N° 001-2025-SAT

"ADQUISICIÓN DE UNIFORMES PARA PERSONAL SAT"

Del 09 al 11 de junio de 2025, se reunieron, los miembros del Comité de Selección, designados mediante Resolución de la Oficina de Administración y Finanzas N°293-138-00000042, y conducido por el Presidente del Comité de Selección, la Sra. Silvia Janet Alcca Saba, en presencia del primer miembro titular, la Sra. Jessica Ubaldina Palomino Llance y el segundo miembro titular, la Sra. Rosa María García Naula, encargados de la preparación, conducción y realización del presente procedimiento de selección.

La Sra. Silvia Janet Alcca Saba, en calidad de Presidente verifica el quórum respectivo, dando inicio a la sesión, señalando que, conforme al cronograma establecido en el procedimiento de selección correspondiente, se desarrolló la siguiente agenda:

AGENDA:

- I. Antecedentes
- II. Admisión de Ofertas
- III. Evaluación de Propuestas
- IV. Calificación de Propuestas
- V. Otorgamiento de la Buena Pro

DESARROLLO DE LA AGENDA:

I. ANTECEDENTES:

El comité de selección verificó que, durante la etapa de la convocatoria, estos fueron los participantes registrados en la plataforma del SEACE:

Nro.	Tipo proveedor	RUC/Código	Nombre o Razón Social	Fecha de registro en el procedimiento	Estado	Advertencia	Fecha de registro	Usuario de Registro	Acciones
1	Proveedor con RUC	10106213823	ZABARRURI DAZA DIOMERA	17/04/2025	Válido		17/04/2025	10106213823	🔍 ⬅ ➡ 🗑
2	Proveedor con RUC	10106302671	BARTUREN DOMINGUEZ ROCIO IVETTE	23/04/2025	Válido		23/04/2025	10106302671	🔍 ⬅ ➡ 🗑
3	Proveedor con RUC	10409654547	YALLE QUINTANILLA LUZ CONSUELO	20/04/2025	Válido		20/04/2025	10409654547	🔍 ⬅ ➡ 🗑
4	Proveedor con RUC	10706937931	LA ROSA BARDALES ADRIANO SEBASTIAN	17/05/2025	Válido		17/05/2025	10706937931	🔍 ⬅ ➡ 🗑
5	Proveedor con RUC	10729492308	FUENTES MEDINA SERGIO JULIAN	13/05/2025	Válido		13/05/2025	10729492308	🔍 ⬅ ➡ 🗑
6	Proveedor con RUC	10777971447	HUARACA GALDOS LEXCY MAYROBI	22/04/2025	Válido		22/04/2025	10777971447	🔍 ⬅ ➡ 🗑
7	Proveedor con RUC	10800352628	FLORES ROBLES HERMITAÑO	22/04/2025	Válido		22/04/2025	10800352628	🔍 ⬅ ➡ 🗑
8	Proveedor con RUC	20112565036	INDUSTRIAL ZATYNA S.A.C.	05/05/2025	Válido		05/05/2025	20112565036	🔍 ⬅ ➡ 🗑
9	Proveedor con RUC	20128232584	TERNOS MONETT S.A.	19/04/2025	Válido		19/04/2025	20128232584	🔍 ⬅ ➡ 🗑
10	Proveedor con RUC	20219246791	ESPLENDOR REPRESENTACIONES SOCIEDAD DE RESPONSABILIDAD LIMITADA - ESPLENDOR S.L.L.TDA	19/05/2025	Válido		19/05/2025	20219246791	🔍 ⬅ ➡ 🗑

45 registros encontrados, mostrando 10 registro(s) de 1 a 10. Página 1 / 5

1 2 3 4 5 6 7 8 9 10

Nro.	Tipo proveedor	RUC/Código	Nombre o Razón Social	Fecha de registro en el procedimiento	Estado	Advertencia	Fecha de registro	Usuario de Registro	Acciones
11	Proveedor con RUC	20220259456	MODAS MARLENEH E I R L.TDA	02/06/2025	Válido		02/06/2025	20220259456	🔍 ⬅ ➡ 🗑
12	Proveedor con RUC	20250114057	CREACIONES LAGUNA E I R L.	28/05/2025	Válido		28/05/2025	20250114057	🔍 ⬅ ➡ 🗑
13	Proveedor con RUC	20329985777	INDUSTRIA ESTRELLA AZUL E.I.B.L.	30/04/2025	Válido		30/04/2025	20329985777	🔍 ⬅ ➡ 🗑
14	Proveedor con RUC	20341191476	CONSORCIO CAROLINA S.A.C.	19/04/2025	Válido		19/04/2025	20341191476	🔍 ⬅ ➡ 🗑
15	Proveedor con RUC	20348311834	SANITEX SA	06/05/2025	Válido		06/05/2025	20348311834	🔍 ⬅ ➡ 🗑
16	Proveedor con RUC	20501810217	G & F CUEROS Y DERIVADOS SOCIEDAD ANONIMA CERRADA - G & F CUEROS Y DERIVADOS S.A.C.	23/04/2025	Válido		23/04/2025	20501810217	🔍 ⬅ ➡ 🗑
17	Proveedor con RUC	20501842347	INDUSTRIAS MIXTAS DE APOYO LOGISTICO SOCIEDAD ANONIMA - INDUSTRIAS MIXTAS DE APOYO LOGISTICO S.A.	20/05/2025	Válido		20/05/2025	20501842347	🔍 ⬅ ➡ 🗑
18	Proveedor con RUC	20507870016	INVERSIONES MILDAZA SOCIEDAD COMERCIAL DE RESPONSABILIDAD LIMITADA	17/05/2025	Válido		17/05/2025	20507870016	🔍 ⬅ ➡ 🗑
19	Proveedor con RUC	20511717486	VILEYDY ADAN Y EVA SOCIEDAD ANONIMA CERRADA - VILEYDY ADAN Y EVA S.A.C.	06/05/2025	Válido		06/05/2025	20511717486	🔍 ⬅ ➡ 🗑
20	Proveedor con RUC	20515669125	JAROME CORPORATION SOCIEDAD ANONIMA CERRADA	13/05/2025	Válido		13/05/2025	20515669125	🔍 ⬅ ➡ 🗑

45 registros encontrados, mostrando 10 registro(s) de 11 a 20. Página 2 / 5

1 2 3 4 5 6 7 8 9 10

Nro.	Tipo proveedor	RUC/Código	Nombre o Razón Social	Fecha de registro en el procedimiento	Estado	Advertencia	Fecha de registro	Usuario de Registro	Acciones
21	Proveedor con RUC	2053905194	TRAJES FONTELA SOCIEDAD ANONIMA CERRADA	07/05/2025	Válido		07/05/2025	2053905194	
22	Proveedor con RUC	20536593145	CREACIONES EVER S.A.C.	25/04/2025	Válido		25/04/2025	20536593145	
23	Proveedor con RUC	20537157454	KAPASO S.R.L.	19/04/2025	Válido		19/04/2025	20537157454	
24	Proveedor con RUC	20537209861	COSTANERA TEXTIL S.A.C.	19/04/2025	Válido		19/04/2025	20537209861	
25	Proveedor con RUC	20537916380	LESE 6 S.A.C.	17/04/2025	Válido		17/04/2025	20537916380	
26	Proveedor con RUC	20543657213	DIGONEX SOCIEDAD ANONIMA CERRADA DIGONEX S.A.C.	02/06/2025	Válido		02/06/2025	20543657213	
27	Proveedor con RUC	20546876722	CORPORACION CRIMOC SOCIEDAD ANONIMA CERRADA - CORPORACION CRIMOC S.A.C.	02/06/2025	Válido		02/06/2025	20546876722	
28	Proveedor con RUC	20548936186	V & V VELUCCI S.A.C.	19/04/2025	Válido		19/04/2025	20548936186	
29	Proveedor con RUC	20554736336	DISEÑO & PROYECTOS PARA LA CONSTRUCCION E INDUSTRIAS S.A.C. - DIPROCI S.A.C.	15/05/2025	Válido		15/05/2025	20554736336	
30	Proveedor con RUC	20562654063	CORPORACION CREZ TEXTIL S.A.C. - COROBUTEX S.A.C.	24/04/2025	Válido		24/04/2025	20562654063	

45 registros encontrados, mostrando 10 registros, de 21 a 30. Página 3 / 5

Nro.	Tipo proveedor	RUC/Código	Nombre o Razón Social	Fecha de registro en el procedimiento	Estado	Advertencia	Fecha de registro	Usuario de Registro	Acciones
31	Proveedor con RUC	20563787075	PORTEXPORT SOCIEDAD ANONIMA CERRADA	06/05/2025	Válido		06/05/2025	20563787075	
32	Proveedor con RUC	20600495152	DI FRANZO CORPORATION SOCIEDAD ANONIMA CERRADA - DI FRANZO CORPORATION S.A.C.	22/04/2025	Válido		22/04/2025	20600495152	
33	Proveedor con RUC	20600610172	CIERROS ALEXA S.A.C.	26/04/2025	Válido		26/04/2025	20600610172	
34	Proveedor con RUC	20601275695	DLC SOLUCIONES S.A.C.	23/04/2025	Válido		23/04/2025	20601275695	
35	Proveedor con RUC	20601276594	DEMAM S.A.C.	23/04/2025	Válido		23/04/2025	20601276594	
36	Proveedor con RUC	20602731996	INVERSIONES E' D & D S.A.C.	22/04/2025	Válido		22/04/2025	20602731996	
37	Proveedor con RUC	2060335467	CORPORACION INDUSTRIAL DE LAS MALETAS E.I.R.L.	22/04/2025	Válido		22/04/2025	2060335467	
38	Proveedor con RUC	20604943363	BLACK DIAMOND INDUSTRIAL S.A.C.	11/05/2025	Válido		11/05/2025	20604943363	
39	Proveedor con RUC	20606119527	SAFESHIELD S.A.C.	17/04/2025	Válido		17/04/2025	20606119527	
40	Proveedor con RUC	20607306073	CORPORACION G&G CHEIST LIVES E.I.R.L.	06/05/2025	Válido		06/05/2025	20607306073	

45 registros encontrados, mostrando 10 registros, de 31 a 40. Página 4 / 5

Nro.	Tipo proveedor	RUC/Código	Nombre o Razón Social	Fecha de registro en el procedimiento	Estado	Advertencia	Fecha de registro	Usuario de Registro	Acciones
41	Proveedor con RUC	20607317250	ENGINEERING AND QUALITY SOCIEDAD ANONIMA CERRADA - ENGINEERING AND QUALITY S.A.C.	23/05/2025	Válido		23/05/2025	20607317250	
42	Proveedor con RUC	20607306516	COMERCIO E INVERSIONES AMOCAS S.A.C.	18/05/2025	Válido		18/05/2025	20607306516	
43	Proveedor con RUC	20611580429	REDEL SERVICIOS GENERALES S.A.C.	18/05/2025	Válido		18/05/2025	20611580429	
44	Proveedor con RUC	20612648671	BUSINESS TAGRILU S.A.C.	30/04/2025	Válido		30/04/2025	20612648671	
45	Proveedor con RUC	20614043513	CORPORACION HNOS VARGAS S.A.C.	21/04/2025	Válido		21/04/2025	20614043513	

45 registros encontrados, mostrando 5 registros, de 41 a 45. Página 5 / 5

De los participantes inscritos, presentaron sus ofertas en la plataforma del SEACE con fecha 03.06.2025, los siguientes postores:

Presentación de ofertas/expresión de interés

Entidad convocante : SERVICIO DE ADMINISTRACION TRIBUTARIA - LIMA
Nomenclatura : LP-SM-1-2025-SAT-1
Nro. de convocatoria : 1
Objeto de contratación : Bien
Descripción del objeto : ADQUISICION DE UNIFORMES PARA PERSONAL SAT

Nro. ítem	Descripción del ítem	RUC / Código	Nombre o Razón Social	Fecha Presentación	Hora Presentación	Forma de presentación
1	UNIFORME DE DAMA (VERANO - INVIERNO)					
	20220259456 MODAS MARLENCH E I R LTDA			03/06/2025	17:42:36	Electronico
	20341191478 CONSORCIO CAROLINA S.A.C			03/06/2025	18:08:16	Electronico
	20546876722 CORPORACION CRIMOC SOCIEDAD ANONIMA CERRADA - CORPORACION CRIMOC S.A.C.			03/06/2025	18:50:12	Electronico
2	UNIFORME DE CABALLERO (VERANO - INVIERNO)					
	20128232584 TERNOS MONETT S.A.			03/06/2025	15:27:51	Electronico
	20546876722 CORPORACION CRIMOC SOCIEDAD ANONIMA CERRADA - CORPORACION CRIMOC S.A.C.			03/06/2025	18:50:12	Electronico
	20348511824 SAMITEX SA			03/06/2025	18:51:07	Electronico
	20341191478 CONSORCIO CAROLINA S.A.C.			03/06/2025	22:14:01	Electronico
3	CALZADO DE DAMA Y CABALLERO (VERANO - INVIERNO)					
	20112565036 INDUSTRIAL ZAYMA S.A.C.			03/06/2025	17:46:14	Electronico
	20537157454 KAPASO S.R.L.			03/06/2025	19:36:46	Electronico
	20329885777 INDUSTRIA ESTRELLA AZUL E.I.R.L.			03/06/2025	19:43:05	Electronico
	20501610217 G & F CUEROS Y DERIVADOS SOCIEDAD ANONIMA CERRADA - G & F CUEROS Y DERIVADOS S.A.C.			03/06/2025	21:57:36	Electronico

II. ADMISION DE OFERTAS:

En el Acto se descargó los archivos digitales (Ofertas electrónicas), publicados en el SEACE, el cual se procede con la verificación del cumplimiento de los documentos para la admisión de ofertas, conforme al numeral 2.2.1.1. de la sección específica de las bases integradas, obteniendo el siguiente resultado:

ITEM PAQUETE 1: UNIFORME DAMA (INVIERNO - VERANO)

N°	POSTOR	RUC	FOLIOS	DOCUMENTOS DE PRESENTACIÓN OBLIGATORIA Y VERIFICACIÓN DEL CONTENIDO PARA LA (ADMISIÓN DE OFERTAS)								RESULTADOS
				DD.JJ. DATOS DEL POSTOR (ANEXO 01)	ACREDITACIÓN DEL REPRESENTANTE LEGAL	DD.JJ. DE ACUERDO AL LITERAL b) DEL ART 52° DEL RICE (ANEXO 02)	DD.JJ. CUMPLIMIENTO DE LAS ESPECIFICACIONES TÉCNICAS (ANEXO 03)	GUÍA DE REMISIÓN, CON ACUSE DE RECEPCIÓN DE LAS MUESTRAS.	DD.JJ. PLAZO DE ENTREGA (ANEXO 04)	PROMESA DE CONSORCIO CON FIRMAS LEGALIZADAS (ANEXO 5)	PRECIO DE LA OFERTA (ANEXO 6)	
				CUMPLE/ NO CUMPLE	CUMPLE/ NO CUMPLE	CUMPLE/ NO CUMPLE	CUMPLE/ NO CUMPLE	CUMPLE/ NO CUMPLE	CUMPLE/ NO CUMPLE	CUMPLE/ NO CUMPLE	CUMPLE/ NO CUMPLE	
1	MODAS MARLENCH E I R LTDA	20220259456	39	CUMPLE	CUMPLE	CUMPLE	CUMPLE	CUMPLE (*)	CUMPLE	-	CUMPLE (**)	ADMITIDA
2	CONSORCIO CAROLINA S.A.C	20341191476	118	CUMPLE	CUMPLE	CUMPLE	CUMPLE	NO CUMPLE (*)	CUMPLE	-	CUMPLE	NO ADMITIDA
3	CORPORACION CRIMOC S.A.C.	20546876722	93	CUMPLE	CUMPLE	CUMPLE	CUMPLE	NO CUMPLE (*)	CUMPLE	-	CUMPLE	NO ADMITIDA

(*) Con Memorando N°00792-2025-SAT-ORH, de fecha 06 de Junio de 2025, la Gerencia de Recursos Humanos remite el Informe N° 04-2025/SAT/PYSC, de fecha 05 de junio del 2025, expedido po el Especialista del sector Textil, donde determina los resultados de la evaluación de muestras de los postores.

Se constato que el Anexo 6 - precio de la oferta económica del postor que existe errores aritméticos en el calculo de los subtotales, en el cual se realizará un acta de rectificación de ofertas, conforme al numeral 60.4 del Art. 60° del Reglamento de la Ley de Contrataciones del Estado, donde señala lo siguiente "...En los sistemas de contratación a precios unitarios o tarifas, cuando se advierta errores aritméticos, corresponde su corrección al órgano a cargo del procedimiento, debiendo constar dicha rectificación en el acta respectiva; en este último caso, dicha corrección no implica la variación de los precios unitarios ofertados..."

(***) Monto corregido según Acta de Rectificación de Ofertas

POSTOR: MODAS MARLENCH E.I.R.LTDA

EVALUACIÓN DE DOCUMENTOS OBLIGATORIOS

- Presentó su oferta con treinta y nueve (39) folios, verificando el cumplimiento de la totalidad de los documentos de presentación obligatoria, establecidas en el numeral 2.2.1.1. de las Bases Integradas.
- En la presentación del Anexo 6 - precio de la oferta economica del postor se evidencia errores aritméticos en el calculo de los subtotales y total, en el cual, conforme a lo establecido en el numeral 60.4 del Art. 60° del Reglamento de la Ley de Contrataciones del Estado, el cual señala lo siguiente: "...En los sistemas de contratación a precios unitarios o tarifas, cuando se advierta errores aritméticos, corresponde su corrección al órgano a cargo del procedimiento, debiendo constar dicha rectificación en el acta respectiva; en este último caso, dicha corrección no implica la variación de los precios unitarios ofertados...", por lo que se procedió a realizar el acta de rectificación de la oferta económica.

- Asimismo, de la revisión de los documentos, se aprecia que el postor adjuntó documentos adicionales como fichas técnicas¹ de las telas para la confección de los sacos, pantalón/falda, blusas de las temporadas Verano - Invierno, Certificado de Garantía de Calidad, Garantía del Fabricante y declaración jurada de Garantía Comercial y que, de la revisión correspondiente se precisa que dichos documentos guardan relación con las Bases Integradas (Especificaciones Técnicas y sus anexos).

EVALUACIÓN DE MUESTRAS²

- Mediante Memorando N°00792-2025-SAT-ORH, de fecha 06 de Junio de 2025, la Oficina de Recursos Humanos remite al Comité de Selección el Informe N° 04-2025/SAT/PYSC, del Especialista del sector Textil, el cual detalla la evaluación de las muestras, en confección, diseño y acabados, de acuerdo con lo establecido en las Especificaciones Técnicas y Anexos, y conforme la metodología utilizada por el Especialista, concluye para el postor MODAS MARLENCH E.I.R. LTDA lo siguiente:
 - *La empresa MODAS MARLENCH E.I.R.LTDA SI Cumple con todos los aspectos de evaluación requeridos para su selección, el cual exige calidad de confección, calidad de acabados, dimensiones y operatividad; para el ítem 01 Uniformes de Verano e invierno Damas (Saco manga ¾, Saco Manga Larga, Pantalón, falda, Pullover y Blusa manga Larga y corta). habiendo obtenido en la primera fase de evaluación un puntaje de 35 cuando el mínimo requerido es de 32 (90% del puntaje total) y en la segunda etapa de 65 puntos cuando el mínimo requerido es de 59 puntos (90% del puntaje total), por lo que según el EETT (expediente Técnico) punto 5.7.3 Evaluación de la muestra, se determinará la admisibilidad y/o no admisibilidad de las muestras. El porcentaje de cumplimiento para la evaluación de muestras será del 90%, el mismo que determinará la admisibilidad de la muestra. Se declara **ADMISIBLE**.*

En esa línea, y en conformidad con el numeral 73.2 del Artículo 73 del Reglamento de la Ley de Contrataciones del Estado se determina que, los documentos presentado por el postor y las muestras evaluadas por el especialista según Informe N° 04-2025/SAT/PYSC, responden a las características y condiciones establecidas en las Especificaciones Técnicas y sus anexos de las Bases Integradas, decidiendo por unanimidad **ADMITIR** su oferta.

POSTOR: CONSORCIO CAROLINA S.A.C.

EVALUACIÓN DE DOCUMENTOS

- Presentó su oferta con ciento dieciocho (118) folios, verificando el cumplimiento de la totalidad de los documentos de presentación obligatoria, establecidas en el numeral 2.2.1.1. de las Bases Integradas.
- Asimismo, de la revisión de los documentos, se aprecia que el postor adjuntó documentos adicionales como declaración jurada de Garantía Comercial y que, de la revisión correspondiente se precisa que dicho documento guarda relación con las Bases Integradas (Especificaciones Técnicas y sus anexos).

EVALUACIÓN DE MUESTRAS¹

- Mediante Memorando N°00792-2025-SAT-ORH, de fecha 06 de Junio de 2025, la Oficina de Recursos Humanos remite al Comité de Selección el Informe N° 04-2025/SAT/PYSC, del Especialista del sector Textil, el cual detalla la evaluación de las muestras, en confección, diseño y acabados, de acuerdo con lo establecido en las Especificaciones Técnicas y Anexos, y conforme la metodología utilizada por el Especialista, concluye para el postor CONSORCIO CAROLINA S.A.C. lo siguiente:

¹ Mediante correo electrónico, el especialista textil valida las fichas técnicas presentadas.

² Conforme al numeral 5.7.2. de las EE.TT. donde establece que el especialista emitirá un informe técnico sobre la admisibilidad y/o no admisibilidad de las muestras, debidamente firmado y sellado, con el visto bueno de la Oficina de Recursos Humanos en calidad de Área Usuaría; dicho documento será remitido al Comité de Selección.

- La empresa CONSORCIO CAROLINA S.A.C. NO cumple con todos los aspectos de evaluación requeridos para su selección, el cual exige calidad de confección, calidad de acabados, dimensiones y operatividad; para el ítem 01 Uniformes de Verano e invierno Damas (Saco manga $\frac{3}{4}$, Saco Manga Larga, Pantalón, falda, Pullover y Blusa manga Larga y corta). habiendo obtenido en la primera fase de evaluación un puntaje de 28 cuando el mínimo requerido es de 32 (90% del puntaje total), por lo que según el EETT (expediente Técnico) punto 5.7.3 Evaluación de la muestra, se determinará la admisibilidad y/o no admisibilidad de las muestras. El porcentaje de cumplimiento para la evaluación de muestras será del 90%, el mismo que determinará la admisibilidad de la muestra. Se declara **NO ADMISIBLE**.

En esa línea, y en conformidad con el numeral 73.2 del Artículo 73 del Reglamento de la Ley de Contrataciones del Estado se determina que, las muestras evaluadas por el especialista según Informe N° 04-2025/SAT/PYSC, no responden a las características y condiciones establecidas en las Especificaciones Técnicas y sus anexos de las Bases Integradas, siendo uno de los requisitos para la admisión, por el cual este colegiado determina por unanimidad **NO ADMITIR** su oferta.

POSTOR: CORPORACIÓN CRIMOC S.A.C

EVALUACIÓN DE DOCUMENTOS

- Presentó su oferta con noventa y tres (93) folios, verificando el cumplimiento de la totalidad de los documentos de presentación obligatoria, establecidas en el numeral 2.2.1.1. de las Bases Integradas.
- Asimismo, de la revisión de los documentos, se aprecia que el postor adjuntó documentos adicionales como declaración jurada de Garantía Comercial, declaración jurada de Confidencialidad y declaración jurada de vicios ocultos y que, de la revisión correspondiente se precisa que dichos documentos guardan relación con las Bases Integradas (Especificaciones Técnicas y sus anexos).

EVALUACIÓN DE MUESTRAS³

- Mediante Memorando N°00792-2025-SAT-GRH, de fecha 06 de Junio de 2025, la Gerencia de Recursos Humanos remite al Comité de Selección el Informe N° 04-2025/SAT/PYSC, del Especialista del sector Textil, el cual detalla la evaluación de las muestras, en confección, diseño y acabados, de acuerdo con lo establecido en las Especificaciones Técnicas y Anexos, y conforme la metodología utilizada por el Especialista, concluye para el postor CORPORACION CRIMOC S.A.C. lo siguiente.
- La empresa CORPORACIÓN CRIMOC S.A.C. NO cumple con todos los aspectos de evaluación requeridos para su selección, el cual exige calidad de confección, calidad de acabados, dimensiones y operatividad; para el ítem 01 Uniformes de Verano e invierno Damas (Saco manga $\frac{3}{4}$, Saco Manga Larga, Pantalón, falda, Pullover y Blusa manga Larga y corta). habiendo obtenido en la primera fase de evaluación un puntaje de 27 cuando el mínimo requerido es de 32 (90% del puntaje total), por lo que según el EETT (expediente Técnico) punto 5.7.3 Evaluación de la muestra, se determinará la admisibilidad y/o no admisibilidad de las muestras. El porcentaje de cumplimiento para la evaluación de muestras será del 90%, el mismo que determinará la admisibilidad de la muestra. Se declara **NO ADMISIBLE**.

En esa línea, y en conformidad con el numeral 73.2 del Artículo 73 del Reglamento de la Ley de Contrataciones del Estado se determina que, las muestras evaluadas por el especialista según Informe N° 04-2025/SAT/PYSC, no responden a las características y condiciones establecidas en las Especificaciones Técnicas y sus anexos de las Bases Integradas, siendo uno de los requisitos para la admisión, por el cual este colegiado determina por unanimidad **NO ADMITIR** su oferta.

ITEM PAQUETE 2: UNIFORME CABALLERO (INVIERNO - VERANO)

³ Conforme al numeral 5.7.2. de las EE.TT. donde establece que el especialista emitirá un informe técnico sobre la admisibilidad y/o no admisibilidad de las muestras, debidamente firmado y sellado, con el visto bueno de la Oficina de Recursos Humanos en calidad de Área Usaria; dicho documento será remitido al Comité de Selección

N°	POSTOR	RUC	FOLIOS	DOCUMENTOS DE PRESENTACIÓN OBLIGATORIA Y VERIFICACIÓN DEL CONTENIDO PARA LA (ADMISIÓN DE OFERTAS)								RESULTADOS
				DD.JJ. DATOS DEL POSTOR (ANEXO 01)	ACREDITACIÓN DEL REPRESENTANTE LEGAL	DD.JJ. DE ACUERDO AL LITERAL b) DEL ART 52° DEL RLC (ANEXO 02)	DD.JJ. CUMPLIMIENTO DE LAS ESPECIFICACIONES TÉCNICAS (ANEXO 03)	GUÍA DE REMISIÓN, CON ACUSE DE RECEPCIÓN DE LAS MUESTRAS.	DD.JJ. PLAZO DE ENTREGA (ANEXO 04)	PROMESA DE CONSORCIO CON FIRMAS LEGALIZADAS (ANEXO 5)	PRECIO DE LA OFERTA (ANEXO 6)	
				CUMPLE/ NO CUMPLE	CUMPLE/ NO CUMPLE	CUMPLE/ NO CUMPLE	CUMPLE/ NO CUMPLE	CUMPLE/ NO CUMPLE	CUMPLE/ NO CUMPLE	CUMPLE/ NO CUMPLE	CUMPLE/ NO CUMPLE	
1	TERNOS MONETT S.A.	20128232584	89	CUMPLE	CUMPLE	CUMPLE	CUMPLE	CUMPLE (*)	CUMPLE	-	CUMPLE	ADMITIDA
2	CORPORACION CRIMOC S.A.C.	20546876722	93	CUMPLE	CUMPLE	CUMPLE	CUMPLE	NO CUMPLE (*)	CUMPLE	-	CUMPLE	NO ADMITIDA
3	SAMITEX SA	20348511824	40	CUMPLE	CUMPLE	CUMPLE	CUMPLE	NO CUMPLE (*)	CUMPLE	-	CUMPLE	NO ADMITIDA
4	CONSORCIO CAROLINA S.A.C	20341191476	117	CUMPLE	CUMPLE	CUMPLE	CUMPLE	NO CUMPLE (*)	CUMPLE	-	CUMPLE	NO ADMITIDA

(*) Con Memorando N°00792-2025-SAT-ORH, de fecha 06 de Junio de 2025, la Gerencia de Recursos Humanos remite el Informe N° 04-2025/SAT/PYSC, de fecha 05 de junio del 2025, expedido po el Especialista del sector Textil, donde determina los resultados de la evaluación de muestras de los postores.

POSTOR: TERNOS MONETT S.A.

EVALUACIÓN DE DOCUMENTOS

- Presentó su oferta con ochenta y nueve (89) folios, verificando el cumplimiento de la totalidad de los documentos de presentación obligatoria, establecidas en el numeral 2.2.1.1. de las Bases Integradas.
- Asimismo, de la revisión de los documentos, se aprecia que el postor adjuntó documentos adicionales como fichas técnicas⁴ de las telas para la confección de los sacos, pantalón/falda, blusas de las temporadas Verano - Invierno, Certificado de Garantía de Calidad, Garantía del Fabricante, declaración jurada de Garantía Comercial de los bienes y del producto, declaración jurada de Confidencialidad, declaración jurada de vicios ocultos, declaración jurada de no tener impedimento para contratar con el estado y Carta de Garantía de Stock y que, de la revisión correspondiente se precisa que dichos documentos guarda relación con las Bases Integradas (Especificaciones Técnicas y sus anexos)

EVALUACIÓN DE MUESTRAS⁵

- Mediante Memorando N°00792-2025-SAT-ORH, de fecha 06 de Junio de 2025, la Oficina de Recursos Humanos remite al Comité de Selección el Informe N° 04-2025/SAT/PYSC, del Especialista del sector Textil, el cual detalla la evaluación de las muestras, en confección, diseño y acabados, de acuerdo con lo establecido en las Especificaciones Técnicas y Anexos, y conforme la metodología utilizada por el Especialista, concluye para el postor TERNOS MONETT S.A. lo siguiente:
 - La empresa TERNOS MONETT S.A. Si Cumple con todos los aspectos de evaluación requeridos para su selección, el cual exige calidad de confección, calidad de acabados, dimensiones y

⁴ Mediante correo electrónico, el especialista textil valida las fichas técnicas presentadas.

⁵ Conforme al numeral 5.7.2. de las EE.TT. donde establece que el especialista emitirá un informe técnico sobre la admisibilidad y/o no admisibilidad de las muestras, debidamente firmado y sellado, con el visto bueno de la Oficina de Recursos Humanos en calidad de Área Usuaria; dicho documento será remitido al Comité de Selección.

operatividad; para el ítem 02 Uniformes de Verano e invierno Caballeros (Saco 1 Botón abertura central, Camisa Manga Larga, Pantalón y Pullover). habiendo obtenido en la primera fase de evaluación un puntaje de 35 cuando el mínimo requerido es de 32 (90% del puntaje total) y en la segunda etapa de 67 puntos cuando el mínimo requerido es de 60 puntos (90% del puntaje total), por lo que según el EETT (expediente Técnico) punto 5.7.3 Evaluación de la muestra, se determinará la admisibilidad y/o no admisibilidad de las muestras. El porcentaje de cumplimiento para la evaluación de muestras será del 90%, el mismo que determinará la admisibilidad de la muestra. Se declara **ADMISIBLE**.

En esa línea, y en conformidad con el numeral 73.2 del Artículo 73 del Reglamento de la Ley de Contrataciones del Estado se determina que, los documentos presentado por el postor y las muestras evaluadas por el especialista según Informe N° 04-2025/SAT/PYSC, responden a las características y condiciones establecidas en las Especificaciones Técnicas y sus anexos de las Bases Integradas, decidiendo por unanimidad **ADMITIR** su oferta.

POSTOR: CORPORACIÓN CRIMOC S.A.C

EVALUACIÓN DE DOCUMENTOS

- Presentó su oferta con Noventa y tres (93) folios, verificando el cumplimiento de la totalidad de los documentos de presentación obligatoria, establecidas en el numeral 2.2.1.1. de las Bases Integradas.
- Asimismo, de la revisión de los documentos, se aprecia que el postor adjuntó documentos adicionales como declaración jurada de Garantía Comercial, declaración jurada de Confidencialidad y declaración jurada de vicios ocultos y que, de la revisión correspondiente se precisa que dichos documentos guarda relación con las Bases Integradas (Especificaciones Técnicas y sus anexos).

EVALUACIÓN DE MUESTRAS⁶

- Mediante Memorando N°00792-2025-SAT-ORH, de fecha 06 de Junio de 2025, la Oficina de Recursos Humanos remite al Comité de Selección el Informe N° 04-2025/SAT/PYSC, del Especialista del sector Textil, el cual detalla la evaluación de las muestras, en confección, diseño y acabados, de acuerdo con lo establecido en las Especificaciones Técnicas y Anexos, y conforme la metodología utilizada por el Especialista, concluye para el postor CORPORACION CRIMOC S.A.C. lo siguiente.

- La empresa CORPORACIÓN CRIMOC S.A.C. NO cumple con todos los aspectos de evaluación requeridos para su selección, el cual exige calidad de confección, calidad de acabados, dimensiones y operatividad; para el ítem 02 Uniformes de Verano e invierno Caballeros (Saco 1 Botón abertura central, Camisa Manga Larga, Pantalón y Pullover). habiendo obtenido en la primera fase de evaluación un puntaje de 29 cuando el mínimo requerido es de 28 (90% del puntaje total), por lo que según el EETT (expediente Técnico) punto 5.7.3 Evaluación de la muestra, se determinará la admisibilidad y/o no admisibilidad de las muestras. El porcentaje de cumplimiento para la evaluación de muestras será del 90%, el mismo que determinará la admisibilidad de la muestra. Se declara **NO ADMISIBLE**.

En esa línea, y en conformidad con el numeral 73.2 del Artículo 73 del Reglamento de la Ley de Contrataciones del Estado se determina que, las muestras evaluadas por el especialista según Informe N° 04-2025/SAT/PYSC, no responden a las características y condiciones establecidas en las Especificaciones Técnicas y sus anexos de las Bases Integradas, siendo uno de los requisitos para la admisión, por el cual este colegiado determina por unanimidad **NO ADMITIR** su oferta.

POSTOR: SAMITEX S.A.

EVALUACIÓN DE DOCUMENTOS

⁶ Conforme al numeral 5.7.2. de las EE.TT. donde establece que el especialista emitirá un informe técnico sobre la admisibilidad y/o no admisibilidad de las muestras, debidamente firmado y sellado, con el visto bueno de la Oficina de Recursos Humanos en calidad de Área Usuaría; dicho documento será remitido al Comité de Selección.

- Presentó su oferta con cuarenta (40) folios, verificando el cumplimiento de la totalidad de los documentos de presentación obligatoria, establecidas en el numeral 2.2.1.1. de las Bases Integradas.
- Asimismo, de la revisión de los documentos, se aprecia que el postor adjuntó documentos adicionales como declaración jurada de Garantía Comercial y que, de la revisión correspondiente se precisa que dicho documento guarda relación con las Bases Integradas (Especificaciones Técnicas y sus anexos).

EVALUACIÓN DE MUESTRAS⁷

- Mediante Memorando N°00792-2025-SAT-ORH, de fecha 06 de Junio de 2025, la Oficina de Recursos Humanos remite al Comité de Selección el Informe N° 04-2025/SAT/PYSC, del Especialista del sector Textil, el cual detalla la evaluación de las muestras, en confección, diseño y acabados, de acuerdo con lo establecido en las Especificaciones Técnicas y Anexos, y conforme la metodología utilizada por el Especialista, concluye para el postor SAMITEX S.A. lo siguiente:
 - *La empresa SAMITEX NO cumple con todos los aspectos de evaluación requeridos para su selección, el cual exige calidad de confección, calidad de acabados, dimensiones y operatividad; para el ítem 02 Uniformes de Verano e invierno Caballeros (Saco 1 Botón abertura central, Camisa Manga Larga, Pantalón y Pullover). habiendo obtenido en la primera fase de evaluación un puntaje de 29 cuando el mínimo requerido es de 30 (90% del puntaje total), por lo que según el EETT (expediente Técnico) punto 5.7.3 Evaluación de la muestra, se determinará la admisibilidad y/o no admisibilidad de las muestras. El porcentaje de cumplimiento para la evaluación de muestras será del 90%, el mismo que determinará la admisibilidad de la muestra. Se declara **NO ADMISIBLE**.*

En esa línea, y en conformidad con el numeral 73.2 del Artículo 73 del Reglamento de la Ley de Contrataciones del Estado se determina que, las muestras evaluadas por el especialista según Informe N° 04-2025/SAT/PYSC, no responden a las características y condiciones establecidas en las Especificaciones Técnicas y sus anexos de las Bases Integradas, siendo uno de los requisitos para la admisión, por el cual este colegiado determina por unanimidad **NO ADMITIR** su oferta.

POSTOR: CONSORCIO CAROLINA S.A.C.

EVALUACIÓN DE DOCUMENTOS

- Presentó su oferta con ciento diecisiete (117) folios, verificando el cumplimiento de la totalidad de los documentos de presentación obligatoria, establecidas en el numeral 2.2.1.1. de las Bases Integradas.
- Asimismo, de la revisión de los documentos, se aprecia que el postor adjuntó documentos adicionales como declaración jurada de Garantía Comercial y que, de la revisión correspondiente se precisa que dicho documento guarda relación con las Bases Integradas (Especificaciones Técnicas y sus anexos).

EVALUACIÓN DE MUESTRAS⁸

⁷ Conforme al numeral 5.7.2. de las EE. TT. donde establece que el especialista emitirá un informe técnico sobre la admisibilidad y/o no admisibilidad de las muestras, debidamente firmado y sellado, con el visto bueno de la Oficina de Recursos Humanos en calidad de Área Usuaria; dicho documento será remitido al Comité de Selección.

⁸ Conforme al numeral 5.7.2. de las EE. TT. donde establece que el especialista emitirá un informe técnico sobre la admisibilidad y/o no admisibilidad de las muestras, debidamente firmado y sellado, con el visto bueno de la Oficina de Recursos Humanos en calidad de Área Usuaria; dicho documento será remitido al Comité de Selección.

- Mediante Memorando N°00792-2025-SAT-ORH, de fecha 06 de Junio de 2025, la Oficina de Recursos Humanos remite al Comité de Selección el Informe N° 04-2025/SAT/PYSC, del Especialista del sector Textil, el cual detalla la evaluación de las muestras, en confección, diseño y acabados, de acuerdo con lo establecido en las Especificaciones Técnicas y Anexos, y conforme la metodología utilizada por el Especialista, concluye para el postor CONSORCIO CAROLINA S.A.C. lo siguiente:

- La empresa CONSORCIO CAROLINA S.A.C. NO cumple con todos los aspectos de evaluación requeridos para su selección, el cual exige calidad de confección, calidad de acabados, dimensiones y operatividad; para el ítem 02 Uniformes de Verano e invierno Caballeros (Saco 1 Botón abertura central, Camisa Manga Larga, Pantalón y Pullover). habiendo obtenido en la primera fase de evaluación un puntaje de 29 cuando el mínimo requerido es de 32 (90% del puntaje total), por lo que según el EETT (expediente Técnico) punto 5.7.3 Evaluación de la muestra, se determinará la admisibilidad y/o no admisibilidad de las muestras. El porcentaje de cumplimiento para la evaluación de muestras será del 90%, el mismo que determinará la admisibilidad de la muestra. Se declara **NO ADMISIBLE**.

En esa línea, y en conformidad con el numeral 73.2 del Artículo 73 del Reglamento de la Ley de Contrataciones del Estado se determina que, las muestras evaluadas por el especialista según Informe N° 04-2025/SAT/PYSC, no responden a las características y condiciones establecidas en las Especificaciones Técnicas y sus anexos de las Bases Integradas, siendo uno de los requisitos para la admisión, por el cual este colegiado determina por unanimidad **NO ADMITIR** su oferta.

ITEM PAQUETE 3: CALZADO PARA DAMA Y CABALLERO (VERANO - INVIERNO)

N°	POSTOR	RUC	FOLIOS	DOCUMENTOS DE PRESENTACIÓN OBLIGATORIA Y VERIFICACIÓN DEL CONTENIDO PARA LA (ADMISIÓN DE OFERTAS)								RESULTADOS
				DD.JJ. DATOS DEL POSTOR (ANEXO 01)	ACREDITACIÓN DEL REPRESENTANTE LEGAL	DD.JJ. DE ACUERDO AL LITERAL b) DEL ART 52° DEL RICE (ANEXO 02)	DD.JJ. CUMPLIMIENTO DE LAS ESPECIFICACIONES TÉCNICAS (ANEXO 03)	GUÍA DE REMISIÓN, CON ACUSE DE RECEPCIÓN DE LAS MUESTRAS.	DD.JJ. PLAZO DE ENTREGA (ANEXO 04)	PROMESA DE CONSORCIO CON FIRMAS LEGALIZADAS (ANEXO 5)	PRECIO DE LA OFERTA (ANEXO 6)	
				CUMPLE/ NO CUMPLE	CUMPLE/ NO CUMPLE	CUMPLE/ NO CUMPLE	CUMPLE/ NO CUMPLE	CUMPLE/ NO CUMPLE	CUMPLE/ NO CUMPLE	CUMPLE/ NO CUMPLE	CUMPLE/ NO CUMPLE	
1	INDUSTRIAL ZAYMA S.A.C.	20112565036	35	CUMPLE	CUMPLE	CUMPLE	CUMPLE	NO CUMPLE (*)	CUMPLE	-	CUMPLE	NO ADMITIDA
2	KAPASO S.R.L	20537157454	63	CUMPLE	CUMPLE	CUMPLE	CUMPLE	NO CUMPLE (*)	CUMPLE	-	CUMPLE	NO ADMITIDA
3	INDUSTRIA ESTRELLA AZUL E.I.R.L.	20329985777	25	CUMPLE	CUMPLE	CUMPLE	CUMPLE	NO CUMPLE (*)	CUMPLE	-	CUMPLE	NO ADMITIDA
4	G & F CUEROS Y DERIVADOS S.A.C.	20501610217	57	CUMPLE	CUMPLE	CUMPLE	CUMPLE	CUMPLE (*)	CUMPLE	-	CUMPLE	ADMITIDA

(*) Con Memorando N°00792-2025-SAT-ORH, de fecha 06 de Junio de 2025, la Gerencia de Recursos Humanos remite el Informe N° 04-2025/SAT/PYSC, de fecha 05 de junio del 2025, expedido po el Especialista del sector Textil, donde determina los resultados de la evaluación de muestras de los postores.

POSTOR: INDUSTRIAL ZAYMA S.A.C.

EVALUACIÓN DE DOCUMENTOS

- Presentó su oferta con Treinta y cinco (35) folios, verificando el cumplimiento de la totalidad de los documentos de presentación obligatoria, establecidas en el numeral 2.2.1.1. de las Bases Integradas.

- Asimismo, de la revisión de los documentos, se aprecia que el postor adjuntó documentos adicionales como declaración jurada de autorización de visita, declaración jurada de Responsabilidad de vicios ocultos y declaración jurada de Garantía y que, de la revisión correspondiente se precisa que dichos documentos guarda relación con las Bases Integradas (Especificaciones Técnicas y sus anexos).

EVALUACIÓN DE MUESTRAS⁹

- Mediante Memorando N°00792-2025-SAT-ORH, de fecha 06 de Junio de 2025, la Oficina de Recursos Humanos remite al Comité de Selección el Informe N° 04-2025/SAT/PYSC, del Especialista del sector Textil, el cual detalla la evaluación de las muestras, en confección, diseño y acabados, de acuerdo con lo establecido en las Especificaciones Técnicas y Anexos, y conforme la metodología utilizada por el Especialista, concluye para el postor INDUSTRIAL ZAYMA S.A.C. lo siguiente:

- *La empresa INDUSTRIAL ZAYMA S.A.C. NO cumple con todos los aspectos de evaluación requeridos para su selección, el cual exige calidad de confección, calidad de acabados, dimensiones y operatividad; habiendo obtenido en la segunda fase de evaluación un puntaje de 3 cuando el mínimo requerido es de 4 (90% del puntaje total), por lo que según el EETT (expediente Técnico) punto 5.7.3 Evaluación de la muestra, se determinará la admisibilidad y/o no admisibilidad de las muestras. El porcentaje de cumplimiento para la evaluación de muestras será del 90%, el mismo que determinará la admisibilidad de la muestra. Se declara **NO ADMISIBLE**.*

En esa línea, y en conformidad con el numeral 73.2 del Artículo 73 del Reglamento de la Ley de Contrataciones del Estado se determina que, las muestras evaluadas por el especialista según Informe N° 04-2025/SAT/PYSC, no responden a las características y condiciones establecidas en las Especificaciones Técnicas y sus anexos de las Bases Integradas, siendo uno de los requisitos para la admisión, por el cual este colegiado determina por unanimidad **NO ADMITIR** su oferta.

POSTOR: KAPASO S.R.L.

EVALUACIÓN DE DOCUMENTOS

- Presentó su oferta con Sesenta y tres (63) folios, verificando el cumplimiento de la totalidad de los documentos de presentación obligatoria, establecidas en el numeral 2.2.1.1. de las Bases Integradas.

EVALUACIÓN DE MUESTRAS⁷

- Mediante Memorando N°00792-2025-SAT-ORH, de fecha 06 de Junio de 2025, la Oficina de Recursos Humanos remite al Comité de Selección el Informe N° 04-2025/SAT/PYSC, del Especialista del sector Textil, el cual detalla la evaluación de las muestras, en confección, diseño y acabados, de acuerdo con lo establecido en las Especificaciones Técnicas y Anexos, y conforme la metodología utilizada por el Especialista, concluye para el postor KAPASO S.R.L. lo siguiente:

- *La empresa KAPASO S.R.L. NO cumple con todos los aspectos de evaluación requeridos para su selección, el cual exige calidad de confección, calidad de acabados, dimensiones y operatividad; habiendo obtenido en la primera fase de evaluación un puntaje de 15 cuando el mínimo requerido es de 18 (90% del puntaje total), por lo que según el EETT (expediente Técnico) punto 5.7.3 Evaluación de la muestra, se determinará la admisibilidad y/o no admisibilidad de las muestras. El porcentaje de cumplimiento para la evaluación de muestras será del 90%, el mismo que determinará la admisibilidad de la muestra. Se declara **NO ADMISIBLE**.*

⁹ Conforme al numeral 5.7.2. de las EE.TT. donde establece que el especialista emitirá un informe técnico sobre la admisibilidad y/o no admisibilidad de las muestras, debidamente firmado y sellado, con el visto bueno de la Oficina de Recursos Humanos en calidad de Área Usuaria; dicho documento será remitido al Comité de Selección.

En esa línea, y en conformidad con el numeral 73.2 del Artículo 73 del Reglamento de la Ley de Contrataciones del Estado se determina que, las muestras evaluadas por el especialista según Informe N° 04-2025/SAT/PYSC, no responden a las características y condiciones establecidas en las Especificaciones Técnicas y sus anexos de las Bases Integradas, siendo uno de los requisitos para la admisión, por el cual este colegiado determina por unanimidad **NO ADMITIR** su oferta.

POSTOR: INDUSTRIA ESTRELLA AZUL E.I.R.L.

EVALUACIÓN DE DOCUMENTOS

- Presentó su oferta con Veinticinco (25) folios, verificando el cumplimiento de la totalidad de los documentos de presentación obligatoria, establecidas en el numeral 2.2.1.1. de las Bases Integradas.
- Asimismo, de la revisión de los documentos, se aprecia que el postor adjuntó documentos adicionales como declaración jurada de Garantía Comercial del Postor, Confidencialidad y Responsabilidad de vicios ocultos y que, de la revisión correspondiente se precisa que dichos documentos guarda relación con las Bases Integradas (Especificaciones Técnicas y sus anexos).

EVALUACIÓN DE MUESTRAS¹⁰

- Mediante Memorando N°00792-2025-SAT-ORH, de fecha 06 de Junio de 2025, la Oficina de Recursos Humanos remite al Comité de Selección el Informe N° 04-2025/SAT/PYSC, del Especialista del sector Textil, el cual detalla la evaluación de las muestras, en confección, diseño y acabados, de acuerdo con lo establecido en las Especificaciones Técnicas y Anexos, y conforme la metodología utilizada por el Especialista, concluye para el postor INDUSTRIA ESTRELLA AZUL E.I.R.L. lo siguiente:
 - *La empresa INDUSTRIA ESTRELLA AZUL E.I.R.L. NO cumple con todos los aspectos de evaluación requeridos para su selección, el cual exige calidad de confección, calidad de acabados, dimensiones y operatividad; habiendo obtenido en la primera fase de evaluación un puntaje de 15 cuando el mínimo requerido es de 18 (90% del puntaje total), por lo que según el EETT (expediente Técnico) punto 5.7.3 Evaluación de la muestra, se determinará la admisibilidad y/o no admisibilidad de las muestras. El porcentaje de cumplimiento para la evaluación de muestras será del 90%, el mismo que determinará la admisibilidad de la muestra. Se declara **NO ADMISIBLE**.*

En esa línea, y en conformidad con el numeral 73.2 del Artículo 73 del Reglamento de la Ley de Contrataciones del Estado se determina que, las muestras evaluadas por el especialista según Informe N° 04-2025/SAT/PYSC, no responden a las características y condiciones establecidas en las Especificaciones Técnicas y sus anexos de las Bases Integradas, siendo uno de los requisitos para la admisión, por el cual este colegiado determina por unanimidad **NO ADMITIR** su oferta.

POSTOR: G & F CUEROS Y DERIVADOS S.A.C.

EVALUACIÓN DE DOCUMENTOS

- presentó su oferta con cincuenta y siete (57) folios, verificando el cumplimiento de la totalidad de los documentos de presentación obligatoria, establecidas en el numeral 2.2.1.1. de las Bases Integradas.
- Asimismo, de la revisión de los documentos, se aprecia que el postor adjuntó documentos adicionales como declaración jurada de Garantía Comercial de la Confección de los Bienes y que, de la revisión correspondiente se precisa que dicho documento guarda relación con las Bases Integradas (Especificaciones Técnicas y sus anexos).

EVALUACIÓN DE MUESTRAS

¹⁰ Conforme al numeral 5.7.2. de las EE.TT. donde establece que el especialista emitirá un informe técnico sobre la admisibilidad y/o no admisibilidad de las muestras, debidamente firmado y sellado, con el visto bueno de la Oficina de Recursos Humanos en calidad de Área Usuaria; dicho documento será remitido al Comité de Selección.

- Mediante Memorando N°00792-2025-SAT-ORH, de fecha 06 de Junio de 2025, la Oficina de Recursos Humanos remite al Comité de Selección el Informe N° 04-2025/SAT/PYSC, del Especialista del sector Textil, el cual detalla la evaluación de las muestras, en confección, diseño y acabados, de acuerdo con lo establecido en las Especificaciones Técnicas y Anexos, y conforme la metodología utilizada por el Especialista, concluye para el postor G & F CUEROS Y DERIVADOS S.A.C. lo siguiente:
 - La empresa G&F CUEROS Y DERIVADOS S.A.C. SI Cumplen con todos los aspectos de evaluación requeridos para su selección, el cual exige calidad de confección, calidad de acabados, dimensiones y operatividad; habiendo obtenido en la segunda fase de evaluación un puntaje de 5 cuando el mínimo requerido es de 4 (90% del puntaje total), por lo que según el EETT (expediente Técnico) punto 5.7.3 Evaluación de la muestra, se determinará la admisibilidad y/o no admisibilidad de las muestras. El porcentaje de cumplimiento para la evaluación de muestras será del 90%, el mismo que determinará la admisibilidad de la muestra. Se declara **ADMISIBLE**.

En esa línea, y en conformidad con el numeral 73.2 del Artículo 73 del Reglamento de la Ley de Contrataciones del Estado se determina que, los documentos presentado por el postor y las muestras evaluadas por el especialista según Informe N° 04-2025/SAT/PYSC, responden a las características y condiciones establecidas en las Especificaciones Técnicas y sus anexos de las Bases Integradas, decidiendo por unanimidad **ADMITIR** su oferta.

III. EVALUACIÓN DE OFERTAS:

Acto seguido, conforme a los resultados obtenidos para la admisión de ofertas se procede a determinar la orden de prelación, asignando el puntaje correspondiente a los postores que fueron Admitidos, según los factores de evaluación definidos en el capítulo IV de la sección específica de las Bases Integradas:

ITEM PAQUETE 1: UNIFORME DAMA (INVIERNO - VERANO)

POSTOR	RUC	RESULTADOS	OFERTA ECONOMICA TOTAL (ANEXO 6)	EVALUACIÓN	PUNTAJE TOTAL	ORDEN DE PRELACION
		ADMITIDA / NO ADMITIDA		PRECIO DE LA OFERTA (100 PTS. MAX.)		
			S/	$P_i = (O_m * PMP) / O_i$ i = Oferta P _i = Puntaje de la oferta a evaluar O _i = Precio i O _m = Precio de la oferta más baja PMP = Puntaje máximo del precio		
MODAS MARLENCH E I R LTDA	20220259456	ADMITIDA	S/ 466,031.56 (***)	100.00	100.00	1°

(***) Monto corregido según Acta de Restificación de Ofertas

ITEM PAQUETE 2 - UNIFORME CABALLERO (INVIERNO - VERANO)

POSTOR	RESULTADOS	OFERTA ECONOMICA TOTAL (ANEXO 6)	EVALUACIÓN	PUNTAJE TOTAL	ORDEN DE PRELACION
			PRECIO DE LA OFERTA (100 PTS. MAX.)		
	ADMITIDA / NO ADMITIDA	S/	$P_i = (O_m * PMP) / O_i$ <i>i</i> = Oferta <i>Pi</i> = Puntaje de la oferta a evaluar <i>Oi</i> = Precio <i>i</i> <i>Om</i> = Precio de la oferta más baja <i>PMP</i> = Puntaje máximo del precio		
TERNOS MONETT S.A.	ADMITIDA	504,640.00	100.00	100.00	1°

ITEM PAQUETE 3 - CALZADOS PARA DAMA Y CABALLERO (VERANO - INVIERNO)

POSTOR	RESULTADOS	OFERTA ECONOMICA TOTAL (ANEXO 6)	EVALUACIÓN			PUNTAJE TOTAL	ORDEN DE PRELACION
			PRECIO DE LA OFERTA (100 PTS. MAX.)	MYPE INTEGRADAS CON PERSONAS CON DISCAPACIDAD	BONIFICACIÓN (5%) POR CONDICIÓN DE MYPE (ANEXO 11)		
	ADMITIDA / NO ADMITIDA	S/	$P_i = (O_m * PMP) / O_i$ <i>i</i> = Oferta <i>Pi</i> = Puntaje de la oferta a evaluar <i>Oi</i> = Precio <i>i</i> <i>Om</i> = Precio de la oferta más baja <i>PMP</i> = Puntaje máximo del precio	REPPCD	5% DEL PUNTAJE TOTAL		
				SOLO EN CASO DE EMPATE	SOLO PARA MYPES		
G & F CUEROS Y DERIVADOS S.A.C.	ADMITIDA	199,038.00	100.00	-	5.00	105.00	1°

IV. CALIFICACIÓN DE LAS OFERTAS:

Con el resultado que antecede, este colegiado acordó por unanimidad verificar el cumplimiento de los requisitos de Calificación, conforme con al numeral 3.2 de la sección específica de las Bases Integradas, obteniendo los siguientes resultados:

ITEM PAQUETE 1: UNIFORME DAMA (INVIERNO - VERANO)

POSTOR	RUC	RESULTADOS	OFERTA ECONOMICA TOTAL (ANEXO 6)	PUNTAJE TOTAL	ORDEN DE PRELACION	REQUISITOS DE CALIFICACIÓN	CALIFICADA
		ADMITIDA / NO ADMITIDA	S/			EXPERIENCIA DEL POSTOR EN LA ESPECIALIDAD	
						MONTO FACTURADO MÍNIMO	
						S/ 500,000.00	
MODAS MARLENCH E I R LTDA	20220259456	ADMITIDA	466,031.56	100.00	1°	SI CUMPLE	SI

ITEM PAQUETE 2 - UNIFORME CABALLERO (INVIERNO - VERANO)

POSTOR	RESULTADOS	OFERTA ECONOMICA TOTAL (ANEXO 6)	PUNTAJE TOTAL	ORDEN DE PRELACION	REQUISITOS DE CALIFICACIÓN	CALIFICADA
	ADMITIDA / NO ADMITIDA	s/			EXPERIENCIA DEL POSTOR EN LA ESPECIALIDAD	
					MONTO FACTURADO	
					S/ 900,000.00	
TERNOS MONETT S.A.	ADMITIDA	504,640.00	100.00	1°	SI CUMPLE	SI

ITEM PAQUETE 3 - CALZADOS PARA DAMA Y CABALLERO (VERANO - INVIERNO)

POSTOR	RESULTADOS	OFERTA ECONOMICA TOTAL (ANEXO 6)	PUNTAJE TOTAL	ORDEN DE PRELACION	REQUISITOS DE CALIFICACIÓN	CALIFICADA
	ADMITIDA / NO ADMITIDA	S/			EXPERIENCIA DEL POSTOR EN LA ESPECIALIDAD	
					MONTO FACTURADO MÍNIMO	
					S/ 300,000.00 PARA MYPE (S/ 40,000.00)	
G & F CUEROS Y DERIVADOS S.A.C.	ADMITIDA	199,038.00	105.00	1°	CUMPLE	SI

V. ACUERDOS:

- Este colegiado evaluó los documentos de las ofertas de los postores, teniendo presente el Principio de Presunción de Veracidad que establece la Ley del Procedimiento Administrativo; donde se presume que el contenido de los documentos y declaraciones presentadas se ajustaban a la verdad de los hechos.
- Este colegiado por unanimidad da por calificada las ofertas de los postores que ocuparon el primer de la orden de prelación de los ítems paquetes 1, 2 y 3, en el cual se adjudica la Buena Pro a los siguientes postores:

ITEM PAQUETE 1: UNIFORME DAMA (INVIERNO - VERANO): **MODAS MARLENCH E.I.R. LTDA.**
ITEM PAQUETE 2 - UNIFORME CABALLERO (INVIERNO - VERANO): **TERNOS MONETT S.A.**
ITEM PAQUETE 3 - CALZADOS PARA DAMA Y CABALLERO (VERANO - INVIERNO): **G & F CUEROS Y DERIVADOS S.A.C.**

Al haber cumplido con todos los requisitos de admisión, muestras¹¹, evaluación y calificación establecidos en las Bases Integradas del presente procedimiento de selección.

No habiendo otro asunto que tratar, se da por concluida la presente sesión suscribiéndose la presente acta, en señal de conformidad.

Lima, 11 de junio de 2025.

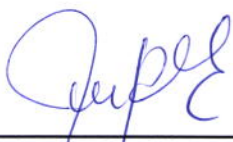

Jessica Ubaldina Palomino Llance
1° Miembro Titular

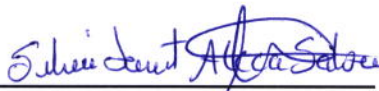

Silvia Janet Alcca Saba
Presidente Titular



Rosa María García Naula
2° Miembro Titular

¹¹ Conforme al numeral 5.7.2. de las EE.TT. donde establece que el especialista emitirá un informe técnico sobre la admisibilidad y/o no admisibilidad de las muestras, debidamente firmado y sellado, con el visto bueno de la Oficina de Recursos Humanos en calidad de Área Usuaría; dicho documento será remitido al Comité de Selección.

ANEXO 1

PROCEDIMIENTO DE EVALUACIÓN

LICITACIÓN PÚBLICA N° 001-2025-SAT

ADQUISICIÓN UNIFORMES PARA PERSONAL SAT

ITEM PAQUETE 1 - UNIFORMES DAMA (INVIERNO - VERANO)

CUADRO DE EVALUACIÓN DE OFERTAS PRESENTADAS																				
N°	POSTOR	RUC	FOLIOS	DOCUMENTOS DE PRESENTACIÓN OBLIGATORIA Y VERIFICACIÓN DEL CONTENIDO PARA LA (ADMISIÓN DE OFERTAS)								RESULTADOS	OFERTA ECONOMICA TOTAL (ANEXO 6)	EVALUACIÓN		PUNTAJE TOTAL	ORDEN DE PRELACION	EXPERIENCIA DEL POSTOR EN LA ESPECIALIDAD	OBSERVACIONES Y/O DESCALIFICACION	CALIFICADA
				DD.JJ. DATOS DEL POSTOR (ANEXO 01)	ACREDITACIÓN DEL REPRESENTANTE LEGAL	DD.JJ. DE ACUERDO AL LITERAL b) DEL ART 52° DEL RICE (ANEXO 02)	DD.JJ. CUMPLIMIENTO DE LAS ESPECIFICACIONES TÉCNICAS (ANEXO 03)	GUÍA DE REMISIÓN, CON ACUSE DE RECEPCIÓN DE LAS MUESTRAS.	DD.JJ. PLAZO DE ENTREGA (ANEXO 04)	PROMESA DE CONSORCIO CON FIRMAS LEGALIZADAS (ANEXO 5)	PRECIO DE LA OFERTA (ANEXO 6)									
														CUMPLE/ NO CUMPLE	CUMPLE/ NO CUMPLE					
1	MODAS MARLENCH E I R LTDA	20220259456	39	CUMPLE	CUMPLE/ NO CUMPLE	CUMPLE/ NO CUMPLE	CUMPLE/ NO CUMPLE	CUMPLE/ NO CUMPLE	CUMPLE (*)	CUMPLE	CUMPLE (**)	ADMITIDA	S/ 466,031.56 (***)	100.00	100.00	1°	CUMPLE	Se constata que el Anexo 6 - precio de la oferta económica del postor que existe errores aritméticos en el cálculo de los subtotales; en el cual se realizará un acta de rectificación de ofertas, conforme al numeral 60.4 del RAJ del RAJ 60° del Reglamento de la Ley de Contrataciones del Estado	SI	
2	CONSORCIO CAROLINA S.A.C	20341191476	118	CUMPLE	CUMPLE	CUMPLE	CUMPLE	NO CUMPLE (*)	CUMPLE	-	CUMPLE	NO ADMITIDA	-	-	-	-	-	Segun el Informe N° 04-2025/SAT/PRSC, el Especialista del sector Textil, en la evaluación de las muestras determino que el postor CONSORCIO CAROLINA S.A.C. NO cumple con todos los aspectos de evaluación requeridos para su seleccion, el cual exige calidad de confección, calidad de acabado, dimensiones y operatoria, habiendo obtenido en la primera fase de evaluación un puntaje de 26 cuando el mínimo requerido es de 32 (90% del puntaje total), por lo que según el EET (reglamentario) no se otorga puntaje a la muestra. El porcentaje de cumplimiento para la evaluación de muestras, sea del 90%, el mismo que determinará la admisibilidad de la muestra. Declarando NO admisible las muestras.	-	
3	CORPORACION CRIMOC S.A.C.	20546876722	93	CUMPLE	CUMPLE	CUMPLE	CUMPLE	NO CUMPLE (*)	CUMPLE	-	CUMPLE	NO ADMITIDA	-	-	-	-	-	Segun el Informe N° 04-2025/SAT/PRSC, el Especialista del sector Textil, en la evaluación de las muestras determino que el postor CORPORACION CRIMOC S.A.C. NO cumple con todos los aspectos de evaluación requeridos para su seleccion, el cual exige calidad de confección, calidad de acabado, dimensiones y operatoria, habiendo obtenido en la primera fase de evaluación un puntaje de 27 cuando el mínimo requerido es de 32 (90% del puntaje total), por lo que según el EET (reglamentario) no se otorga puntaje a la muestra. El porcentaje de cumplimiento para la evaluación de muestras, sea del 90%, el mismo que determinará la admisibilidad de la muestra. Declarando NO admisible las muestras.	-	

(*) Con Memorando N°00792-2025-SAT-ORH, de fecha 06 de Junio de 2025, la Gerencia de Recursos Humanos remite el Informe N° 04-2025/SAT/PRSC, de fecha 05 de Junio del 2025, expedido po el Especialista del sector Textil, donde determina los resultados de la evaluación de muestras de los postores.

(**) Se constata que el Anexo 6 - precio de la oferta económica del postor que existe errores aritméticos en el cálculo de los subtotales; en el cual se realizará un acta de rectificación de ofertas, conforme al numeral 60.4 del Art. 60° del Reglamento de la Ley de Contrataciones del Estado, donde señala lo siguiente "... En los sistemas de contratación a precios unitarios o tarifas, cuando se advierte errores aritméticos, corresponde su corrección al órgano a cargo del procedimiento, debiendo constar dicha rectificación en el acta respectiva, en este último caso, dicha corrección no implica la variación de los precios unitarios ofertados..."

(***) Monto corregido según Acta de Rectificación de Ofertas

Lima, del 09 al 11 de Junio de 2025

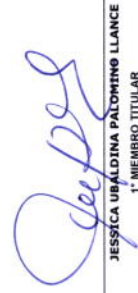
JESSICA UBALDINA PALOMINO ILLANCE
1° MIEMBRO TITULAR

SILVIA JANET ALCÁZAR
PRESIDENTE TITULAR

ROSA MASEA GARCÍA NAULA
2° MIEMBRO TITULAR

ANEXO 1

PROCEDIMIENTO DE EVALUACIÓN

LICITACIÓN PÚBLICA N° 001-2025-SAT

ADQUISICIÓN UNIFORMES PARA PERSONAL SAT

ITEM PAQUETE 2 - UNIFORMES CABALLERO (INVIERNO - VERANO)

CUADRO DE EVALUACIÓN DE OFERTAS PRESENTADAS																				
N°	POSTOR	RUC	FOLIOS	DOCUMENTOS DE PRESENTACIÓN OBLIGATORIA Y VERIFICACIÓN DEL CONTENIDO PARA LA (ADMISIÓN DE OFERTAS)								RESULTADOS	OFERTA ECONOMICA TOTAL (ANEXO 6)	EVALUACIÓN	PUNTAJE TOTAL	ORDEN DE PRELACION	EXPERIENCIA DEL POSTOR EN LA ESPECIALIDAD	MONTO FACTURADO MÍNIMO S/ 900,000.00	OBSERVACIONES Y/O CAUSA DE LA NO ADMISION Y/O DESCALIFICACION	CALIFICADA
				DD.JJ. DATOS DEL POSTOR (ANEXO 01)	ACREDITACIÓN DEL REPRESENTANTE LEGAL	DD.JJ. DE ACUERDO AL LITERAL b) DEL ART 52° DEL RLCE (ANEXO 02)	DD.JJ. CUMPLIMIENTO DE LAS ESPECIFICACIONES TÉCNICAS (ANEXO 03)	GUÍA DE REMISIÓN, CON ACUSE DE RECEPCIÓN, DE LAS MUESTRAS.	DD.JJ. PLAZO DE ENTREGA (ANEXO 04)	PROMESA DE CONSORCIO CON FIRMAS LEGALIZADAS (ANEXO 5)	PRECIO DE LA OFERTA (ANEXO 6)									
1	TERNOS MONETT S.A.	20128232584	89	CUMPLE	CUMPLE	CUMPLE	CUMPLE	CUMPLE (*)	CUMPLE	CUMPLE	CUMPLE	ADMITIDA	504 640 00	100.00	1°	CUMPLE			SI	
2	CORPORACION CRIMOC S.A.C.	20546876722	93	CUMPLE	CUMPLE	CUMPLE	CUMPLE	NO CUMPLE (*)	CUMPLE	CUMPLE	CUMPLE	NO ADMITIDA	-	-	-	-	-	Segun el Informe N° 04-2025/SA/PPSC, el Especialista del sector Textil, en la evaluación de las muestras determina que el postor CORPORACION CRIMOC S.A.C. NO cumple con todos los aspectos de evaluación requeridos para su selección, el cual exige calidad de confección, calidad de acabados, dimensiones y operatividad, habiendo obtenido en la primera fase de evaluación un puntaje de 29 cuando el mínimo requerido es de 30 (90%). Por lo tanto, según lo dispuesto en el artículo 11 del Reglamento de la Ley N° 29544, el postor no podrá participar en la segunda fase de evaluación de las muestras, se determinará la admisibilidad y/o no admisibilidad de las muestras. El porcentaje de cumplimiento para la evaluación de muestras será del 90%, el monto que determinará la admisibilidad de la muestra. Declarando NO admisible las muestras.		
3	SAMITEX SA	20348511824	40	CUMPLE	CUMPLE	CUMPLE	CUMPLE	NO CUMPLE (*)	CUMPLE	CUMPLE	CUMPLE	NO ADMITIDA	-	-	-	-	-	Segun el Informe N° 04-2025/SA/PPSC, el Especialista del sector Textil, en la evaluación de las muestras determina que el postor SAMITEX NO cumple con todos los aspectos de evaluación requeridos para su selección, el cual exige calidad de confección, calidad de acabados, dimensiones y operatividad, habiendo obtenido en la primera fase de evaluación un puntaje de 29 cuando el mínimo requerido es de 30 (90%). Por lo tanto, según lo dispuesto en el artículo 11 del Reglamento de la Ley N° 29544, el postor no podrá participar en la segunda fase de evaluación de las muestras, se determinará la admisibilidad y/o no admisibilidad de las muestras. El porcentaje de cumplimiento para la evaluación de muestras será del 90%, el monto que determinará la admisibilidad de la muestra. Declarando NO admisible las muestras.		
4	CONSORCIO CAROLINA S.A.C	20341191476	117	CUMPLE	CUMPLE	CUMPLE	CUMPLE	NO CUMPLE (*)	CUMPLE	CUMPLE	CUMPLE	NO ADMITIDA	-	-	-	-	-	Segun el Informe N° 04-2025/SA/PPSC, el Especialista del sector Textil, en la evaluación de las muestras determina que el postor CONSORCIO CAROLINA S.A.C. NO cumple con todos los aspectos de evaluación requeridos para su selección, el cual exige calidad de confección, calidad de acabados, dimensiones y operatividad, habiendo obtenido en la primera fase de evaluación un puntaje de 29 cuando el mínimo requerido es de 30 (90%). Por lo tanto, según lo dispuesto en el artículo 11 del Reglamento de la Ley N° 29544, el postor no podrá participar en la segunda fase de evaluación de las muestras, se determinará la admisibilidad y/o no admisibilidad de las muestras. El porcentaje de cumplimiento para la evaluación de muestras será del 90%, el monto que determinará la admisibilidad de la muestra. Declarando NO admisible las muestras.		

(*) Con Memorando N°00792-2025-SAT-ORH, de fecha 06 de Junio de 2025, la Gerencia de Recursos Humanos remite el Informe N° 04-2025/SAT/PSYC, de fecha 05 de Junio del 2025, expedido por el Especialista del sector Textil, donde determina los resultados de la evaluación de muestras de los postores.

Lima, del 09 al 11 de Junio de 2025

JESSICA UBALDINA PALOMINO LLANCE
1° MIEMBRO TITULAR

SILVIA JANET ÁCCCA SABA
PRESIDENTE TITULAR

ROSA MARÍA GARCÍA NAULA
2° MIEMBRO TITULAR

ANEXO 1

PROCEDIMIENTO DE EVALUACIÓN

LICITACIÓN PÚBLICA N° 001-2025-SAT

ADQUISICIÓN UNIFORMES PARA PERSONAL SAT

ITEM PAQUETE 3 - CALZADOS PARA DAMAS - CABALLEROS

CUADRO DE EVALUACIÓN DE OFERTAS PRESENTADAS																																																																																																																																																																																																																																																																																																																													
N°	POSTOR	RUC	FOLIOS	DOCUMENTOS DE PRESENTACIÓN OBLIGATORIA Y VERIFICACIÓN DEL CONTENIDO PARA LA (ADMISIÓN DE OFERTAS)								RESULTADOS	OFERTA ECONOMICA TOTAL (ANEXO 6)	EVALUACIÓN				PUNTAJE TOTAL	ORDEN DE PRELACION	EXPERIENCIA DEL POSTOR EN LA ESPECIALIDAD	OBSERVACIONES Y/O DESCALIFICACION	CALIFICADA																																																																																																																																																																																																																																																																																																							
				ADMITIDA / NO ADMITIDA	CUMPLE/ NO CUMPLE	CUMPLE/ NO CUMPLE	CUMPLE/ NO CUMPLE	CUMPLE/ NO CUMPLE	CUMPLE/ NO CUMPLE	CUMPLE/ NO CUMPLE	CUMPLE/ NO CUMPLE			CUMPLE/ NO CUMPLE	CUMPLE/ NO CUMPLE	CUMPLE/ NO CUMPLE	CUMPLE/ NO CUMPLE						CUMPLE/ NO CUMPLE	CUMPLE/ NO CUMPLE	CUMPLE/ NO CUMPLE	CUMPLE/ NO CUMPLE	CUMPLE/ NO CUMPLE	CUMPLE/ NO CUMPLE	CUMPLE/ NO CUMPLE	CUMPLE/ NO CUMPLE	CUMPLE/ NO CUMPLE	CUMPLE/ NO CUMPLE	CUMPLE/ NO CUMPLE	CUMPLE/ NO CUMPLE	CUMPLE/ NO CUMPLE	CUMPLE/ NO CUMPLE	CUMPLE/ NO CUMPLE	CUMPLE/ NO CUMPLE	CUMPLE/ NO CUMPLE	CUMPLE/ NO CUMPLE	CUMPLE/ NO CUMPLE	CUMPLE/ NO CUMPLE	CUMPLE/ NO CUMPLE	CUMPLE/ NO CUMPLE	CUMPLE/ NO CUMPLE	CUMPLE/ NO CUMPLE	CUMPLE/ NO CUMPLE	CUMPLE/ NO CUMPLE	CUMPLE/ NO CUMPLE	CUMPLE/ NO CUMPLE	CUMPLE/ NO CUMPLE	CUMPLE/ NO CUMPLE	CUMPLE/ NO CUMPLE	CUMPLE/ NO CUMPLE	CUMPLE/ NO CUMPLE	CUMPLE/ NO CUMPLE	CUMPLE/ NO CUMPLE	CUMPLE/ NO CUMPLE	CUMPLE/ NO CUMPLE	CUMPLE/ NO CUMPLE	CUMPLE/ NO CUMPLE	CUMPLE/ NO CUMPLE	CUMPLE/ NO CUMPLE	CUMPLE/ NO CUMPLE	CUMPLE/ NO CUMPLE	CUMPLE/ NO CUMPLE	CUMPLE/ NO CUMPLE	CUMPLE/ NO CUMPLE	CUMPLE/ NO CUMPLE	CUMPLE/ NO CUMPLE	CUMPLE/ NO CUMPLE	CUMPLE/ NO CUMPLE	CUMPLE/ NO CUMPLE	CUMPLE/ NO CUMPLE	CUMPLE/ NO CUMPLE	CUMPLE/ NO CUMPLE	CUMPLE/ NO CUMPLE	CUMPLE/ NO CUMPLE	CUMPLE/ NO CUMPLE	CUMPLE/ NO CUMPLE	CUMPLE/ NO CUMPLE	CUMPLE/ NO CUMPLE	CUMPLE/ NO CUMPLE	CUMPLE/ NO CUMPLE	CUMPLE/ NO CUMPLE	CUMPLE/ NO CUMPLE	CUMPLE/ NO CUMPLE	CUMPLE/ NO CUMPLE	CUMPLE/ NO CUMPLE	CUMPLE/ NO CUMPLE	CUMPLE/ NO CUMPLE	CUMPLE/ NO CUMPLE	CUMPLE/ NO CUMPLE	CUMPLE/ NO CUMPLE	CUMPLE/ NO CUMPLE	CUMPLE/ NO CUMPLE	CUMPLE/ NO CUMPLE	CUMPLE/ NO CUMPLE	CUMPLE/ NO CUMPLE	CUMPLE/ NO CUMPLE	CUMPLE/ NO CUMPLE	CUMPLE/ NO CUMPLE	CUMPLE/ NO CUMPLE	CUMPLE/ NO CUMPLE	CUMPLE/ NO CUMPLE	CUMPLE/ NO CUMPLE	CUMPLE/ NO CUMPLE	CUMPLE/ NO CUMPLE	CUMPLE/ NO CUMPLE	CUMPLE/ NO CUMPLE	CUMPLE/ NO CUMPLE	CUMPLE/ NO CUMPLE	CUMPLE/ NO CUMPLE	CUMPLE/ NO CUMPLE	CUMPLE/ NO CUMPLE	CUMPLE/ NO CUMPLE	CUMPLE/ NO CUMPLE	CUMPLE/ NO CUMPLE	CUMPLE/ NO CUMPLE	CUMPLE/ NO CUMPLE	CUMPLE/ NO CUMPLE	CUMPLE/ NO CUMPLE	CUMPLE/ NO CUMPLE	CUMPLE/ NO CUMPLE	CUMPLE/ NO CUMPLE	CUMPLE/ NO CUMPLE	CUMPLE/ NO CUMPLE	CUMPLE/ NO CUMPLE	CUMPLE/ NO CUMPLE	CUMPLE/ NO CUMPLE	CUMPLE/ NO CUMPLE	CUMPLE/ NO CUMPLE	CUMPLE/ NO CUMPLE	CUMPLE/ NO CUMPLE	CUMPLE/ NO CUMPLE	CUMPLE/ NO CUMPLE	CUMPLE/ NO CUMPLE	CUMPLE/ NO CUMPLE	CUMPLE/ NO CUMPLE	CUMPLE/ NO CUMPLE	CUMPLE/ NO CUMPLE	CUMPLE/ NO CUMPLE	CUMPLE/ NO CUMPLE	CUMPLE/ NO CUMPLE	CUMPLE/ NO CUMPLE	CUMPLE/ NO CUMPLE	CUMPLE/ NO CUMPLE	CUMPLE/ NO CUMPLE	CUMPLE/ NO CUMPLE	CUMPLE/ NO CUMPLE	CUMPLE/ NO CUMPLE	CUMPLE/ NO CUMPLE	CUMPLE/ NO CUMPLE	CUMPLE/ NO CUMPLE	CUMPLE/ NO CUMPLE	CUMPLE/ NO CUMPLE	CUMPLE/ NO CUMPLE	CUMPLE/ NO CUMPLE	CUMPLE/ NO CUMPLE	CUMPLE/ NO CUMPLE	CUMPLE/ NO CUMPLE	CUMPLE/ NO CUMPLE	CUMPLE/ NO CUMPLE	CUMPLE/ NO CUMPLE	CUMPLE/ NO CUMPLE	CUMPLE/ NO CUMPLE	CUMPLE/ NO CUMPLE	CUMPLE/ NO CUMPLE	CUMPLE/ NO CUMPLE	CUMPLE/ NO CUMPLE	CUMPLE/ NO CUMPLE	CUMPLE/ NO CUMPLE	CUMPLE/ NO CUMPLE	CUMPLE/ NO CUMPLE	CUMPLE/ NO CUMPLE	CUMPLE/ NO CUMPLE	CUMPLE/ NO CUMPLE	CUMPLE/ NO CUMPLE	CUMPLE/ NO CUMPLE	CUMPLE/ NO CUMPLE	CUMPLE/ NO CUMPLE	CUMPLE/ NO CUMPLE	CUMPLE/ NO CUMPLE	CUMPLE/ NO CUMPLE	CUMPLE/ NO CUMPLE	CUMPLE/ NO CUMPLE	CUMPLE/ NO CUMPLE	CUMPLE/ NO CUMPLE	CUMPLE/ NO CUMPLE	CUMPLE/ NO CUMPLE	CUMPLE/ NO CUMPLE	CUMPLE/ NO CUMPLE	CUMPLE/ NO CUMPLE	CUMPLE/ NO CUMPLE	CUMPLE/ NO CUMPLE	CUMPLE/ NO CUMPLE	CUMPLE/ NO CUMPLE	CUMPLE/ NO CUMPLE	CUMPLE/ NO CUMPLE	CUMPLE/ NO CUMPLE	CUMPLE/ NO CUMPLE	CUMPLE/ NO CUMPLE	CUMPLE/ NO CUMPLE	CUMPLE/ NO CUMPLE	CUMPLE/ NO CUMPLE	CUMPLE/ NO CUMPLE	CUMPLE/ NO CUMPLE	CUMPLE/ NO CUMPLE	CUMPLE/ NO CUMPLE	CUMPLE/ NO CUMPLE	CUMPLE/ NO CUMPLE	CUMPLE/ NO CUMPLE	CUMPLE/ NO CUMPLE	CUMPLE/ NO CUMPLE	CUMPLE/ NO CUMPLE	CUMPLE/ NO CUMPLE	CUMPLE/ NO CUMPLE	CUMPLE/ NO CUMPLE	CUMPLE/ NO CUMPLE	CUMPLE/ NO CUMPLE	CUMPLE/ NO CUMPLE	CUMPLE/ NO CUMPLE	CUMPLE/ NO CUMPLE	CUMPLE/ NO CUMPLE	CUMPLE/ NO CUMPLE	CUMPLE/ NO CUMPLE	CUMPLE/ NO CUMPLE	CUMPLE/ NO CUMPLE	CUMPLE/ NO CUMPLE	CUMPLE/ NO CUMPLE	CUMPLE/ NO CUMPLE	CUMPLE/ NO CUMPLE	CUMPLE/ NO CUMPLE	CUMPLE/ NO CUMPLE	CUMPLE/ NO CUMPLE	CUMPLE/ NO CUMPLE	CUMPLE/ NO CUMPLE	CUMPLE/ NO CUMPLE	CUMPLE/ NO CUMPLE	CUMPLE/ NO CUMPLE	CUMPLE/ NO CUMPLE	CUMPLE/ NO CUMPLE	CUMPLE/ NO CUMPLE	CUMPLE/ NO CUMPLE	CUMPLE/ NO CUMPLE	CUMPLE/ NO CUMPLE	CUMPLE/ NO CUMPLE	CUMPLE/ NO CUMPLE	CUMPLE/ NO CUMPLE	CUMPLE/ NO CUMPLE	CUMPLE/ NO CUMPLE	CUMPLE/ NO CUMPLE	CUMPLE/ NO CUMPLE	CUMPLE/ NO CUMPLE	CUMPLE/ NO CUMPLE	CUMPLE/ NO CUMPLE	CUMPLE/ NO CUMPLE	CUMPLE/ NO CUMPLE	CUMPLE/ NO CUMPLE	CUMPLE/ NO CUMPLE	CUMPLE/ NO CUMPLE	CUMPLE/ NO CUMPLE	CUMPLE/ NO CUMPLE	CUMPLE/ NO CUMPLE	CUMPLE/ NO CUMPLE	CUMPLE/ NO CUMPLE	CUMPLE/ NO CUMPLE	CUMPLE/ NO CUMPLE	CUMPLE/ NO CUMPLE	CUMPLE/ NO CUMPLE	CUMPLE/ NO CUMPLE	CUMPLE/ NO CUMPLE	CUMPLE/ NO CUMPLE	CUMPLE/ NO CUMPLE	CUMPLE/ NO CUMPLE	CUMPLE/ NO CUMPLE	CUMPLE/ NO CUMPLE	CUMPLE/ NO CUMPLE	CUMPLE/ NO CUMPLE	CUMPLE/ NO CUMPLE	CUMPLE/ NO CUMPLE	CUMPLE/ NO CUMPLE	CUMPLE/ NO CUMPLE	CUMPLE/ NO CUMPLE	CUMPLE/ NO CUMPLE	CUMPLE/ NO CUMPLE	CUMPLE/ NO CUMPLE	CUMPLE/ NO CUMPLE	CUMPLE/ NO CUMPLE	CUMPLE/ NO CUMPLE	CUMPLE/ NO CUMPLE	CUMPLE/ NO CUMPLE	CUMPLE/ NO CUMPLE	CUMPLE/ NO CUMPLE	CUMPLE/ NO CUMPLE	CUMPLE/ NO CUMPLE	CUMPLE/ NO CUMPLE	CUMPLE/ NO CUMPLE	CUMPLE/ NO CUMPLE	CUMPLE/ NO CUMPLE	CUMPLE/ NO CUMPLE	CUMPLE/ NO CUMPLE	CUMPLE/ NO CUMPLE	CUMPLE/ NO CUMPLE	CUMPLE/ NO CUMPLE	CUMPLE/ NO CUMPLE	CUMPLE/ NO CUMPLE	CUMPLE/ NO CUMPLE	CUMPLE/ NO CUMPLE	CUMPLE/ NO CUMPLE	CUMPLE/ NO CUMPLE	CUMPLE/ NO CUMPLE	CUMPLE/ NO CUMPLE	CUMPLE/ NO CUMPLE	CUMPLE/ NO CUMPLE	CUMPLE/ NO CUMPLE	CUMPLE

(*) Con Memorando N°00792-2025-SAT-ORH, de fecha 06 de Junio de 2025, la Gerencia de Recursos Humanos remite el Informe N° 04-2025/SAT/PPSC, de fecha 05 de Junio del 2025, expedido por el Especialista del sector Textil, donde determina los resultados de la evaluación de muestras de los postores.

Lima, del 09 al 11 de Junio de 2025

Jessica Ubaldina Palomino Llanca
1° MIEMBRO TITULAR

Silvia Yanet Arce-Gara
PRESIDENTE TITULAR

Rosa María García Naula
2° MIEMBRO TITULAR

ACTA DE RECTIFICACIÓN DE OFERTA ECONÓMICA

LICITACIÓN PÚBLICA N° 001-2025-SAT

"ADQUISICIÓN DE UNIFORMES PARA PERSONAL SAT"

El 09 de junio de 2025, se reunieron los miembros del Comité de Selección, designado mediante Resolución de Resolución de la Oficina de Administración y Finanzas N°293-138-00000042, conducido por el Presidente del Comité, la Sra. Silvia Janet Alcca Saba, en presencia del primer miembro titular, la Sra. Jessica Ubaldina Palomino Llance y el segundo miembro titular, la Sra. Rosa María García Naula, encargados de la preparación, conducción y realización del presente procedimiento de selección.

La Sra. Silvia Janet Alcca Saba, en calidad de Presidente verificó al quórum respectivo, dando inicio a la sesión, señalando que estando en el procedimiento de evaluación con forme al cronograma establecido se determina lo siguiente:

AGENDA:

- I. Análisis de la Oferta económica del Postor MODAS MARLENCH E.I.R.LTDA
- II. Rectificación de la oferta económica

DESARROLLO DE LA AGENDA:

I. ANÁLISIS DE LA OFERTA ECONÓMICA DEL POSTOR MODAS MARLENCH E.I.R.LTDA.:

En la evaluación de la propuesta del postor MODAS MARLENCH E.I.R. LTDA, se observa que uno de los montos de los subtotales contiene un error aritmético, por el cual afecta a la oferta económica total de S/ 484,602.40 (Cuatrocientos Ochenta y Cuatro Mil Seiscientos Dos con 40/100 Soles), según el anexo 6 de su oferta:

ANEXO N° 6

PRECIO DE LA OFERTA

ITEM PAQUETE 1: UNIFORME DE DAMA (VERANO - INVIERNO)

Señores
COMITÉ DE SELECCIÓN
LICITACION PÚBLICA N° 001 - 2025 - SAT
Presente.-

Es grato dirigirme a usted, para hacer de su conocimiento que, de acuerdo con las bases, mi oferta es la siguiente:

ÍTEM PAQ.	SUB ÍTEM	DESCRIPCIÓN	PRENDAS	CANTIDAD	PRECIOS UNITARIOS S/	PRECIOS TOTAL POR PRENDAS
1	81	UNIFORME PARA DAMA - INVIERNO	SACO	311	277.30	86,240.30
			PANTALONES / FALDA	622	143.96	89,543.12
			BLUSA	622	93.22	57,982.84
			PULLOVER	128	101.48	31,588.26
	82	UNIFORME PARA DAMA - VERANO	SACO	311	241.96	75,230.90
			PANTALONES/ FALDA	622	119.16	74,129.96
			BLUSA	788	93.22	69,915.00
TOTAL					S/	484,602.40

El precio de la oferta en soles incluye todos los tributos, seguros, transporte, inspecciones, pruebas y, de ser el caso, los costos laborales conforme la legislación vigente, así como cualquier otro concepto que pueda tener incidencia sobre el costo del bien a contratar; excepto la de aquellos postores que gocen de alguna exoneración legal, no incluirán en el precio de su oferta los tributos respectivos.

Lima, 03 de junio de 2025

MODAS MARLENCH E.I.R.L.
Linda M. Chung Rios
GERENTE

En el cual se aprecia que el error aritmético se halla en el costo total del PULLOVER, considerando que, la cantidad total solicitada del pullover (128 Unidades) por el costo unitario de (S/ 101.48) no resulta el sub total de S/ 31,560.28, por el cual se procede con la rectificación correspondiente, siendo el monto correcto S/ 12,989.44.

II. RECTIFICACIÓN DE LA OFERTA ECONOMICA TOTAL:

En concordancia con el numeral 60.4 del Art. 60° del Reglamento de la Ley de Contrataciones del Estado – Ley 30225, donde señala: “...En los sistemas de contratación a precios unitarios o tarifas, cuando se advierta errores aritméticos, corresponde su corrección al órgano a cargo del procedimiento, debiendo constar dicha rectificación en el acta respectiva; en este último caso, dicha corrección no implica la variación de los precios unitarios ofertados...”, en ese sentido se procede a realiza las correcciones aritméticas, sin alterar los precios unitarios ni las cantidades señaladas, obteniendo los siguientes importes:

ITEM PAQ.	SUB ITEM	DESCRIPCION	PRENDAS	CANTIDAD	PRECIOS UNITARIOS S/	PRECIOS TOTAL POR PRENDA S/
1	S1	UNIFORME PARA DAMA - INVIERNO	SACO	311	S/ 277.30	S/ 86,240.30
			PANTALONES /FALDA	622	S/ 143.96	S/ 89,543.12
			BLUSA	622	S/ 93.22	S/ 57,982.84
			PULÓVER	128	S/ 101.48	<u>S/ 12,989.44</u>
	S2	UNIFORME PARA DAMA - VERANO	SACO	311	S/ 241.91	S/ 75,230.90
			PANTALONES /FALDA	622	S/ 119.18	S/ 74,129.96
			BLUSA	750	S/ 93.22	S/ 69,915.00
TOTAL						S/ 466,031.56

En ese sentido, con la corrección realizada en el sub total del PULLOVER, la correcta oferta económica total del postor MODAS MARLENCH E.I.R. LTDA es el importe de S/ 466,031.56 (Cuatrocientos Sesenta y Seis Mil Treinta y Uno con 56/100 Soles), resultando un importe menor de lo señalado en el anexo 6, con una diferencia de S/ 18,570.84.

Lima, 09 de junio de 2025.



Jessica Ubaldina Palomino Llance
1° Miembro Titular



Silvia Janet Alcca Saba
Presidente Titular



Rosa María García Naula
2° Miembro Titular

"Decenio de la Igualdad de Oportunidades para Mujeres y Hombres"
"Año de la recuperación y consolidación de la economía peruana"

Lima, 06 de Junio del 2025

MEMORANDO N° D000792-2025-SAT-ORH

Para : **MIRNA EVELYN ZAVALA SIANCAS**
JEFE DE LA OFICINA DE ADMINISTRACIÓN Y FINANZAS

De : **JOSÉ LUIS RODRÍGUEZ ALAYO**
JEFE DE LA OFICINA DE RECURSOS HUMANOS

Asunto : REMISIÓN DE MUESTRAS PRESENTADAS - ADQUISICIÓN DE UNIFORMES PARA PERSONAL SAT.

Referencia : a) PROVEIDO N° D003893-2025-SAT-ORH (04Junio2025)
b) INFORME N° 04 - 2025 / SAT / PYSC

Por medio del presente me dirijo a Usted, en atención a los documentos de la referencia, a fin de comunicar que el especialista textil ha realizado la evaluación de las muestras presentadas por los postores participantes conforme a la lista detallada a continuación:

ÍTEM PAQUETE 1: UNIFORMES DE DAMA (INVIERNO – VERANO)

- CONSORCIO CAROLINA S.A.C.
- MODAS MARLENECH E I R L TDA
- CORPORACIÓN CRIMOC S.A.C.

ÍTEM PAQUETE 2: UNIFORMES DE CABALLERO (INVIERNO – VERANO)

- TERNOS MONETT S.A.
- SAMITEX S.A.
- CONSORCIO CAROLINA S.A.C.
- CORPORACIÓN CRIMOC S.A.C.

ÍTEM PAQUETE 3: CALZADO DE DAMA Y CABALLERO (VERANO - INVIERNO)

- INDUSTRIA ESTRELLA AZUL E.I.R.L.
- INDUSTRIAL ZAYMA S.A.C.
- G & F CUEROS Y DERIVADOS S.A.C.
- KAPASO S.R.L

Finalmente, se adjunta el INFORME N° 04-2025/SAT/PYSC, emitido por el especialista donde detalla los resultados de la evaluación técnica de uniformes y calzados, con la finalidad de dar continuidad con las etapas programadas en el procedimiento de selección de la Licitación Pública N° 001-2025-SAT, para la "Adquisición de Uniformes para el Personal SAT".

Atentamente,

Documento firmado digitalmente

SAT Firma Digital
Servicio de Administración Tributaria de Lima

JOSÉ LUIS RODRÍGUEZ ALAYO
JEFE DE LA OFICINA DE RECURSOS HUMANOS
SERVICIO DE ADMINISTRACIÓN TRIBUTARIA DE LIMA

Firmado digitalmente por
PALOMINO LLANCE Jessica
Ubalina FAU 20337101276 soft
Motivo: Doy V° B°
Fecha: 06.06.2025 10:04:41 -05:00

INFORME N° 04 - 2025 / SAT / PYSC

PARA : **SAT**
Servicio de Administración Tributaria

DE : **Ing. Peter Yuri Sarmiento Canales**
Especialista del sector Textil Confecciones (Asesor)

ASUNTO : **EVALUACIÓN DE POSTORES PARA LA CONFECCIONES DE UNIFORMES PARA EL PERSONAL DEL SAT 2025, DONDE SE INCLUYE:**
ITEM N° 1, UNIFORME VERANO DAMAS (SACO MANGA $\frac{3}{4}$, PANTALÓN/FALDA Y BLUSA MANGA CORTA) Y UNIFORME INVIERNO DAMAS (SACO MANGA LARGA, PANTALÓN/FALDA, BLUSA MANGA LARGA Y PULLOVER).
ITEM N° 2, UNIFORME VERANO CABALLEROS (SACO 2 BOTONES, PANTALÓN, CAMISA MANGA LARGA) Y UNIFORME INVIERNO CABALLEROS (SACO 2 BOTONES, PANTALÓN, CAMISA MANGA LARGA Y PULLOVER).
ITEM N° 3, CALZADO DE DAMA (VERANO E INVIERNO) Y CALZADO DE CABALLERO (VERANO E INVIERNO).

FECHA : 05 de Junio del 2025

El presente informe tiene como objetivo realizar la evaluación de postores que se presentaron PARA EVALUACIÓN DE POSTORES PARA LA CONFECCIONES DE UNIFORMES PARA EL PERSONAL DEL SAT 2025, DONDE SE INCLUYE:

ITEM N° 1, UNIFORME VERANO DAMAS (SACO MANGA $\frac{3}{4}$, PANTALÓN/FALDA Y BLUSA MANGA CORTA) Y UNIFORME INVIERNO DAMAS (SACO MANGA LARGA, PANTALÓN/FALDA, BLUSA MANGA LARGA Y PULLOVER).

ITEM N° 2, UNIFORME VERANO CABALLEROS (SACO 2 BOTONES, PANTALÓN, CAMISA MANGA LARGA) Y UNIFORME INVIERNO CABALLEROS (SACO 2 BOTONES, PANTALÓN, CAMISA MANGA LARGA Y PULLOVER).

ITEM N° 3, CALZADO DE DAMA (VERANO E INVIERNO) Y CALZADO DE CABALLERO (VERANO E INVIERNO).

I. ANTECEDENTES

- 1.1. Fichas técnicas de los bienes especialidades Textil / Confecciones y Calzado para los uniformes del personal del SAT 2025.
- 1.2. Gestionar la compra de uniformes institucionales de verano e invierno del 2025 para el personal afiliado al SINTRASAT, SITRACASSAT y no afiliados en su totalidad.
- 1.3. Bases estándar de Licitación Pública para la contratación de Bienes. Aprobado mediante Directiva N° 001-2019-OSCE CD.
- 1.4. Licitación Pública SAT 2025 N° 001-2025-SAT.

II. ANÁLISIS

- 2.1 Las etapas de la Convocatoria para la Selección de Postores de uniformes para el personal del SAT 2025, consta de dos etapas:

- Evaluación 1era Fase (Para Vestuario: 35 puntos, en esta etapa se debe cumplir mínimo 32 puntos. Para Calzado: 20 puntos, en esta etapa se debe cumplir mínimo 18 puntos).



"Año de la recuperación y consolidación de la economía peruana"

- Evaluación 2da Fase (Para Vestuario: 65 puntos (Damas) y 67 puntos (Caballeros), en esta etapa se debe cumplir mínimo 59 puntos (Damas) y 60 puntos (Caballeros). Para Calzado: 05 puntos, en esta etapa se debe cumplir mínimo 04 puntos).

2.1.1 La Evaluación en la 1era fase consiste en verificar el cumplimiento de las características como: Cantidad de prendas entregadas en las muestras, Tela/Color, Talla, Diseño (Según Ficha e Imagen) y presentación (Libre de Defectos) establecidos en las fichas técnicas de la convocatoria de postores para la adquisición de uniformes para el personal del SAT 2025. Dando como resultado luego de la evaluación en esta 1era fase que las siguientes empresas han cumplido con los requisitos establecidos mínimos (32 y 18 puntos según corresponda) y por lo tanto están pasando a la 2da etapa de Evaluación Técnica:

Vestuario:

- MODAS MARLENCH E.I.R.LTDA (Damas verano e invierno).
- TERNOS MONETT S.A. (Caballeros verano e invierno).

Calzado:

- G&F CUEROS Y DERIVADOS S.A.C. (Damas Verano e Invierno, Caballeros Verano e Invierno).
- INDUSTRIAL ZAYMA S.A.C. (Damas Verano e invierno; Caballeros Verano e invierno).

En el Anexo 01 se muestra los cuadros de evaluación de los resultados de estas empresas que han pasado esta 1era Fase. De igual manera en el Anexo 02 se muestran los resultados de las empresas que no calificaron con lo mínimo (32 puntos para Vestuario y 18 puntos para calzado) para la evaluación en la 2da Fase.

2.1.2 La evaluación Técnica en la 2da Fase de acuerdo a las bases y fichas técnicas para las muestras presentadas de los uniformes para el personal del SAT 2025 consiste en profundizar en el cumplimiento de los siguientes aspectos:

1. Calidad de Confección
2. Calidad de Acabados
3. Dimensiones
4. Operatividad

2.1.3 Dando como resultado luego de la evaluación en esta 2da fase los siguientes puntajes:

Vestuario:

- MODAS MARLENCH E.I.R.LTDA (Damas Verano e invierno). Puntaje: 65 puntos. Ver Anexo 03
- TERNOS MONETT S.A. (Caballeros Verano e invierno). Puntaje: 67 puntos. Ver Anexo 04

Calzado:

- INDUSTRIAL ZAYMA S.A.C. (Damas Verano e invierno, Caballeros Verano e invierno). Puntaje: 3 puntos. Ver Anexo 05
- G&F CUEROS Y DERIVADOS S.A.C. (Damas Verano e Invierno, Caballeros Verano e Invierno). Puntaje: 5 puntos. Ver Anexo 05



ING. PETER YURI SARMIENTO CANALES
ESPECIALISTA TEXTIL - CONFECCIONES

"Año de la recuperación y consolidación de la economía peruana"

3 CONCLUSIONES

Finalizado las evaluaciones se concluye lo siguiente sobre los postores para los uniformes institucionales del SAT 2025:

- 3.1 La empresa **CORPORACIÓN CRIMOC S.A.C. NO cumple** con todos los aspectos de evaluación requeridos para su selección, el cual exige calidad de confección, calidad de acabados, dimensiones y operatividad; para el ítem 01 Uniformes de Verano e invierno Damas (Saco manga $\frac{3}{4}$, Saco Manga Larga, Pantalón, falda, Pullover y Blusa manga Larga y corta). habiendo obtenido en la primera fase de evaluación un puntaje de 27 cuando el mínimo requerido es de 32 (90% del puntaje total), por lo que según el EETT (expediente Técnico) punto 5.7.3 Evaluación de la muestra, se determinará la admisibilidad y/o no admisibilidad de las muestras. El porcentaje de cumplimiento para la evaluación de muestras será del 90%, el mismo que determinará la admisibilidad de la muestra. Se declara NO admisible.
- 3.2 La empresa **CONSORCIO CAROLINA S.A.C. NO cumple** con todos los aspectos de evaluación requeridos para su selección, el cual exige calidad de confección, calidad de acabados, dimensiones y operatividad; para el ítem 01 Uniformes de Verano e invierno Damas (Saco manga $\frac{3}{4}$, Saco Manga Larga, Pantalón, falda, Pullover y Blusa manga Larga y corta). habiendo obtenido en la primera fase de evaluación un puntaje de 28 cuando el mínimo requerido es de 32 (90% del puntaje total), por lo que según el EETT (expediente Técnico) punto 5.7.3 Evaluación de la muestra, se determinará la admisibilidad y/o no admisibilidad de las muestras. El porcentaje de cumplimiento para la evaluación de muestras será del 90%, el mismo que determinará la admisibilidad de la muestra. Se declara NO admisible.
- 3.3 La empresa **MODAS MARLENCH E.I.R.LTDA SI Cumple** con todos los aspectos de evaluación requeridos para su selección, el cual exige calidad de confección, calidad de acabados, dimensiones y operatividad; para el ítem 01 Uniformes de Verano e invierno Damas (Saco manga $\frac{3}{4}$, Saco Manga Larga, Pantalón, falda, Pullover y Blusa manga Larga y corta). habiendo obtenido en la primera fase de evaluación un puntaje de 35 cuando el mínimo requerido es de 32 (90% del puntaje total) y en la segunda etapa de 65 puntos cuando el mínimo requerido es de 59 puntos (90% del puntaje total), por lo que según el EETT (expediente Técnico) punto 5.7.3 Evaluación de la muestra, se determinará la admisibilidad y/o no admisibilidad de las muestras. El porcentaje de cumplimiento para la evaluación de muestras será del 90%, el mismo que determinará la admisibilidad de la muestra. Se declara ADMISIBLE.
- 3.4 La empresa **CONSORCIO CAROLINA S.A.C. NO cumple** con todos los aspectos de evaluación requeridos para su selección, el cual exige calidad de confección, calidad de acabados, dimensiones y operatividad; para el ítem 02 Uniformes de Verano e invierno Caballeros (Saco 1 Botón abertura central, Camisa Manga Larga, Pantalón y Pullover). habiendo obtenido en la primera fase de evaluación un puntaje de 29 cuando el mínimo requerido es de 32 (90% del puntaje total), por lo que según el EETT (expediente Técnico) punto 5.7.3 Evaluación de la muestra, se determinará la admisibilidad y/o no admisibilidad de las muestras. El porcentaje de cumplimiento para la evaluación de muestras será del 90%, el mismo que determinará la admisibilidad de la muestra. Se declara NO admisible.
- 3.5 La empresa **TERNOS MONETT S.A. SI Cumple** con todos los aspectos de evaluación requeridos para su selección, el cual exige calidad de confección, calidad de acabados, dimensiones y operatividad; para el ítem 02 Uniformes de Verano e invierno Caballeros (Saco 1 Botón abertura central, Camisa Manga Larga, Pantalón y Pullover). habiendo obtenido en la primera fase de evaluación un puntaje de 35 cuando el mínimo requerido es de 32 (90% del puntaje total) y en la segunda etapa de 67 puntos cuando el mínimo requerido es de 60 puntos (90% del puntaje total), por lo que según el EETT (expediente Técnico) punto 5.7.3 Evaluación de la muestra, se determinará la admisibilidad y/o no admisibilidad de las muestras. El porcentaje de cumplimiento para la evaluación de muestras será del 90%, el mismo que determinará la admisibilidad de la muestra. Se declara ADMISIBLE.
- 3.6 La empresa **SAMITEX NO cumple** con todos los aspectos de evaluación requeridos para su selección, el cual exige calidad de confección, calidad de acabados, dimensiones y operatividad; para el ítem 02 Uniformes de Verano e invierno Caballeros (Saco 1 Botón abertura central, Camisa Manga Larga, Pantalón y Pullover). habiendo obtenido en la primera fase de evaluación un puntaje de 29 cuando el mínimo requerido es de 30 (90% del puntaje total), por lo que según el EETT (expediente Técnico) punto 5.7.3 Evaluación de la muestra, se determinará la admisibilidad y/o no admisibilidad de las muestras. El porcentaje de cumplimiento para la evaluación de muestras será del 90%, el mismo que determinará la admisibilidad de la muestra. Se declara NO admisible.



"Año de la recuperación y consolidación de la economía peruana"

- 3.7 **La empresa CORPORACIÓN CRIMOC S.A.C. NO cumple** con todos los aspectos de evaluación requeridos para su selección, el cual exige calidad de confección, calidad de acabados, dimensiones y operatividad; para el ítem 02 Uniformes de Verano e invierno Caballeros (Saco 1 Botón abertura central, Camisa Manga Larga, Pantalón y Pullover). habiendo obtenido en la primera fase de evaluación un puntaje de 29 cuando el mínimo requerido es de 28 (90% del puntaje total), por lo que según el EETT (expediente Técnico) punto 5.7.3 Evaluación de la muestra, se determinará la admisibilidad y/o no admisibilidad de las muestras. El porcentaje de cumplimiento para la evaluación de muestras será del 90%, el mismo que determinará la admisibilidad de la muestra. Se declara NO admisible.
- 3.8 **La empresa INDUSTRIA ESTRELLA AZUL E.I.R.L. NO cumple** con todos los aspectos de evaluación requeridos para su selección, el cual exige calidad de confección, calidad de acabados, dimensiones y operatividad; habiendo obtenido en la primera fase de evaluación un puntaje de 15 cuando el mínimo requerido es de 18 (90% del puntaje total), por lo que según el EETT (expediente Técnico) punto 5.7.3 Evaluación de la muestra, se determinará la admisibilidad y/o no admisibilidad de las muestras. El porcentaje de cumplimiento para la evaluación de muestras será del 90%, el mismo que determinará la admisibilidad de la muestra. Se declara NO admisible.
- 3.9 **La empresa KAPASO S.R.L. NO cumple** con todos los aspectos de evaluación requeridos para su selección, el cual exige calidad de confección, calidad de acabados, dimensiones y operatividad; habiendo obtenido en la primera fase de evaluación un puntaje de 15 cuando el mínimo requerido es de 18 (90% del puntaje total), por lo que según el EETT (expediente Técnico) punto 5.7.3 Evaluación de la muestra, se determinará la admisibilidad y/o no admisibilidad de las muestras. El porcentaje de cumplimiento para la evaluación de muestras será del 90%, el mismo que determinará la admisibilidad de la muestra. Se declara NO admisible.
- 3.10 **La empresa INDUSTRIAL ZAYMA S.A.C. NO cumple** con todos los aspectos de evaluación requeridos para su selección, el cual exige calidad de confección, calidad de acabados, dimensiones y operatividad; habiendo obtenido en la segunda fase de evaluación un puntaje de 3 cuando el mínimo requerido es de 4 (90% del puntaje total), por lo que según el EETT (expediente Técnico) punto 5.7.3 Evaluación de la muestra, se determinará la admisibilidad y/o no admisibilidad de las muestras. El porcentaje de cumplimiento para la evaluación de muestras será del 90%, el mismo que determinará la admisibilidad de la muestra. Se declara NO admisible.
- 3.11 **Las empresas G&F CUEROS Y DERIVADOS S.A.C. SI Cumplen** con todos los aspectos de evaluación requeridos para su selección, el cual exige calidad de confección, calidad de acabados, dimensiones y operatividad; habiendo obtenido en la segunda fase de evaluación un puntaje de 5 cuando el mínimo requerido es de 4 (90% del puntaje total), por lo que según el EETT (expediente Técnico) punto 5.7.3 Evaluación de la muestra, se determinará la admisibilidad y/o no admisibilidad de las muestras. El porcentaje de cumplimiento para la evaluación de muestras será del 90%, el mismo que determinará la admisibilidad de la muestra. Se declara ADMISIBLE.

4 RECOMENDACIONES

- 4.1 Se recomienda continuar con el proceso con los postores que han podido obtener el puntaje mínimo (Evaluación de calidad de confección, calidad de acabados, dimensiones y operatividad) de Admisibilidad de muestras según el EETT (expediente Técnico) punto 5.7.3 Evaluación de la muestra, con la finalidad de asegurar el cumplimiento de los objetivos y fechas programadas.

Atentamente,

Ing. Peter Yuri Sarmiento Canales
Especialista Textil
Confecciones

ING. PETER YURI SARMIENTO CANALES
ESPECIALISTA TEXTIL - CONFECCIONES

“Año de la recuperación y consolidación de la economía peruana”

5 ANEXOS

Anexo 01

1 ERA FASE DE EVALUACIÓN DE LAS PRENDAS SOLICITAS PARA LA ADQUISICIÓN DE UNIFORMES PARA EL PERSONAL DEL SAT - DAMAS													
EMPRESA:		MODAS MARLENCH E.I.R.LTDA											
ÍTEM	SUB ÍTEM	DESCRIPCIÓN	PRENDAS	NRO. DE PIEZAS	V'B	TELA / COLOR	V'B	TALL A	V'B	DISEÑO/CARACTERÍSTICAS	V'B	PRESENTACIÓN	V'B
1	S1	Uniformes de invierno damas	Saco Manga Larga	1	1	CASIMIR COLOR AZUL COD. 290	1	M	1	SEGÚN FICHA E IMAGEN REFERENCIAL	1	ACCESORIOS, CAIDA, LIBRE DE IMPUREZAS	1
			Pantalón/Falda	1	1	CASIMIR COLOR AZUL COD. 290	1	M	1	SEGÚN FICHA E IMAGEN REFERENCIAL	1	ACCESORIOS, CAIDA, LIBRE DE IMPUREZAS	1
			Blusa Manga Larga	2	1	DOBBY FONDO BLANCO RAYAS CELESTE	1	M	1	SEGÚN FICHA E IMAGEN REFERENCIAL	1	ACCESORIOS, CAIDA, LIBRE DE IMPUREZAS	1
			Pullover	1	1	TEJIDO 1/2 MILANO COLOR CUERPO AZUL MARINO 1911 / VENA ACERO 312	1	M	1	SEGÚN FICHA E IMAGEN REFERENCIAL	1	ACCESORIOS, CAIDA, LIBRE DE IMPUREZAS	1
	S2	Uniformes de verano damas	Saco manga ¾	1	1	LANILLA COLOR AZUL COD. 270	1	M	1	SEGÚN FICHA E IMAGEN REFERENCIAL	1	ACCESORIOS, CAIDA, LIBRE DE IMPUREZAS	1
			Pantalón/Falda	1	1	LANILLA COLOR AZUL COD. 270	1	M	1	SEGÚN FICHA E IMAGEN REFERENCIAL	1	ACCESORIOS, CAIDA, LIBRE DE IMPUREZAS	1
			Blusa Manga Corta	2	1	DOBBY FONDO BLANCO RAYAS CELESTE	1	M	1	SEGÚN FICHA E IMAGEN REFERENCIAL	1	ACCESORIOS, CAIDA, LIBRE DE IMPUREZAS	1
			PUNTAJE	7	7		7		7		7		35



[Handwritten signature]

ING. PETER YURI SARMIENTO CANALES
ESPECIALISTA TEXTIL - CONFECCIONES

“Año de la recuperación y consolidación de la economía peruana”

1 ERA FASE DE EVALUACIÓN DE LAS PRENDAS SOLICITAS PARA LA ADQUISICIÓN DE UNIFORMES PARA EL PERSONAL DEL SAT - CABALLEROS

EMPRESA:

TERNOS MONETT S.A.

ÍTEM	SUB ÍTEM	DESCRIPCIÓN	PRENDAS	NRO. DE PIEZAS	V°B°	TELA / COLOR	V°B°	TALLA	V°B°	DISEÑO	V°B°	PRESENTACIÓN	V°B°
2	S3	Uniformes de invierno caballeros	Saco 1 botón abertura central	1	1	CASIMIR COLOR AZUL COD. 290	1	L	1	SEGUN FICHA E IMAGEN REFERENCIAL	1	ACCESORIOS, CAIDA, LIBRE DE IMPUREZAS	1
			Pantalón	2	1	CASIMIR COLOR AZUL COD. 290	1	L	1	SEGUN FICHA E IMAGEN REFERENCIAL	1	ACCESORIOS, CAIDA, LIBRE DE IMPUREZAS	1
			Camisa Manga Larga	2	1	DOBBY FONDO BLANCO RAYAS CELESTE	1	16	1	SEGUN FICHA E IMAGEN REFERENCIAL	1	ACCESORIOS, CAIDA, LIBRE DE IMPUREZAS	1
			Pullover	1	1	TEJIDO 1/2 MILANO COLOR CUERPO AZUL MARINO 1911 / VENA	1	L	1	SEGUN FICHA E IMAGEN REFERENCIAL	1	ACCESORIOS, CAIDA, LIBRE DE IMPUREZAS	1
	S4	Uniformes de verano caballeros	Saco 1 botón abertura central	1	1	LANILLA COLOR AZUL COD. 270	1	L	1	SEGUN FICHA E IMAGEN REFERENCIAL	1	ACCESORIOS, CAIDA, LIBRE DE IMPUREZAS	1
Pantalón			2	1	LANILLA COLOR AZUL COD. 270	1	L	1	SEGUN FICHA E IMAGEN REFERENCIAL	1	ACCESORIOS, CAIDA, LIBRE DE IMPUREZAS	1	
Camisa Manga Larga			2	1	DOBBY FONDO BLANCO RAYAS CELESTE	1	16	1	SEGUN FICHA E IMAGEN REFERENCIAL	1	ACCESORIOS, CAIDA, LIBRE DE IMPUREZAS	1	
			PUNTAJE	7	7		7	7	7		7		7



ING. PETER YURI SARMIENTO CAVALES
ESPECIALISTA TEXTIL - CONFECCIONES

“Año de la recuperación y consolidación de la economía peruana”

1 ERA FASE DE EVALUACIÓN DEL CALZADO SOLICITADO PARA LA ADQUISICIÓN DE UNIFORMES PARA EL PERSONAL DEL SAT - DAMAS - CABALLEROS

EMPRESA:

G&F CUEROS Y DERIVADOS S.A.C.

ÍTEM	SUB ÍTEM	DESCRIPCIÓN	PRENDAS	NRO. DE PIEZAS	V"B°	MATERIAL / COLOR	V"B°	TALLA/ TACO	V"B°	DISEÑO/CARACTERÍSTICAS	V"B°	PRESENTACIÓN	V"B°
3	S5	Calzado Damas	Calzado Verano	1	1	CUERO NAPA COLOR AZUL	1	37 / 7	1	SEGÚN FICHA E IMAGEN REFERENCIAL	1	ACCESORIOS, EMPAREJADOS, LIBRE DE DEFECTOS	1
			Calzado Invierno	1	1	CUERO NAPA COLOR AZUL	1	37 / 7	1	SEGÚN FICHA E IMAGEN REFERENCIAL	1	ACCESORIOS, EMPAREJADOS, LIBRE DE DEFECTOS	1
	S6	Calzado Caballeros	Calzado Verano	1	1	CUERO LISO COLOR NATURAL/CAMEL	1	40	1	SEGÚN FICHA E IMAGEN REFERENCIAL	1	ACCESORIOS, EMPAREJADOS, LIBRE DE DEFECTOS	1
			Calzado Invierno	1	1	CUERO LISO COLOR NATURAL/CAMEL	1	40	1	SEGÚN FICHA E IMAGEN REFERENCIAL	1	ACCESORIOS, EMPAREJADOS, LIBRE DE DEFECTOS	1



ING. PETER YURI SARMIENTO CANALES
ESPECIALISTA TEXTIL - CONFECCIONES

1 ERA FASE DE EVALUACIÓN DEL CALZADO SOLICITADO PARA LA ADQUISICIÓN DE UNIFORMES PARA EL PERSONAL DEL SAT - DAMAS - CABALLEROS													
EMPRESA: INDUSTRIAL ZAYMA S.A.C.													
ÍTEM	SUB ÍTEM	DESCRIPCIÓN	PRENDAS	NRO. DE PIEZAS	V"B°	MATERIAL / COLOR	V"B°	TALLA/ TACO	V"B°	DISEÑO/CARACTERÍSTICAS	V"B°	PRESENTACIÓN	V"B°
3	S5	Calzado Damas	Calzado Verano	1	1	CUERO NAPA COLOR AZUL	1	37 / 7	1	SEGÚN FICHA E IMAGEN REFERENCIAL	1	ACCESORIOS, EMPAREJADOS, LIBRE DE DEFECTOS	0
			Calzado Invierno	1	1	CUERO NAPA COLOR AZUL	1	37 / 7	1	SEGÚN FICHA E IMAGEN REFERENCIAL	1	ACCESORIOS, EMPAREJADOS, LIBRE DE DEFECTOS	0
	S6	Calzado Caballeros	Calzado Verano	1	1	CUERO LISO COLOR NATURAL/CAMEL	1	40	1	SEGÚN FICHA E IMAGEN REFERENCIAL	1	ACCESORIOS, EMPAREJADOS, LIBRE DE DEFECTOS	1
			Calzado Invierno	1	1	CUERO LISO COLOR NATURAL/CAMEL	1	40	1	SEGÚN FICHA E IMAGEN REFERENCIAL	1	ACCESORIOS, EMPAREJADOS, LIBRE DE DEFECTOS	1
PUNTAJE				4			4		4		4		2
18													

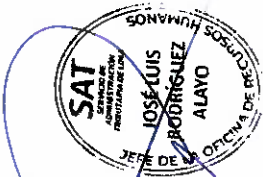

ING. PETER YURI SARMIENTO CANALES
ESPECIALISTA TEXTIL - CONFECCIONES

"Año de la recuperación y consolidación de la economía peruana"

Anexo 02

1 ERA FASE DE EVALUACIÓN DE LAS PRENDAS SOLICITAS PARA LA ADQUISICIÓN DE UNIFORMES PARA EL PERSONAL DEL SAT - DAMAS													
EMPRESA: CONSORCIO CAROLINA S.A.C.													
ÍTEM	SUB ÍTEM	DESCRIPCIÓN	PRENDAS	NRO. DE PIEZAS	V'B'	TELA / COLOR	V'B'	TALL A	V'B'	DISEÑO/CARA CTERISTICAS	V'B'	PRESENTACIÓN	V'B'
1	S1	Uniformes de invierno damas	Saco Manga Larga	1	1	CASIMIR COLOR AZUL COD. 290	1	M	1	SEGÚN FICHA E IMAGEN REFERENCIAL	0	ACCESORIOS, CAIDA, LIBRE DE IMPUREZAS	1
			Pantalón/Falda	1/1	1	CASIMIR COLOR AZUL COD. 290	1	M	1	SEGÚN FICHA E IMAGEN REFERENCIAL	0	ACCESORIOS, CAIDA, LIBRE DE IMPUREZAS	0
			Blusa Manga Larga	2	1	DOBBY FONDO BLANCO RAYAS CELESTE	1	M	1	SEGÚN FICHA E IMAGEN REFERENCIAL	0	ACCESORIOS, CAIDA, LIBRE DE IMPUREZAS	1
			Pullover	1	1	TEJIDO 1/2 MILANO COLOR CUERPO AZUL MARINO 1911/ VENA	1	M	1	SEGÚN FICHA E IMAGEN REFERENCIAL	1	ACCESORIOS, CAIDA, LIBRE DE IMPUREZAS	1
	S2	Uniformes de verano damas	Saco manga ¾	1	1	LANILLA COLOR AZUL COD. 270	1	M	1	SEGÚN FICHA E IMAGEN REFERENCIAL	1	ACCESORIOS, CAIDA, LIBRE DE IMPUREZAS	1
			Pantalón/Falda	1/1	1	LANILLA COLOR AZUL COD. 270	1	M	1	SEGÚN FICHA E IMAGEN REFERENCIAL	0	ACCESORIOS, CAIDA, LIBRE DE IMPUREZAS	0
			Blusa Manga Corta	2	1	DOBBY FONDO BLANCO RAYAS CELESTE	1	M	1	SEGÚN FICHA E IMAGEN REFERENCIAL	0	ACCESORIOS, CAIDA, LIBRE DE IMPUREZAS	1
			PUNTAJE			7		7		7		2	
												28	



ING. PETER YURI SARMIENTO CANALES
 ESPECIALISTA TEXTIL - CONFECCIONES

Abertura de Ojales
de Sacos no llegan a
la medida generando
que los botones no
sean funcionales.

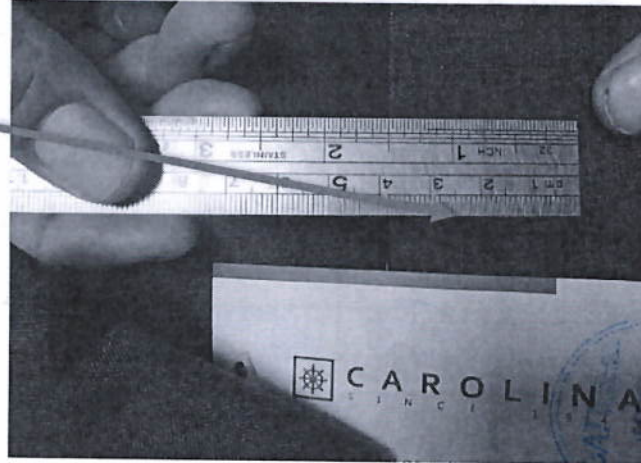

Diseño de Interior
de Pretina no
corresponde
según ficha
técnica.



Ancho Cuello de
Blusas fuera de
medidas según
diseño. (Pide 4.5
cm)

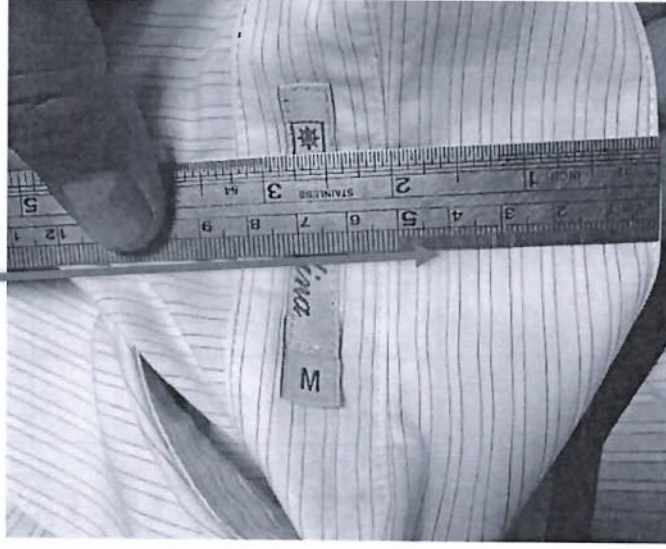

[Handwritten signature]

ING. PETER YURI SARMIENTO CANALES
ESPECIALISTA TEXTIL - CONFECCIONES

“Año de la recuperación y consolidación de la economía peruana”

Defecto de
diseño
(asimétrico)
Falda.

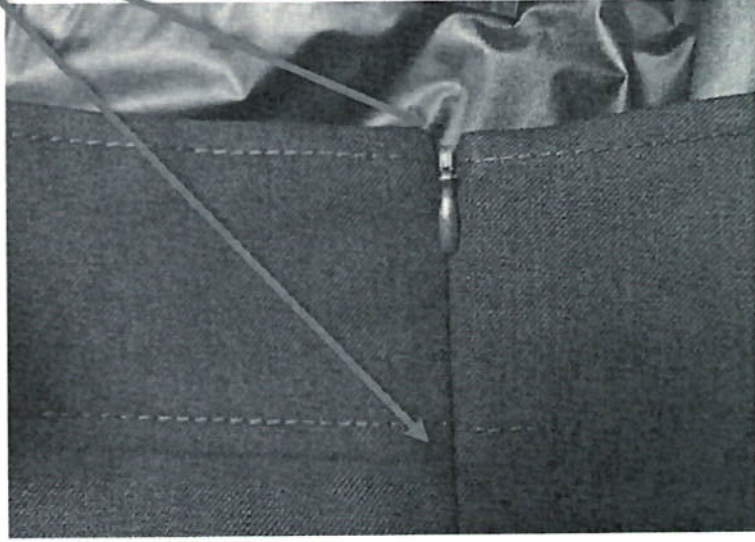

Colgador de
Falda pide cinta
satinada. No lo
es.



ING. PETER YURI SARMIENTO CANALES
ESPECIALISTA TEXTIL - CONFECCIONES

“Año de la recuperación y consolidación de la economía peruana”

1 ERA FASE DE EVALUACIÓN DE LAS PRENDAS SOLICITAS PARA LA ADQUISICIÓN DE UNIFORMES PARA EL PERSONAL DEL SAT - DAMAS

EMPRESA: **CORPORACIÓN CRIMOC S.A.C.**

ÍTEM	SUB ÍTEM	DESCRIPCIÓN	PRENDAS	NRO. DE PIEZAS	V'B	TELA / COLOR	V'B	TALLA	V'B	DISEÑO/CARACTERÍSTICAS	V'B	PRESENTACIÓN	V'B
1	S1	Uniformes de invierno damas	Saco Manga Larga	1	1	CASIMIR COLOR AZUL COD. 290	1	M	1	SEGÚN FICHA E IMAGEN REFERENCIAL	0	ACCESORIOS, CAIDA, LIBRE DE IMPUREZAS	1
			Pantalón/Falda	1/1	1	CASIMIR COLOR AZUL COD. 290	1	M	1	SEGÚN FICHA E IMAGEN REFERENCIAL	0	ACCESORIOS, CAIDA, LIBRE DE IMPUREZAS	0
			Blusa Manga Larga	2	1	DOBBY FONDO BLANCO RAYAS CELESTE	1	M	1	SEGÚN FICHA E IMAGEN REFERENCIAL	1	ACCESORIOS, CAIDA, LIBRE DE IMPUREZAS	1
			Pullover	1	1	TEJIDO 1/2 MILANO COLOR CUERPO AZUL MARINO 1911 / VENA ACERO 312	1	M	1	SEGÚN FICHA E IMAGEN REFERENCIAL	1	ACCESORIOS, CAIDA, LIBRE DE IMPUREZAS	1
2	S2	Uniformes de verano damas	Saco manga ¾	1	1	LANILLA COLOR AZUL COD. 270	1	M	1	SEGÚN FICHA E IMAGEN REFERENCIAL	0	ACCESORIOS, CAIDA, LIBRE DE IMPUREZAS	0
			Pantalón/Falda	1/1	1	LANILLA COLOR AZUL COD. 270	1	M	1	SEGÚN FICHA E IMAGEN REFERENCIAL	0	ACCESORIOS, CAIDA, LIBRE DE IMPUREZAS	0
			Blusa Manga Corta	2	1	DOBBY FONDO BLANCO RAYAS CELESTE	1	M	1	SEGÚN FICHA E IMAGEN REFERENCIAL	0	ACCESORIOS, CAIDA, LIBRE DE IMPUREZAS	1
PUNTAJE				7	7	7	7	7	2	4	27		



[Handwritten signature]

ING. PETER YURI SARMIENTO CANALES
ESPECIALISTA TEXTIL - CONFECCIONES

“Año de la recuperación y consolidación de la economía peruana”

Bordado fuera de Ubicación según diseño y tampoco tiene Isotopo.

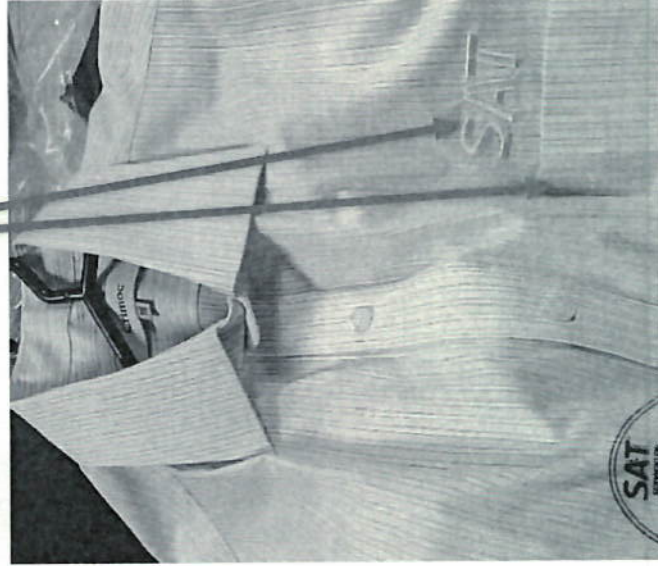

No está remallada la Sisa saco Dama.

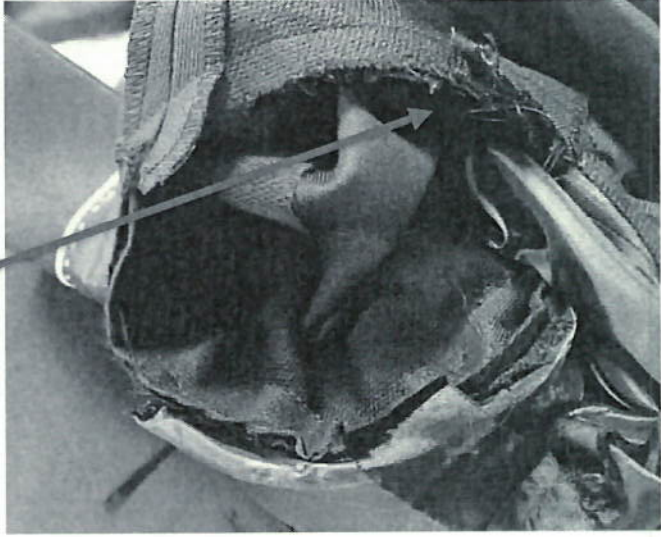

Bolsa de Bolsillo secreto no es tela principal como indica la Ficha Técnica.



[Handwritten signature]

ING. PETER YURI SARMIENTO CANALES
ESPECIALISTA TEXTIL - CONFECCIONES

Pantalón fuera de
diseño, no es semi
acampañado como
pide la ficha técnica.

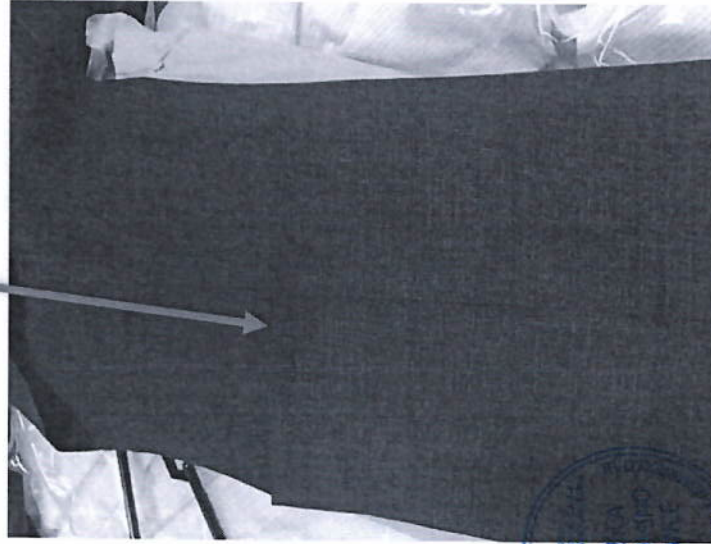

Manga de saco de
verano no es $\frac{3}{4}$
como indica la
ficha técnica.



Manga de saco de
invierno no es
larga como indica
la ficha técnica.



ING. PETER YURI SARMIENTO CANALES
ESPECIALISTA TEXTIL - CONFECCIONES

1 ERA FASE DE EVALUACIÓN DE LAS PRENDAS SOLICITAS PARA LA ADQUISICIÓN DE UNIFORMES PARA EL PERSONAL DEL SAT - CABALLEROS

EMPRESA:

CONSORCIO CAROLINA S.A.C.

ÍTEM	SUB ÍTEM	DESCRIPCIÓN	PRENDAS	NRO. DE PIEZAS	V"B*	TELA / COLOR	V"B*	TALLA	V"B*	DISEÑO	V"B*	PRESENTACIÓN	V"B*
2	S3	Uniformes de invierno caballeros	Saco 1 botón abertura central	1	1	CASIMIR COLOR AZUL COD. 290	1	L	1	SEGÚN FICHA E IMAGEN REFERENCIAL	0	ACCESORIOS, CAIDA, LIBRE DE IMPUREZAS	1
			Pantalón	2	1	CASIMIR COLOR AZUL COD. 290	1	L	1	SEGÚN FICHA E IMAGEN REFERENCIAL	0	ACCESORIOS, CAIDA, LIBRE DE IMPUREZAS	1
			Camisa Manga Larga	2	1	DOBBY FONDO BLANCO RAYAS CELESTE	1	16	1	SEGÚN FICHA E IMAGEN REFERENCIAL	0	ACCESORIOS, CAIDA, LIBRE DE IMPUREZAS	1
			Pullover	1	1	TEJIDO 1/2 MILANO COLOR CUERPO AZUL MARINO 1911 / VENA ACERO 312	1	L	1	SEGÚN FICHA E IMAGEN REFERENCIAL	1	ACCESORIOS, CAIDA, LIBRE DE IMPUREZAS	1
	S4	Uniformes de verano caballeros	Saco 1 botón abertura central	1	1	LANILLA COLOR AZUL COD. 270	1	L	1	SEGÚN FICHA E IMAGEN REFERENCIAL	0	ACCESORIOS, CAIDA, LIBRE DE IMPUREZAS	1
Pantalón			2	1	LANILLA COLOR AZUL COD. 270	1	L	1	SEGÚN FICHA E IMAGEN REFERENCIAL	0	ACCESORIOS, CAIDA, LIBRE DE IMPUREZAS	1	
Camisa Manga Larga			2	1	DOBBY FONDO BLANCO RAYAS CELESTE	1	16	1	SEGÚN FICHA E IMAGEN REFERENCIAL	0	ACCESORIOS, CAIDA, LIBRE DE IMPUREZAS	1	
			PUNTAJE	7	7		7		7		1		7



[Firma manuscrita]

ING. PETER YURI SARMIENTO CANALES
ESPECIALISTA TEXTIL - CONFECCIONES

Diseño de
Hombros (Sacos)
Asimétrico.

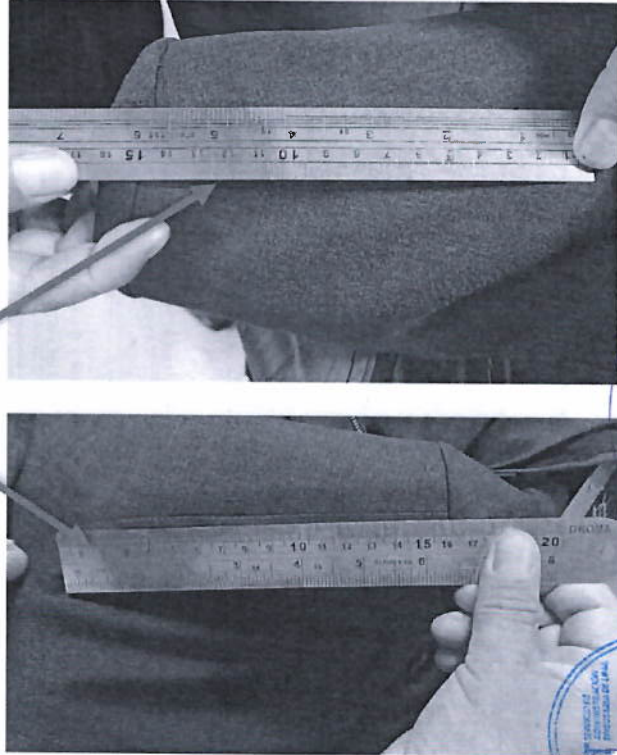

Diseño de
Hombros (Sacos)
Asimétrico.



ING. PETER YURI SARMIENTO CANALES
ESPECIALISTA TEXTIL - CONFECCIONES

"Año de la recuperación y consolidación de la economía peruana"

Diseño de Yugo más pequeño en la camisa.

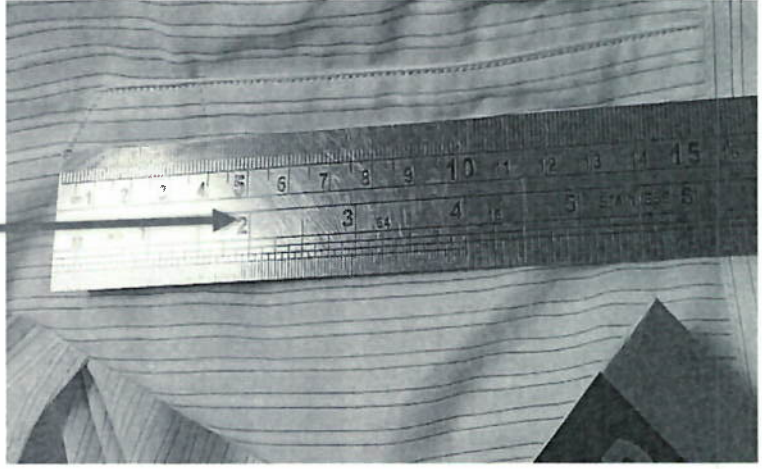

Diseño de Boca de Bolsillo en el pantalón esta asimétrico.

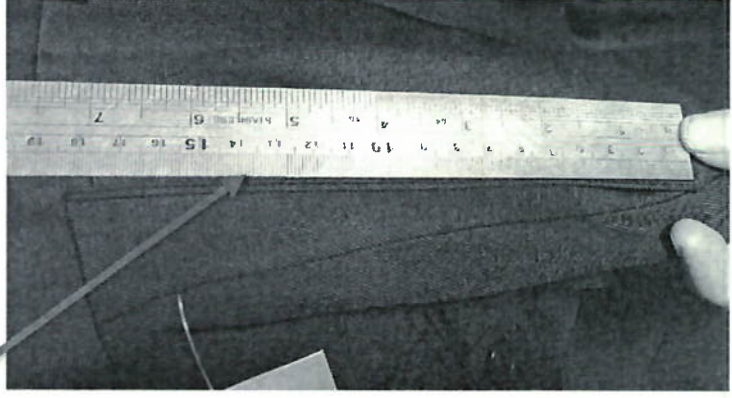

[Handwritten signature]

ING. PETER YURI SARMIENTO CANALES
ESPECIALISTA TEXTIL - CONFECCIONES

1 ERA FASE DE EVALUACIÓN DE LAS PRENDAS SOLICITAS PARA LA ADQUISICIÓN DE UNIFORMES PARA EL PERSONAL DEL SAT - CABALLEROS

EMPRESA: CORPORACIÓN CRIMOC S.A.C.

ÍTEM	SUB ÍTEM	DESCRIPCIÓN	PRENDAS	NRO. DE PIEZAS	V°B°	TELA / COLOR	V°B°	TALLA	V°B°	DISEÑO	V°B°	PRESENTACIÓN	V°B°		
2	S3	Uniformes de invierno caballeros	Saco 1 botón abertura central	1	1	CASIMIR COLOR AZUL COD. 290	1	L	1	SEGÚN FICHA E IMAGEN REFERENCIAL	0	ACCESORIOS, CAIDA, LIBRE DE IMPUREZAS	0		
			Pantalón	2	1	CASIMIR COLOR AZUL COD. 290	1	L	1	SEGÚN FICHA E IMAGEN REFERENCIAL	0	ACCESORIOS, CAIDA, LIBRE DE IMPUREZAS	1		
			Camisa Manga Larga	2	1	DOBBY FONDO BLANCO RAYAS CELESTE	1	16	1	SEGÚN FICHA E IMAGEN REFERENCIAL	0	ACCESORIOS, CAIDA, LIBRE DE IMPUREZAS	1		
			Pullover	1	1	TEJIDO 1/2 MILANO COLOR CUERPO AZUL MARINO 1911 / VENA ACERO 312	1	L	1	SEGÚN FICHA E IMAGEN REFERENCIAL	1	ACCESORIOS, CAIDA, LIBRE DE IMPUREZAS	1		
	S4	Uniformes de verano caballeros	Saco 1 botón abertura central	1	1	LANILLA COLOR AZUL COD. 270	1	L	1	SEGÚN FICHA E IMAGEN REFERENCIAL	1	ACCESORIOS, CAIDA, LIBRE DE IMPUREZAS	0		
Pantalón			2	1	LANILLA COLOR AZUL COD. 270	1	L	1	SEGÚN FICHA E IMAGEN REFERENCIAL	0	ACCESORIOS, CAIDA, LIBRE DE IMPUREZAS	1			
Camisa Manga Larga			2	1	DOBBY FONDO BLANCO RAYAS CELESTE	1	16	1	SEGÚN FICHA E IMAGEN REFERENCIAL	0	ACCESORIOS, CAIDA, LIBRE DE IMPUREZAS	1			
			PUNTAJE		7				7				2	5	28



[Handwritten signature]

ING. PETER YURI SARMIENTO CANALES
ESPECIALISTA TEXTIL - CONFECCIONES

“Año de la recuperación y consolidación de la economía peruana”

Diseño de Botón central fuera de especificaciones (No es el diseño/ubicación según ficha técnica e imágenes).

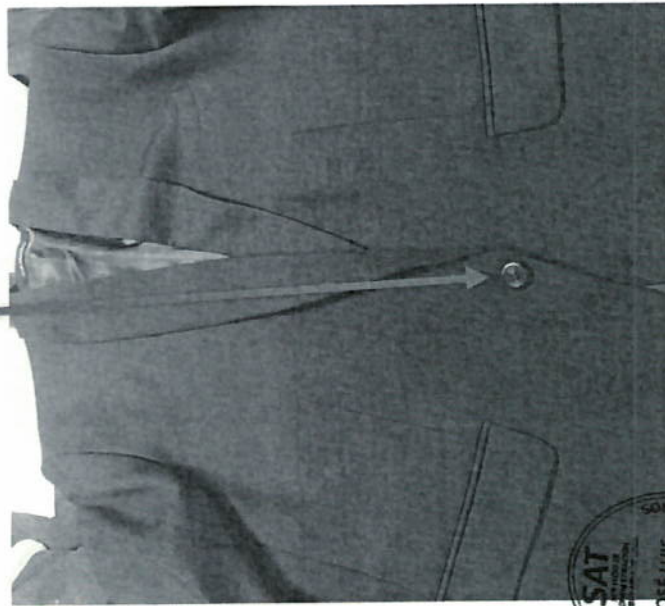

Bordado SAT fuera de lugar según diseño en la camisa, fuera de medida y en el bolsillo no tiene el ISOTIPO que se indica en la ficha técnica.

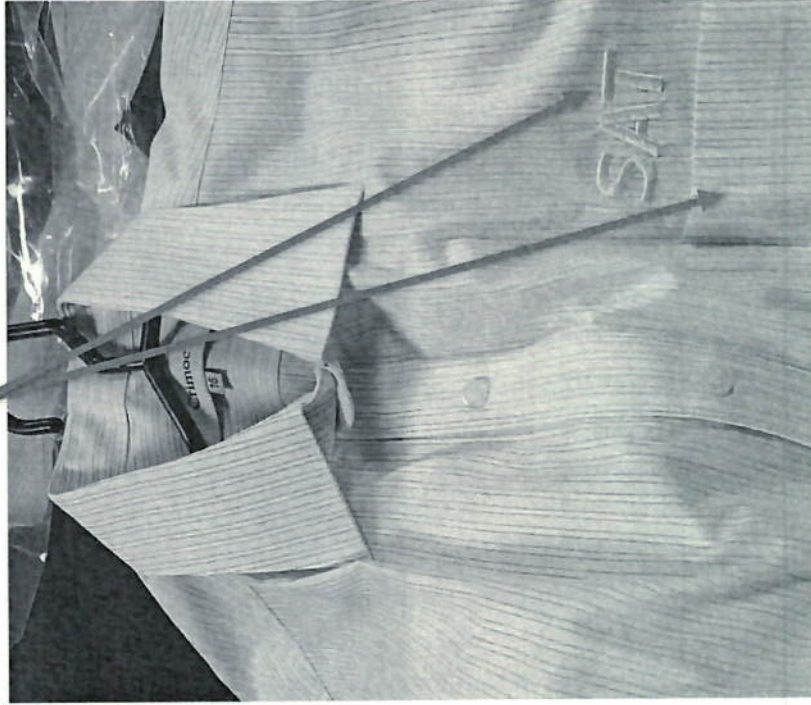

Sacos con Hilos
Suelos
(Impurezas)

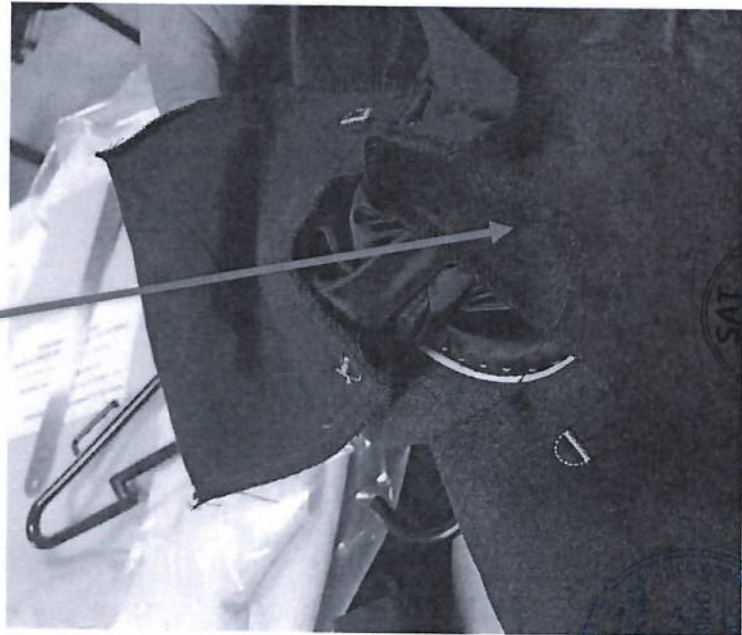

Mala Ubicación del
Botón (No hay
diseño ni la ficha
técnica). No
cumple la
funcionalidad.

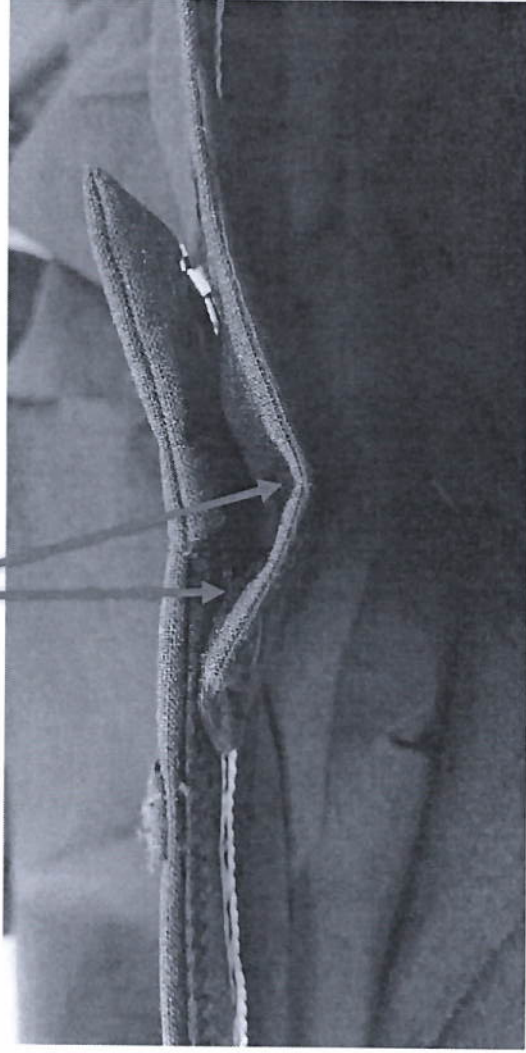

[Handwritten signature]

ING. PETER YURI SARMIENTO CANALES
ESPECIALISTA TEXTIL - CONFECCIONES

"Año de la recuperación y consolidación de la economía peruana"

1 ERA FASE DE EVALUACIÓN DE LAS PRENDAS SOLICITAS PARA LA ADQUISICIÓN DE UNIFORMES PARA EL PERSONAL DEL SAT - CABALLEROS

EMPRESA:

SAMITEX S.A.

ÍTEM	SUB ÍTEM	DESCRIPCIÓN	PRENDAS	NRO. DE PIEZAS	V°B°	TELA / COLOR	V°B°	TALLA	V°B°	DISEÑO	V°B°	PRESENTACIÓN	V°B°
2	S3	Uniformes de invierno caballeros	Saco 1 botón abertura central	1	1	CASIMIR COLOR AZUL COD. 290	1	L	1	SEGÚN FICHA E IMAGEN REFERENCIAL	0	ACCESORIOS, CAIDA, LIBRE DE IMPUREZAS	0
			Pantalón	2	1	CASIMIR COLOR AZUL COD. 290	1	L	1	SEGÚN FICHA E IMAGEN REFERENCIAL	1	ACCESORIOS, CAIDA, LIBRE DE IMPUREZAS	1
			Camisa Manga Larga	2	1	DOBBY FONDO BLANCO RAYAS CELESTE	1	16	1	SEGÚN FICHA E IMAGEN REFERENCIAL	0	ACCESORIOS, CAIDA, LIBRE DE IMPUREZAS	1
			Pullover	1	1	TEJIDO 1/2 MILANO COLOR CUERPO AZUL MARINO 1911 / VENA ACERO 312	1	L	1	SEGÚN FICHA E IMAGEN REFERENCIAL	1	ACCESORIOS, CAIDA, LIBRE DE IMPUREZAS	1
	S4	Uniformes de verano caballeros	Saco 1 botón abertura central	1	1	LANILLA COLOR AZUL COD. 270	1	L	1	SEGÚN FICHA E IMAGEN REFERENCIAL	0	ACCESORIOS, CAIDA, LIBRE DE IMPUREZAS	1
			Pantalón	2	1	LANILLA COLOR AZUL COD. 270	1	L	1	SEGÚN FICHA E IMAGEN REFERENCIAL	1	ACCESORIOS, CAIDA, LIBRE DE IMPUREZAS	1
		Camisa Manga Larga	2	1	DOBBY FONDO BLANCO RAYAS CELESTE	1	16	1	SEGÚN FICHA E IMAGEN REFERENCIAL	0	ACCESORIOS, CAIDA, LIBRE DE IMPUREZAS	1	
			PUNTAJE	7	7		7		7		3		6



[Handwritten signature]

ING. PETER YURI SARMIENTO CANALES
ESPECIALISTA TEXTIL - CONFECCIONES

Defecto de Costura
(Presentación)

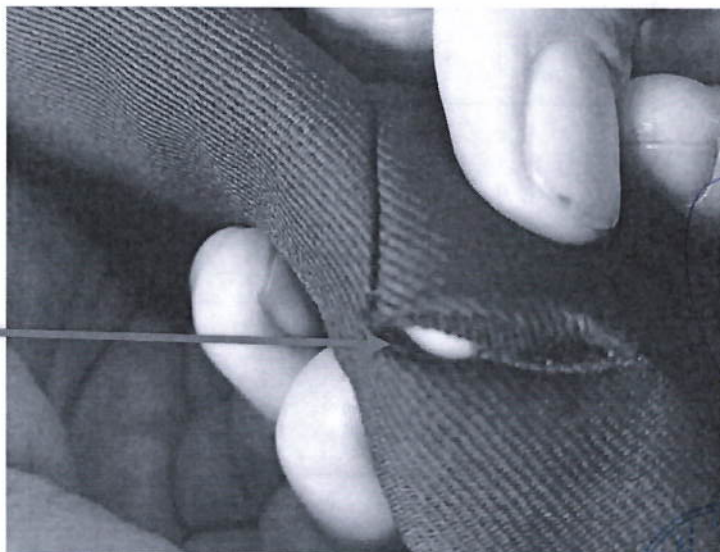

Defecto de Camisa
no cuenta en el
bolsillo con el
ISOTIPO

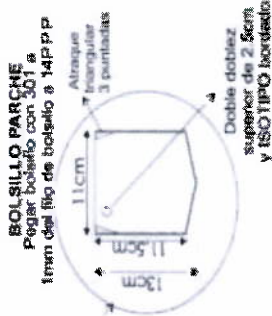
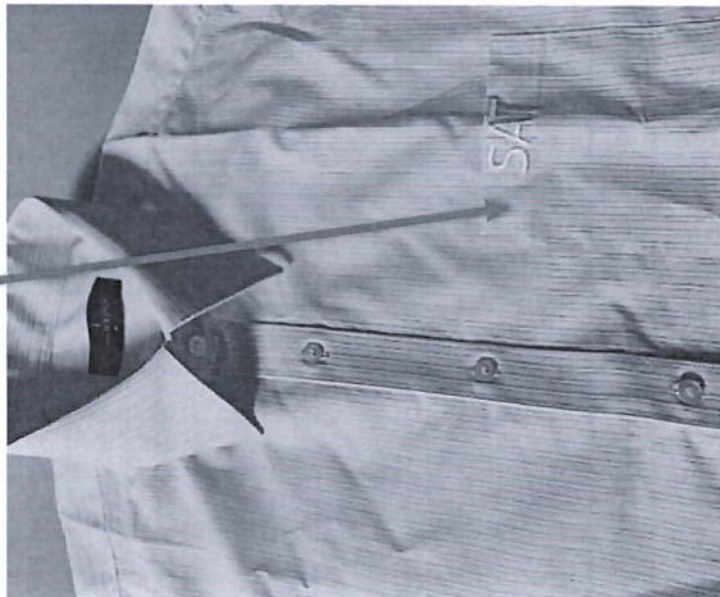

Diseño en Ancho
de Hombros
asimétrico (fuera
de tolerancia).

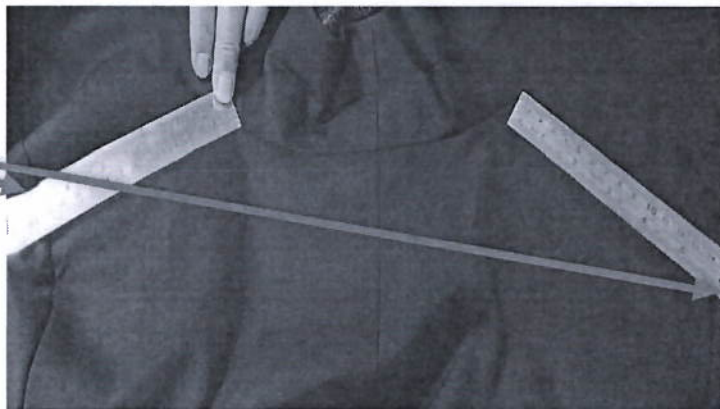

ING. PETER YURI SARMIENTO CANALES
ESPECIALISTA TEXTIL - CONFECCIONES

“Año de la recuperación y consolidación de la economía peruana”

1 ERA FASE DE EVALUACIÓN DEL CALZADO SOLICITADO PARA LA ADQUISICIÓN DE UNIFORMES PARA EL PERSONAL DEL SAT - DAMAS - CABALLEROS

INDUSTRIA ESTRELLA AZUL E.I.R.L.													
EMPRESA:													
ÍTEM	SUB ÍTEM	DESCRIPCIÓN	PRENDAS	NRO. DE PIEZAS	V"B"	MATERIAL / COLOR	V"B"	TALLA/ TACO	V"B"	DISEÑO/CARACTERÍSTICAS	V"B"	PRESENTACIÓN	V"B"
3	S5	Calzado Damas	Calzado Verano	1	1	CUERO NAPA COLOR AZUL	1	37 / 7	1	SEGÚN FICHA E IMAGEN REFERENCIAL	1	ACCESORIOS, EMPAREJADOS, LIBRE DE DEFECTOS	0
			Calzado Invierno	1	1	CUERO NAPA COLOR AZUL	1	37 / 7	1	SEGÚN FICHA E IMAGEN REFERENCIAL	1	ACCESORIOS, EMPAREJADOS, LIBRE DE DEFECTOS	1
	S6	Calzado Caballeros	Calzado Verano	1	1	CUERO LISO COLOR NATURAL/CAMEL	1	40	1	SEGÚN FICHA E IMAGEN REFERENCIAL	0	ACCESORIOS, EMPAREJADOS, LIBRE DE DEFECTOS	0
			Calzado Invierno	1	1	CUERO LISO COLOR NATURAL/CAMEL	1	40	1	SEGÚN FICHA E IMAGEN REFERENCIAL	0	ACCESORIOS, EMPAREJADOS, LIBRE DE DEFECTOS	0
			PUNTAJE		4	4	4	4	2	1	15		





 ING. PETER YURI SARMIENTO CANALES
 ESPECIALISTA TEXTIL - CONFECCIONES

“Año de la recuperación y consolidación de la economía peruana”



Diseño no cumple según la ficha e Imagen Referencia.

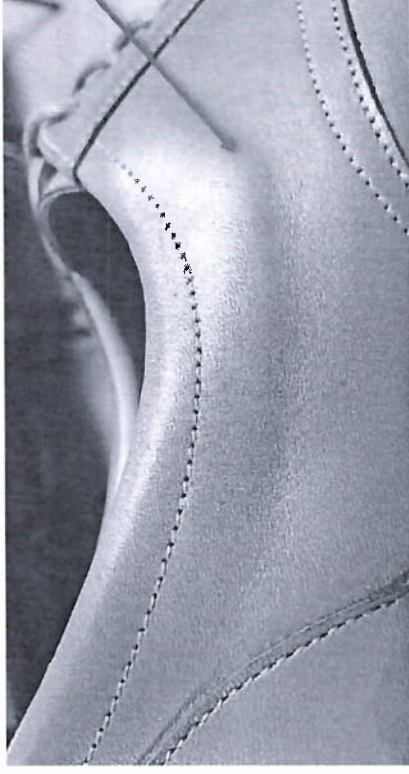

Defecto de Acolchado



Suciedad

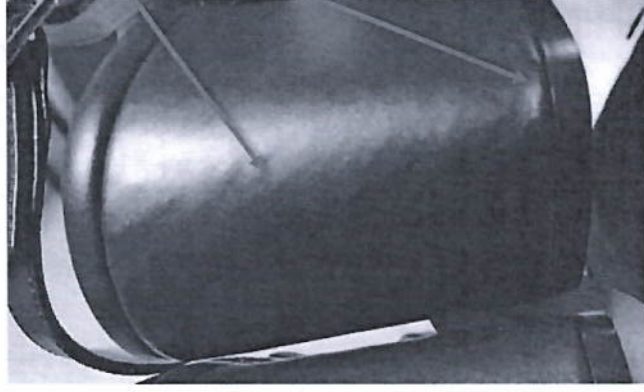

Taco arrugado y mal formado



[Handwritten signature]

ING. PETER YURI SARMIENTO CAVALES
ESPECIALISTA TEXTIL - CONFECCIONES

1 ERA FASE DE EVALUACIÓN DEL CALZADO SOLICITADO PARA LA ADQUISICIÓN DE UNIFORMES PARA EL PERSONAL DEL SAT - DAMAS - CABALLEROS

EMPRESA:		KAPASO S.R.L.										
----------	--	---------------	--	--	--	--	--	--	--	--	--	--

ÍTEM	SUB ÍTEM	DESCRIPCIÓN	PRENDAS	NRO. DE PIEZAS	V"B"	MATERIAL / COLOR	V"B"	TALLA/ TACO	V"B"	DISEÑO/CARACTERÍSTICAS	V"B"	PRESENTACIÓN	V"B"
3	S5	Calzado Damas	Calzado Verano	1	1	CUERO NAPA COLOR AZUL	1	37 / 7	1	SEGÚN FICHA E IMAGEN REFERENCIAL	0	ACCESORIOS, EMPAREJADOS, LIBRE DE DEFECTOS	0
			Calzado Invierno	1	1	CUERO NAPA COLOR AZUL	1	37 / 7	1	SEGÚN FICHA E IMAGEN REFERENCIAL	1	ACCESORIOS, EMPAREJADOS, LIBRE DE DEFECTOS	0
	S6	Calzado Caballeros	Calzado Verano	1	1	CUERO LISO COLOR NATURAL/CAMEL	1	40	1	SEGÚN FICHA E IMAGEN REFERENCIAL	0	ACCESORIOS, EMPAREJADOS, LIBRE DE DEFECTOS	1
			Calzado Invierno	1	1	CUERO LISO COLOR NATURAL/CAMEL	1	40	1	SEGÚN FICHA E IMAGEN REFERENCIAL	0	ACCESORIOS, EMPAREJADOS, LIBRE DE DEFECTOS	1



[Handwritten signature]

.....
ING. PETER YURI SARMIENTO CANALES
ESPECIALISTA TEXTIL - CONFECCIONES



Diseño no cumple según la ficha e Imagen Referencia



Diseño no cumple según la ficha e Imagen Referencia



Cuero arrugado

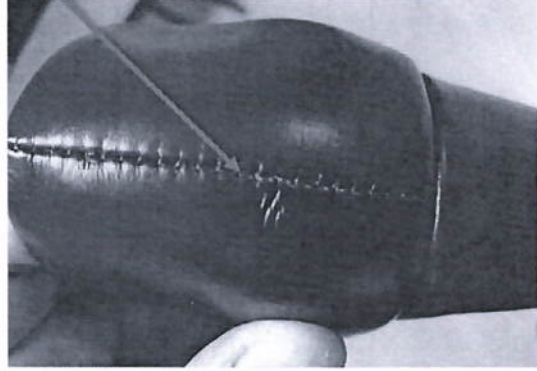

Costura torcida y defecto de arruga



Cuero arrugado



ING. PETER YURI SARMIENTO CANALES
ESPECIALISTA TEXTIL - CONFECCIONES

“Año de la recuperación y consolidación de la economía peruana”

Anexo 03

2DA FASE DE EVALUACIÓN DE LAS PRENDAS SOLICITAS PARA LA ADQUISICIÓN DE UNIFORMES PARA EL PERSONAL DEL SAT 2025

EMPRESA:	MODAS MARLENCH E.I.R.L.TDA - DAMAS
----------	------------------------------------

ASPECTO	VERIFICACIÓN N	DESCRIPCIÓN	SACO	PANTALON/FALE A	BLUSA/PULLOVER	
CALIDAD DE CONFECCIÓN	Verificación de la Simetría	Largo de Mangas	1		1	
		Cuellos y Solapas	1		1	
		Bolsillos	1	1		
		Pinzas de entalle	1	1	1	
		Ancho de Hombros	1		1	
			Distancia entre ojales y Botones	1	1	1
			Puños de igual Dimensiones	1		1
			Corte Simétricos en la parte interna de forro y tela	1	1	1
			Revisión de confección: Modelo y Medidas	1	1	1
		Verificación específica de las bases	Materiales Principales y Tejido tela principal, forros y entretelas	1	1	1
CALIDAD DE ACABADOS		Botones	1	1	1	
		Porta leños, ganchos, materiales de empaque	1	1	1	
		Prenda exenta de defectos de confección y acabados en la parte externa e interna	1	1	1	
		Limpieza	1	1	1	
		Tonalidades iguales en todas sus partes	1	1	1	
		Prenda exenta de defectos de diseño y materiales	1	1	1	
		RESULTADO	17	13	16	

46



EMPRESA:	MODAS MARLENCH E.I.R.L.TDA - DAMAS
----------	------------------------------------

ASPECTO	VERIFICACIÓN N	DESCRIPCIÓN	SACO	PANTALONIFALFA	BLUSAIPULLOVER
DIMENSIONES	Verificación de las Medidas	Tallas de la Muestra	1	1	1
		Ensamblajes	1	1	1
		Costuras	1	1	1
		Botones	1	1	1
		Distancia y Ubicación (Bolsillos, ojales, cuellos, presillas, basta, etc)	1	1	1
OPERATIVIDAD	Verificación del funcionamiento de los accesorios	Cierre (deslamiento, sin trabas)		1	
		Ganchos de Pantalón			
		Botones (al abotonarse)	1	1	1
		RESULTADO	6	7	6

19

[Handwritten signature]

ING. PETER YURI SARMIENTO CANALES
ESPECIALISTA TEXTIL - CONFECCIONES

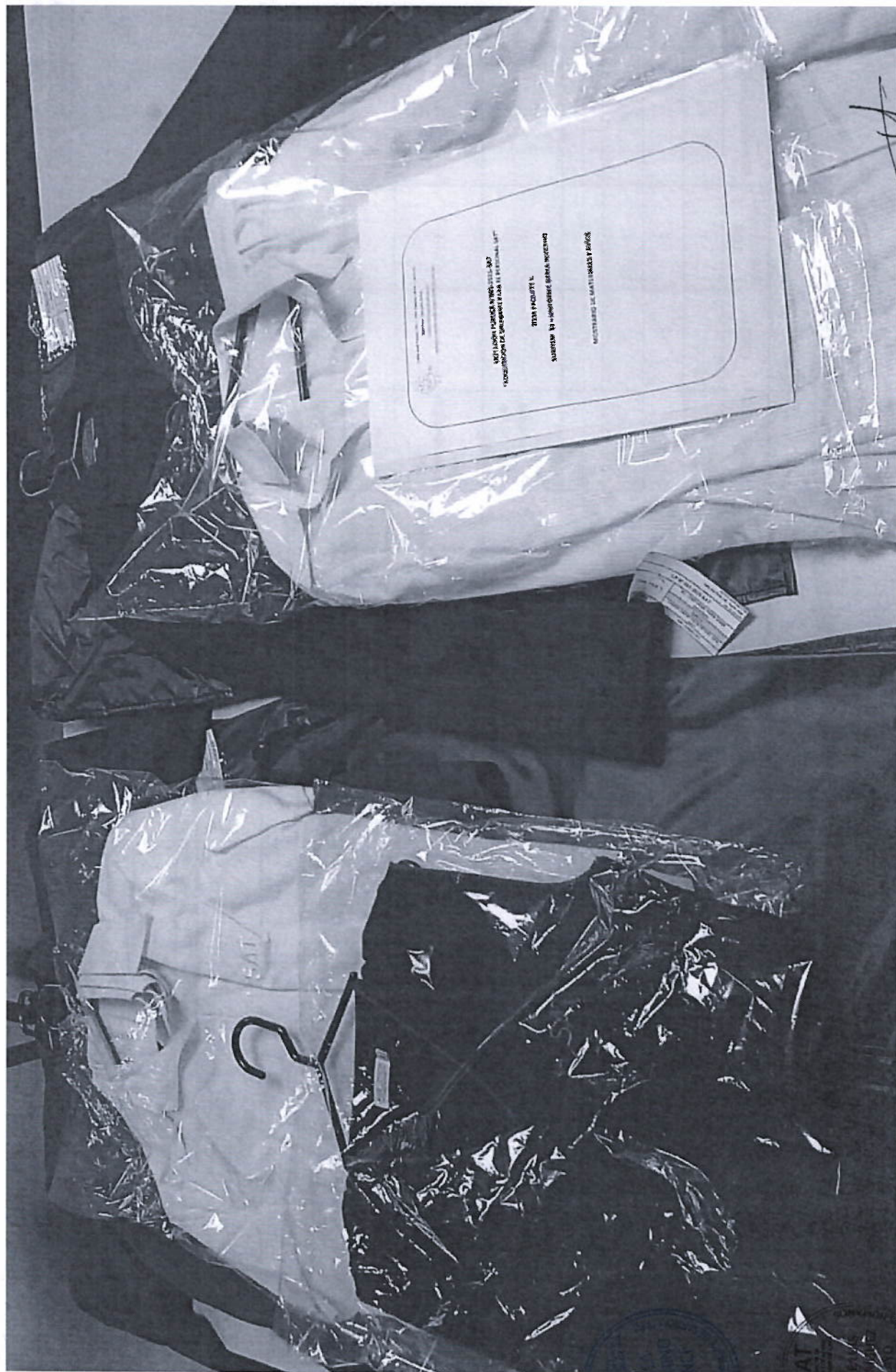

“Año de la recuperación y consolidación de la economía peruana”

Anexo 04

2DA FASE DE EVALUACIÓN DE LAS PRENDAS SOLICITAS PARA LA ADQUISICIÓN DE UNIFORMES PARA EL PERSONAL DEL SAT 2025

EMPRESA: <div>TERNOS MONETT S.A. - CABALLEROS</div>					
ASPECTO	VERIFICACIÓN N°	DESCRIPCIÓN	SACO	PANTALON	CAMISA/PULLOVER
CALIDAD DE CONFECCIÓN	Verificación de la Simetría	Largo de Mangas	1		1
		Cuellos y Solapas	1		1
		Bolsillos	1	1	1
		Pinzas de entalle	1	1	1
		Ancho de Hombros	1		1
		Distancia entre ojales y Botones	1	1	1
		Puños de igual Dimensiones	1		1
		Corte Simétricos en la parte interna de forro y tela principal	1	1	1
		Revisión de confección: Modelo y Medidas	1	1	1
		Materiales Principales y Tejido tela principal, forros y entretelas	1	1	1
CALIDAD DE ACABADOS	Verificación de caída y aplomo de la prenda	Botones	1	1	1
		Porta temos, ganchos, materiales de empaque	1	1	1
		Prenda exenta de defectos de confección y acabados en la parte externa e interna	1	1	1
		Limpieza	1	1	1
		Tonalidades iguales en todas sus partes	1	1	1
		Prenda exenta de defectos de diseño y materiales	1	1	1
RESULTADO			17	13	17



2DA FASE DE EVALUACIÓN DE LAS PRENDAS SOLICITAS PARA LA ADQUISICIÓN DE UNIFORMES PARA EL PERSONAL DEL SAT 2025

EMPRESA: TERNOS MONETT S.A. - CABALLEROS					
ASPECTO	VERIFICACIÓN N	DESCRIPCIÓN	SACO	PANTALON	CAMISA/PULLOVER
DIMENSIONES	Verificación de las Medidas	Tallas de la Muestra	1	1	1
		Ensanchos	1	1	1
		Costuras	1	1	1
		Botones	1	1	1
		Distancia y Ubicación (Bolsillos, ojales, cuellos, presillas, basta, etc)	1	1	1
OPERATIVIDAD	Verificación del funcionamiento de los accesorios	Cierre (deslizamiento, sin tiras)		1	
		Ganchos de Pantalón		1	
		Botones (al abotonarse)	1	1	1
		RESULTADO	6	8	6

ING. PETER YURI SARMIENTO CANALES
ESPECIALISTA TEXTIL - CONFECCIONES

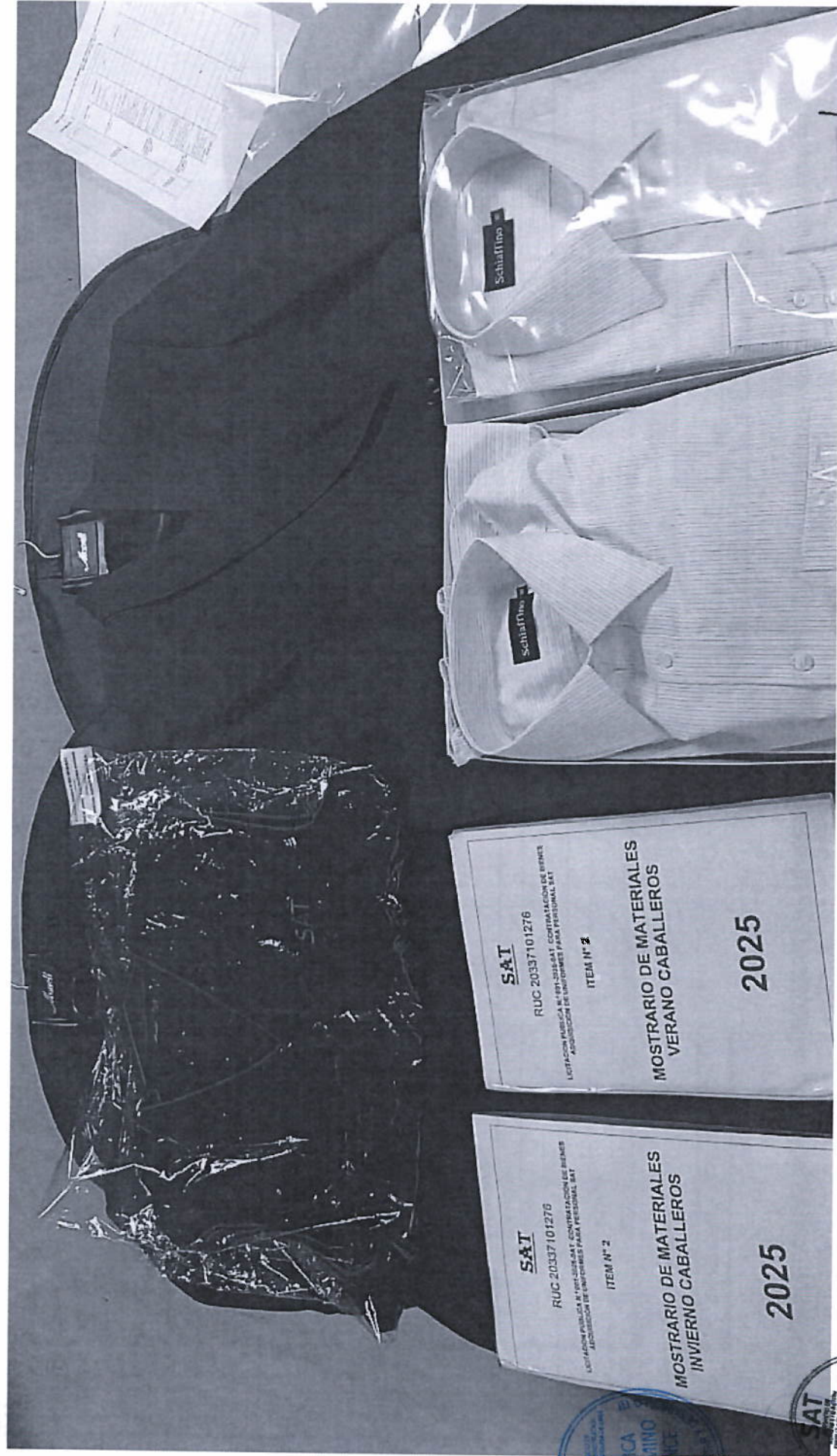

ING. PETER YURI SARMIENTO CANALES
ESPECIALISTA TEXTIL - CONFECCIONES

Anexo 05

2DA FASE DE EVALUACIÓN DEL CALZADO SOLICITADO PARA LA ADQUISICIÓN DE UNIFORMES PARA EL PERSONAL DEL SAT 2025				
ASPECTO	VERIFICACIÓN	DESCRIPCIÓN	G&F CUEROS Y DERIVADOS S.A.C.	INDUSTRIAL ZAYMA S.A.C.
CALIDAD DE MANUFACTURA	Verificación de material, de la Simetría y Distancias	Identificación del Material	1	1
		Espesor del Cuero, Badana, Puntera y contrafuerte	1	1
		Medidas y Modelo según Ficha	1	1
		Uniformidad y Simetría	1	0
		Acabado Final	1	0
		RESULTADO	5	3

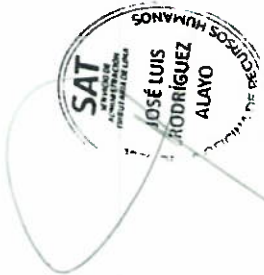

ING. PETER YURI SARMIENTO CANALES
ESPECIALISTA TEXTIL - CONFECCIONES

PRESENTACIÓN G&F
CUEROS Y DERIVADOS
S.A.C.



PRESENTACIÓN
INDUSTRIAL ZAYMA
S.A.C.



ING. PETER YURI SARMIENTO CANALES
ESPECIALISTA TEXTIL - CONFECCIONES

“Año de la recuperación y consolidación de la economía peruana”

Cuero Arrugado



No hay simetría lado interno más largo (lado izquierdo)

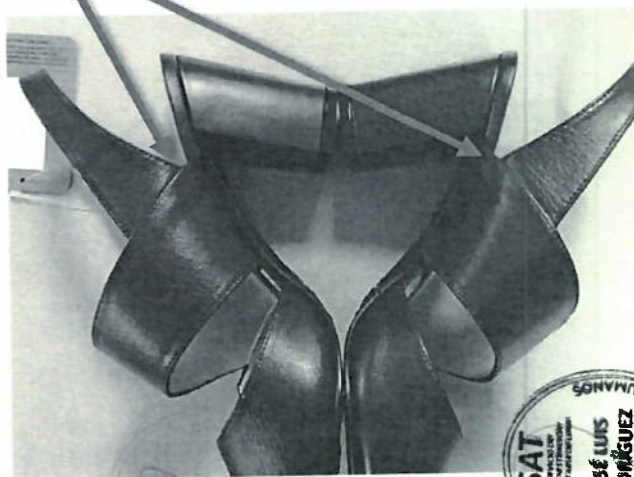

Presencia de Tela entre Cuero y Badana que no corresponde

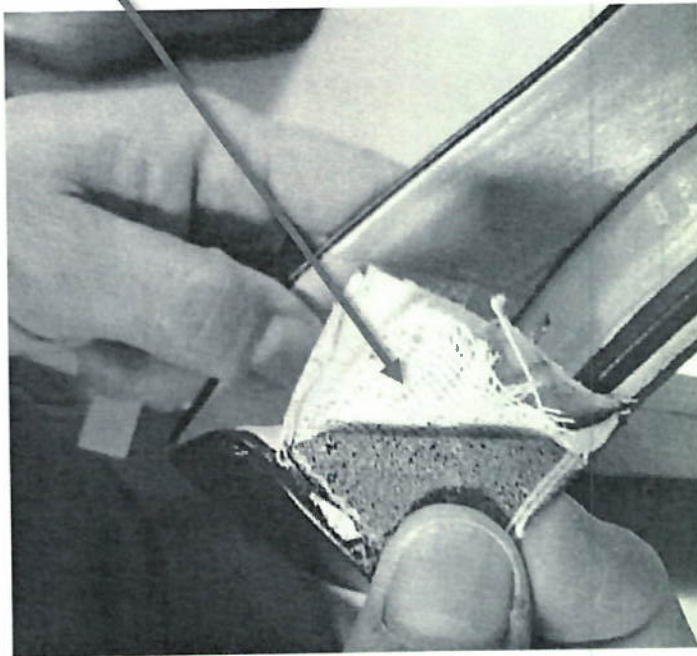

[Handwritten signature]

ING. PETER YURI SARMIENTO CANALES
ESPECIALISTA TEXTIL - CONFECCIONES

