

Comité de Selección

ACTA DE ADMISIÓN, CALIFICACIÓN, EVALUACIÓN TÉCNICA Y ECONÓMICA Y OTORGAMIENTO DE LA BUENA PRO DEL PROCEDIMIENTO DE SELECCIÓN

CP-SM-12-2024-GR.LAMB/CS-1

CONTRATACIÓN DEL SERVICIO DE CONSULTORÍA DE OBRA PARA LA ELABORACIÓN DE LOS EXPEDIENTES TÉCNICOS DE LOS PROYECTOS CON C.U.I. N° 2603964 – 2610514

En el distrito de Chiclayo, provincia de Chiclayo y departamento de Lambayeque el 14 de noviembre del 2024, en el Área de Apoyo en Contrataciones del Estado de la Oficina de Logística del Gobierno Regional de Lambayeque Sede Central, sito en Av. Juan Tomis Stack N° 975, se reunió el Comité de Selección, reconstituido mediante **RESOLUCION JEFATURAL REGIONAL N° 000752-2024-GR.LAMB/ORAD [515484147-16]** de fecha 20 de agosto del 2024, encargado de la preparación, conducción y realización del procedimiento de selección detallado en el encabezado de la presente acta, a fin de dar inicio a las etapas del procedimiento, contando con el quórum de ley:

NOMBRE	MIEMBRO	DEPENDENCIA
Sergio Rodil Tineo Huancas	Presidente	Dirección de Estudios y Asistencia Técnica
Wilder Eduardo Cabos Capuñay	Primer Miembro	Dirección de Estudios y Asistencia Técnica
Segundo Francisco Morey Mirano	Segundo Miembro	Oficina de Logística

Considerando, que las acciones efectuadas por el Comité de Selección, se enmarcan en los alcances de la Ley de Contrataciones del Estado, aprobados por la Ley N.º 30225, modificado por el Decreto Legislativo N.º 1444, vigente desde el 30 de enero del 2019 y el Reglamento de la Ley de Contrataciones del Estado, modificado mediante Decreto Supremo N.º 344-2018-EF, vigente desde el 30 de enero del 2019; modificado mediante Decreto Supremo N.º 377-2019-EF, vigente desde el 14 de diciembre del 2019, modificado mediante Decreto Supremo N.º 168-2020-EF, vigente desde el 30 de junio del 2020, Decreto Supremo N.º 250-2020-EF, vigente desde el 04 de setiembre del 2020; Decreto Supremo N.º 162-2021-EF, vigente desde el 26 de junio del 2021; Decreto Supremo N.º 234-2022-EF, vigente desde el 07 de octubre del 2022; y Decreto Supremo N.º 308-2022-EF, vigente desde el 23 de diciembre del 2022; Decreto Supremo N.º 167-2023-EF, vigente desde el 05 de agosto del 2023; Decreto Supremo N.º 051-2024-EF, vigente desde el 14 de abril de 2024 y habiéndose verificado el cumplimiento de los requisitos establecidos en las mencionadas normas con referencia al procedimiento de selección; se ha cumplido en los plazos establecidos en comunicar la presente Convocatoria a través del Sistema Electrónico de Contrataciones del Estado – SE@CE, contando con los siguientes registrados:

N°	RUC/Código	Nombre o Razón Social	Fecha de registro en el procedimiento	Estado
1	10266951979	ABANTO ROJAS ZOILA EMPERATRIZ	2024-08-21 04:25:14.0	Válido
2	10081579887	MARTINEZ VARGAS ALBERTO JOSE	2024-08-21 10:55:31.0	Válido
3	20494986320	CONSULTORIA, CONSTRUCTORA Y PROVEEDORES EN GENERAL PALES S.A.C.	2024-08-21 16:38:17.0	Válido
4	20602363539	TCONSERG GROUP S.R.L.	2024-08-21 17:20:25.0	Válido
5	20605391975	COSEBI CONTRATISTAS GENERALES S.A.C.	2024-08-21 18:57:22.0	Válido
6	10267222849	BUSTAMANTE MARRUFO LUCIO	2024-08-22 07:26:50.0	Válido
7	10403887493	VELASQUEZ VASQUEZ EMILIO FELIX	2024-08-22 10:14:57.0	Válido
8	20493929403	AYEP CONTRATISTAS GENERALES E.I.R.L.	2024-08-23 11:31:52.0	Válido
9	20487555186	SBC CONSULTORES Y CONSTRUCTORES DE OBRAS CIVILES S.A.C.	2024-08-23 16:04:41.0	Válido
10	20601187761	CABANILLAS Y FLORES INGENIEROS SOCIEDAD ANONIMA CERRADA	2024-08-23 23:01:14.0	Válido

Comité de Selección

11	20601556295	3C ARQUITECTOS ARQUITECTURA Y ESTUDIO SOCIEDAD ANONIMA CERRADA	2024-08-23 23:39:39.0	Válido
12	10446381330	MENDOZA TERRONES ALEX VLADIMIR	2024-08-27 09:12:00.0	Válido
13	20609966816	SERVICIOS DE INGENIERIA Y CONSTRUCCION VALLEJOS E.I.R.L	2024-08-27 22:03:23.0	Válido
14	20600156943	GRUPO JHAZEL S.R.L.	2024-08-28 18:29:38.0	Válido
15	10027062038	MORALES RIVAS GENARO	2024-08-28 23:06:23.0	Válido
16	10198001240	ROJAS SOTO GILBERTO VIDAL	2024-08-29 19:52:36.0	Válido
17	10440280329	GAMARRA BOBADILLA BORIS RENZO	2024-08-30 15:11:46.0	Válido
18	20604942480	COLLANTES CORPORACION S.A.C	2024-08-30 20:58:34.0	Válido
19	10239904438	TTITO CCAMA MIGUEL ANGEL	2024-08-31 20:14:10.0	Válido
20	20600001273	PERUVIAN GOLDEN GROUP SOCIEDAD ANONIMA CERRADA	2024-09-01 01:59:32.0	Válido
21	10438347092	ESPINOZA ALTAMIRANO GABRIEL ALEXANDER	2024-09-02 09:53:51.0	Válido
22	10415646637	ALDANA CHERO ROGER DANIEL	2024-09-02 21:27:05.0	Válido
23	20479631094	JK & L CONTRATISTAS GENERALES SAC	2024-09-02 22:32:06.0	Válido
24	10454278033	QUISPE ZARATE RICHARD KRIS	2024-09-03 08:10:42.0	Válido
25	20545865158	YIP INGENIEROS CONSULTORES S.A.C.	2024-09-04 18:34:41.0	Válido
26	10449366412	FLORES QUINTOS FREDY	2024-09-05 23:13:23.0	Válido
27	20487379604	LOYN INGENIEROS SOCIEDAD ANONIMA CERRADA	2024-09-06 09:52:52.0	Válido
28	20603370202	BUENOS AIRES SOLUCIONES INTEGRALES S.R.L.	2024-09-06 10:57:33.0	Válido
29	10283152079	SERNA DUEÑAS REYNALDO WILBER	2024-09-06 18:12:51.0	Válido
30	20602977910	DELIFE CONSULTORIA Y PROYECTOS S.R.L.	2024-09-06 19:51:27.0	Válido
31	10101999039	DEXTRE MORIMOTO EDUARDO RAUL	2024-09-07 00:45:07.0	Válido
32	10453522542	POMA PUMACANCHARI JUAN IRWIN	2024-09-12 17:39:35.0	Válido
33	10441035816	ALARCON HURTADO PERCY	2024-09-16 20:19:06.0	Válido
34	20612599301	QUESCUM INGENIEROS S.A.C.	2024-09-16 22:51:57.0	Válido
35	10466648707	LIVAQUE ROJAS ALVARINO	2024-09-18 08:38:41.0	Válido
36	10441579450	GONZALES SANCHEZ GILMER	2024-09-18 21:24:09.0	Válido
37	20523617614	DEXTRE+MORIMOTO ARQUITECTOS SOCIEDAD ANONIMA CERRADA D+M ARQUITECTOS S.A.C.	2024-09-19 11:01:01.0	Válido
38	10167319004	CHAVEZ CERNA MANUEL ENRIQUE	2024-09-19 22:04:35.0	Válido
39	10448235039	RIVERA FERNANDEZ EDSON	2024-09-20 23:23:14.0	Válido

Comité de Selección

40	10166432320	DAVILA MONTENEGRO MARCO ANTONIO	2024-09-22 18:36:52.0	Válido
41	10404371865	MURRIETA CORIAT WESTLY REYNERIO	2024-09-23 21:37:37.0	Válido
42	20561397881	CIRO MORI INGENIEROS S.A.C	2024-09-24 20:16:26.0	Válido
43	10443845483	ARAUJO GUEVARA JUAN CARLOS	2024-09-30 12:40:29.0	Válido
44	10433867527	GIL VELASQUEZ JUAN MANUEL	2024-10-03 12:52:08.0	Válido
45	20522325385	PASCO ASOCIADOS SOCIEDAD ANONIMA CERRADA	2024-10-08 15:31:29.0	Válido
46	10405098666	LARIOS AGUIRRE JUAN MANUEL	2024-10-21 15:12:18.0	Válido
47	20393987538	CONSTRUCCIVIL E.I.R.L.	2024-10-21 19:32:16.0	Válido
48	10092320630	CORONEL LLATAS RAFAEL	2024-10-21 19:53:37.0	Válido
49	20487493059	ACUÑA VEGA CONSULTORES Y EJECUTORES E.I.R.L.	2024-10-22 14:19:21.0	Válido
50	10164892366	GONZALEZ SANCHEZ SEGUNDO CESAR	2024-10-22 16:24:55.0	Válido
51	20487500527	LEDGGUI CORPORATION SOCIEDAD ANONIMA CERRADA	2024-11-10 11:50:15.0	Válido

Acto seguido se procede a verificar a los postores que presentaron su propuesta Electrónica a través del Sistema Electrónico de Contrataciones del Estado – SE@CE, teniendo como información que existen cinco (05) registros para cada ítem.

Presentación de ofertas/expresión de interés

Entidad convocante : GOBIERNO REGIONAL DE LAMBAYEQUE SEDE CENTRAL
 Nomenclatura : CP-SM-12-2024-GR.LAMB/CS-1
 Nro. de convocatoria : 1
 Objeto de contratación : Consultoría de Obra
 Descripción del objeto : CONTRATACIÓN DEL SERVICIO DE CONSULTORÍA DE OBRA PARA LA ELABORACIÓN DE LOS EXPEDIENTES TÉCNICOS DE LOS PROYECTOS CON C.U.I. N° 2603964 - 2610514

Nro. ítem	Descripción del ítem			
RUC / Código	Nombre o Razón Social	Fecha Presentación	Hora Presentación	Forma de presentación
1	CONTRATACION DEL SERVICIO DE CONSULTORIA DE OBRA PARA LA ELABORACION DEL EXPEDIENTE TECNICO DEL PROYECTO DE INVERSION PUBLICA: MEJORAMIENTO DEL SERVICIO DE EDUCACION SUPERIOR TECNOLÓGICA EN YATRAYWASI DISTRITO DE INCAHUASI DE LA PROVINCIA DE FERRENAFE DEL DEPARTAMENTO DE LAMBAYEQUE CON CODIGO UNICO DE INVERSIONES: 2603964			
20487500527	CONSORCIO ANDES	12/11/2024	21:32:40	Electronico
10027062038	CONSORCIO FERRENAFE	12/11/2024	22:59:32	Electronico
20487379604	CONSORCIO CONSULTORES	12/11/2024	23:13:12	Electronico
20487555186	CONSORCIO EDUCATIVO V&C	12/11/2024	23:33:00	Electronico
10266951979	CONSORCIO LOS SAUCES	12/11/2024	23:33:18	Electronico
2	CONTRATACION DEL SERVICIO DE CONSULTORIA DE OBRA PARA LA ELABORACION DEL EXPEDIENTE TECNICO DEL PROYECTO DE INVERSION PUBLICA: MEJORAMIENTO DEL SERVICIO DE EDUCACION SUPERIOR TECNOLÓGICA EN IESTP PASCUAL SAGO Y OLIVEROS DISTRITO DE LAMBAYEQUE DE LA PROVINCIA DE LAMBAYEQUE DEL DEPARTAMENTO DE LAMBAYEQUE CON CODIGO UNICO DE			
20487500527	CONSORCIO ANDES	12/11/2024	21:32:40	Electronico
10027062038	CONSORCIO LAMBAYEQUE	12/11/2024	22:59:54	Electronico
20487379604	CONSORCIO CONSULTORES	12/11/2024	23:13:12	Electronico
20487555186	CONSORCIO EDUCATIVO V&C	12/11/2024	23:33:00	Electronico
10266951979	CONSORCIO LOS SAUCES	12/11/2024	23:33:18	Electronico

Comité de Selección

ÍTEM 1 - CONTRATACIÓN DEL SERVICIO DE CONSULTORIA DE OBRA PARA LA ELABORACIÓN DEL EXPEDIENTE TÉCNICO DEL PROYECTO DE INVERSIÓN PÚBLICA: MEJORAMIENTO DEL SERVICIO DE EDUCACIÓN SUPERIOR TECNOLÓGICA EN YATRAYWASI DISTRITO DE INCAHUASI DE LA PROVINCIA DE FERREÑAFE DEL DEPARTAMENTO DE LAMBAYEQUE CON CÓDIGO UNICO DE INVERSIONES: 2603964

1. ADMISIÓN DE OFERTAS

Luego de realizar la apertura electrónica de las ofertas técnicas, procedemos con la verificación de los documentos de presentación obligatoria según lo exigido en la sección específica de las bases, de conformidad con el numeral 81.2 del artículo 81 del Reglamento y se determinará si las ofertas responden a las características y/o requisitos y condiciones de los términos de referencia, de la siguiente manera:

POSTOR/ANEXOS	Anexo N° 1	a.2)	Anexo N° 2	Anexo N° 3	Anexo N° 4	Anexo N° 5
CONSORCIO ANDES (integrado por LEDGGUI CORPORATION con R.U.C. N° 20487500527 y AQUINO VARGAS EDWIN JOSE con R.U.C. N° 10427149825)	Presenta / Cumple	Presenta / Cumple	Presenta / Cumple	Presenta / Cumple	Presenta / Cumple	Presenta / Cumple
CONSORCIO FERREÑAFE (integrado por CABRERA TORRES NILVER con R.U.C. N° 10700358611 y MORALES RIVAS GENARO con R.U.C. N° 10027062038)	Presenta / Cumple	Presenta / Cumple	Presenta / Cumple	Presenta / Cumple	Presenta / Cumple	Presenta / Cumple
CONSORCIO CONSULTORES (integrado por C Y P CONSTRUCTORES Y CONSULTORES E.I.R.L. con R.U.C. N° 20480061595 y LOYN INGENIEROS S.A.C. con R.U.C. N° 20487379604)	Presenta / Cumple	Presenta / Cumple	Presenta / Cumple	Presenta / Cumple	Presenta / Cumple	Presenta / Cumple
CONSORCIO EDUCATIVO V&C (integrado por SBC CONSULTORES Y CONSTRUCTORES DE OBRAS CIVILES S.A.C. con R.U.C. N° 20487555186 y CAJO VEGA OSIRIS con R.U.C. N° 10430370940)	Presenta / Cumple	Presenta / Cumple	Presenta / Cumple	Presenta / Cumple	Presenta / Cumple	Presenta / Cumple
CONSORCIO LOS SAUCES (integrado por ABANTO ROJAS ZOILA EMPERATRIZ con R.U.C. N° 10266951979 y LARIOS AGUIRRE JUAN MANUEL con R.U.C. N° 10405098666)	Presenta / Cumple	Presenta / Cumple	Presenta / Cumple	Presenta / Cumple	Presenta / Cumple	Presenta / Cumple

Por lo tanto, el cuadro final de admisión queda de la siguiente manera:

POSTOR	CONDICIÓN
CONSORCIO ANDES (integrado por LEDGGUI CORPORATION con R.U.C. N° 20487500527 y AQUINO VARGAS EDWIN JOSE con R.U.C. N° 10427149825)	ADMITIDO

Comité de Selección

CONSORCIO FERREÑAFE (integrado por CABRERA TORRES NILVER con R.U.C. N° 10700358611 y MORALES RIVAS GENARO con R.U.C. N° 10027062038)	ADMITIDO
CONSORCIO CONSULTORES (integrado por C Y P CONSTRUCTORES Y CONSULTORES E.I.R.L. con R.U.C. N° 20480061595 y LOYN INGENIEROS S.A.C. con R.U.C. N° 20487379604)	ADMITIDO
CONSORCIO EDUCATIVO V&C (integrado por SBC CONSULTORES Y CONSTRUCTORES DE OBRAS CIVILES S.A.C. con R.U.C. N° 20487555186 y CAJO VEGA OSIRIS con R.U.C. N° 10430370940)	ADMITIDO
CONSORCIO LOS SAUCES (integrado por ABANTO ROJAS ZOILA EMPERATRIZ con R.U.C. N° 10266951979 y LARIOS AGUIRRE JUAN MANUEL con R.U.C. N° 10405098666)	ADMITIDO

2. CALIFICACIÓN DE OFERTAS TÉCNICAS

La calificación de las ofertas técnicas se realiza conforme a lo establecido en el numeral 82.1 del artículo 82 del Reglamento:

2.1. SOBRE LA CALIFICACIÓN DE LA OFERTA TÉCNICA DEL POSTOR CONSORCIO ANDES (integrado por LEDGGUI CORPORATION con R.U.C. N° 20487500527 y AQUINO VARGAS EDWIN JOSE con R.U.C. N° 10427149825)

B	CAPACIDAD TÉCNICA Y PROFESIONAL	De conformidad con el numeral 49.3 del artículo 49 y el literal e) del numeral 139.1 del artículo 139 del Reglamento este requisito de calificación se acredita para la suscripción del contrato
B.1	FORMACIÓN ACADÉMICA	
B.2	EXPERIENCIA DEL PERSONAL CLAVE	
C	CAPACIDAD TÉCNICA Y PROFESIONAL	
C.1	EQUIPAMIENTO ESTRATÉGICO	S/ 1'313,381.71
D	EXPERIENCIA DEL POSTOR EN LA ESPECIALIDAD	
CONDICIÓN		CALIFICADO

El postor CONSORCIO ANDES (integrado por LEDGGUI CORPORATION con R.U.C. N° 20487500527 y AQUINO VARGAS EDWIN JOSE con R.U.C. N° 10427149825) acredita una experiencia en la especialidad de S/ 1'313,381.71.

2.2. SOBRE LA CALIFICACIÓN DE LA OFERTA TÉCNICA DEL POSTOR CONSORCIO FERREÑAFE (integrado por CABRERA TORRES NILVER con R.U.C. N° 10700358611 y MORALES RIVAS GENARO con R.U.C. N° 10027062038)

B	CAPACIDAD TÉCNICA Y PROFESIONAL	De conformidad con el numeral 49.3 del artículo 49 y el literal e) del numeral 139.1 del artículo 139 del Reglamento este requisito de calificación se acredita para la suscripción del contrato
B.1	FORMACIÓN ACADÉMICA	
B.2	EXPERIENCIA DEL PERSONAL CLAVE	
C	CAPACIDAD TÉCNICA Y PROFESIONAL	
C.1	EQUIPAMIENTO ESTRATÉGICO	S/ 1'305,778.02
D	EXPERIENCIA DEL POSTOR EN LA ESPECIALIDAD	
CONDICIÓN		CALIFICADO

El postor CONSORCIO FERREÑAFE (integrado por CABRERA TORRES NILVER con R.U.C. N° 10700358611 y MORALES RIVAS GENARO con R.U.C. N° 10027062038) acredita una experiencia en la especialidad de S/ 1'305,778.02.

Comité de Selección

2.3. SOBRE LA CALIFICACIÓN DE LA OFERTA TÉCNICA DEL POSTOR CONSORCIO CONSULTORES (integrado por C Y P CONSTRUCTORES Y CONSULTORES E.I.R.L. con R.U.C. N° 20480061595 y LOYN INGENIEROS S.A.C. con R.U.C. N° 20487379604

B	CAPACIDAD TÉCNICA Y PROFESIONAL	De conformidad con el numeral 49.3 del artículo 49 y el literal e) del numeral 139.1 del artículo 139 del Reglamento este requisito de calificación se acredita para la suscripción del contrato
B.1	FORMACIÓN ACADÉMICA	
B.2	EXPERIENCIA DEL PERSONAL CLAVE	
C	CAPACIDAD TÉCNICA Y PROFESIONAL	
C.1	EQUIPAMIENTO ESTRATÉGICO	
D	EXPERIENCIA DEL POSTOR EN LA ESPECIALIDAD	S/ 1'213,343.01
CONDICIÓN		CALIFICADO

El postor para acreditar la experiencia en la especialidad presenta 9 contratos, de los cuales:

- **El Contrato N° 01 (Pág. 42 al 53 y Pág. 165 al 175):** en la cláusula tercera consignan el porcentaje de participación de los consorciados y en la cláusula sexta consignan las atribuciones y/u obligaciones, las cuales no se encuentran alineadas al acápite 1) del ítem 6.7 Contrato de Consorcio del numeral VI Disposiciones Específicas de la Directiva N° 016-2012-OSCE/CD - Directiva de Proveedores en Consorcio en las Contrataciones del Estado que data a la fecha, toda vez que, (...) los consorciados deben identificar quien asume las obligaciones referidas a la elaboración del expediente técnico (...).

CLAUSULA TERCERA.- PARTICIPACION

LA PARTICIPACION QUE LE CORRESPONDE A CADA FIRMA EN EL CUMPLIMIENTO DEL SERVICIO DE ELABORACION DE EXPEDIENTE TECNICO, INDICADO EN LA CLAUSULA PRIMERA DEL PRESENTE CONTRATO ES LA SIGUIENTE:

ARQ. CARLOS MANUEL GARRIDO LOPEZ
LOYN INGENIEROS SAC

70% (SETENTA POR CIENTO)
30% (TREINTA POR CIENTO)

CLAUSULA SEXTA.- ATRIBUCIONES Y/U OBLIGACIONES

LOS CONSORCIADOS ACUERDAN QUE PARA EFECTOS DE ADMINISTRAR Y CONTABILIZAR LOS FONDOS QUE PROVENGAN DE LA CONSULTORIA DE OBRA, LOS CONSORCIADOS ACUERDAN QUE LA FACTURACIÓN ANTE LA ENTIDAD, ESTARÁ A CARGO DE LA EMPRESA LOYN INGENIEROS SAC, CON SU GERENTE GENERAL LA SRA. MARIA BETZABE ALDANA CALDERÓN.....

LAS UTILIDADES DE LOS CONSORCIADOS SERÁN DISTRIBUIDAS DE ACUERDO A LOS PORCENTAJES DE PARTICIPACIÓN ESTABLECIDOS EN LA CLÁUSULA TERCERA.



PERÚ

Ministerio
de Economía y Finanzas

Organismo Supervisor
de las Contrataciones
del Estado

Consejo Directivo

DIRECTIVA N° 016-2012-OSCE/CD

PARTICIPACIÓN DE PROVEEDORES EN CONSORCIO EN LAS CONTRATACIONES DEL ESTADO

Comité de Selección

- d) Las obligaciones que correspondan a cada uno de los integrantes:
Cada integrante del consorcio debe precisar las obligaciones que asume en la ejecución del objeto de la convocatoria, sea que estén o no directamente relacionadas a dicho objeto, pudiendo estar vinculadas a otros aspectos, como administrativos, económicos, financieros, entre otros, debiéndose tener en cuenta lo señalado en el acápite 2 del numeral 6.5.2 en el caso de bienes.

En el caso de procesos convocados bajo alguna de las modalidades de ejecución contractual, los consorciados deben identificar quien asume las obligaciones referidas a la ejecución de obras y a la elaboración del expediente técnico, según corresponda.

- e) El porcentaje de las obligaciones de cada uno de los integrantes:
Los consorciados deben valorizar sus obligaciones, estén o no referidas directamente al objeto de la contratación. Como consecuencia de ello, indicarán el porcentaje que representa dicha valorización respecto del monto de la propuesta económica. Dicho porcentaje debe ser expresado en número entero, sin decimales.



Razón por la cual, esta experiencia no podrá ser contabilizada.

- El Contrato N° 02 (Pág. 54 al 66 y Pág. 176 al 188): en la cláusula tercera consignan el porcentaje de participación de los consorciados y en la cláusula sexta consignan las atribuciones y/u obligaciones, las cuales no se encuentran alineadas al acápite 1) del ítem 6.7 Contrato de Consorcio del numeral VI Disposiciones Específicas de la Directiva N° 016-2012-OSCE/CD - Directiva de Proveedores en Consorcio en las Contrataciones del Estado que data a la fecha, toda vez que, (...) los consorciados deben identificar quien asume las obligaciones referidas a la elaboración del expediente técnico (...).

CLAUSULA TERCERA - PARTICIPACION

LA PARTICIPACION QUE LE CORRESPONDE A CADA FIRMA EN EL CUMPLIMIENTO DEL SERVICIO DE ELABORACION DE EXPEDIENTE TECNICO INDICADO EN LA CLAUSULA PRIMERA DEL PRESENTE CONTRATO ES LA SIGUIENTE: _____

* ARQ CARLOS MANUEL GARRIDO LOPEZ	50%	(CINCUENTA POR CIENTO)
* LOYN INGENIEROS SAC	50%	(CINCUENTA POR CIENTO)

CLAUSULA SEXTA - ATRIBUCIONES Y/U OBLIGACIONES

LOS CONSORCIADOS ACUERDAN QUE PARA EFECTOS DE ADMINISTRAR Y CONTABILIZAR LOS FONDOS QUE PROVENGAN DE LA CONSULTORIA DE OBRA, LOS CONSORCIADOS ACUERDAN QUE LA FACTURACION ANTE LA ENTIDAD, ESTARÁ A CARGO DE LA EMPRESA LOYN INGENIEROS SAC, CON SU GERENTE GENERAL LA SRA. MARIA BETZABE ALDANA CALDERÓN _____

LAS UTILIDADES DE LOS CONSORCIADOS SERÁN DISTRIBUIDAS DE ACUERDO A LOS PORCENTAJES DE PARTICIPACIÓN ESTABLECIDOS EN LA CLAUSULA TERCERA _____

DOCUMENTO NO

Comité de Selección

Razón por la cual, esta experiencia no podrá ser contabilizada.

- **El Contrato N° 03 (Pág. 67 al 80 y Pág. 189 al 202):** en la cláusula tercera consignan el porcentaje de participación de los consorciados y en la cláusula sexta consignan las atribuciones y/u obligaciones, las cuales no se encuentran alineadas al acápite 1) del ítem 6.7 Contrato de Consorcio del numeral VI Disposiciones Específicas de la Directiva N° 016-2012-OSCE/CD - Directiva de Proveedores en Consorcio en las Contrataciones del Estado que data a la fecha, toda vez que, (...) los consorciados deben identificar quien asume las obligaciones referidas a la elaboración del expediente técnico (...).

CLAUSULA TERCERA.- PARTICIPACION

LA PARTICIPACION QUE LE CORRESPONDE A CADA FIRMA EN EL CUMPLIMIENTO DEL SERVICIO DE ELABORACION DE EXPEDIENTE TECNICO, INDICADO EN LA CLAUSULA PRIMERA DEL PRESENTE CONTRATO ES LA SIGUIENTE: -----

* ARQ. CARLOS MANUEL GARRIDO LÓPEZ	80%	(OCHENTA POR CIENTO)
* LOYN INGENIEROS SAC	20%	(VEINTE POR CIENTO)

CLAUSULA SEXTA.- ATRIBUCIONES Y/U OBLIGACIONES

LOS CONSORCIADOS ACUERDAN QUE PARA EFECTOS DE ADMINISTRAR Y CONTABILIZAR LOS FONDOS QUE PROVENGAN DE LA CONSULTORÍA DE OBRA, LOS CONSORCIADOS ACUERDAN QUE LA FACTURACIÓN ANTE LA ENTIDAD: ESTARÁ A CARGO DE LA EMPRESA LOYN INGENIEROS SAC, CON SU GERENTE GENERAL LA SRA. MARIA BETZABE ALDANA CALDERÓN. -----

LAS UTILIDADES DE LOS CONSORCIADOS SERÁN DISTRIBUIDAS DE ACUERDO A LOS PORCENTAJES DE PARTICIPACIÓN ESTABLECIDOS EN LA CLÁUSULA TERCERA. -----

Razón por la cual, esta experiencia no podrá ser contabilizada.

Por lo expuesto, el postor **CONSORCIO CONSULTORES** (integrado por **C Y P CONSTRUCTORES Y CONSULTORES E.I.R.L.** con R.U.C. N° 20480061595 y **LOYN INGENIEROS S.A.C.** con R.U.C. N° 20487379604) acredita una experiencia en la especialidad de **S/ 1'213,343.01**.

- 2.4. **SOBRE LA CALIFICACIÓN DE LA OFERTA TÉCNICA DEL POSTOR CONSORCIO EDUCATIVO V&C (integrado por SBC CONSULTORES Y CONSTRUCTORES DE OBRAS CIVILES S.A.C. con R.U.C. N° 20487555186 y CAJO VEGA OSIRIS con R.U.C. N° 10430370940)**

B	CAPACIDAD TÉCNICA Y PROFESIONAL	De conformidad con el numeral 49.3 del artículo 49 y el literal e) del numeral 139.1 del artículo 139 del Reglamento este requisito de calificación se acredita para la suscripción del contrato
B.1	FORMACIÓN ACADÉMICA	
B.2	EXPERIENCIA DEL PERSONAL CLAVE	
C	CAPACIDAD TÉCNICA Y PROFESIONAL	
C.1	EQUIPAMIENTO ESTRATÉGICO	S/ 1'472,097.33
D	EXPERIENCIA DEL POSTOR EN LA ESPECIALIDAD	
CONDICIÓN		CALIFICADO

El postor **CONSORCIO EDUCATIVO V&C** (integrado por **SBC CONSULTORES Y CONSTRUCTORES DE OBRAS CIVILES S.A.C.** con R.U.C. N° 20487555186 y **CAJO VEGA OSIRIS** con R.U.C. N° 10430370940) acredita una experiencia en la especialidad de **S/ 1'472,097.33**.

- 2.5. **SOBRE LA CALIFICACIÓN DE LA OFERTA TÉCNICA DEL POSTOR CONSORCIO LOS SAUCES (integrado por ABANTO ROJAS ZOILA EMPERATRIZ con R.U.C. N° 10266951979 y LARIOS AGUIRRE JUAN MANUEL con R.U.C. N° 10405098666)**

B	CAPACIDAD TÉCNICA Y PROFESIONAL	De conformidad con el numeral 49.3 del artículo 49 y el literal e) del numeral 139.1 del artículo 139 del
B.1	FORMACIÓN ACADÉMICA	

Comité de Selección

B.2	EXPERIENCIA DEL PERSONAL CLAVE	Reglamento este requisito de calificación se acredita para la suscripción del contrato
C	CAPACIDAD TÉCNICA Y PROFESIONAL	
C.1	EQUIPAMIENTO ESTRATÉGICO	
D	EXPERIENCIA DEL POSTOR EN LA ESPECIALIDAD	S/ 1'075,342.19
CONDICIÓN		CALIFICADO

El postor para acreditar la experiencia en la especialidad presenta 9 contratos, de los cuales:

- **El Contrato N° 02 (Pág. 42 al 61):** existe una incongruencia entre la denominación del objeto de la contratación en el contrato y en la promesa de consorcio, toda vez que menciona "Adquisición" del Servicio (...).

Del Contrato: Cláusula Segunda: Objeto

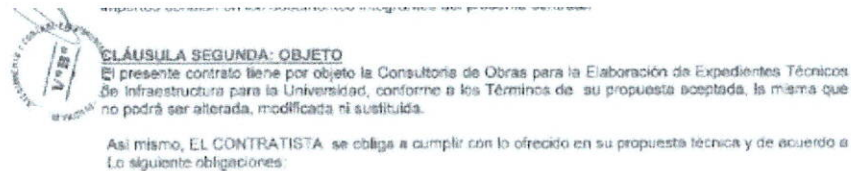

Del Contrato de Consorcio: Cláusula Tercera: Del Objeto

TERCERO: DEL OBJETO

El objeto del Consorcio es la Adquisición del Servicio de Consultoría de Obra para la Elaboración de Expedientes Técnicos de Infraestructura para la Universidad Nacional Pedro Ruiz Gallo - Lambayeque, convocada por la Universidad Nacional Pedro Ruiz Gallo. En consecuencia, LOS CONSORCIADOS se obligan mutuamente a participar en forma activa y directa en dicho negocio, conforme a lo estipulado en el presente documento.

La Ley de Contrataciones del Estado y su Reglamento, establecen que los postores deben presentar sus propuestas conforme a los requisitos establecidos en las bases del procedimiento de selección, asimismo, exigen que los documentos presentados sean claros, precisos y completos, además de ajustarse a lo especificado en las bases del proceso.

En este caso, la discrepancia en la denominación del objeto del contrato de consorcio —por el uso de la expresión "adquisición del servicio", cuando esta no se encuentra definida en las bases o en la normativa aplicable— genera una falta de precisión en la oferta presentada. Específicamente, el término "adquisición" se utiliza habitualmente en relación con la compra de bienes, no con la contratación de servicios. El uso de un término incorrecto puede interpretarse como una deficiencia en la presentación de la propuesta, que no cumple con los requisitos formales establecidos.

Razón por la cual, esta experiencia no podrá ser contabilizada.

- **El Contrato N° 07 (Pág. 129 al 148):** se designa al Sr. Juan Manuel Larios Aguirre como representante común del Consorcio Los Sauces, quién tiene las facultades para suscribir el contrato; sin embargo, al revisar el contrato de consorcio, específicamente la Cláusula Octava: Del Porcentaje de Participación, señalan que ambos consorciados serán los responsables de la suscripción del contrato.



Comité de Selección

➤ ING. ZOILA EMPERATRIZ ABANTO ROJAS..... [60 %] DE OBLIGACIONES.

- Responsable de la elaboración del Expediente Técnico, hasta la emisión de la resolución de aprobación del expediente técnico.
- Compromiso de ejecución de actividades directamente vinculadas al objeto de la contratación; responsable de la parte técnica durante la Elaboración del Expediente Técnico hasta la liquidación del servicio de consultoría y conformidad del mismo.
- Responsable de la veracidad de su propia experiencia en consultorías de obras similares presentada para el cumplimiento de lo requerido en las bases integradas.
- Responsable de la recopilación, revisión, autenticidad y presentación de los currículums, certificados, constancias u otros documentos que acredite la experiencia de los profesionales solicitados para el servicio de consultoría de obra.
- Responsable de los documentos (boleta de venta, factura, compromiso de alquiler, compromiso de venta u otro documento) que acredite disponibilidad del equipamiento estratégico solicitado para el servicio de consultoría de obra.

CONSORCIO LOS SAUCES
Juan Manuel Larios Aguirre
REPRESENTANTE COMÚN

0138

CONSORCIO LOS SAUCES

Calle Sarmiento de Gamboa N° 188 / PP.U. 9 de Octubre - Chiclayo

- Responsable de la recopilación, elaboración, revisión, autenticidad y presentación oportuna de todos los documentos que serán presentados para la suscripción del contrato, por tanto, es responsable de la suscripción del contrato.

➤ ING. JUAN MANUEL LARIOS AGUIRRE..... [40 %] DE OBLIGACIONES.

- Responsable de la elaboración del Expediente Técnico, hasta la emisión de la resolución de aprobación del expediente técnico.
- Compromiso de ejecución de actividades directamente vinculadas al objeto de la contratación; responsable de la parte técnica durante la Elaboración del Expediente Técnico hasta la liquidación del servicio de consultoría y conformidad del mismo.
- Responsable de la veracidad de su propia experiencia en consultorías de obras similares presentada para el cumplimiento de lo requerido en las bases integradas.
- Responsable de la recopilación, revisión, autenticidad y presentación de los currículums, certificados, constancias u otros documentos que acredite la experiencia de los profesionales solicitados para el servicio de consultoría de obra.
- Responsable de los documentos (boleta de venta, factura, compromiso de alquiler, compromiso de venta u otro documento) que acredite disponibilidad del equipamiento estratégico solicitado para el servicio de consultoría de obra.
- Responsable de la recopilación, elaboración, revisión, autenticidad y presentación oportuna de todos los documentos que serán presentados para la suscripción del contrato, por tanto, es responsable de la suscripción del contrato.

La Ley de Contrataciones del Estado y su Reglamento, establecen que el contrato de consorcio debe ser claro respecto a las atribuciones y competencias de cada uno de los miembros, especialmente en lo que respecta a la representación del consorcio en la suscripción del contrato con la entidad contratante, además, en un consorcio, los miembros deben nombrar un representante común con poderes amplios para la firma del contrato y la ejecución del mismo.

Cuando un contrato de consorcio establece que ambos miembros tienen la facultad de suscribir el contrato, y adicionalmente menciona que hay un representante común para tal fin, se crea una contradicción o ambigüedad. De acuerdo con la normativa, un consorcio debe estar representado por una sola persona (el representante común) que tiene la facultad de suscribir el contrato en nombre del consorcio y comprometer a todos los miembros frente a la entidad contratante.

La indicación de que ambos miembros del consorcio tienen facultades para suscribir el contrato puede generar como consecuencia la confusión sobre la autoridad y representación, debido a que, si ambos miembros del consorcio tienen la facultad de firmar el contrato, no está claro quién es la persona realmente facultada para comprometer al consorcio frente a la entidad pública. La Ley exige que haya una única figura que actúe como representante común. Este tipo de contradicción podría afectar la certeza jurídica del

Comité de Selección

proceso de selección, pues la entidad contratante podría no tener claridad sobre quién tiene la capacidad legal para obligar al consorcio.

Aunado a ello, presenta solamente la resolución de aprobación del expediente de contratación, no siendo un documento que acredite fehacientemente haber obtenido la conformidad del mismo, contraviniendo a lo dispuesto en las Bases Integradas Definitivas, debido que, la experiencia del postor en la especialidad se acreditará con copia simple de (i) contratos u órdenes de servicios y su respectiva conformidad, constancia de prestación o liquidación del contrato; o (ii) comprobantes de pago cuya cancelación se acredite documental y fehacientemente, con voucher de depósito, nota de abono, reporte de estado de cuenta, cualquier otro documento emitido por Entidad del sistema financiero que acredite el abono o mediante cancelación en el mismo comprobante de pago.

Razón por la cual, esta experiencia no podrá ser contabilizada.

- **El Contrato N° 08 (Pág. 149 al 164):** se designa al Sr. Juan Manuel Larios Aguirre como representante común del Consorcio Los Sauces, quién tiene las facultades para suscribir el contrato; sin embargo, al revisar el contrato de consorcio, específicamente la Cláusula Octava: Del Porcentaje de Participación, señalan que ambos consorciados serán los responsables de la suscripción del contrato.

CONTRATANTE Y POR SU CUENTA, CON LAS DELEGACIONES DE PODERES DE QUE SE VALE, PARA SUSCRIBIR EL CONTRATO.

De acuerdo con las bases integradas, la oferta y las disposiciones del presente contrato, los gastos de trámite por suscripción serán de conformidad en la ciudad de Chidlayo a los 29 días del mes de mayo del 2022.

CONSORCIO LOS SAUCES
GOBIERNO REGIONAL AREQUIBA
GOBIERNO REGIONAL DE SAN MARTÍN
GOBIERNO REGIONAL TACNA
GOBIERNO REGIONAL TUMBES
GOBIERNO REGIONAL UCA
GOBIERNO REGIONAL YAUCA
GOBIERNO REGIONAL AYACUCHO
GOBIERNO REGIONAL HUANCAVELICA
GOBIERNO REGIONAL ICA
GOBIERNO REGIONAL PASCO
GOBIERNO REGIONAL PIURA
GOBIERNO REGIONAL TACNA
GOBIERNO REGIONAL TUMBES
GOBIERNO REGIONAL UCA
GOBIERNO REGIONAL YAUCA
GOBIERNO REGIONAL AYACUCHO
GOBIERNO REGIONAL HUANCAVELICA
GOBIERNO REGIONAL ICA
GOBIERNO REGIONAL PASCO
GOBIERNO REGIONAL PIURA

ING. ZOILA EMPERATRIZ ABATO ROJAS..... [60 %] DE OBLIGACIONES.

- > Responsable de la elaboración del Expediente Técnico, hasta la emisión de la resolución de aprobación del expediente técnico.
- > Compromiso de ejecución de actividades directamente vinculadas al objeto de la contratación responsable de la parte técnica durante la Elaboración del Expediente Técnico hasta la liquidación del servicio de consultoría y conformidad del mismo.
- > Responsable de la veracidad de su propia experiencia en consultorías de obras similares presentada para el cumplimiento de lo requerido en las bases integradas.
- > Responsable de la recopilación, revisión, autenticidad y presentación de los currículums, certificados, constancias u otros documentos que acredite la experiencia de los profesionales solicitados para el servicio de consultoría de obra.
- > Responsable de los documentos (boleta de venta, factura, comprobante de alquiler, comprobante de venta u otro documento) que acredite disponibilidad del equipamiento estratégico solicitada para el servicio de consultoría de obra.

ESTE DOCUMENTO NO HA SIDO
REVISADO EN SU NOTICIA.

CONSORCIO LOS SAUCES
Juan Manuel Larios Aguirre
REPRESENTANTE COMÚN

0158

CONSORCIO LOS SAUCES
Calle Sermiento de Gamboa N° 128 / PP.JJ. 9 de Octubre - Chidlayo

- > Responsable de la recopilación, elaboración, revisión, autenticidad y presentación oportuna de todos los documentos que serán presentados para la suscripción del contrato, por tanto, es responsable de la suscripción del contrato.

Comité de Selección

INGENIERO
JUAN MANUEL LARIOS AGUIRRE
CIP-498

- > ING. JUAN MANUEL LARIOS AGUIRRE..... [40 %] DE OBLIGACIONES.
- > Responsable de la elaboración del Expediente Técnico, hasta la emisión de la resolución de aprobación del expediente técnico.
 - > Compromiso de ejecución de actividades directamente vinculadas al objeto de la contratación, responsable de la parte técnica durante la Elaboración del Expediente Técnico hasta la liquidación del servicio de consultoría y conformidad del mismo.
 - > Responsable de la veracidad de su propia experiencia en consultorías de obras similares presentada para el cumplimiento de lo requerido en las bases integradas.
 - > Responsable de la recopilación, revisión, autenticidad y presentación de los currículos, certificados, constancias u otros documentos que acredite la experiencia de los profesionales solicitados para el servicio de consultoría de obra.
 - > Responsable de los documentos (boleta de venta, factura, compromiso de alquiler, compromiso de venta u otro documento) que acredite disponibilidad del equipamiento estratégico solicitado para el servicio de consultoría de obra.
 - > Responsable de la recopilación, elaboración, revisión, autenticidad y presentación oportuna de todos los documentos que serán presentados para la suscripción del contrato; por tanto, es responsable de la suscripción del contrato.

La Ley de Contrataciones del Estado y su Reglamento, establecen que el contrato de consorcio debe ser claro respecto a las atribuciones y competencias de cada uno de los miembros, especialmente en lo que respecta a la representación del consorcio en la suscripción del contrato con la entidad contratante, además, en un consorcio, los miembros deben nombrar un representante común con poderes amplios para la firma del contrato y la ejecución del mismo.

Cuando un contrato de consorcio establece que ambos miembros tienen la facultad de suscribir el contrato, y adicionalmente menciona que hay un representante común para tal fin, se crea una contradicción o ambigüedad. De acuerdo con la normativa, un consorcio debe estar representado por una sola persona (el representante común) que tiene la facultad de suscribir el contrato en nombre del consorcio y comprometer a todos los miembros frente a la entidad contratante.

La indicación de que ambos miembros del consorcio tienen facultades para suscribir el contrato puede generar como consecuencia la confusión sobre la autoridad y representación, debido a que, si ambos miembros del consorcio tienen la facultad de firmar el contrato, no está claro quién es la persona realmente facultada para comprometer al consorcio frente a la entidad pública. La Ley exige que haya una única figura que actúe como representante común. Este tipo de contradicción podría afectar la certeza jurídica del proceso de selección, pues la entidad contratante podría no tener claridad sobre quién tiene la capacidad legal para obligar al consorcio.

Aunado a ello, presenta solamente la resolución de aprobación del expediente de contratación, no siendo un documento que acredite fehacientemente haber obtenido la conformidad del mismo, contraviniendo a lo dispuesto en las Bases Integradas Definitivas, debido que, la experiencia del postor en la especialidad se acreditará con copia simple de (i) contratos u órdenes de servicios y su respectiva conformidad, constancia de prestación o liquidación del contrato; o (ii) comprobantes de pago cuya cancelación se acredite documental y fehacientemente, con voucher de depósito, nota de abono, reporte de estado de cuenta, cualquier otro documento emitido por Entidad del sistema financiero que acredite el abono o mediante cancelación en el mismo comprobante de pago.

Razón por la cual, esta experiencia no podrá ser contabilizada.

El postor **CONSORCIO LOS SAUCES** (integrado por **ABANTO ROJAS ZOILA EMPERATRIZ** con R.U.C. N° 10266951979 y **LARIOS AGUIRRE JUAN MANUEL** con R.U.C. N° 10405098666) acredita una experiencia en la especialidad de S/ 1'075,342.19.

Comité de Selección

Por lo tanto, el cuadro final de calificación de ofertas técnicas, queda de la siguiente manera:

POSTOR	CONDICIÓN
CONSORCIO ANDES (integrado por LEDGGUI CORPORATION con R.U.C. N° 20487500527 y AQUINO VARGAS EDWIN JOSE con R.U.C. N° 10427149825)	CALIFICADO
CONSORCIO FERREÑAFE (integrado por CABRERA TORRES NILVER con R.U.C. N° 10700358611 y MORALES RIVAS GENARO con R.U.C. N° 10027062038)	CALIFICADO
CONSORCIO CONSULTORES (integrado por C Y P CONSTRUCTORES Y CONSULTORES E.I.R.L. con R.U.C. N° 20480061595 y LOYN INGENIEROS S.A.C. con R.U.C. N° 20487379604)	CALIFICADO
CONSORCIO EDUCATIVO V&C (integrado por SBC CONSULTORES Y CONSTRUCTORES DE OBRAS CIVILES S.A.C. con R.U.C. N° 20487555186 y CAJO VEGA OSIRIS con R.U.C. N° 10430370940)	CALIFICADO
CONSORCIO LOS SAUCES (integrado por ABANTO ROJAS ZOILA EMPERATRIZ con R.U.C. N° 10266951979 y LARIOS AGUIRRE JUAN MANUEL con R.U.C. N° 10405098666)	CALIFICADO

3. EVALUACIÓN DE LAS OFERTAS TÉCNICAS

La evaluación de las ofertas técnicas se realiza conforme a lo establecido en los numerales 82.2 y 82.3 del artículo 82 del Reglamento:

FACTOR DE EVALUACIÓN TÉCNICA			
POSTOR	EXPERIENCIA DEL POSTOR EN LA ESPECIALIDAD	METODOLOGÍA PROPUESTA	TOTAL
CONSORCIO ANDES (integrado por LEDGGUI CORPORATION con R.U.C. N° 20487500527 y AQUINO VARGAS EDWIN JOSE con R.U.C. N° 10427149825)	80.00	00.00	80.00
CONSORCIO FERREÑAFE (integrado por CABRERA TORRES NILVER con R.U.C. N° 10700358611 y MORALES RIVAS GENARO con R.U.C. N° 10027062038)	80.00	20.00	100.00
CONSORCIO CONSULTORES (integrado por C Y P CONSTRUCTORES Y CONSULTORES E.I.R.L. con R.U.C. N° 20480061595 y LOYN INGENIEROS S.A.C. con R.U.C. N° 20487379604)	70.00	00.00	70.00
CONSORCIO EDUCATIVO V&C (integrado por SBC CONSULTORES Y CONSTRUCTORES DE OBRAS CIVILES S.A.C. con R.U.C. N° 20487555186 y CAJO VEGA OSIRIS con R.U.C. N° 10430370940)	80.00	00.00	80.00

Comité de Selección

CONSORCIO LOS SAUCES (integrado por ABANTO ROJAS ZOILA EMPERATRIZ con R.U.C. N° 10266951979 y LARIOS AGUIRRE JUAN MANUEL con R.U.C. N° 10405098666)	70.00	00.00	70.00
---	-------	-------	-------

3.1. SOBRE LA EVALUACIÓN DE LA OFERTA TÉCNICA DEL POSTOR CONSORCIO ANDES (integrado por LEDGGUI CORPORATION con R.U.C. N° 20487500527 y AQUINO VARGAS EDWIN JOSE con R.U.C. N° 10427149825)

Las bases integradas se han establecido un contenido mínimo para el factor de evaluación "metodología propuesta", sin embargo, el postor no ha desarrollado la metodología propuesta de acuerdo a lo solicitado en las bases integradas, razón por la cual no es posible la asignación del puntaje, debido a las siguientes observaciones:

- Lo requerido es Asignar un tiempo estimado para la realización de cada actividad, basándose en datos históricos, experiencia previa o métodos de estimación: El postor no cumple con lo solicitado, debido a que indica que el Tercer Entregable lo desarrollará en 29 días, contradiciendo lo estipulado en las Bases Integradas Definitivas, siendo lo solicitado 10 días calendario.

29	1.3.12.3	Tercer Entregable	29 días	lun 24/02/25
30	1.3.12.3.1	Elaboración de la documentación	28 días	lun 24/02/25
31	1.3.12.3.2	Presentación del tercer entregables	1 día	jue 08/04/25

Sobrepasar los plazos establecidos, quedan bajo responsabilidad del CONSULTOR, por lo tanto, no amenta ninguna ampliación de plazo, por el contrario, es causal de penalidad por mora. El tiempo que se tome la Entidad (supervisor) para revisar cada entregable y/o levantamiento de observaciones, no forma parte del plazo de la consultoría.

PLAZO DE EJECUCIÓN DE CONTRATO	
Entregable	Plazo (días calendario)
Primer entregable	30 (Incluye la presentación del Plan de Trabajo)
Segundo entregable	30 ^{50'}
Tercer entregable	30 ^{10'}
TOTAL	90

² Absolución a la Observación N° 22 y la Consulta 23, formulada por el participante ALDANA CHERO ROGER DANIEL.

³ Absolución a la Observación N° 22 y la Consulta 23, formulada por el participante ALDANA CHERO ROGER DANIEL.

⁴ Absolución a la Observación N° 2, formulada por el participante ABANTO ROJAS ZOILA EMPERATRIZ.

⁵ Absolución a la Observación N° 2, formulada por el participante ABANTO ROJAS ZOILA EMPERATRIZ.

⁶ Absolución a la Observación N° 2, formulada por el participante ABANTO ROJAS ZOILA EMPERATRIZ.

⁷ Absolución a la Observación N° 2, formulada por el participante ABANTO ROJAS ZOILA EMPERATRIZ.

- No desarrolla el numeral 5.4 Asignación de Recursos
- No desarrolla el numeral 5.6 Monitoreo y Control

Comité de Selección

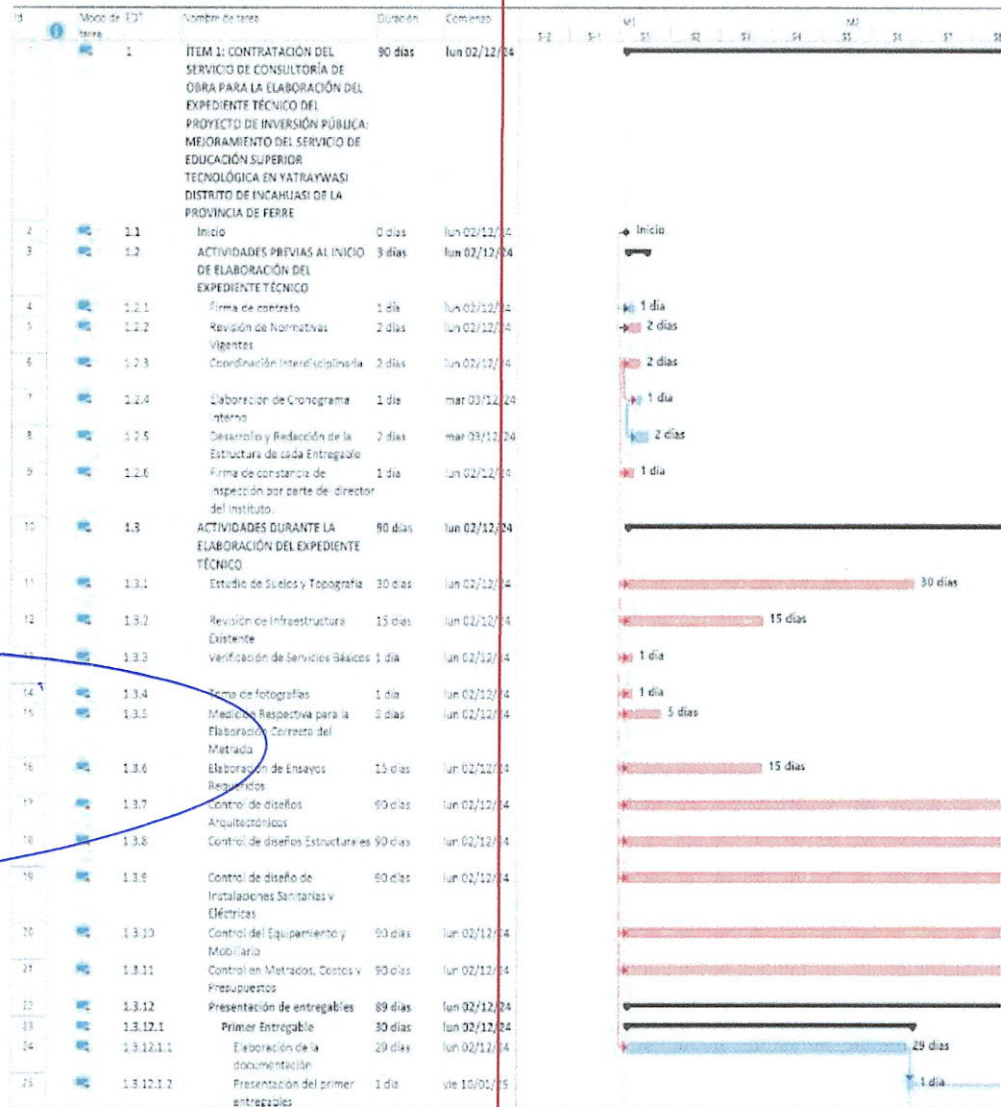

3.2. **SOBRE LA EVALUACIÓN DE LA OFERTA TÉCNICA DEL POSTOR CONSORCIO FERREÑAFE (integrado por CABRERA TORRES NILVER con R.U.C. N° 10700358611 y MORALES RIVAS GENARO con R.U.C. N° 10027062038)**

Las bases integradas se han establecido un contenido mínimo para el factor de evaluación "metodología propuesta", sin embargo, el postor ha desarrollado la metodología propuesta de acuerdo a lo solicitado en las bases integradas, razón por la cual es posible la asignación del puntaje.

3.3. **SOBRE LA EVALUACIÓN DE LA OFERTA TÉCNICA DEL POSTOR CONSORCIO CONSULTORES (integrado por C Y P CONSTRUCTORES Y CONSULTORES E.I.R.L. con R.U.C. N° 20480061595 y LOYN INGENIEROS S.A.C. con R.U.C. N° 20487379604)**

Las bases integradas se han establecido un contenido mínimo para el factor de evaluación "metodología propuesta", sin embargo, el postor no ha desarrollado la metodología propuesta de acuerdo a lo solicitado en las bases integradas, razón por la cual no es posible la asignación del puntaje, debido a las siguientes observaciones:

- No desarrolla adecuadamente el numeral 1.5 Matriz de Responsabilidades, debido a que no consigna las responsabilidades del personal de apoyo técnico como son el cadista y encargado de cotizaciones.

Comité de Selección

CONSORCIO Consultores

000315

ROL/RESPONSABILIDADES	Jefe de Proyecto	Especialista en Diseño Arquitectónico	Especialista en Estructuras	Especialista en Instalaciones Sanitarias y Drenaje	Especialista en Instalaciones Eléctricas y Electrónicas	Especialista en Coordinación BIM	Especialista en Equipamiento y Mobiliario	Especialista en Metrados Costos y Presupuesto
ACTIVIDADES PREVIAS AL INICIO DEL LA ELABORACIÓN DEL EXPEDIENTE TÉCNICO	R	R	R	R	R	R	R	R
1. Entrega de servicio al contratador	R	R	R	R	R	R	R	R
2. Entrega de información por parte de la Entidad	R	R	R	R	R	R	R	R
3. Entrega de información por parte de la Entidad	R	R	R	R	R	R	R	R
4. PRIMER ENTREGABLE	R	R	R	R	R	R	R	R
4.1 PLAN DE TRABAJO	R	R	R	R	R	R	R	R
4.2 INFORME TÉCNICO INICIAL	R	R	R	R	R	R	R	R
4.2.1 Informe de Viabilidad del Proyecto	R	R	R	R	R	R	R	R
4.2.2 Informe de Levantamiento de los servicios Básicos	R	R	R	R	R	R	R	R
4.2.3 Ficha Técnica de Información Básica del Proyecto	R	R	R	R	R	R	R	R
4.2.4 Plan de Trabajo	R	R	R	R	R	R	R	R
4.3 PLAN DE TRABAJO	R	R	R	R	R	R	R	R
4.3.1 Plan de Trabajo	R	R	R	R	R	R	R	R
4.3.2 Levantamiento Topográfico y Registro de Construcciones Existentes	R	R	R	R	R	R	R	R
4.3.3 Estudio de Mecánica de Suelos	R	R	R	R	R	R	R	R
4.3.4 Estudio de Cimentación y Fuentes de Agua (de corresponder)	R	R	R	R	R	R	R	R

- No desarrolla adecuadamente el numeral 2.1.4 Organización, debido a que no consigna las responsabilidades del personal de apoyo técnico como son el cadista y encargado de cotizaciones.

CONSORCIO Consultores

2.1.4 Organización

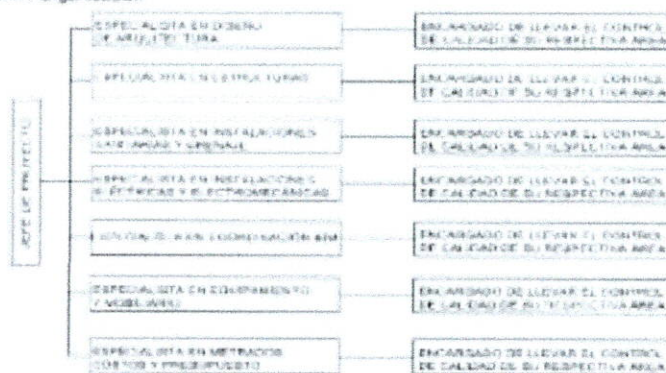

- No desarrolla adecuadamente el numeral 3.1. Reuniones de coordinación, Entidad Consultor y Otros involucrados (Detalle de la programación de reuniones con la entidad, etc.), debido a que no detalla quienes son los involucrados para llevar a cabo las reuniones de coordinación.

CONSORCIO Consultores

060323

3. RELACIÓN DE ACTIVIDADES DURANTE EL DESARROLLO DE LA CONSULTORÍA

3.1 Reuniones de coordinación, Entidad Consultora y Otros involucrados (Detalle de la programación de reuniones con la entidad, etc.)

En pro de una buena coordinación que lleve a una planificación más eficiente se ha planteado realizar reuniones periódicas tanto con la Entidad, como con los beneficiarios. A continuación, se dará mayor detalle a los temas que pudiesen abordarse en estas.

N°	TEMA	DESCRIPCIÓN
1	Clarificación de requisitos y expectativas	Permitir que todas las partes involucradas accedieran los requisitos del proyecto, sus expectativas y objetivos.
2	Identificación de Riesgos y Restricciones	Discutir al proyecto con la entidad y otros involucrados para así identificar posibles riesgos, restricciones o limitaciones que podrían afectar la viabilidad o el diseño del proyecto.
3	Actualización de información	Las reuniones permiten actualizar la información y los detalles del proyecto conforme avanza.
4	Alineación de Normativas y Regulaciones	Verificar que el expediente técnico cumpla con todas las normativas y regulaciones vigentes.
5	Resolución de Conflictos	Si surgen desacuerdos o conflictos entre diferentes involucrados, estas reuniones ofrecerán un espacio para discutir y resolver estos problemas de manera colaborativa.
6	Optimización del Proceso	Permitiendo una adecuada coordinación que lleve a una planificación más eficiente, reduciendo tiempos de retraso y costos adicionales.

- No desarrolla adecuadamente el numeral 5.3. Estimación de Duraciones, debido a que no consigna el tiempo de duración de cada actividad.
- No desarrolla el numeral 5.4 Asignación de Recursos.
- No desarrolla el numeral 5.6 Monitoreo y Control.

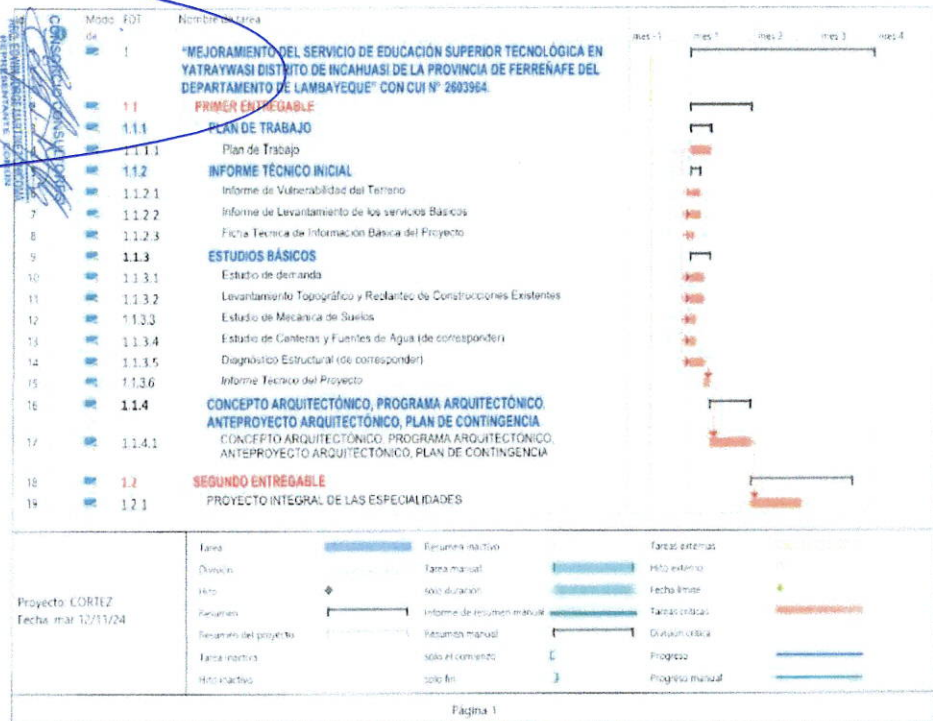

- No desarrolla el numeral 7.2 Conocimiento del proyecto (metas, fotografías, entre otros).
- No desarrolla el numeral 7.3 Funciones respecto al control para la identificación y mitigación de riesgos para la elaboración del servicio de consultoría
- No desarrolla el numeral 7.4 Procedimientos de control para la identificación y mitigación de riesgos para la elaboración del servicio de consultoría.

Comité de Selección

3.4. SOBRE LA EVALUACIÓN DE LA OFERTA TÉCNICA DEL POSTOR CONSORCIO EDUCATIVO V&C (integrado por SBC CONSULTORES Y CONSTRUCTORES DE OBRAS CIVILES S.A.C. con R.U.C. N° 20487555186 y CAJO VEGA OSIRIS con R.U.C. N° 10430370940)

Las bases integradas se han establecido un contenido mínimo para el factor de evaluación "metodología propuesta", sin embargo, el postor no ha desarrollado la metodología propuesta de acuerdo a lo solicitado en las bases integradas, razón por la cual no es posible la asignación del puntaje, debido a las siguientes observaciones:

- No desarrolla adecuadamente el numeral 4 Organigrama del Personal y Programa de Asignación del Personal y Recursos por cada sub ítem (4.1 y 4.2), debido a que modifica los meses y el % de participación del personal clave, respecto a la estructura de costos detallada en las Bases Integradas Definitivas.

PROGRAMA DE ASIGNACIÓN DEL PERSONAL Y RECURSOS							
ITEMS	PLANTEL PROFESIONAL	TIPO DE RECURSO	ETAPA	ETAPA	ETAPA	% PARTICIPACIÓN	DÍAS DE PARTICIPACIÓN
			ENTREGABLE 1	ENTREGABLE 2	ENTREGABLE 3		

PERSONAL CLAVE							
1	Jefe del Proyecto	Personal/Principal	X	X	X	100.00%	90 DC
2	Especialista en Diseño Arquitectura	Personal/Principal		X	X	75.00%	60 DC
3	Especialista en Estructuras	Personal/Principal		X	X	50.00%	45 DC
4	Especialista en Instalaciones Sanitarias	Personal/Principal		X	X	50.00%	45 DC
5	Especialista en Instalaciones Eléctricas	Personal/Principal		X	X	50.00%	45 DC
6	Especialista en Coordinación BIM	Personal/Principal		X	X	50.00%	45 DC
7	Especialista en Equipamiento y Mobiliario	Personal/Principal			X	50.00%	45 DC
8	Especialista en Métodos, Costos y presupuestos	Personal/Principal			X	50.00%	45 DC
PERSONAL DE APOYO							
1	Cadistas	Personal/Apoyo		X		25.00%	27 DC
2	Encargado de Cotizaciones	Personal/Apoyo		X		25.00%	27 DC
EQUIPAMIENTO ESTRATÉGICO							
1	Computadora Portátil y/o Escritorio. (12)	Equipo	X	X	X	100.00%	50 DC
2	Impresora Multifuncional Inyección de Tinta y/o Laser. (21)	Equipo		X		75.00%	60 DC
3	Camioneta Pickup 4x4 o SUV con SOAT vigente. (36)	Equipo	X	X	X	100.00%	50 DC

CARGO	TIPO DE RECURSO	DÍAS DE PARTICIPACIÓN	% PARTICIPACIÓN
Cadista	Personal/Principal	90 D.C	100 %
Cotizador	Personal/Principal	25 D.C	36 %

- No desarrolla el numeral 5.4 Asignación de Recursos.
- No desarrolla el numeral 5.6 Monitoreo y Control.



3.5. SOBRE LA EVALUACIÓN DE LA OFERTA TÉCNICA DEL POSTOR CONSORCIO LOS SAUCES (integrado por ABANTO ROJAS ZOILA EMPERATRIZ con R.U.C. N° 10266951979 y LARIOS AGUIRRE JUAN MANUEL con R.U.C. N° 10405098666)

Las bases integradas se han establecido un contenido mínimo para el factor de evaluación "metodología propuesta", sin embargo, el postor no ha desarrollado la metodología propuesta de acuerdo a lo solicitado en las bases integradas, razón por la cual no es posible la asignación del puntaje, debido a las siguientes observaciones:

- Consigna un nombre de la metodología distinto al objeto de la convocatoria.

0207

INTRODUCCION: El consultor realizará el trabajo técnico, conjuntamente con el equipo de profesionales requeridos y con las experiencias solicitadas en las bases del CONCURSO PÚBLICO N° 12-2024-GR.LAMB/CS-1: CONTRATACION DEL SERVICIO DE CONSULTORIA DE OBRA: "MEJORAMIENTO DEL SERVICIO DE EDUCACION SUPERIOR TECNOLÓGICA EN IESTP PASCUAL SACO Y LIVEROS DISTRITO DE LAMBAYEQUE DE LA PROVINCIA DE LAMBAYEQUE DEL DEPARTAMENTO DE LAMBAYEQUE" CON CUI N° 2603964 - N° 2610514.

I. PLAN DE TRABAJO.

▪ Objetivos generales.

Elaborar el expediente técnico, del proyecto del ÍTEM 1: CONTRATACIÓN DEL SERVICIO DE CONSULTORIA DE OBRA PARA LA ELABORACIÓN DEL EXPEDIENTE TÉCNICO DEL PROYECTO DE INVERSIÓN PÚBLICA: MEJORAMIENTO DEL SERVICIO DE EDUCACIÓN SUPERIOR TECNOLÓGICA EN YATRAYWASI DISTRITO DE INCAHUASI DE LA PROVINCIA DE FERRENAFE DEL DEPARTAMENTO DE LAMBAYEQUE CON CÓDIGO ÚNICO DE INVERSIONES: 2603964, cumpliendo los términos de referencia establecidos por la entidad y el cumplimiento de las Reglamentos establecidos para este tipo de proyectos.

Comité de Selección

- No desarrolla adecuadamente el numeral 1.5 Matriz de Responsabilidades, debido a que no consigna las responsabilidades del personal de apoyo técnico como son el cadista y encargado de cotizaciones

0261

MATRIZ DE RESPONSABILIDADES DEL PERSONAL CLAVE

DESCRIPCIÓN	JEFE DE PROYECTO
	ESPECIALISTA EN ARQUITECTURA
	ESPECIALISTA EN ESTRUCTURAS
	ESPECIALISTA EN INSTALACIONES SANEAMIENTOS Y DRENAJE
	ESPECIALISTA EN INSTALACIONES ELECTRICAS Y/O ELECTROMECANICAS
	ESPECIALISTA EN COORDINACIÓN BIM
	ESPECIALISTA EN EQUIPAMIENTO Y MUEBLARIO
	ESPECIALISTA EN METRADOS, COTOS Y PERIFERIEOS.

- En el numeral 2.1 Metodología consigna un nombre de la metodología distinto al objeto de la convocatoria.

0264

2.1. **INTRODUCCION:** El consultor realizara el trabajo técnico, conjuntamente con el equipo de profesionales requeridos, para cada entregable establecido en los términos de referencia del CONCURSO PÚBLICO N° 12-2024-GR.LAMB/CS-1: CONTRATACION DEL SERVICIO DE CONSULTORIA DE OBRA: "MEJORAMIENTO DEL SERVICIO DE EDUCACION SUPERIOR TECNOLÓGICA EN IESTP PASCUAL SACO Y LIBEROS DISTRITO DE LAMBAYEQUE DE LA PROVINCIA DE LAMBAYEQUE DEL DEPARTAMENTO DE LAMBAYEQUE "CON CUI N° 2603964 - N° 2610514.

- No cumple con el numeral 2.1.4 Organización, debido a que no consignan al personal de apoyo técnico como son el cadista y encargado de cotizaciones

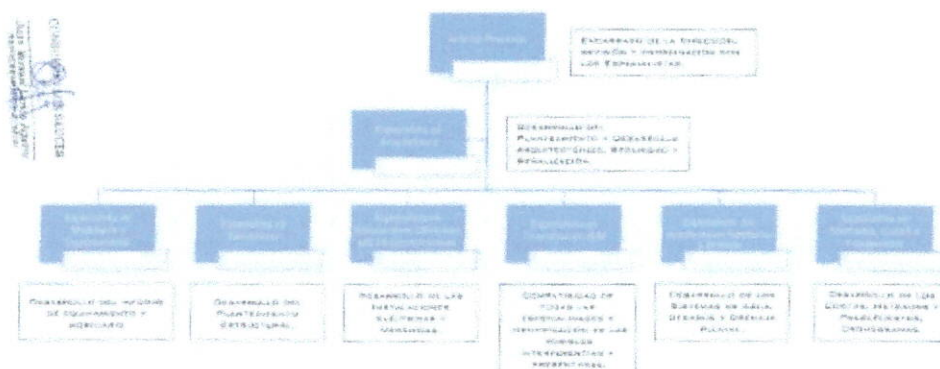

- No cumple con el numeral 3.1 Reuniones de coordinación, Entidad Consultor y Otros involucrados (Detalle de la programación de reuniones con la entidad, etc.), debido a que se limita a describir el cargo, profesión y experiencia mínima del personal, no detalla el tipo de reuniones, así como a los involucrados.

3. RELACIÓN DE ACTIVIDADES DURANTE EL DESARROLLO DEL PROYECTO

REUNIONES DE COORDINACIÓN, ENTIDAD CONSULTOR Y OTROS INVOLUCRADOS (DETALLE DE LA PROGRAMACIÓN DE REUNIONES CON LA ENTIDAD, ETC.) CON CADA UNO DE LOS INTEGRANTES DEL PLANTE TÉCNICO

Cargo	Profesión	Experiencia mínima del personal
Jefe de proyecto	Ingeniero Civil y/o Arquitecto	Profesional Colegiado en Ingeniería Civil y/o Arquitectura con un mínimo de veinticuatro (24) meses de experiencia efectiva, computados desde la colegiatura, como Gerente de proyecto y/o Jefe de Supervisión de Proyectos y/o Jefe de Proyecto y/o Coordinador de Proyecto y/o Gerente de Supervisión de Proyectos y/o Coordinador General de Proyectos y/o Jefe de Estudios y/o Jefe de Equipo y/o Director de Proyecto y/o Director de Estudio en la elaboración y/o supervisión de expedientes técnicos y/o estudios definitivos iguales y/o similares al objeto de la convocatoria

- No cumple con el numeral 4.1.2 Personal Técnico y Auxiliar, de ser necesario, debido a que no señala al encargado de cotizaciones

0297

4.1.2. PERSONAL TÉCNICO Y AUXILIAR, DE SER NECESARIO.

ORGANIGRAMA DEL PERSONAL TÉCNICO Y AUXILIAR

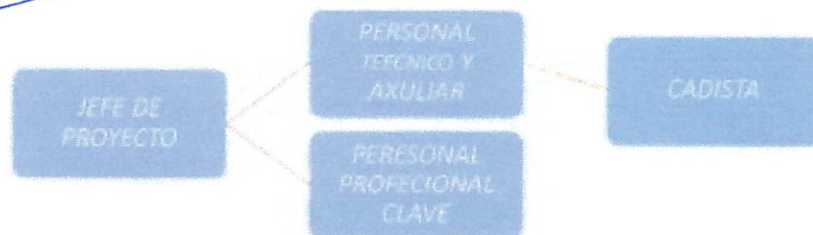

- No desarrolla el numeral 5.6. Monitoreo y Control.
- No desarrolla adecuadamente el numeral 6 Descripción de las actividades de control para los sistemas de seguridad y salud ocupacional, debido a que no consigna las responsabilidades del personal de apoyo técnico como son el cadista y encargado de cotizaciones

6. DESCRIPCIÓN DE LAS ACTIVIDADES DE CONTROL PARA LOS SISTEMAS DE SEGURIDAD Y SALUD OCUPACIONAL

6.1. DESCRIPCIÓN DE NORMAS.

El CONSORCIO aplicará en el desarrollo de la CONTRATACIÓN DEL SERVICIO DE CONSULTORÍA DE OBRA PARA LA ELABORACIÓN DE LOS EXPEDIENTES TÉCNICOS DE LOS PROYECTOS CON C.U.I. Nº 2173475 • 2572300, para la Elaboración del ÍTEM 2; CONTRATACIÓN DEL SERVICIO DE CONSULTORÍA DE OBRA PARA LA ELABORACIÓN DE EXPEDIENTE TÉCNICO DEL PROYECTO DE INVERSIÓN PÚBLICA: "MEJORAMIENTO DEL SERVICIO EDUCATIVO DEL NIVEL PRIMARIO EN LA I.E. Nº 10824 DE LA LOCALIDAD SAN NICOLAS, DISTRITO DE CHICLAYO- PROVINCIA DE CHICLAYO -DEPARTAMENTO DE LAMBAYEQUE- CON CÓDIGO ÚNICO DE INVERSIONES: 2572300, las normativas en seguridad y salud ocupacional vigentes, Tales como:

Comité de Selección

4. APERTURA Y EVALUACIÓN DE OFERTAS ECONÓMICAS

Seguidamente procedemos con la evaluación las ofertas económicas y con la determinación del puntaje total de las ofertas de conformidad con el artículo 83 del Reglamento, así como los coeficientes de ponderación previstos en la sección específica de las bases.

Cabe precisar que, para acceder a la etapa de evaluación económica, el postor debe obtener un puntaje técnico mínimo de ochenta (80) puntos.

Razón por la cual, los postores **CONSORCIO CONSULTORES** (integrado por **C Y P CONSTRUCTORES Y CONSULTORES E.I.R.L.** con R.U.C. N° 20480061595 y **LOYN INGENIEROS S.A.C.** con R.U.C. N° 20487379604 y **CONSORCIO LOS SAUCES** (integrado por **ABANTO ROJAS ZOILA EMPERATRIZ** con R.U.C. N° 10266951979 y **LARIOS AGUIRRE JUAN MANUEL** con R.U.C. N° 10405098666) no acceden a esta etapa al obtener 70.00 puntos.

FACTOR DE EVALUACIÓN ECONÓMICA	PUNTAJE / METODOLOGÍA PARA SU ASIGNACIÓN
A. PRECIO	
<u>Evaluación:</u> Se evaluará considerando la oferta económica del postor.	La evaluación consistirá en asignar un puntaje de cien (100) puntos a la oferta de precio más bajo y otorga a las demás ofertas puntajes inversamente proporcionales a sus respectivos precios, según la siguiente fórmula: $P_i = \frac{O_m \times PMP}{O_i}$
<u>Acreditación:</u> Se acreditará mediante el documento que contiene la oferta económica (Anexo N° 6).	Donde: I = Oferta. P _i = Puntaje de la oferta a evaluar. O _i = Precio i. O _m = Precio de la oferta más baja. PMP = Puntaje máximo del precio.
PUNTAJE TOTAL	100 puntos

POSTOR	MONTO OFERTADO	PUNTAJE
CONSORCIO ANDES (integrado por LEDGGUI CORPORATION con R.U.C. N° 20487500527 y AQUINO VARGAS EDWIN JOSE con R.U.C. N° 10427149825)	S/ 381,230.39	100.00
CONSORCIO FERREÑAFE (integrado por CABRERA TORRES NILVER con R.U.C. N° 10700358611 y MORALES RIVAS GENARO con R.U.C. N° 10027062038)	S/ 381,230.39	100.00
CONSORCIO EDUCATIVO V&C (integrado por SBC CONSULTORES Y CONSTRUCTORES DE OBRAS CIVILES S.A.C. con R.U.C. N° 20487555186 y CAJO VEGA OSIRIS con R.U.C. N° 10430370940)	S/ 423,589.32	90.00

DETERMINACIÓN DEL PUNTAJE TOTAL DE LAS OFERTAS

Una vez evaluadas las ofertas técnica y económica se procederá a determinar el puntaje total de las mismas.

El puntaje total de las ofertas es el promedio ponderado de ambas evaluaciones, obtenido de la aplicación de la siguiente fórmula:

Comité de Selección

$$PTP_i = c_1 PT_i + c_2 Pe_i$$

Donde:

- PTP_i = Puntaje total del postor i
PT_i = Puntaje por evaluación técnica del postor i
Pe_i = Puntaje por evaluación económica del postor i
c₁ = Coeficiente de ponderación para la evaluación técnica.
c₂ = Coeficiente de ponderación para la evaluación económica.

Se aplicarán las siguientes ponderaciones:

- c₁ = 0.80
c₂ = 0.20

Donde: c₁ + c₂ = 1.00

PTP _i = c ₁ PT _i + c ₂ Pe _i		
POSTOR	PUNTAJE TOTAL	PUNTAJE
CONSORCIO ANDES (integrado por LEDGGUI CORPORATION con R.U.C. N° 20487500527 y AQUINO VARGAS EDWIN JOSE con R.U.C. N° 10427149825)	(0.80*80 + 0.20*100)	84.00
CONSORCIO FERREÑAFE (integrado por CABRERA TORRES NILVER con R.U.C. N° 10700358611 y MORALES RIVAS GENARO con R.U.C. N° 10027062038)	(0.80*100 + 0.20*100)	100.00
CONSORCIO EDUCATIVO V&C (integrado por SBC CONSULTORES Y CONSTRUCTORES DE OBRAS CIVILES S.A.C. con R.U.C. N° 20487555186 y CAJO VEGA OSIRIS con R.U.C. N° 10430370940)	(0.80*80 + 0.20*90.00)	82.00

POSTOR	PUNTAJE	REMYPE	TOTAL	ORDEN DE PRELACIÓN
CONSORCIO ANDES (integrado por LEDGGUI CORPORATION con R.U.C. N° 20487500527 y AQUINO VARGAS EDWIN JOSE con R.U.C. N° 10427149825)	84.00	4.20	88.20	2°
CONSORCIO FERREÑAFE (integrado por CABRERA TORRES NILVER con R.U.C. N° 10700358611 y MORALES RIVAS GENARO con R.U.C. N° 10027062038)	100.00	5.00	105.00	1°
CONSORCIO EDUCATIVO V&C (integrado por SBC CONSULTORES Y CONSTRUCTORES DE OBRAS CIVILES S.A.C. con R.U.C. N° 20487555186 y CAJO VEGA OSIRIS con R.U.C. N° 10430370940)	82.00	4.10	86.10	3°

Comité de Selección

ÍTEM 2 - CONTRATACIÓN DEL SERVICIO DE CONSULTORIA DE OBRA PARA LA ELABORACIÓN DEL EXPEDIENTE TÉCNICO DEL PROYECTO DE INVERSIÓN PÚBLICA: MEJORAMIENTO DEL SERVICIO DE EDUCACIÓN SUPERIOR TECNOLÓGICA EN IESTP PASCUAL SACO Y OLIVEROS DISTRITO DE LAMBAYEQUE DE LA PROVINCIA DE LAMBAYEQUE DEL DEPARTAMENTO DE LAMBAYEQUE CON CÓDIGO UNICO DE INVERSIONES: 2610514

1. ADMISIÓN DE OFERTAS

Luego de realizar la apertura electrónica de las ofertas técnicas, procedemos con la verificación de los documentos de presentación obligatoria según lo exigido en la sección específica de las bases, de conformidad con el numeral 81.2 del artículo 81 del Reglamento y se determinará si las ofertas responden a las características y/o requisitos y condiciones de los términos de referencia, de la siguiente manera:

POSTOR/ANEXOS	Anexo N° 1	a.2)	Anexo N° 2	Anexo N° 3	Anexo N° 4	Anexo N° 5
CONSORCIO ANDES (integrado por LEDGGUI CORPORATION con R.U.C. N° 20487500527 y AQUINO VARGAS EDWIN JOSE con R.U.C. N° 10427149825)	Presenta / Cumple	Presenta / Cumple	Presenta / Cumple	Presenta / Cumple	Presenta / Cumple	Presenta / Cumple
CONSORCIO LAMBAYEQUE (integrado por CABRERA TORRES NILVER con R.U.C. N° 10700358611 y MORALES RIVAS GENARO con R.U.C. N° 10027062038)	Presenta / Cumple	Presenta / Cumple	Presenta / Cumple	Presenta / Cumple	Presenta / Cumple	Presenta / Cumple
CONSORCIO CONSULTORES (integrado por C Y P CONSTRUCTORES Y CONSULTORES E.I.R.L. con R.U.C. N° 20480061595 y LOYN INGENIEROS S.A.C. con R.U.C. N° 20487379604)	Presenta / Cumple	Presenta / Cumple	Presenta / Cumple	Presenta / Cumple	Presenta / Cumple	Presenta / Cumple
CONSORCIO EDUCATIVO V&C (integrado por SBC CONSULTORES Y CONSTRUCTORES DE OBRAS CIVILES S.A.C. con R.U.C. N° 20487555186 y CAJO VEGA OSIRIS con R.U.C. N° 10430370940)	Presenta / Cumple	Presenta / Cumple	Presenta / Cumple	Presenta / Cumple	Presenta / Cumple	Presenta / Cumple
CONSORCIO LOS SAUCES (integrado por ABANTO ROJAS ZOILA EMPERATRIZ con R.U.C. N° 10266951979 y LARIOS AGUIRRE JUAN MANUEL con R.U.C. N° 10405098666)	Presenta / Cumple	Presenta / Cumple	Presenta / Cumple	Presenta / Cumple	Presenta / Cumple	Presenta / Cumple

Por lo tanto, el cuadro final de admisión queda de la siguiente manera:

POSTOR	CONDICIÓN
CONSORCIO ANDES (integrado por LEDGGUI CORPORATION con R.U.C. N° 20487500527 y AQUINO VARGAS EDWIN JOSE con R.U.C. N° 10427149825)	ADMITIDO

Comité de Selección

CONSORCIO LAMBAYEQUE (integrado por CABRERA TORRES NILVER con R.U.C. N° 10700358611 y MORALES RIVAS GENARO con R.U.C. N° 10027062038)	ADMITIDO
CONSORCIO CONSULTORES (integrado por C Y P CONSTRUCTORES Y CONSULTORES E.I.R.L. con R.U.C. N° 20480061595 y LOYN INGENIEROS S.A.C. con R.U.C. N° 20487379604)	ADMITIDO
CONSORCIO EDUCATIVO V&C (integrado por SBC CONSULTORES Y CONSTRUCTORES DE OBRAS CIVILES S.A.C. con R.U.C. N° 20487555186 y CAJO VEGA OSIRIS con R.U.C. N° 10430370940)	ADMITIDO
CONSORCIO LOS SAUCES (integrado por ABANTO ROJAS ZOILA EMPERATRIZ con R.U.C. N° 10266951979 y LARIOS AGUIRRE JUAN MANUEL con R.U.C. N° 10405098666)	ADMITIDO

2. CALIFICACIÓN DE OFERTAS TÉCNICAS

La calificación de las ofertas técnicas se realiza conforme a lo establecido en el numeral 82.1 del artículo 82 del Reglamento:

2.1. SOBRE LA CALIFICACIÓN DE LA OFERTA TÉCNICA DEL POSTOR CONSORCIO ANDES (integrado por LEDGGUI CORPORATION con R.U.C. N° 20487500527 y AQUINO VARGAS EDWIN JOSE con R.U.C. N° 10427149825)

B	CAPACIDAD TÉCNICA Y PROFESIONAL	De conformidad con el numeral 49.3 del artículo 49 y el literal e) del numeral 139.1 del artículo 139 del Reglamento este requisito de calificación se acredita para la suscripción del contrato
B.1	FORMACIÓN ACADÉMICA	
B.2	EXPERIENCIA DEL PERSONAL CLAVE	
C	CAPACIDAD TÉCNICA Y PROFESIONAL	
C.1	EQUIPAMIENTO ESTRATÉGICO	
D	EXPERIENCIA DEL POSTOR EN LA ESPECIALIDAD	S/ 1'313,381.71
	CONDICIÓN	CALIFICADO

El postor CONSORCIO ANDES (integrado por LEDGGUI CORPORATION con R.U.C. N° 20487500527 y AQUINO VARGAS EDWIN JOSE con R.U.C. N° 10427149825) acredita una experiencia en la especialidad de S/ 1'313,381.71.

2.2. SOBRE LA CALIFICACIÓN DE LA OFERTA TÉCNICA DEL POSTOR CONSORCIO LAMBAYEQUE (integrado por CABRERA TORRES NILVER con R.U.C. N° 10700358611 y MORALES RIVAS GENARO con R.U.C. N° 10027062038)

B	CAPACIDAD TÉCNICA Y PROFESIONAL	De conformidad con el numeral 49.3 del artículo 49 y el literal e) del numeral 139.1 del artículo 139 del Reglamento este requisito de calificación se acredita para la suscripción del contrato
B.1	FORMACIÓN ACADÉMICA	
B.2	EXPERIENCIA DEL PERSONAL CLAVE	
C	CAPACIDAD TÉCNICA Y PROFESIONAL	
C.1	EQUIPAMIENTO ESTRATÉGICO	
D	EXPERIENCIA DEL POSTOR EN LA ESPECIALIDAD	S/ 1'305,778.02
	CONDICIÓN	CALIFICADO

El postor CONSORCIO LAMBAYEQUE (integrado por CABRERA TORRES NILVER con R.U.C. N° 10700358611 y MORALES RIVAS GENARO con R.U.C. N° 10027062038) acredita una experiencia en la especialidad de S/ 1'305,778.02.

Comité de Selección

2.3. SOBRE LA CALIFICACIÓN DE LA OFERTA TÉCNICA DEL POSTOR CONSORCIO CONSULTORES (integrado por C Y P CONSTRUCTORES Y CONSULTORES E.I.R.L. con R.U.C. N° 20480061595 y LOYN INGENIEROS S.A.C. con R.U.C. N° 20487379604

B	CAPACIDAD TÉCNICA Y PROFESIONAL	De conformidad con el numeral 49.3 del artículo 49 y el literal e) del numeral 139.1 del artículo 139 del Reglamento este requisito de calificación se acredita para la suscripción del contrato
B.1	FORMACIÓN ACADÉMICA	
B.2	EXPERIENCIA DEL PERSONAL CLAVE	
C	CAPACIDAD TÉCNICA Y PROFESIONAL	
C.1	EQUIPAMIENTO ESTRATÉGICO	
D	EXPERIENCIA DEL POSTOR EN LA ESPECIALIDAD	S/ 1'213,343.01
CONDICIÓN		CALIFICADO

El postor para acreditar la experiencia en la especialidad presenta 7 contratos, de los cuales:

- **El Contrato N° 01 (Pág. 42 al 60 y Pág. 139 al 157):** en la cláusula tercera consignan el porcentaje de participación de los consorciados y en la cláusula sexta consignan las atribuciones y/u obligaciones, las cuales no se encuentran alineadas al acápite 1) del ítem 6.7 Contrato de Consorcio del numeral VI Disposiciones Específicas de la Directiva N° 016-2012-OSCE/CD - Directiva de Proveedores en Consorcio en las Contrataciones del Estado que data a la fecha, toda vez que, (...) los consorciados deben identificar quien asume las obligaciones referidas a la elaboración del expediente técnico (...).

CLAUSULA TERCERA.- PARTICIPACION

LA PARTICIPACION QUE LE CORRESPONDE A CADA FIRMA EN EL CUMPLIMIENTO DEL SERVICIO DE ELABORACION DE EXPEDIENTE TECNICO, INDICADO EN LA CLAUSULA PRIMERA DEL PRESENTE CONTRATO ES LA SIGUIENTE:

* ARQ. CARLOS MANUEL GARRIDO LÓPEZ	80%	(OCHENTA POR CIENTO)
* LOYN INGENIEROS SAC	20%	(VEINTE POR CIENTO)

CLAUSULA SEXTA.- ATRIBUCIONES Y/U OBLIGACIONES

LOS CONSORCIADOS ACUERDAN QUE PARA EFECTOS DE ADMINISTRAR Y CONTABILIZAR LOS FONDOS QUE PROVENGAN DE LA CONSULTORÍA DE OBRA, LOS CONSORCIADOS ACUERDAN QUE LA FACTURACIÓN ANTE LA ENTIDAD; ESTARÁ A CARGO DE LA EMPRESA LOYN INGENIEROS SAC, CON SU GERENTE GENERAL LA SRA. MARIA BETZABE ALDANA CALDERÓN

LAS UTILIDADES DE LOS CONSORCIADOS SERÁN DISTRIBUIDAS DE ACUERDO A LOS PORCENTAJES DE PARTICIPACIÓN ESTABLECIDOS EN LA CLÁUSULA TERCERA



PERÚ

Ministerio
de Economía y Finanzas

Organismo Supervisor
de las Contrataciones
del Estado

Consejo Directivo

DIRECTIVA N° 016-2012-OSCE/CD

PARTICIPACIÓN DE PROVEEDORES EN CONSORCIO EN LAS CONTRATACIONES DEL ESTADO

- d) Las obligaciones que correspondan a cada uno de los integrantes:
Cada integrante del consorcio debe precisar las obligaciones que asume en la ejecución del objeto de la convocatoria, sea que estén o no directamente relacionadas a dicho objeto, pudiendo estar vinculadas a otros aspectos, como administrativos, económicos, financieros, entre otros, debiéndose tener en cuenta lo señalado en el acápite 2 del numeral 6.5.2 en el caso de bienes.

En el caso de procesos convocados bajo alguna de las modalidades de ejecución contractual, los consorciados deben identificar quien asume las obligaciones referidas a la ejecución de obras y a la elaboración del expediente técnico, según corresponda.

- e) El porcentaje de las obligaciones de cada uno de los integrantes:
Los consorciados deben valorizar sus obligaciones, estén o no referidas directamente al objeto de la contratación. Como consecuencia de ello, indicarán el porcentaje que representa dicha valorización respecto del monto de la propuesta económica. Dicho porcentaje debe ser expresado en número entero, sin decimales.



Razón por la cual, esta experiencia no podrá ser contabilizada.

Por lo expuesto, el postor **CONSORCIO CONSULTORES** (integrado por **C Y P CONSTRUCTORES Y CONSULTORES E.I.R.L.** con R.U.C. N° 20480061595 y **LOYN INGENIEROS S.A.C.** con R.U.C. N° 20487379604) acredita una experiencia en la especialidad de **S/ 1'213,343.01**.

2.4. SOBRE LA CALIFICACIÓN DE LA OFERTA TÉCNICA DEL POSTOR CONSORCIO EDUCATIVO V&C (integrado por SBC CONSULTORES Y CONSTRUCTORES DE OBRAS CIVILES S.A.C. con R.U.C. N° 20487555186 y CAJO VEGA OSIRIS con R.U.C. N° 10430370940)

B	CAPACIDAD TÉCNICA Y PROFESIONAL	De conformidad con el numeral 49.3 del artículo 49 y el literal e) del numeral 139.1 del artículo 139 del Reglamento este requisito de calificación se acredita para la suscripción del contrato
B.1	FORMACIÓN ACADÉMICA	
B.2	EXPERIENCIA DEL PERSONAL CLAVE	
C	CAPACIDAD TÉCNICA Y PROFESIONAL	
C.1	EQUIPAMIENTO ESTRATÉGICO	
D	EXPERIENCIA DEL POSTOR EN LA ESPECIALIDAD	S/ 1'472,097.33
CONDICIÓN		CALIFICADO

El postor **CONSORCIO EDUCATIVO V&C** (integrado por **SBC CONSULTORES Y CONSTRUCTORES DE OBRAS CIVILES S.A.C.** con R.U.C. N° 20487555186 y **CAJO VEGA OSIRIS** con R.U.C. N° 10430370940) acredita una experiencia en la especialidad de **S/ 1'472,097.33**.

Comité de Selección

2.5. SOBRE LA CALIFICACIÓN DE LA OFERTA TÉCNICA DEL POSTOR CONSORCIO LOS SAUCES (integrado por ABANTO ROJAS ZOILA EMPERATRIZ con R.U.C. N° 10266951979 y LARIOS AGUIRRE JUAN MANUEL con R.U.C. N° 10405098666)

B	CAPACIDAD TÉCNICA Y PROFESIONAL	De conformidad con el numeral 49.3 del artículo 49 y el literal e) del numeral 139.1 del artículo 139 del Reglamento este requisito de calificación se acredita para la suscripción del contrato
B.1	FORMACIÓN ACADÉMICA	
B.2	EXPERIENCIA DEL PERSONAL CLAVE	
C	CAPACIDAD TÉCNICA Y PROFESIONAL	
C.1	EQUIPAMIENTO ESTRATÉGICO	
D	EXPERIENCIA DEL POSTOR EN LA ESPECIALIDAD	S/ 1'075,342.19
CONDICIÓN		CALIFICADO

El postor para acreditar la experiencia en la especialidad presenta 9 contratos, de los cuales:

- El Contrato N° 02 (Pág. 42 al 61): existe una incongruencia entre la denominación del objeto de la contratación en el contrato y en la promesa de consorcio, toda vez que menciona “**Adquisición**” del Servicio (...).

Del Contrato: Cláusula Segunda: Objeto

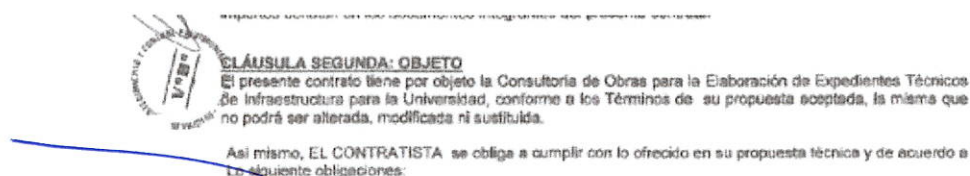

Del Contrato de Consorcio: Cláusula Tercera: Del Objeto

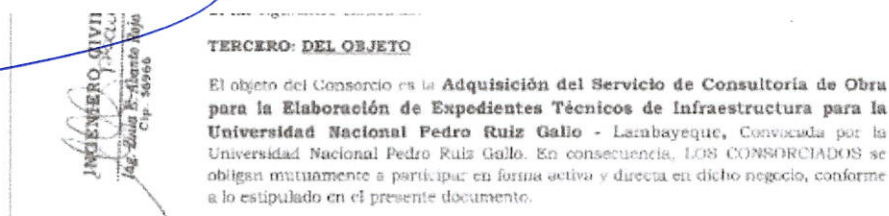

La Ley de Contrataciones del Estado y su Reglamento, establecen que los postores deben presentar sus propuestas conforme a los requisitos establecidos en las bases del procedimiento de selección, asimismo, exigen que los documentos presentados sean claros, precisos y completos, además de ajustarse a lo especificado en las bases del proceso.

En este caso, la discrepancia en la denominación del objeto del contrato de consorcio —por el uso de la expresión “adquisición del servicio”, cuando esta no se encuentra definida en las bases o en la normativa aplicable— genera una falta de precisión en la oferta presentada. Específicamente, el término “adquisición” se utiliza habitualmente en relación con la compra de bienes, no con la contratación de servicios. El uso de un término incorrecto puede interpretarse como una deficiencia en la presentación de la propuesta, que no cumple con los requisitos formales establecidos.

Razón por la cual, esta experiencia no podrá ser contabilizada.

- El Contrato N° 07 (Pág. 129 al 148): se designa al Sr. Juan Manuel Larios Aguirre como representante común del Consorcio Los Sauces, quién tiene las facultades para suscribir el contrato; sin embargo, al revisar el contrato de consorcio, específicamente la Cláusula Octava: Del Porcentaje de Participación, señalan que ambos consorciados serán los responsables de la suscripción del contrato.

Comité de Selección

De acuerdo con las bases integradas, la oferta y las disposiciones del presente contrato, las partes lo firman por triplicado en señal de conformidad en la ciudad de Chiclayo el 27 de Diciembre del 2022.

GOBIERNO REGIONAL TUMBAYUEQUE
SECRETARÍA REGIONAL DE SALUD
Med. "Cecilia" Rodríguez Díaz
"LA ENTIDAD"

CONSORCIO LOS SAUCES
Juan Manuel Larios Aguirre
REPRESENTANTE COMÚN

CONSORCIO LOS SAUCES
Juan Manuel Larios Aguirre
REPRESENTANTE COMÚN
"EL CONTRATISTA"

➤ ING. ZOILA EMPERATRIZ ABANTO ROJAS..... [60 %] DE OBLIGACIONES.

- Responsable de la elaboración del Expediente Técnico, hasta la emisión de la resolución de aprobación del expediente técnico.
- Compromiso de ejecución de actividades directamente vinculadas al objeto de la contratación: responsable de la parte técnica durante la Elaboración del Expediente Técnico hasta la liquidación del servicio de consultoría y conformidad del mismo.
- Responsable de la veracidad de su propia experiencia en consultorías de obras similares presentada para el cumplimiento de lo requerido en las bases integradas.
- Responsable de la recopilación, revisión, autenticidad y presentación de los currículums, certificados, constancias u otros documentos que acredite la experiencia de los profesionales solicitados para el servicio de consultoría de obra.
- Responsable de los documentos (boleta de venta, factura, compromiso de alquiler, compromiso de venta u otro documento) que acredite disponibilidad del equipamiento estratégico solicitado para el servicio de consultoría de obra.

CONSORCIO LOS SAUCES
Juan Manuel Larios Aguirre
REPRESENTANTE COMÚN

0138

CONSORCIO LOS SAUCES

Calle Sarmiento de Gamboa N° 188 / PP JJ, 9 de Octubre - Chiclayo

- Responsable de la recopilación, elaboración, revisión, autenticidad y presentación oportuna de todos los documentos que serán presentados para la suscripción del contrato, por tanto, es responsable de la suscripción del contrato.

➤ ING. JUAN MANUEL LARIOS AGUIRRE..... [40 %] DE OBLIGACIONES.

- Responsable de la elaboración del Expediente Técnico, hasta la emisión de la resolución de aprobación del expediente técnico.
- Compromiso de ejecución de actividades directamente vinculadas al objeto de la contratación: responsable de la parte técnica durante la Elaboración del Expediente Técnico hasta la liquidación del servicio de consultoría y conformidad del mismo.
- Responsable de la veracidad de su propia experiencia en consultorías de obras similares presentada para el cumplimiento de lo requerido en las bases integradas.
- Responsable de la recopilación, revisión, autenticidad y presentación de los currículums, certificados, constancias u otros documentos que acredite la experiencia de los profesionales solicitados para el servicio de consultoría de obra.
- Responsable de los documentos (boleta de venta, factura, compromiso de alquiler, compromiso de venta u otro documento) que acredite disponibilidad del equipamiento estratégico solicitado para el servicio de consultoría de obra.

- Responsable de la recopilación, elaboración, revisión, autenticidad y presentación oportuna de todos los documentos que serán presentados para la suscripción del contrato, por tanto, es responsable de la suscripción del contrato.

La Ley de Contrataciones del Estado y su Reglamento, establecen que el contrato de consorcio debe ser claro respecto a las atribuciones y competencias de cada uno de los miembros, especialmente en lo que respecta a la representación del consorcio en la suscripción del contrato con la entidad contratante, además, en un consorcio, los miembros deben nombrar un representante común con poderes amplios para la firma del contrato y la ejecución del mismo.

Cuando un contrato de consorcio establece que ambos miembros tienen la facultad de suscribir el contrato, y adicionalmente menciona que hay un representante común para tal fin, se crea una contradicción o ambigüedad. De acuerdo con la normativa, un consorcio debe estar representado por una sola persona (el representante común) que tiene la facultad de suscribir el contrato en nombre del consorcio y comprometer a todos los miembros frente a la entidad contratante.

Comité de Selección

La indicación de que ambos miembros del consorcio tienen facultades para suscribir el contrato puede generar como consecuencia la confusión sobre la autoridad y representación, debido a que, si ambos miembros del consorcio tienen la facultad de firmar el contrato, no está claro quién es la persona realmente facultada para comprometer al consorcio frente a la entidad pública. La Ley exige que haya una única figura que actúe como representante común. Este tipo de contradicción podría afectar la certeza jurídica del proceso de selección, pues la entidad contratante podría no tener claridad sobre quién tiene la capacidad legal para obligar al consorcio.

Aunado a ello, presenta solamente la resolución de aprobación del expediente de contratación, no siendo un documento que acredite fehacientemente haber obtenido la conformidad del mismo, contraviniendo a lo dispuesto en las Bases Integradas Definitivas, debido que, la experiencia del postor en la especialidad se acreditará con copia simple de (i) contratos u órdenes de servicios y su respectiva conformidad, constancia de prestación o liquidación del contrato; o (ii) comprobantes de pago cuya cancelación se acredite documental y fehacientemente, con voucher de depósito, nota de abono, reporte de estado de cuenta, cualquier otro documento emitido por Entidad del sistema financiero que acredite el abono o mediante cancelación en el mismo comprobante de pago.

Razón por la cual, esta experiencia no podrá ser contabilizada.

- **El Contrato N° 08 (Pág. 149 al 164):** se designa al Sr. Juan Manuel Larios Aguirre como representante común del Consorcio Los Sauces, quién tiene las facultades para suscribir el contrato; sin embargo, al revisar el contrato de consorcio, específicamente la Cláusula Octava: Del Porcentaje de Participación, señalan que ambos consorciados serán los responsables de la suscripción del contrato.

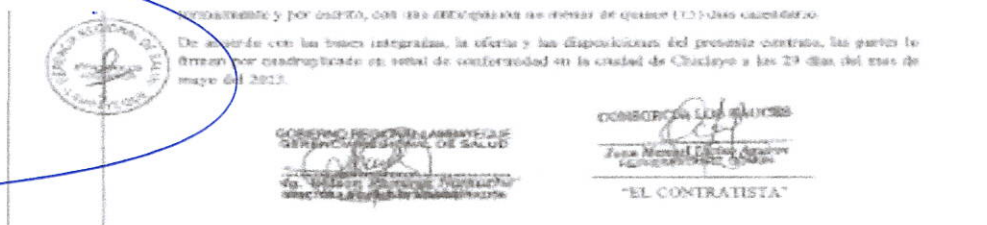

Comité de Selección

INGE
Ing. Zola

- **ING. ZOILA EMPERATRIZ ABANTO ROJAS**..... [50 %] DE OBLIGACIONES.
- Responsable de la elaboración del Expediente Técnico, hasta la emisión de la resolución de aprobación del expediente técnico.
 - Compromiso de ejecución de actividades directamente vinculadas al objeto de la contratación responsable de la parte técnica durante la Elaboración del Expediente Técnico hasta la liquidación del servicio de consultoría y conformidad del mismo.
 - Responsable de la veracidad de su propia experiencia en consultorías de obras similares presentada para el cumplimiento de lo requerido en las bases integradas.
 - Responsable de la recopilación, revisión, autenticidad y presentación de los currículums, certificados, constancias u otros documentos que acredite la experiencia de los profesionales solicitados para el servicio de consultoría de obra.
 - Responsable de los documentos (boleto de venta, factura, compromiso de alquiler, compromiso de venta u otro documento) que acredite disponibilidad del equipamiento estratégico solicitado para el servicio de consultoría de obra.

ESTE DOCUMENTO NO HA SIDO
REVISADO EN ESTA NOTIFIA.

CONSORCIO LOS SAUCES

Juan Manuel Larios Aguirre
REPRESENTANTE COMÚN

CONSORCIO LOS SAUCES

Calle Sarmiento de Gamboa N° 188 / PP.JJ. 9 de Octubre - Chiclayo

0158

- Responsable de la recopilación, elaboración, revisión, autenticidad y presentación oportuna de todos los documentos que serán presentados para la suscripción del contrato, por tanto, es responsable de la suscripción del contrato.

INGENIERO
JUAN MANUEL LARIOS AGUIRRE
CIP-4046

- **ING. JUAN MANUEL LARIOS AGUIRRE**..... [40 %] DE OBLIGACIONES.
- Responsable de la elaboración del Expediente Técnico, hasta la emisión de la resolución de aprobación del expediente técnico.
 - Compromiso de ejecución de actividades directamente vinculadas al objeto de la contratación responsable de la parte técnica durante la Elaboración del Expediente Técnico hasta la liquidación del servicio de consultoría y conformidad del mismo.
 - Responsable de la veracidad de su propia experiencia en consultorías de obras similares presentada para el cumplimiento de lo requerido en las bases integradas.
 - Responsable de la recopilación, revisión, autenticidad y presentación de los currículums, certificados, constancias u otros documentos que acredite la experiencia de los profesionales solicitados para el servicio de consultoría de obra.
 - Responsable de los documentos (boleto de venta, factura, compromiso de alquiler, compromiso de venta u otro documento) que acredite disponibilidad del equipamiento estratégico solicitado para el servicio de consultoría de obra.

- Responsable de la recopilación, elaboración, revisión, autenticidad y presentación oportuna de todos los documentos que serán presentados para la suscripción del contrato, por tanto, es responsable de la suscripción del contrato.

La Ley de Contrataciones del Estado y su Reglamento, establecen que el contrato de consorcio debe ser claro respecto a las atribuciones y competencias de cada uno de los miembros, especialmente en lo que respecta a la representación del consorcio en la suscripción del contrato con la entidad contratante, además, en un consorcio, los miembros deben nombrar un representante común con poderes amplios para la firma del contrato y la ejecución del mismo.

Cuando un contrato de consorcio establece que ambos miembros tienen la facultad de suscribir el contrato, y adicionalmente menciona que hay un representante común para tal fin, se crea una contradicción o ambigüedad. De acuerdo con la normativa, un consorcio debe estar representado por una sola persona (el representante común) que tiene la facultad de suscribir el contrato en nombre del consorcio y comprometer a todos los miembros frente a la entidad contratante.

La indicación de que ambos miembros del consorcio tienen facultades para suscribir el contrato puede generar como consecuencia la confusión sobre la autoridad y representación, debido a que, si ambos miembros del consorcio tienen la facultad de firmar el contrato, no está claro quién es la persona realmente

Comité de Selección

facultada para comprometer al consorcio frente a la entidad pública. La Ley exige que haya una única figura que actúe como representante común. Este tipo de contradicción podría afectar la certeza jurídica del proceso de selección, pues la entidad contratante podría no tener claridad sobre quién tiene la capacidad legal para obligar al consorcio.

Aunado a ello, presenta solamente la resolución de aprobación del expediente de contratación, no siendo un documento que acredite fehacientemente haber obtenido la conformidad del mismo, contraviniendo a lo dispuesto en las Bases Integradas Definitivas, debido que, la experiencia del postor en la especialidad se acreditará con copia simple de (i) contratos u órdenes de servicios y su respectiva conformidad, constancia de prestación o liquidación del contrato; o (ii) comprobantes de pago cuya cancelación se acredite documental y fehacientemente, con voucher de depósito, nota de abono, reporte de estado de cuenta, cualquier otro documento emitido por Entidad del sistema financiero que acredite el abono o mediante cancelación en el mismo comprobante de pago.

Razón por la cual, esta experiencia no podrá ser contabilizada.

El postor **CONSORCIO LOS SAUCES** (integrado por **ABANTO ROJAS ZOILA EMPERATRIZ** con R.U.C. N° 10266951979 y **LARIOS AGUIRRE JUAN MANUEL** con R.U.C. N° 10405098666) acredita una experiencia en la especialidad de **S/ 1'075,342.19**.

Por lo tanto, el cuadro final de calificación de ofertas técnicas, queda de la siguiente manera:

POSTOR	CONDICIÓN
CONSORCIO ANDES (integrado por LEDGGUI CORPORATION con R.U.C. N° 20487500527 y AQUINO VARGAS EDWIN JOSE con R.U.C. N° 10427149825)	CALIFICADO
CONSORCIO FERREÑAFE (integrado por CABRERA TORRES NILVER con R.U.C. N° 10700358611 y MORALES RIVAS GENARO con R.U.C. N° 10027062038)	CALIFICADO
CONSORCIO CONSULTORES (integrado por C Y P CONSTRUCTORES Y CONSULTORES E.I.R.L. con R.U.C. N° 20480061595 y LOYN INGENIEROS S.A.C. con R.U.C. N° 20487379604)	CALIFICADO
CONSORCIO EDUCATIVO V&C (integrado por SBC CONSULTORES Y CONSTRUCTORES DE OBRAS CIVILES S.A.C. con R.U.C. N° 20487555186 y CAJO VEGA OSIRIS con R.U.C. N° 10430370940)	CALIFICADO
CONSORCIO LOS SAUCES (integrado por ABANTO ROJAS ZOILA EMPERATRIZ con R.U.C. N° 10266951979 y LARIOS AGUIRRE JUAN MANUEL con R.U.C. N° 10405098666)	CALIFICADO

3. EVALUACIÓN DE LAS OFERTAS TÉCNICAS

La evaluación de las ofertas técnicas se realiza conforme a lo establecido en los numerales 82.2 y 82.3 del artículo 82 del Reglamento:



Comité de Selección



FACTOR DE EVALUACIÓN TÉCNICA			
POSTOR	EXPERIENCIA DEL POSTOR EN LA ESPECIALIDAD	METODOLOGÍA PROPUESTA	TOTAL
CONSORCIO ANDES (integrado por LEDGGUI CORPORATION con R.U.C. N° 20487500527 y AQUINO VARGAS EDWIN JOSE con R.U.C. N° 10427149825)	80.00	00.00	80.00
CONSORCIO LAMBAYEQUE (integrado por CABRERA TORRES NILVER con R.U.C. N° 10700358611 y MORALES RIVAS GENARO con R.U.C. N° 10027062038)	80.00	20.00	100.00
CONSORCIO CONSULTORES (integrado por C Y P CONSTRUCTORES Y CONSULTORES E.I.R.L. con R.U.C. N° 20480061595 y LOYN INGENIEROS S.A.C. con R.U.C. N° 20487379604)	80.00	00.00	80.00
CONSORCIO EDUCATIVO V&C (integrado por SBC CONSULTORES Y CONSTRUCTORES DE OBRAS CIVILES S.A.C. con R.U.C. N° 20487555186 y CAJO VEGA OSIRIS con R.U.C. N° 10430370940)	80.00	00.00	80.00
CONSORCIO LOS SAUCES (integrado por ABANTO ROJAS ZOILA EMPERATRIZ con R.U.C. N° 10266951979 y LARIOS AGUIRRE JUAN MANUEL con R.U.C. N° 10405098666)	70.00	00.00	70.00

3.1. SOBRE LA EVALUACIÓN DE LA OFERTA TÉCNICA DEL POSTOR CONSORCIO ANDES (integrado por LEDGGUI CORPORATION con R.U.C. N° 20487500527 y AQUINO VARGAS EDWIN JOSE con R.U.C. N° 10427149825)

Las bases integradas se han establecido un contenido mínimo para el factor de evaluación "metodología propuesta", sin embargo, el postor no ha desarrollado la metodología propuesta de acuerdo a lo solicitado en las bases integradas, razón por la cual no es posible la asignación del puntaje, debido a las siguientes observaciones:

- Lo requerido es Asignar un tiempo estimado para la realización de cada actividad, basándose en datos históricos, experiencia previa o métodos de estimación: El postor no cumple con lo solicitado, debido a que indica que el Tercer Entregable lo desarrollará en 29 días, contradiciendo lo estipulado en las Bases Integradas Definitivas, siendo lo solicitado 10 días calendario.

28		1.3.12.2.2	Presentación del Segundo entregable	1 día	lun 24/02/25
29		1.4.12.3	Tercer Entregable	29 días	lun 24/02/25

ID	Modo de ID	Nombre de tarea	Duración	Comienzo
30	 1.3.12.2.1	Elaboración de la documentación	24 días	lun 24/02/25
31	 1.3.12.2.2	Presentación del tercer entregable	1 día	lun 01/04/25

Comité de Selección

Sobrepasar los plazos establecidos, quedan bajo responsabilidad del CONSULTOR, por lo tanto, no amenta ninguna ampliación de plazo, por el contrario, es causal de penalidad por mora. El tiempo que se tome la Entidad (supervisor) para revisar cada entregable y/o levantamiento de observaciones, no forma parte del plazo de la consultoría.

PLAZO DE EJECUCIÓN DE CONTRATO	
Entregable	Plazo (días calendario)
Primer entregable	30 (Incluye la presentación del Plan de Trabajo)
Segundo entregable	30 50 ^d
Tercer entregable	30 10 ^d
TOTAL	90

² Absolución a la Observación N° 22 y la Consulta 23, formulada por el participante ALDANA CHERO ROGER DANIEL.

³ Absolución a la Observación N° 22 y la Consulta 23, formulada por el participante ALDANA CHERO ROGER DANIEL.

⁴ Absolución a la Observación N° 2, formulada por el participante ABANTO ROJAS ZOILA EMPERATRIZ.

⁵ Absolución a la Observación N° 2, formulada por el participante ABANTO ROJAS ZOILA EMPERATRIZ.

⁶ Absolución a la Observación N° 2, formulada por el participante ABANTO ROJAS ZOILA EMPERATRIZ.

⁷ Absolución a la Observación N° 2, formulada por el participante ABANTO ROJAS ZOILA EMPERATRIZ.

- No desarrolla el numeral 5.4 Asignación de Recursos
- No desarrolla el numeral 5.6 Monitoreo y Control

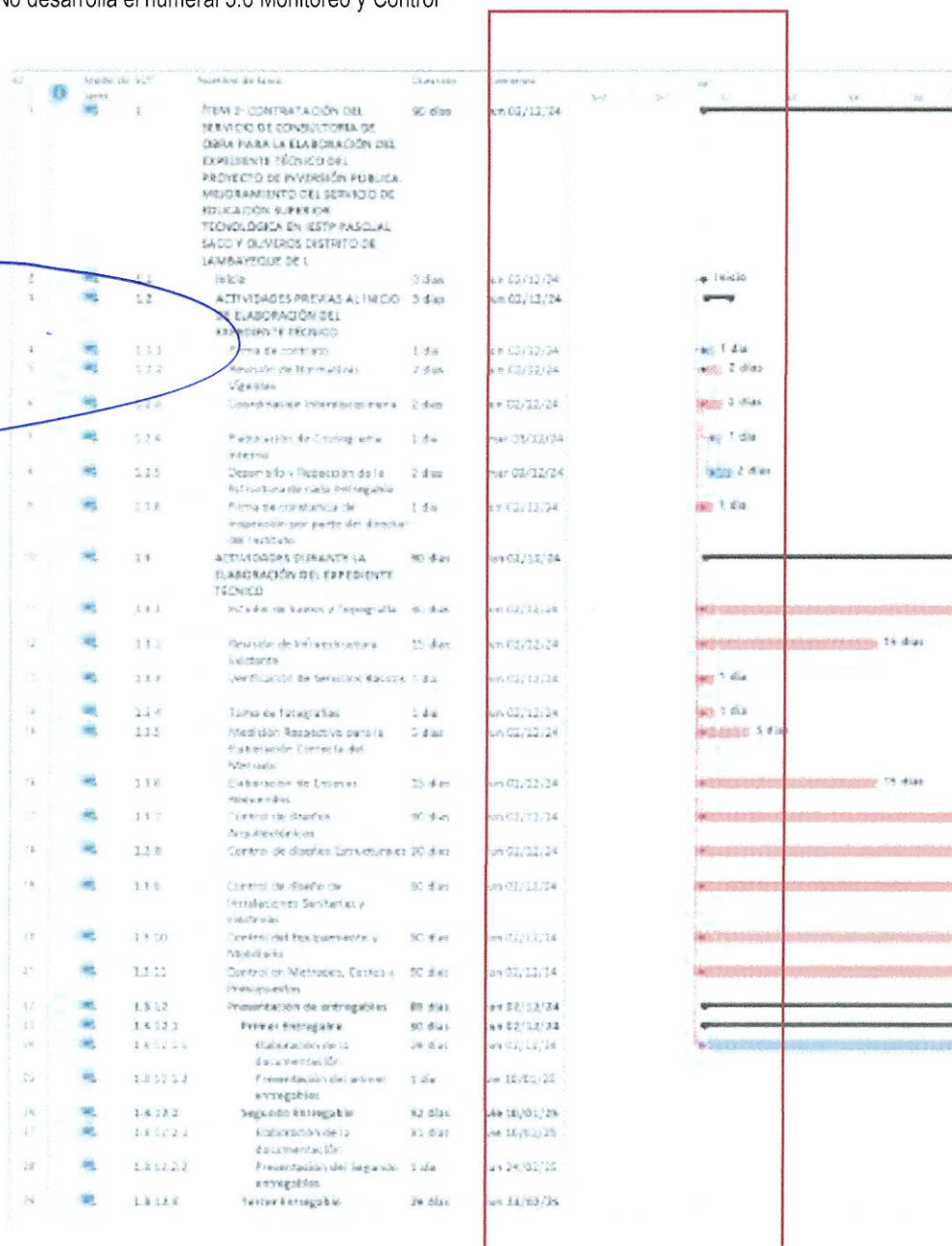

Comité de Selección

3.2. SOBRE LA EVALUACIÓN DE LA OFERTA TÉCNICA DEL POSTOR CONSORCIO LAMBAYEQUE (integrado por CABRERA TORRES NILVER con R.U.C. N° 10700358611 y MORALES RIVAS GENARO con R.U.C. N° 10027062038)

Las bases integradas se han establecido un contenido mínimo para el factor de evaluación "metodología propuesta", sin embargo, el postor ha desarrollado la metodología propuesta de acuerdo a lo solicitado en las bases integradas, razón por la cual es posible la asignación del puntaje.

3.3. SOBRE LA EVALUACIÓN DE LA OFERTA TÉCNICA DEL POSTOR CONSORCIO CONSULTORES (integrado por C Y P CONSTRUCTORES Y CONSULTORES E.I.R.L. con R.U.C. N° 20480061595 y LOYN INGENIEROS S.A.C. con R.U.C. N° 20487379604)

Las bases integradas se han establecido un contenido mínimo para el factor de evaluación "metodología propuesta", sin embargo, el postor no ha desarrollado la metodología propuesta de acuerdo a lo solicitado en las bases integradas, razón por la cual no es posible la asignación del puntaje, debido a las siguientes observaciones:

- No desarrolla adecuadamente el numeral 1.5 Matriz de Responsabilidades, debido a que no consigna las responsabilidades del personal de apoyo técnico como son el cadista y encargado de cotizaciones.

000264

CONSORCIO CONSULTORES

1.5. Matriz de Responsabilidades

NUMERAL	ID Actividad	Actividad	ROLES/RESPONSABILIDADES									
			JEFE DE PROYECTO	ESPECIALISTA EN DISEÑO ARQUITECTURA	ESPECIALISTA EN ESTRUCTURAS	ESPECIALISTA EN INSTALACIONES SANITARIAS Y DRENAJE	ESPECIALISTA EN INSTALACIONES ELECTRICAS Y ELECTRONICAS	ESPECIALISTA EN COORDINACION BIM	ESPECIALISTA EN EQUIPAMIENTO Y MOBILIARIO	ESPECIALISTA EN METRADOS COSTOS Y PRESUPUESTO		
0	0	ACTIVIDADES PREVIAS AL INICIO DEL LA ELABORACIÓN DEL EXPEDIENTE TÉCNICO	R	I	I	I	I	I	I	I		
1	1	Entrega del terreno al consultor	R	I	I	I	I	I	I	I		
2	2	Entrega de información Por parte de la Entidad	R	I	I	I	I	I	I	I		
3	3	Acta de inicio de Consultoría	R	I	I	I	I	I	I	I		
4	4	PRIMER ENTREGABLE										
4.1	4.1	PLAN DE TRABAJO										
4.2	4.2	INFORME TÉCNICO INICIAL	R	C	C	C	C	C	C	C		
4.2.1	4.2.1	Informe de Vulnerabilidad del Terreno	R	C	C	C	C	C	C	C		
4.2.2	4.2.2	Informe de Levantamiento de los servicios Básicos	R	C	C	C	C	C	C	C		
4.2.3	4.2.3	Ficha Técnica de Información Básica del Proyecto	R	C	C	C	C	C	C	C		
4.3	4.3	ESTUDIOS BÁSICOS										
4.3.1	4.3.1	Estudio de demanda	R	I	I	I	I	I	I	I		
4.3.2	4.3.2	Levantamiento Topográfico y Replanteo de Construcciones Existentes	R	I	I	I	I	I	I	I		
4.3.3	4.3.3	Estudio de Mecánica de Suelos	R	I	I	I	I	I	I	I		
4.3.4	4.3.4	Estudio de Cimentas y Fuentes de Agua (de corresponder)	R	I	I	I	I	I	I	I		

 ARQ. EDUARDO JORGE MARTINEZ CHICOMA
 REPRESENTANTE COMÚN

Comité de Selección

- No desarrolla adecuadamente el numeral 2.1.4 Organización, debido a que no consigna las responsabilidades del personal de apoyo técnico como son el cadista y encargado de cotizaciones.

2.1.4 Organización

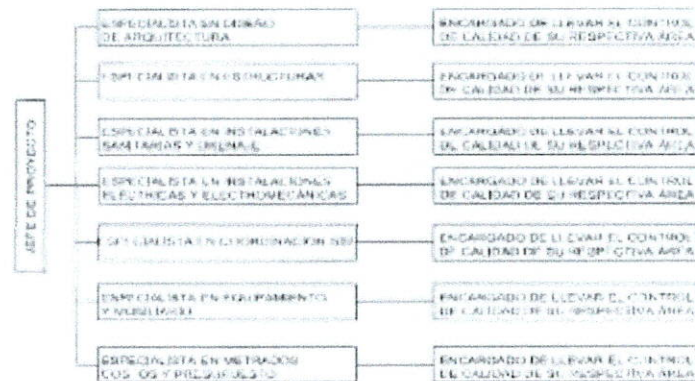

- No desarrolla adecuadamente el numeral 3.1. Reuniones de coordinación, Entidad Consultor y Otros involucrados (Detalle de la programación de reuniones con la entidad, etc.), debido a que no detalla quienes son los involucrados para llevar a cabo las reuniones de coordinación.

CONSORCIO Consultores

000272

- Gestionar Riesgos y Resolver Conflictos. Identificar posibles riesgos técnicos y problemas entre especialidades, desarrollar estrategias para mitigarlos y resolver cualquier conflicto que surja de manera eficiente.
- Mantener Documentación y Reportes: Supervisar la documentación de cambios y revisiones realizadas durante el proyecto, y elaborar informes periódicos que detallen el progreso y el cumplimiento de los estándares de calidad.
- Realizar Control de Calidad Final. Ejecutar un control de calidad exhaustivo al final del proyecto, considerando la posibilidad de reuniones externas para verificar el cumplimiento de los estándares técnicos y de calidad.

3. Relación de Actividades durante el desarrollo de la consultoría

3.1 Reuniones de coordinación, Entidad Consultor y Otros involucrados (Detalle de la programación de reuniones con la entidad, etc.)

En pro de una buena coordinación que lleve a una planificación más eficiente se ha planteado realizar reuniones periódicas tanto con la Entidad, como con los beneficiarios, a continuación, se dará mayor detalle a los temas que pudiesen abordarse en estas:

N°	TEMA	DESCRIPCIÓN
1	Clarificación de requisitos y expectativas	Permite que todas las partes involucradas aceleren los requisitos del proyecto, sus expectativas y objetivos.
2	Identificación de Riesgos y Restricciones	Discutir el proyecto con la entidad y otros involucrados para así identificar posibles riesgos, restricciones o limitaciones que podrían afectar la viabilidad o el diseño del proyecto.
3	Actualización de Información	Las reuniones permiten actualizar la información y los detalles del proyecto conforme avanza.
4	Alineación de Normativas y Regulaciones	Verificar que el expediente técnico cumpla con todas las normativas y regulaciones vigentes.
5	Resolución de Conflictos	Si surgen desacuerdos o conflictos entre diferentes involucrados, estas reuniones ofrecerán un espacio para discutir y resolver estos problemas de manera colaborativa.
6	Optimización del Proceso	Permitiendo una adecuada coordinación que lleve a una planificación más eficiente, reduciendo tiempos de retraso y costos adicionales.

- No desarrolla adecuadamente el numeral 5.3. Estimación de Duraciones, debido a que no consigna el tiempo de duración de cada actividad.
- No desarrolla el numeral 5.4 Asignación de Recursos.
- No desarrolla el numeral 5.6 Monitoreo y Control.

Comité de Selección

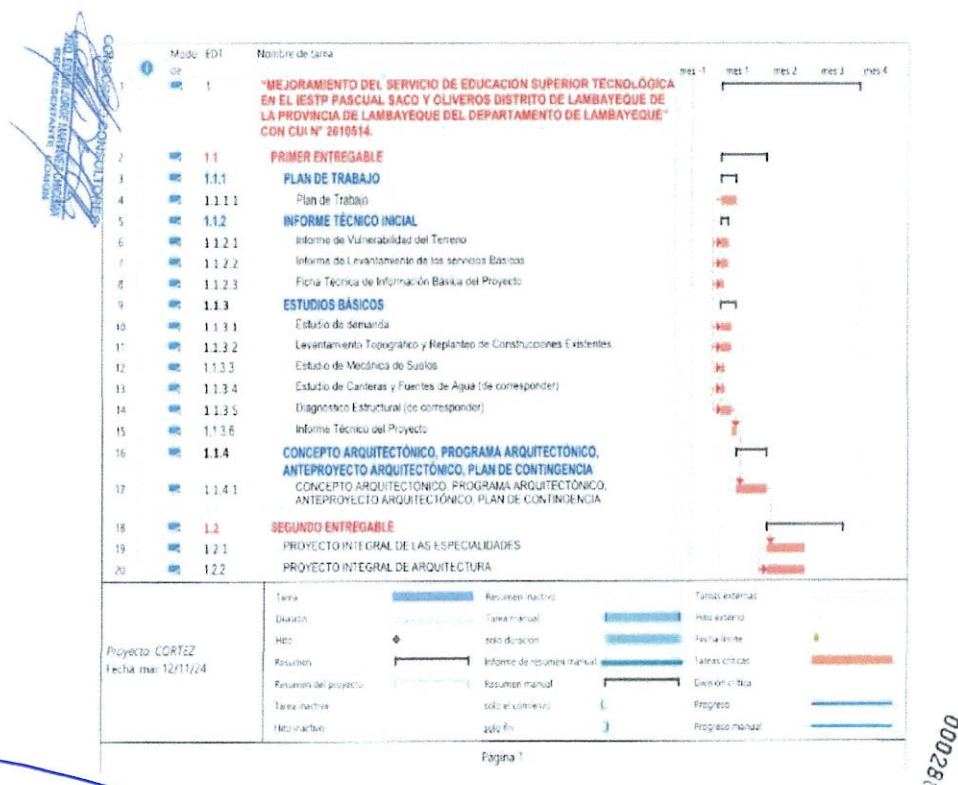

- No desarrolla el numeral 7.2 Conocimiento del proyecto (metas, fotografías, entre otros).
- No desarrolla el numeral 7.3 Funciones respecto al control para la identificación y mitigación de riesgos para la elaboración del servicio de consultoría
- No desarrolla el numeral 7.4 Procedimientos de control para la identificación y mitigación de riesgos para la elaboración del servicio de consultoría.

3.4. SOBRE LA EVALUACIÓN DE LA OFERTA TÉCNICA DEL POSTOR CONSORCIO EDUCATIVO V&C (integrado por SBC CONSULTORES Y CONSTRUCTORES DE OBRAS CIVILES S.A.C. con R.U.C. N° 20487555186 y CAJO VEGA OSIRIS con R.U.C. N° 10430370940)

Las bases integradas se han establecido un contenido mínimo para el factor de evaluación "metodología propuesta", sin embargo, el postor no ha desarrollado la metodología propuesta de acuerdo a lo solicitado en las bases integradas, razón por la cual no es posible la asignación del puntaje, debido a las siguientes observaciones:

- No desarrolla adecuadamente el numeral 4 Organigrama del Personal y Programa de Asignación del Personal y Recursos para cada sub ítem (4.1 y 4.2), debido a que modifica los meses y el % de participación del personal clave, respecto a la estructura de costos detallada en las Bases Integradas Definitivas.

Comité de Selección

5.2 Programa de Asignación del Personal y Recursos

Asignación de recursos del personal clave, apoyo y equipamiento estratégico

PROGRAMA DE ASIGNACIÓN DEL PERSONAL Y RECURSOS							
ITEMS	PLANTEL PROFESIONAL	TIPO DE RECURSO	ETAPA	ETAPA	ETAPA	% PARTICIPACIÓN	DÍAS DE PARTICIPACIÓN
			ENTREGABLE 1	ENTREGABLE 2	ENTREGABLE 3		
	PERSONAL CLAVE						
1	Jefe del Proyecto	Personal Principal	X	X	X	100.00%	90 DC
2	Especialista en Diseño Arquitectural	Personal Principal		X	X	75.00%	63 DC
3	Especialista en Estructuras	Personal Principal		X	X	50.00%	45 DC
4	Especialista en Instalaciones Sanitarias	Personal Principal		X	X	50.00%	45 DC
5	Especialista en Instalaciones Eléctricas	Personal Principal		X	X	50.00%	45 DC
6	Especialista en Coordinación BIM	Personal Principal		X	X	50.00%	45 DC
7	Especialista en Equipamiento y Mobiliario	Personal Principal			X	50.00%	45 DC
8	Especialista en Medrados, Costos y presupuestos	Personal Principal			X	50.00%	45 DC
	PERSONAL DE APOYO						
1	Cadistas	Personal Apoyo		X		25.00%	27 DC
2	Encargado de Cotizaciones	Personal Apoyo		X		25.00%	27 DC
	EQUIPAMIENTO ESTRATÉGICO						
1	Computadora Portátil (y/o Escritorio) (C2)	Equipo	X	X	X	100.00%	90 DC
2	Impresora Multifuncional (y/o Láser) (C1)	Equipo		X		75.00%	63 DC
3	Camioneta Pickup 4x4 o SUV con DOAT vigente (C1)	Equipo	X	X	X	100.00%	90 DC

- No desarrolla el numeral 5.4 Asignación de Recursos.
- No desarrolla el numeral 5.6 Monitoreo y Control.

Nº	DD-1	Nombre de la obra	Etapa	Comenzado	Finalizado	Observaciones
01	0	MEJORAMIENTO DEL SERVICIO DE EDUCACIÓN SUPERIOR TECNOLÓGICA EN IESTP PASCUAL SAGO Y OLIVEROS DISTRITO DE LAMBAYEQUE DE LA PROVINCIA DE LAMBAYEQUE DEL DEPARTAMENTO DE LAMBAYEQUE	80 días	mar 12/11/24		
1	1	RECOPILACIÓN HISTÓRICA DE LA INFORMACIÓN	1 día	mar 12/11/24		
2	1.1	REVISIÓN DE LA CONYUGALIZADA DEL ESTUDIO DE PRE INVERSIÓN VIAL DEL PROYECTO	1 día	mar 12/11/24		
3	1.2	REVISIÓN DE PUNTO DE FACTIBILIDAD DE SUMINISTRO DE ENERGÍA ELÉCTRICA, AGUA Y ALCANTARILLADO	1 día	mar 12/11/24		
4	1.3	REVISIÓN DE SANEAMIENTO DE INSTITUCIÓN	1 día	mar 12/11/24		
5	2	TRABAJO DE GABINETE	90 días	mar 12/11/24		
6	2.1	PRIMER ENTREGABLE (30 D.C.)	30 días	mar 12/11/24		
7	2.1.1	INFORME SITUACIONAL	5 días	mar 12/11/24		
8	2.1.1.1	INSPECCIÓN OCULAR DE CAMPO	3 días	mar 12/11/24		
9	2.1.1.2	INFORME TÉCNICO DE LA EVALUACIÓN INTEGRAL DE TODO EL TERRENO	4 días	vie 12/11/24		
10	2.1.1.3	ACTA DE PRESENTACIÓN DEL PROYECTO	1 día	mar 13/11/24		
11	2.1.1.4	PRESENTACIÓN DEL PROFESIONAL ASIGNADO AL CARGO	2 días	mar 13/11/24		
12	2.1.2	PLAN DE TRABAJO	5 días	jue 21/11/24		
13	2.1.2.1	ACTUALIZACIÓN DE PLAN DE TRABAJO	5 días	jue 21/11/24		
14	2.1.3	ESTUDIOS BÁSICOS	10 días	mar 20/11/24		
15	2.1.3.1	INFORME DE ESTUDIO DE MECÁNICA DE SUELOS Y CANTERAS	5 días	mar 20/11/24		
16	2.1.3.2	INFORME DE LEVANTAMIENTO TOPOGRÁFICO Y ARQUITECTÓNICO	5 días	dom 01/12/24		
17	2.1.4	ANTEPROYECTO	6 días	vie 08/12/24		
18	2.1.4.1	ANTEPROYECTO ARQUITECTÓNICO	6 días	vie 08/12/24		
19	2.2	SEGUNDO ENTREGABLE (50 D.C.)	50 días	jue 12/12/24		
20	2.2.1	JEFE DE PROYECTO	7 días	jue 12/12/24		
21	2.2.1.1	PROYECTO INTEGRAL DE LAS ESPECIFICIDADES	7 días	jue 12/12/24		
22	2.2.2	ESPECIALISTA EN ARQUITECTURA	10 días	jue 12/12/24		
23	2.2.2.1	PROYECTO INTEGRAL DE ARQUITECTURA	10 días	jue 12/12/24		
24	2.2.3	ESPECIALISTA EN ESTRUCTURAS	24 días	dom 22/12/24		
25	2.2.3.1	DISEÑO ESTRUCTURAL	24 días	dom 22/12/24		
26	2.2.4	ESPECIALISTA EN INSTALACIONES ELÉCTRICAS	11 días	mié 15/01/25		
27	2.2.4.1	DISEÑO ELÉCTRICO	7 días	mié 15/01/25		
28	2.2.4.2	DISEÑO MECÁNICO	4 días	mié 22/01/25		
29	2.2.5	ESPECIALISTA EN EQUIPAMIENTO Y MOBILIARIO	5 días	dom 26/01/25		
30	2.2.5.1	DISEÑO INSTALACIONES DE COMUNICACIÓN	5 días	dom 26/01/25		
31	2.2.6	ESPECIALISTA EN INSTALACIONES SANITARIAS	11 días	mié 15/01/25		
32	2.2.6.1	DISEÑO DE INSTALACIONES SANITARIAS E HIDRÁULICAS	8 días	mié 15/01/25		

Comité de Selección

3.5. SOBRE LA EVALUACIÓN DE LA OFERTA TÉCNICA DEL POSTOR CONSORCIO LOS SAUCES (integrado por ABANTO ROJAS ZOILA EMPERATRIZ con R.U.C. N° 10266951979 y LARIOS AGUIRRE JUAN MANUEL con R.U.C. N° 10405098666)

Las bases integradas se han establecido un contenido mínimo para el factor de evaluación "metodología propuesta", sin embargo, el postor no ha desarrollado la metodología propuesta de acuerdo a lo solicitado en las bases integradas, razón por la cual no es posible la asignación del puntaje, debido a las siguientes observaciones:

- No desarrolla adecuadamente el numeral 1.1. Metas y obligaciones, debido a que consigna actividades para alcanza la meta y objetivos de otro proyecto.

1.1.2. ACTIVIDADES PARA ACANZAR LA META Y OBJETIVOS.

- ✓ Reconocimiento del terreno por parte de los especialistas previo al desarrollo de sus actividades.
- ✓ Verificación de las partidas registrales de acuerdo a la información remitida por la entidad, con lo cual se debe verificar la propiedad del terreno.
- ✓ Coordinación con las autoridades educativas de la zona, lo que permita contar con la adecuada información.
- ✓ Realizar una revisión y evaluación del estudio de pre inversión.
- ✓ Verificar los metas establecidas y si estas cumplen con los requerimientos de la Instituto de educación superior tecnológica YATRAYWASI, DISTRITO DE INCAHUASI.
- ✓ La realización de los estudios básicos, entre ellos el estudio topográfico, se realizarán de acuerdo a los términos de referencia y a las normas técnicas.

- No desarrolla adecuadamente el numeral 1.3. Situación actual, debido a que consigna otro lugar.

1.3. SITUACIÓN ACTUAL

VÍAS DE ACCESO:

Partiendo de la Ciudad de Chiclayo hasta la ciudad de Ferreñafe mediante una ruta asfaltada de 18 km, demora por lo general entre 20 y 30 minutos. El recorrido se puede hacer directamente, el transporte se realiza en combis, estas combis parten y retornan de Chiclayo a Ferreñafe constantemente.

CONSORCIO LOS SAUCES
Juan Manuel Aguirre Aguirre
REPRESENTANTE LEGAL

0238

De Ferreñafe a la ciudad de Incahuasi mediante una trocha carrozable afirmada de 101.50 km y una duración de recorrido de 3 horas y 25 minutos.

Ruta de acceso al Distrito de Incahuasi.

ITEM	DESDE	HASTA	DISTANCIA EN KM	TIEMPO EN MINUTOS	TIPO DE VIA
1	Chiclayo	Ferreñafe	18	20	Asfaltada
2	Ferreñafe	Incahuasi	101.50	206	Afirmado

UBICACIÓN POLÍTICA:

El Instituto de Educación Superior Tecnológico Yatraywasi, se encuentra localizado específicamente en:

DEPARTAMENTO : Lambayeque
DISTRITO : Incahuasi
PROVINCIA : Ferreñafe
ZONA : Sierra
ÁREA : Rural

0239

INCAHUASI, Es una zona alto andina, con muchas necesidades que aún no han sido cubiertas entre ellas es las necesidades educativas de un INSITUTO TECNOLÓGICO, que permita que la población tenga acceso a una educación superior de calidad, con la infraestructura adecuada y con el equipamiento necesario que permita una educación de calidad y en las condiciones adecuadas.

La elaboración del presente proyecto permitirá que El instituto superior tecnológico, de INCAHUASI, cuente con una infraestructura adecuada que permita que los alumnos puedan desarrollar sus actividades de forma adecuada y cuenten con el mobiliario y equipamiento necesario para un adecuado sistema educativo con las condiciones adecuadas para un adecuado aprendizaje.

- No desarrolla adecuadamente el numeral 1.5 Matriz de Responsabilidades, debido a que no consigna las responsabilidades del personal de apoyo técnico como son el cadista y encargado de cotizaciones.

0261

MATRIZ DE RESPONSABILIDADES DEL PERSONAL CLAVE

DESCRIPCIÓN	JEFE DE PROYECTO	ESPECIALISTA EN ARQUITECTURA	ESPECIALISTA EN ESTRUCTURAS	ESPECIALISTA EN INSTALACIONES SANITARIAS Y DRENAJE	ESPECIALISTA EN INSTALACIONES ELÉCTRICAS Y/O ELECTROMECÁNICAS	ESPECIALISTA EN COORDINACIÓN BIM	ESPECIALISTA EN EQUIPAMIENTO Y MOBILIARIO	ESPECIALISTA EN MATERIALES, COSTOS Y PRESUPUESTOS
-------------	------------------	------------------------------	-----------------------------	--	---	----------------------------------	---	---

- Al establecer los códigos y estándares para el expediente técnico definitivo, consigna otro proyecto.

CÓDIGOS Y ESTÁNDARES PARA EL EXPEDIENTE TÉCNICO DEFINITIVO

Para el desarrollo de la CONTRATACIÓN DEL SERVICIO DE CONSULTORÍA DE OBRA PARA LA ELABORACIÓN DE LOS EXPEDIENTES TÉCNICOS DE LOS PROYECTOS CON C.U.J. N° 2173475 - 2572300 de elaboración del Expediente Técnico denominado "ITEM 2 CONTRATACIÓN DEL SERVICIO DE CONSULTORÍA DE OBRA PARA LA ELABORACIÓN DE EXPEDIENTE TÉCNICO DEL PROYECTO DE INVERSIÓN PÚBLICA: •MEJORAMIENTO DEL SERVICIO EDUCATIVO DEL NIVEL PRIMARIO EN LA LE. N° 10824 DE LA LOCALIDAD SAN NICOLAS, DISTRITO DE CHICLAYO • PROVINCIA DE CHICLAYO •DEPARTAMENTO DE LAMBAYEQUE• CON CÓDIGO ÚNICO DE INVERSIONES: 2572300", se basará de acuerdo a las disposiciones legales y normas técnicas que se indican a continuación:

- No cumple con el numeral 2.1.4 Organización, debido a que no consignan al personal de apoyo técnico como son el cadista y encargado de cotizaciones

Comité de Selección

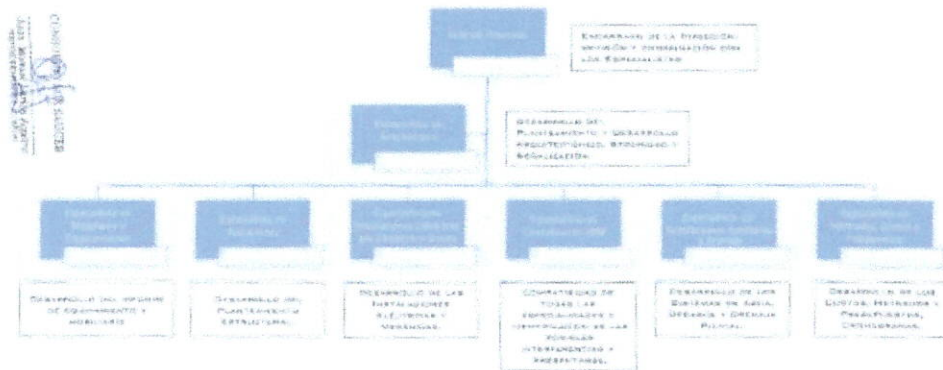

0276

- No cumple con el numeral 3.1 Reuniones de coordinación, Entidad Consultor y Otros involucrados (Detalle de la programación de reuniones con la entidad, etc.), debido a que se limita a describir el cargo, profesión y experiencia mínima del personal, no detalla el tipo de reuniones, así como a los involucrados.

0276

3. RELACIÓN DE ACTIVIDADES DURANTE EL DESARROLLO DEL PROYECTO

REUNIONES DE COORDINACIÓN, ENTIDAD CONSULTOR Y OTROS INVOLUCRADOS (DETALLE DE LA PROGRAMACIÓN DE REUNIONES CON LA ENTIDAD, ETC.) CON CADA UNO DE LOS INTEGRANTES DEL PLANTE TÉCNICO

Cargo	Profesión	Experiencia mínima del personal
Jefe de proyecto	Ingeniero Civil y/o Arquitecto	Profesional Colegiado en Ingeniería Civil y/o Arquitectura con un mínimo de veinticuatro (24) meses de experiencia efectiva, computados desde la colegiatura, como Gerente de proyecto y/o Jefe de Supervisión de Proyectos y/o Jefe de Proyecto y/o Coordinador de Proyecto y/o Gerente de Supervisión de Proyectos y/o Coordinador General de Proyectos y/o Jefe de Estudios y/o Jefe de Equipo y/o Director de Proyecto y/o Director de Estudio en la elaboración y/o supervisión de expedientes técnicos y/o estudios definitivos iguales y/o similares al objeto de la convocatoria

- No cumple con el numeral 4.1.2 Personal Técnico y Auxiliar, de ser necesario, debido a que no señala al encargado de cotizaciones

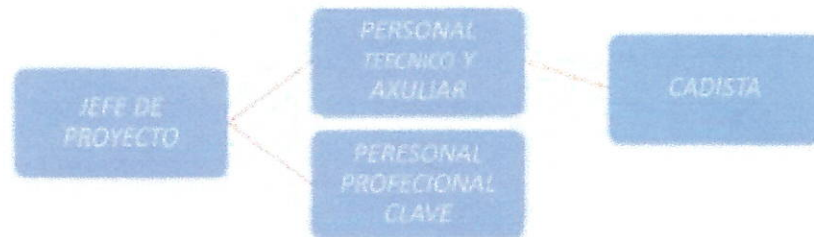
3.1.2. PERSONAL TÉCNICO Y AUXILIAR, DE SER NECESARIOORGANIGRAMA DEL PERSONAL TÉCNICO Y AUXILIAR

- No desarrolla el numeral 5.6. Monitoreo y Control.
- No desarrolla adecuadamente el numeral 6 Descripción de las actividades de control para los sistemas de seguridad y salud ocupacional, debido a que no consigna las responsabilidades del personal de apoyo técnico como son el cadista y encargado de cotizaciones

6. DESCRIPCIÓN DE LAS ACTIVIDADES DE CONTROL PARA LOS SISTEMAS DE SEGURIDAD Y SALUD OCUPACIONAL

6.1. DESCRIPCIÓN DE NORMAS.

El CONSORCIO aplicara en el desarrollo de la CONTRATACIÓN DEL SERVICIO DE CONSULTORÍA DE OBRA PARA LA ELABORACIÓN DE LOS EXPEDIENTES TÉCNICOS DE LOS PROYECTOS CON C.U.I. N° 2173475 • 2572300, para la Elaboración del ITEM 2; CONTRATACIÓN DEL SERVICIO DE CONSULTORÍA DE OBRA PARA LA ELABORACIÓN DE EXPEDIENTE TÉCNICO DEL PROYECTO DE INVERSIÓN PÚBLICA: "MEJORAMIENTO DEL SERVICIO EDUCATIVO DEL NIVEL PRIMARIO EN LA I.E. N° 10824 DE LA LOCALIDAD SAN NICOLAS, DISTRITO DE CHICLAYO- PROVINCIA DE CHICLAYO -DEPARTAMENTO DE LAMBAYEQUE" CON CÓDIGO ÚNICO DE INVERSIONES: 2572300, las normativas en seguridad y salud ocupacional vigentes, Tales como:

4. APERTURA Y EVALUACIÓN DE OFERTAS ECONÓMICAS

Seguidamente procedemos con la evaluación las ofertas económicas y con la determinación del puntaje total de las ofertas de conformidad con el artículo 83 del Reglamento, así como los coeficientes de ponderación previstos en la sección específica de las bases.

Cabe precisar que, para acceder a la etapa de evaluación económica, el postor debe obtener un puntaje técnico mínimo de ochenta (80) puntos.

Razón por la cual, el postor **CONSORCIO LOS SAUCES** (integrado por **ABANTO ROJAS ZOILA EMPERATRIZ** con R.U.C. N° 10266951979 y **LARIOS AGUIRRE JUAN MANUEL** con R.U.C. N° 10405098666) no acceden a esta etapa al obtener 70.00 puntos.

FACTOR DE EVALUACIÓN ECONÓMICA	PUNTAJE / METODOLOGÍA PARA SU ASIGNACIÓN
B. PRECIO	

Comité de Selección

FACTOR DE EVALUACIÓN ECONÓMICA	PUNTAJE / METODOLOGÍA PARA SU ASIGNACIÓN
B. PRECIO	
<p><u>Evaluación:</u></p> <p>Se evaluará considerando la oferta económica del postor.</p> <p><u>Acreditación:</u></p> <p>Se acreditará mediante el documento que contiene la oferta económica (Anexo N° 6).</p>	<p>La evaluación consistirá en asignar un puntaje de cien (100) puntos a la oferta de precio más bajo y otorga a las demás ofertas puntajes inversamente proporcionales a sus respectivos precios, según la siguiente fórmula:</p> $P_i = \frac{O_m \times PMP}{O_i}$ <p>Donde:</p> <p>I = Oferta. P_i = Puntaje de la oferta a evaluar. O_i = Precio i. O_m = Precio de la oferta más baja. PMP = Puntaje máximo del precio.</p>
PUNTAJE TOTAL	101 puntos

POSTOR	MONTO OFERTADO	PUNTAJE
CONSORCIO ANDES (integrado por LEDGGUI CORPORATION con R.U.C. N° 20487500527 y AQUINO VARGAS EDWIN JOSE con R.U.C. N° 10427149825)	S/ 336,435.29	100.00
CONSORCIO LAMBAYEQUE (integrado por CABRERA TORRES NILVER con R.U.C. N° 10700358611 y MORALES RIVAS GENARO con R.U.C. N° 10027062038)	S/ 336,435.29	100.00
CONSORCIO CONSULTORES (integrado por C Y P CONSTRUCTORES Y CONSULTORES E.I.R.L. con R.U.C. N° 20480061595 y LOYN INGENIEROS S.A.C. con R.U.C. N° 20487379604)	S/ 336,435.29	100.00
CONSORCIO EDUCATIVO V&C (integrado por SBC CONSULTORES Y CONSTRUCTORES DE OBRAS CIVILES S.A.C. con R.U.C. N° 20487555186 y CAJO VEGA OSIRIS con R.U.C. N° 10430370940)	S/ 373,816.92	90.00

DETERMINACIÓN DEL PUNTAJE TOTAL DE LAS OFERTAS

Una vez evaluadas las ofertas técnica y económica se procederá a determinar el puntaje total de las mismas.

El puntaje total de las ofertas es el promedio ponderado de ambas evaluaciones, obtenido de la aplicación de la siguiente fórmula:

$$PTP_i = c_1 PT_i + c_2 PE_i$$

Donde:

- PTP_i = Puntaje total del postor i
PT_i = Puntaje por evaluación técnica del postor i
PE_i = Puntaje por evaluación económica del postor i
c₁ = Coeficiente de ponderación para la evaluación técnica.
c₂ = Coeficiente de ponderación para la evaluación económica.

Comité de Selección

Se aplicarán las siguientes ponderaciones:

c1 = 0.80

c2 = 0.20

Donde: $c1 + c2 = 1.00$

PTPi = c1 PTi + c2 Pei		
POSTOR	PUNTAJE TOTAL	PUNTAJE
CONSORCIO ANDES (integrado por LEDGGUI CORPORATION con R.U.C. N° 20487500527 y AQUINO VARGAS EDWIN JOSE con R.U.C. N° 10427149825)	(0.80*80 + 0.20*100)	84.00
CONSORCIO LAMBAYEQUE (integrado por CABRERA TORRES NILVER con R.U.C. N° 10700358611 y MORALES RIVAS GENARO con R.U.C. N° 10027062038)	(0.80*100 + 0.20*100)	100.00
CONSORCIO CONSULTORES (integrado por C Y P CONSTRUCTORES Y CONSULTORES E.I.R.L. con R.U.C. N° 20480061595 y LOYN INGENIEROS S.A.C. con R.U.C. N° 20487379604)	(0.80*80 + 0.20*100)	84.00
CONSORCIO EDUCATIVO V&C (integrado por SBC CONSULTORES Y CONSTRUCTORES DE OBRAS CIVILES S.A.C. con R.U.C. N° 20487555186 y CAJO VEGA OSIRIS con R.U.C. N° 10430370940)	(0.80*80 + 0.20*90.00)	82.00

POSTOR	PUNTAJE	REMYPE	TOTAL	ORDEN DE PRELACIÓN
CONSORCIO ANDES (integrado por LEDGGUI CORPORATION con R.U.C. N° 20487500527 y AQUINO VARGAS EDWIN JOSE con R.U.C. N° 10427149825)	84.00	4.20	88.20	2°
CONSORCIO LAMBAYEQUE (integrado por CABRERA TORRES NILVER con R.U.C. N° 10700358611 y MORALES RIVAS GENARO con R.U.C. N° 10027062038)	100.00	5.00	105.00	1°
CONSORCIO CONSULTORES (integrado por C Y P CONSTRUCTORES Y CONSULTORES E.I.R.L. con R.U.C. N° 20480061595 y LOYN INGENIEROS S.A.C. con R.U.C. N° 20487379604)	84.00	4.20	88.20	2°
CONSORCIO EDUCATIVO V&C (integrado por SBC CONSULTORES Y CONSTRUCTORES DE OBRAS CIVILES S.A.C. con R.U.C. N° 20487555186 y CAJO VEGA OSIRIS con R.U.C. N° 10430370940)	82.00	4.10	86.10	3°

Comité de Selección

Acuerdo tomado:

PRIMERO. - OTORGAR LA BUENA PRO de la CP-SM-12-2024-GR.LAMB/CS-1 para la CONTRATACIÓN DEL SERVICIO DE CONSULTORÍA DE OBRA PARA LA ELABORACIÓN DE LOS EXPEDIENTES TÉCNICOS DE LOS PROYECTOS CON C.U.I. N° 2603964 – 2610514, de la siguiente manera:

ÍTEM	DESCRIPCIÓN	POSTOR	MONTO
1	ÍTEM 1: CONTRATACIÓN DEL SERVICIO DE CONSULTORIA DE OBRA PARA LA ELABORACIÓN DEL EXPEDIENTE TÉCNICO DEL PROYECTO DE INVERSIÓN PÚBLICA: MEJORAMIENTO DEL SERVICIO DE EDUCACIÓN SUPERIOR TECNOLÓGICA EN YATRAYWASI DISTRITO DE INCAHUASI DE LA PROVINCIA DE FERREÑAFE DEL DEPARTAMENTO DE LAMBAYEQUE CON CÓDIGO UNICO DE INVERSIONES: 2603964	CONSORCIO FERREÑAFE (integrado por CABRERA TORRES NILVER con R.U.C. N° 10700358611 y MORALES RIVAS GENARO con R.U.C. N° 10027062038)	S/ 381,230.39
2	ÍTEM 2: CONTRATACIÓN DEL SERVICIO DE CONSULTORIA DE OBRA PARA LA ELABORACIÓN DEL EXPEDIENTE TÉCNICO DEL PROYECTO DE INVERSIÓN PÚBLICA: MEJORAMIENTO DEL SERVICIO DE EDUCACIÓN SUPERIOR TECNOLÓGICA EN IESTP PASCUAL SACO Y OLIVEROS DISTRITO DE LAMBAYEQUE DE LA PROVINCIA DE LAMBAYEQUE DEL DEPARTAMENTO DE LAMBAYEQUE CON CÓDIGO UNICO DE INVERSIONES: 2610514	CONSORCIO LAMBAYEQUE (integrado por CABRERA TORRES NILVER con R.U.C. N° 10700358611 y MORALES RIVAS GENARO con R.U.C. N° 10027062038)	S/ 336,435.29

SEGUNDO. - ENCARGAR al Área de Apoyo en Contrataciones del Estado la publicación de la buena pro el día 14 de noviembre del 2024, a través del SEACE.

TERCERO. - DECLARACIÓN DE VERACIDAD el colegiado que al final suscribe, declara que la información recibida por los postores y los hechos consignados por estos, fueron tramitados tomando en cuenta lo señalado en la Ley 27444, artículo 1.7. Principio de presunción de veracidad: "En la tramitación del procedimiento administrativo, se presume que los documentos y declaraciones formulados por los administrados en la forma prescrita por esta Ley, responden a la verdad de los hechos que ellos afirman. Esta presunción admite prueba en contrario." En tal sentido, se presume como cierto todo lo presentado por cada postor.

CUARTO.- RECOMENDAR al área competente, que realice la fiscalización posterior de la documentación presentada por el postor ganador de la buena pro, puesto que este colegiado ha realizado la evaluación y calificación de las ofertas teniendo en cuenta lo establecido en la Ley N° 27444 Ley del Procedimiento Administrativo General 1.7 Principio de Presunción de Veracidad, el cual establece que en la tramitación del procedimiento administrativo, se presume que los documentos y declaraciones formulados por los administrados en la forma prescrita por esta ley, responden a la verdad de los hechos que ellos afirman.

En señal de conformidad, firman los integrantes del Comité de Selección la presente acta.

Sergio Rodil Tineo Huancas
Presidente

Wilder Eduardo Cabos Capuñay
Primer Miembro

Segundo Francisco Morey Mirano
Segundo Miembro