

GOBIERNO REGIONAL DE JUNÍN			
NOMBRE DEL PROYECTO	EXPEDIENTE TÉCNICO:		
	"MEJORAMIENTO DE LOS SERVICIOS OPERATIVOS O MISIONALES INSTITUCIONALES EN PALACIO MUNICIPAL DE MUNICIPALIDAD PROVINCIAL DE SATIPO DISTRITO DE SATIPO DE LA PROVINCIA DE SATIPO DEL DEPARTAMENTO DE JUNÍN"		
CODIGO CUI	2617246	DISTRITO DE SATIPO	PALACIO MUNICIPAL
RESUMEN EJECUTIVO			



RESUMEN

EJECUTIVO

GENERAL

**“MEJORAMIENTO DE LOS SERVICIOS
OPERATIVOS O MISIONALES
INSTITUCIONALES EN PALACIO MUNICIPAL
DE MUNICIPALIDAD PROVINCIAL DE
SATIPO DISTRITO DE SATIPO DE LA**

GOBIERNO REGIONAL DE JUNÍN			
NOMBRE DEL PROYECTO	EXPEDIENTE TÉCNICO:		
	"MEJORAMIENTO DE LOS SERVICIOS OPERATIVOS O MISIONALES INSTITUCIONALES EN PALACIO MUNICIPAL DE MUNICIPALIDAD PROVINCIAL DE SATIPO DISTRITO DE SATIPO DE LA PROVINCIA DE SATIPO DEL DEPARTAMENTO DE JUNÍN"		
CODIGO CUI	2617246	DISTRITO DE SATIPO	PALACIO MUNICIPAL
RESUMEN EJECUTIVO			



PROVINCIA DE SATIPO DEL DEPARTAMENTO DE JUNÍN"

MARZO 2025

CONTENIDO

TABLA DE CONTENIDO

1. GENERALIDADES	3
1.1. Nombre del proyecto	3
1.2. Antecedentes	3
1.3. Ubicación	4
2. Objetivos	6
2.1. Objetivo General:	6
2.2. Objetivos Específico:	6
3. Metas físicas	6
3.1. INFRAESTRUCTURA	6
3.2. EQUIPAMIENTO Y MOBILIARIOS	16
4. presupuesto del proyecto	19
5. plazo de ejecucion	19
6. Modalidad de ejecución	19
7. CONCLUSIONES	20

GOBIERNO REGIONAL DE JUNÍN			
NOMBRE DEL PROYECTO	EXPEDIENTE TÉCNICO:		
	"MEJORAMIENTO DE LOS SERVICIOS OPERATIVOS O MISIONALES INSTITUCIONALES EN PALACIO MUNICIPAL DE MUNICIPALIDAD PROVINCIAL DE SATIPO DISTRITO DE SATIPO DE LA PROVINCIA DE SATIPO DEL DEPARTAMENTO DE JUNÍN"		
CODIGO CUI	2617246	DISTRITO DE SATIPO	PALACIO MUNICIPAL
RESUMEN EJECUTIVO			



RESUMEN EJECUTIVO

1. GENERALIDADES

1.1. NOMBRE DEL PROYECTO

Nombre del proyecto : "MEJORAMIENTO DE LOS SERVICIOS OPERATIVOS O MISIONALES INSTITUCIONALES EN PALACIO MUNICIPAL DE MUNICIPALIDAD PROVINCIAL DE SATIPO DISTRITO DE SATIPO DE LA PROVINCIA DE SATIPO DEL DEPARTAMENTO DE JUNÍN".

Unidad Ejecutora (UEI) : Gobierno Regional de Junín

Código Unificado : 2617246.

1.2. ANTECEDENTES

La zona de estudio se encuentra en el distrito de **Satipo**, provincia de **Satipo**, departamento de **Junín**, el acceso es por la ruta **Huancayo – Satipo** (6h 51m en una distancia de 307km, en carretera pavimentada).

La ejecución del presente proyecto nace de la observación directa de la realidad del servicio público que viene brindando el gobierno regional de Junín. El servicio de atención al público que brinda esta institución no reúne las condiciones adecuadas en infraestructura, la mayoría de los ambientes se encuentran deteriorados por el paso del tiempo y las inclemencias de la naturaleza siendo evidente el mal estado en la que se encuentran; es decir se aprecia rajaduras en las paredes de algunos ambientes de la institución, no cuentan con buena ventilación e iluminación. En cuanto a las medidas de seguridad, no cuentan con extintores, luces de emergencia, señalización adecuada, ni zonas de seguridad; tampoco cuentan con un Plan de Seguridad y Evacuación en caso de desastres.

GOBIERNO REGIONAL DE JUNÍN			
NOMBRE DEL PROYECTO	EXPEDIENTE TÉCNICO:		
	"MEJORAMIENTO DE LOS SERVICIOS OPERATIVOS O MISIONALES INSTITUCIONALES EN PALACIO MUNICIPAL DE MUNICIPALIDAD PROVINCIAL DE SATIPO DISTRITO DE SATIPO DE LA PROVINCIA DE SATIPO DEL DEPARTAMENTO DE JUNÍN"		
CODIGO CUI	2617246	DISTRITO DE SATIPO	PALACIO MUNICIPAL
RESUMEN EJECUTIVO			



1.3. UBICACIÓN

El área de estudio se encuentra ubicado en:

- Departamento/región : Junín
- Provincia: : Satipo
- Distrito: : Satipo
- Latitud : -11.249939°
- Longitud : -74.642311°
- Altura promedio : 632 m.s.n.m.

De acuerdo al Levantamiento Topográfico, El palacio Municipal se ubica entre las coordenadas UTM de 539719.942 = E, 8755959.679 = N, Zona 18 L.



Ubicación Geográfica del Departamento de Junín.

GOBIERNO REGIONAL DE JUNÍN			
NOMBRE DEL PROYECTO	EXPEDIENTE TÉCNICO: "MEJORAMIENTO DE LOS SERVICIOS OPERATIVOS O MISIONALES INSTITUCIONALES EN PALACIO MUNICIPAL DE MUNICIPALIDAD PROVINCIAL DE SATIPO DISTRITO DE SATIPO DE LA PROVINCIA DE SATIPO DEL DEPARTAMENTO DE JUNÍN"		
	CODIGO CUI	2617246	DISTRITO DE SATIPO PALACIO MUNICIPAL
RESUMEN EJECUTIVO			



Localización de la provincia de Satipo.



Localización del Distrito de Satipo.

GOBIERNO REGIONAL DE JUNÍN			
NOMBRE DEL PROYECTO	EXPEDIENTE TÉCNICO:		
	"MEJORAMIENTO DE LOS SERVICIOS OPERATIVOS O MISIONALES INSTITUCIONALES EN PALACIO MUNICIPAL DE MUNICIPALIDAD PROVINCIAL DE SATIPO DISTRITO DE SATIPO DE LA PROVINCIA DE SATIPO DEL DEPARTAMENTO DE JUNÍN"		
CODIGO CUI	2617246	DISTRITO DE SATIPO	PALACIO MUNICIPAL
RESUMEN EJECUTIVO			



2. OBJETIVOS

2.1. OBJETIVO GENERAL:

- Mejorar los servicios de educación, optimizando la infraestructura a través del proyecto de: **"MEJORAMIENTO DE LOS SERVICIOS OPERATIVOS O MISIONALES INSTITUCIONALES EN PALACIO MUNICIPAL DE MUNICIPALIDAD PROVINCIAL DE SATIPO DISTRITO DE SATIPO DE LA PROVINCIA DE SATIPO DEL DEPARTAMENTO DE JUNÍN"**, con el propósito de brindar un buen servicio de educación.

2.2. OBJETIVOS ESPECÍFICO:

- Acceso a los servicios administrativos con los estándares de calidad adecuado.
- Adecuación de mobiliarios y equipamiento necesarios para el uso del palacio municipal.
- Construcción de los ambientes acorde a la normativa vigente garantizando su correcta funcionalidad para el uso de personal.

3. METAS FISICAS

3.1. INFRAESTRUCTURA

El proyecto consta con la creación de un semisótano y la construcción de una infraestructura de 5 niveles divididos en 03 bloques, los cuales se describen a continuación.

1. SEMI SOTANO

• Bloque A:

Se proyecta ambiente como archivo central, responsable de patrimonio, jefe de oficina de almacén, sub gerencia de maquinaria, maestranza, vestidores de mujeres y varones, vestidores de servicios de mujeres y varones, sub estación eléctrica, cuarto técnico, ducha, limpieza, cámara de bombeo de desagüe, cuarto de maquinarias, cisterna agua consumo, cisterna contra incendios y pozo sumidero.

• Bloque B:

Se proyecta ambiente como SUM, escenario, limpieza, ducto de comunicaciones, batería de SS.HH, ascensor y patio interior.

GOBIERNO REGIONAL DE JUNÍN			
NOMBRE DEL PROYECTO	EXPEDIENTE TÉCNICO:		
	"MEJORAMIENTO DE LOS SERVICIOS OPERATIVOS O MISIONALES INSTITUCIONALES EN PALACIO MUNICIPAL DE MUNICIPALIDAD PROVINCIAL DE SATIPO DISTRITO DE SATIPO DE LA PROVINCIA DE SATIPO DEL DEPARTAMENTO DE JUNÍN"		
CODIGO CUI	2617246	DISTRITO DE SATIPO	PALACIO MUNICIPAL
RESUMEN EJECUTIVO			



- **Bloque C:**

Se proyecta ambiente como audio y sonido, almacén, área de control, almacén de residuos sólidos, estacionamiento, rampas, jardinería.

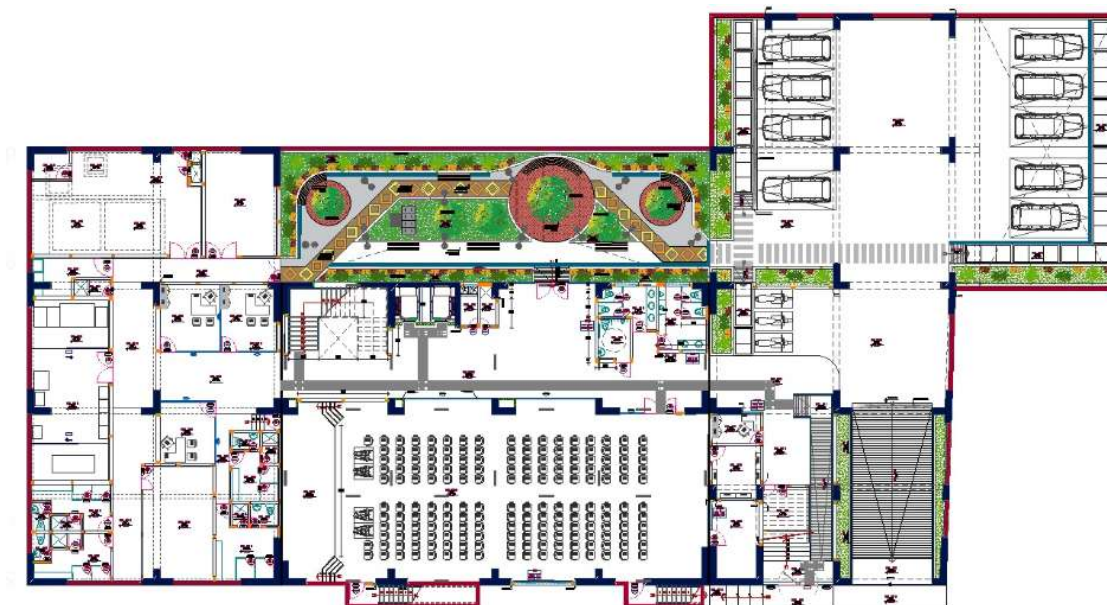

PLANTEAMIENTO GENERAL - SEMI SOTANO

Manteniendo muebles fijos y equipamiento en el interior de los espacios para su adecuada funcionalidad.

Los pisos de los ambientes serán de porcelanato de alto tránsito de 0.60 x 0.60 cm., piso de cemento semipulido y bruñado en el área del estacionamiento, veredas y patio interior, así mismo piso de cemento estampado.

2. **PRIMER PISO**

- **Bloque A:**

Se proyecta ambiente para ventanilla de atención, informes, central de monitoreo y CCTV, exhibición de paneles, caja, archivo de caja fuerte, tópico, cuarto de limpieza, cuarto de máquinas, batería de SS.HH y escalera de evacuación.

- **Bloque B:**

Sub gerencia de Ejecución coactiva, sub gerencia de servicios sociales, sub gerencia de recaudación y control, sub gerencia de registros tributarios, limpieza, ductos, ascensor y escalera principal.

GOBIERNO REGIONAL DE JUNÍN			
NOMBRE DEL PROYECTO	EXPEDIENTE TÉCNICO:		
	"MEJORAMIENTO DE LOS SERVICIOS OPERATIVOS O MISIONALES INSTITUCIONALES EN PALACIO MUNICIPAL DE MUNICIPALIDAD PROVINCIAL DE SATIPO DISTRITO DE SATIPO DE LA PROVINCIA DE SATIPO DEL DEPARTAMENTO DE JUNÍN"		
CODIGO CUI	2617246	DISTRITO DE SATIPO	PALACIO MUNICIPAL
RESUMEN EJECUTIVO			



- **Bloque C:**

Se proyecta ambiente como Sub gerencia de fiscalización tributaria, Registro civil, sala de matrimonios, espacios lúdicos, batería de SS. HH, sub gerencia de defensa y promoción social y escalera de evacuación.



PLANTEAMIENTO GENERAL - PRIMER PISO

Manteniendo muebles fijos y equipamiento en el interior de los espacios para su adecuada funcionabilidad.

Los pisos de los ambientes serán de porcelanato de alto tránsito de 0.60 x 0.60 cm., porcelanato de alto tránsito de 0.45 x 0.45 cm. en baños, piso de cemento semipulido y bruñado en de veredas exteriores y atrios de ingreso, así mismo piso de cemento estampado.

3. SEGUNDO PISO

- **Bloque A:**

Se proyecta ambiente como sala consistorial, gerencia de desarrollo de pueblos indígenas, gerencia de desarrollo social, gerencia de administración tributaria. Vestíbulo, cuarto de limpieza, cuarto de máquinas, batería de SS.HH y escalera de evacuación.

- **Bloque B:**

GOBIERNO REGIONAL DE JUNÍN			
NOMBRE DEL PROYECTO	EXPEDIENTE TÉCNICO:		
	"MEJORAMIENTO DE LOS SERVICIOS OPERATIVOS O MISIONALES INSTITUCIONALES EN PALACIO MUNICIPAL DE MUNICIPALIDAD PROVINCIAL DE SATIPO DISTRITO DE SATIPO DE LA PROVINCIA DE SATIPO DEL DEPARTAMENTO DE JUNÍN"		
CODIGO CUI	2617246	DISTRITO DE SATIPO	PALACIO MUNICIPAL
RESUMEN EJECUTIVO			



Se proyecta ambiente como sala de reuniones, gerencia del ambiente, sub gerencia del manejo de residuos sólidos, sub gerencia de derecho e interculturalidad, sub gerencia de patrimonio cultural indígena, limpieza, ductos, ascensor y escalera principal.

- **Bloque C:**

Se proyecta ambiente como Sub gerencia de recursos hídricos y saneamientos, sub gerencia de reserva de biosfera AVIRERI y servicios ambientales, batería de SS. HH, lactario, oficina PAD, sub gerencia de programas alimentarios, sub gerencia de gobernanza y fiscalización ambiental y escalera de evacuación.

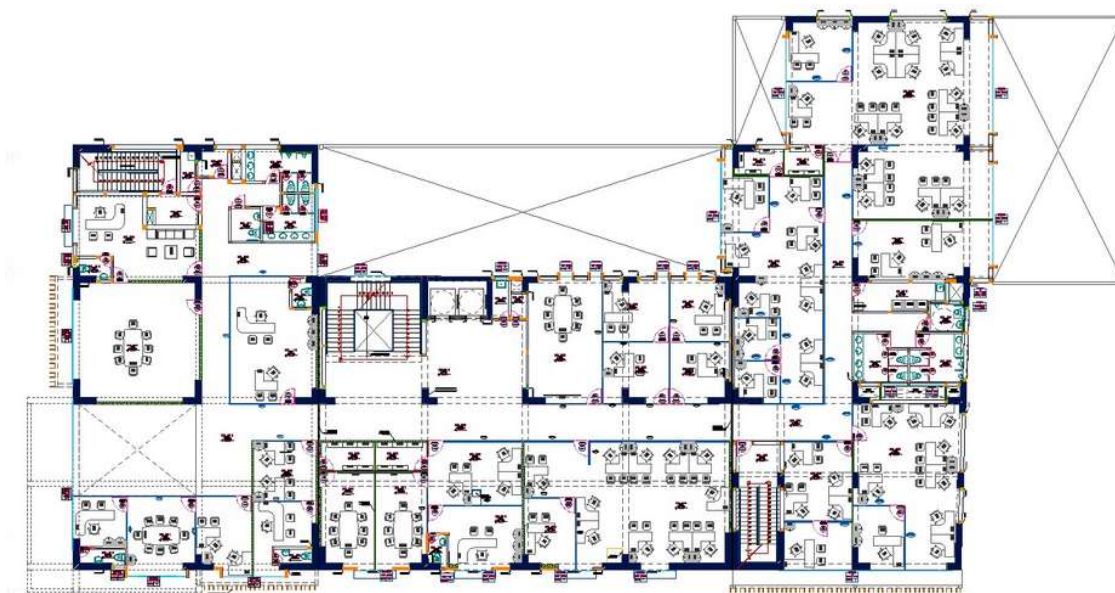

PLANTEAMIENTO GENERAL - SEGUNDO PISO

Manteniendo muebles fijos y equipamiento en el interior de los espacios para su adecuada funcionabilidad.

Los pisos de los ambientes serán de porcelanato de alto tránsito de 0.60 x 0.60 cm., porcelanato de alto tránsito de 0.45 x 0.45 cm. en baños.

4. TERCER PISO

- **Bloque A:**

GOBIERNO REGIONAL DE JUNÍN			
NOMBRE DEL PROYECTO	EXPEDIENTE TÉCNICO:		
	"MEJORAMIENTO DE LOS SERVICIOS OPERATIVOS O MISIONALES INSTITUCIONALES EN PALACIO MUNICIPAL DE MUNICIPALIDAD PROVINCIAL DE SATIPO DISTRITO DE SATIPO DE LA PROVINCIA DE SATIPO DEL DEPARTAMENTO DE JUNÍN"		
CODIGO CUI	2617246	DISTRITO DE SATIPO	PALACIO MUNICIPAL
RESUMEN EJECUTIVO			



Se proyecta ambiente como oficina de presupuestos, oficina de planeamiento y gestión territorial, oficina general de planeamiento y presupuesto, oficina de programación Multianual de Inversiones, vestíbulos, batería de SS.HH. cuarto de máquinas, cuarto de limpieza y escalera de evacuación.

- **Bloque B:**

Se proyecta ambiente como oficina general de administración y finanzas, oficina de logística, oficina de contabilidad y finanzas, oficina de tesorería, oficina de recursos humanos, limpieza, ductos, ascensor y escalera principal.

- **Bloque C:**

Se proyecta ambiente como sala de espera, sub gerencia de desarrollo productivo, cuarto de comunicaciones, oficina de tecnología de la información, sub gerencia de promoción empresarial y turismo, gerencia de desarrollo económico y turístico, batería de SS. HH, espacio lúdico y escalera de evacuación.

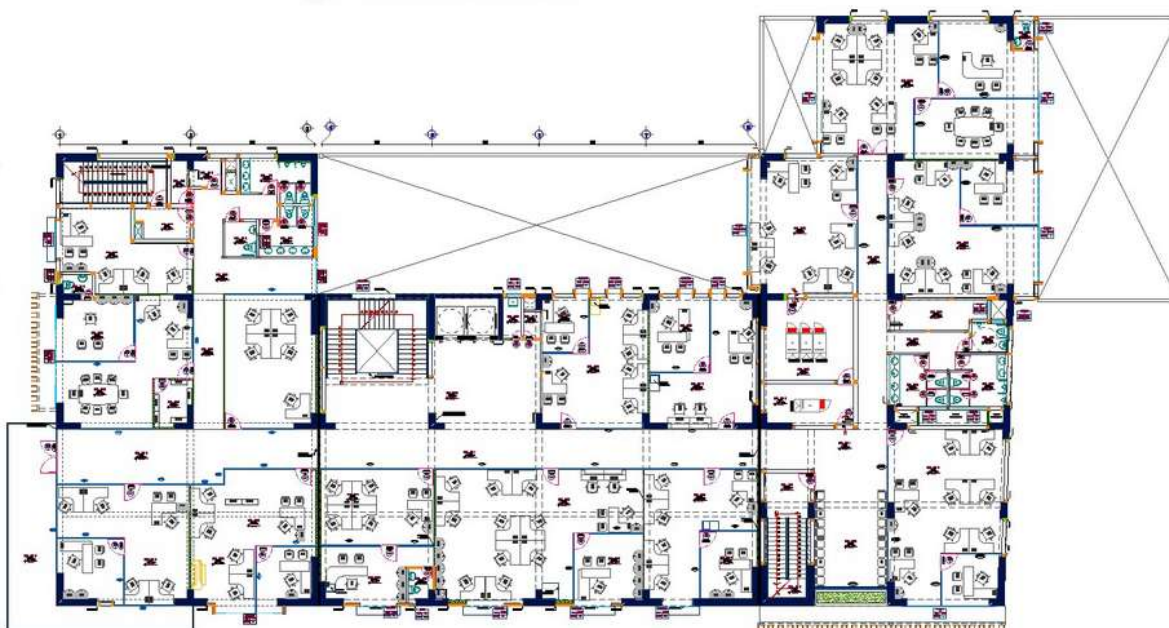

PLANTEAMIENTO GENERAL - TERCER PISO

Manteniendo muebles fijos y equipamiento en el interior de los espacios para su adecuada funcionabilidad.

GOBIERNO REGIONAL DE JUNÍN			
NOMBRE DEL PROYECTO	EXPEDIENTE TÉCNICO:		
	"MEJORAMIENTO DE LOS SERVICIOS OPERATIVOS O MISIONALES INSTITUCIONALES EN PALACIO MUNICIPAL DE MUNICIPALIDAD PROVINCIAL DE SATIPO DISTRITO DE SATIPO DE LA PROVINCIA DE SATIPO DEL DEPARTAMENTO DE JUNÍN"		
CODIGO CUI	2617246	DISTRITO DE SATIPO	PALACIO MUNICIPAL
RESUMEN EJECUTIVO			



Los pisos de los ambientes serán de porcelanato de alto tránsito de 0.60 x 0.60 cm., porcelanato de alto tránsito de 0.45 x 0.45 cm. en baños.

5. CUARTO PISO

• Bloque A:

Se proyecta ambiente como Gerencia de desarrollo territorial e infraestructura, gerencia de seguridad ciudadana, gerencia de servicios municipales, sub gerencia de estudio, cuarto de limpieza, cuarto de máquinas, batería de SS.HH. y escalera de evacuación.

• Bloque B:

Se proyecta ambiente como sub gerencia de infraestructura, gerencia de transporte y tránsito, oficina de techo propio, electrificación rural, limpieza, ductos, ascensor y escalera principal.

• Bloque C:

Se proyecta ambiente como oficina de imagen institucional, grabación, oficina de defensa civil, sub gerencia de desarrollo territorial, batería de SS. HH, lactario y escalera de evacuación.

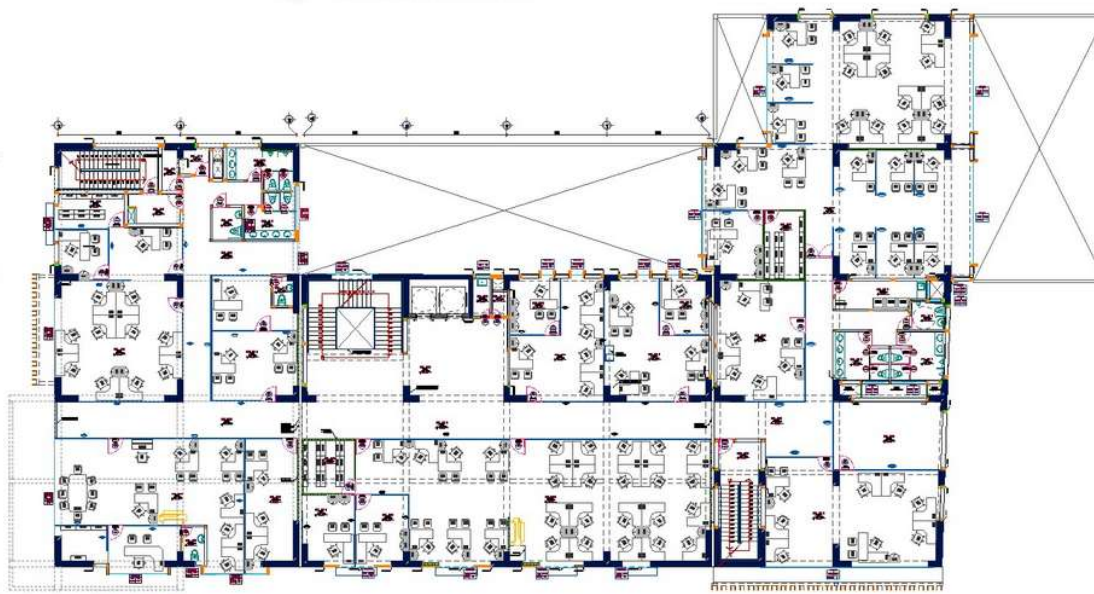

PLANTEAMIENTO GENERAL - CUARTO PISO

GOBIERNO REGIONAL DE JUNÍN			
NOMBRE DEL PROYECTO	EXPEDIENTE TÉCNICO:		
	"MEJORAMIENTO DE LOS SERVICIOS OPERATIVOS O MISIONALES INSTITUCIONALES EN PALACIO MUNICIPAL DE MUNICIPALIDAD PROVINCIAL DE SATIPO DISTRITO DE SATIPO DE LA PROVINCIA DE SATIPO DEL DEPARTAMENTO DE JUNÍN"		
CODIGO CUI	2617246	DISTRITO DE SATIPO	PALACIO MUNICIPAL
RESUMEN EJECUTIVO			



Manteniendo muebles fijos y equipamiento en el interior de los espacios para su adecuada funcionabilidad.

Los pisos de los ambientes serán de porcelanato de alto tránsito de 0.60 x 0.60 cm., porcelanato de alto tránsito de 0.45 x 0.45 cm. en baños.

6. QUINTO PISO

- **Bloque A:**

Se proyecta ambiente como alcaldía, terraza, archivo activo, kitchenette, oficina de asesores en el trabajo, seguridad y salud en el trabajo, gerencia municipal, sala de reuniones, vestíbulos, batería de SS.HH. cuarto de máquinas, cuarto de limpieza y escalera de evacuación.

- **Bloque B:**

Se proyecta ambiente como sala de regidores, secretaria general, sala de reuniones, procuraduría pública y municipal, oficina de seguridad nacional, limpieza, ductos, ascensor y escalera principal.

- **Bloque C:**

Se proyecta ambiente como asesoría legal, órgano de control institucional, instituto vial provincial, recopilación de información, batería de SS. HH, espacio lúdico y escalera de evacuación.

GOBIERNO REGIONAL DE JUNÍN			
NOMBRE DEL PROYECTO	EXPEDIENTE TÉCNICO:		
	"MEJORAMIENTO DE LOS SERVICIOS OPERATIVOS O MISIONALES INSTITUCIONALES EN PALACIO MUNICIPAL DE MUNICIPALIDAD PROVINCIAL DE SATIPO DISTRITO DE SATIPO DE LA PROVINCIA DE SATIPO DEL DEPARTAMENTO DE JUNÍN"		
CODIGO CUI	2617246	DISTRITO DE SATIPO	PALACIO MUNICIPAL
RESUMEN EJECUTIVO			

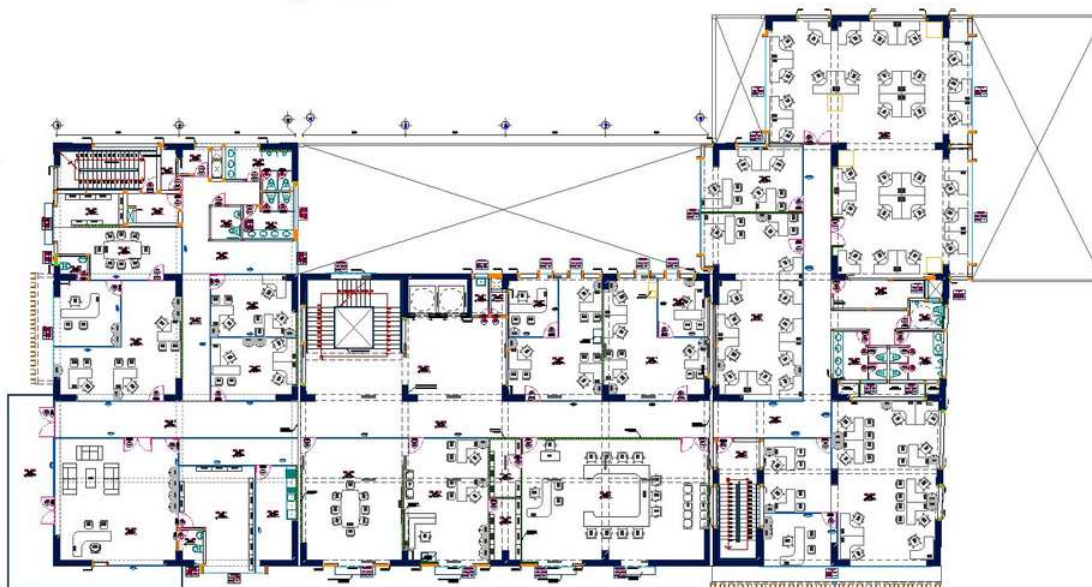

PLANTEAMIENTO GENERAL - QUINTO PISO

Manteniendo muebles fijos y equipamiento en el interior de los espacios para su adecuada funcionalidad.

Los pisos de los ambientes serán de porcelanato de alto tránsito de 0.60 x 0.60 cm., porcelanato de alto tránsito de 0.45 x 0.45 cm. en baños.

7. AZOTEA

- **Bloque A:**

Se proyecta área libre como azotea

- **Bloque B:**

Se proyecta ambiente como cuarto de máquinas, limpieza, ductos, escalera principal y área libre como azotea.

- **Bloque C:**

Se proyecta área libre como azotea

GOBIERNO REGIONAL DE JUNÍN			
NOMBRE DEL PROYECTO	EXPEDIENTE TÉCNICO:		
	"MEJORAMIENTO DE LOS SERVICIOS OPERATIVOS O MISIONALES INSTITUCIONALES EN PALACIO MUNICIPAL DE MUNICIPALIDAD PROVINCIAL DE SATIPO DISTRITO DE SATIPO DE LA PROVINCIA DE SATIPO DEL DEPARTAMENTO DE JUNÍN"		
CODIGO CUI	2617246	DISTRITO DE SATIPO	PALACIO MUNICIPAL
RESUMEN EJECUTIVO			

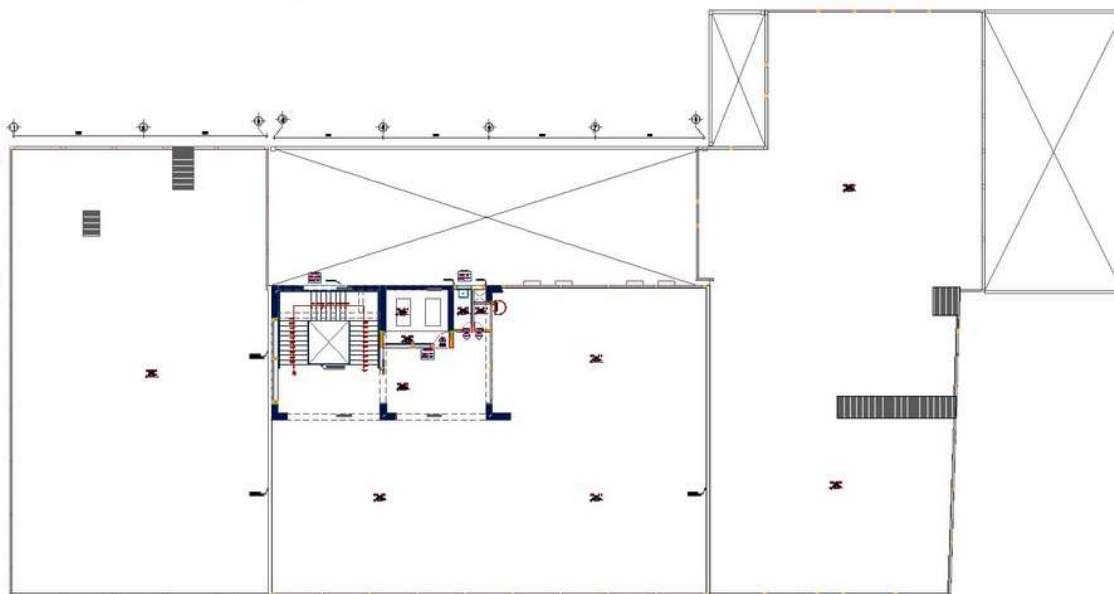

PLANTEAMIENTO GENERAL - AZOTEA

Manteniendo muebles fijos y equipamiento en el interior de los espacios para su adecuada funcionalidad.

Los pisos de los ambientes serán de porcelanato de alto tránsito de 0.60 x 0.60 cm., porcelanato de alto tránsito de 0.45 x 0.45 cm. en baños.

8. TECHO – TANQUE ELEVADO

- **Bloque B:**

Se proyecta ambiente como oficina general de administración y finanzas, oficina de logística, oficina de contabilidad y finanzas, oficina de tesorería, oficina de recursos humanos, limpieza, ductos, ascensor y escalera principal.

GOBIERNO REGIONAL DE JUNÍN			
NOMBRE DEL PROYECTO	EXPEDIENTE TÉCNICO:		
	"MEJORAMIENTO DE LOS SERVICIOS OPERATIVOS O MISIONALES INSTITUCIONALES EN PALACIO MUNICIPAL DE MUNICIPALIDAD PROVINCIAL DE SATIPO DISTRITO DE SATIPO DE LA PROVINCIA DE SATIPO DEL DEPARTAMENTO DE JUNÍN"		
CODIGO CUI	2617246	DISTRITO DE SATIPO	PALACIO MUNICIPAL
RESUMEN EJECUTIVO			

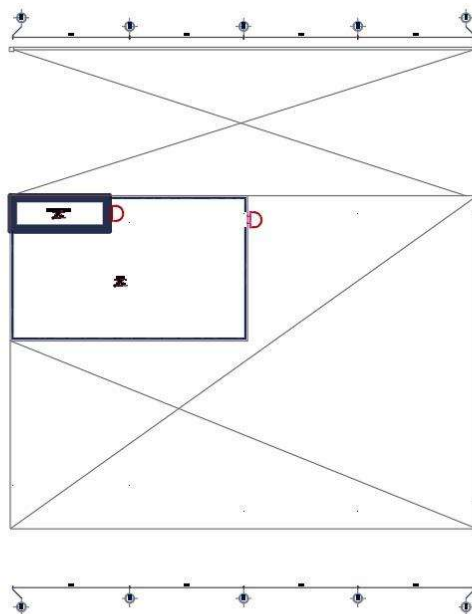

PLANTEAMIENTO GENERAL - TECHO - TANQUE ELEVADO

ESCALA 1/75

9. SERVICIOS COMPLEMENTARIOS

CISTERNA

Concerniente a la construcción de una cisterna de concreto armado con una resistencia indicada en los planos de estructura, con los respectivos acabados correspondientes, con impermeabilizante en los muros interiores de la cisterna.

CISTERNA AGUA CONTRA INCENDIOS

Concerniente a la construcción de una cisterna de concreto armado con una resistencia indicada en los planos de estructura, con los respectivos acabados correspondientes, con impermeabilizante en los muros interiores de la cisterna.

ASCENSOR

Ambiente de 8.73 m².

MODULO 1 CAJA DE ESCALERA

Ambiente de 24.13 m².

MODULO 2 CAJA DE ESCALERA

Ambiente de 30.87 m².

MODULO 2 CAJA DE ESCALERA

Ambiente de 19.39 m².

GOBIERNO REGIONAL DE JUNÍN			
NOMBRE DEL PROYECTO	EXPEDIENTE TÉCNICO:		
	"MEJORAMIENTO DE LOS SERVICIOS OPERATIVOS O MISIONALES INSTITUCIONALES EN PALACIO MUNICIPAL DE MUNICIPALIDAD PROVINCIAL DE SATIPO DISTRITO DE SATIPO DE LA PROVINCIA DE SATIPO DEL DEPARTAMENTO DE JUNÍN"		
CODIGO CUI	2617246	DISTRITO DE SATIPO	PALACIO MUNICIPAL
RESUMEN EJECUTIVO			



AMBIENTES COMPARTIDOS

PASILLO, estos ambientes son de uso compartido para todo personal del Palacio Municipal, la función es de dar acceso y comunicación a todos los ambientes (Gerencias, Sub Gerencias, Oficinas, etcétera)

SUM AUDITORIO, este espacio se usará para reuniones especiales con la población o con personal trabajador.

Cuarto de Tableros, Cuarto de Máquinas son ambientes que comparten las mismas características por lo que se desarrollaran en un solo ambiente denominado cuarto de máquinas.

Servicio higiénico público, el módulo 1 tiene un área de 24.02.00 m², el módulo 2 tiene un área de 24.52 m² y el módulo 3 tiene un área de 25.18 m².

3.2. EQUIPAMIENTO Y MOBILIARIOS

Cabe mencionar que para la fabricación de los mobiliarios se tomara en cuenta (CRITERIOS DE DISEÑO PARA MOBILIARIO INSTITUCIONAL), con la finalidad de asegurar las condiciones de funcionalidad y seguridad necesarias para los servicios administrativos, con el fin de mejorar la calidad de dichos servicios.

Código	Descripción	Cantidad
M-1	MESA DE TABLERO CIRCULAR DE CONGLOMERADO HIDRORESISTENTE e= 18mm, SELLADO CON CANTO GRUESO, CON UN DE DIAMETRO= 85 CM DE COLOR CON SOPORTE METALICO CENTRAL DE ACERO CROMADO CON BASE DE 4".	2
M-2	ESTACION DE TRABAJO COMPUESTO POR PANELES MODULARES DE (1.57m x 0.70 m x 0.80 m) y de (1.17m x 0.70 m x 0.80 m). Una superficie de Trabajo Curvo de (1.50 m x 1.50 m) con 01 gabinete aereo, 01 repisa y 01 cajonera movil	225
M-3	MODULO DE ESCRITORIO DE OFICINA POR PANEL MODULAR (2.12m x 1.32 mm) y Una superficie de Trabajo Curvo de (1.60 m x 1.50 m) con 01 repisa y 01 cajonera movil.	4
M-4	ESCRITORIO DE OFICINA DE TABLERO DE MELAMINE e= 18 MM. EN "L" DE TABLERO 1(1.50x1.30x0.60 CM). CON TRES CAJONES CON MANIJA.	136
M-5	ESCRITORIO DE OFICINA DE TABLERO DE MELAMINE e= 18 MM. EN "L" DE TABLERO 1(60x180 x 85 CM)-TABLERO 2(65x197.5 x 75 CM). CON TRES CAJONES CON MANIJA.	38

GOBIERNO REGIONAL DE JUNÍN			
NOMBRE DEL PROYECTO	EXPEDIENTE TÉCNICO: "MEJORAMIENTO DE LOS SERVICIOS OPERATIVOS O MISIONALES INSTITUCIONALES EN PALACIO MUNICIPAL DE MUNICIPALIDAD PROVINCIAL DE SATIPO DISTRITO DE SATIPO DE LA PROVINCIA DE SATIPO DEL DEPARTAMENTO DE JUNÍN"		
	CODIGO CUI	2617246	DISTRITO DE SATIPO PALACIO MUNICIPAL
RESUMEN EJECUTIVO			



Código	Descripción	Cantidad
M-6	ESCRITORIO DE OFICINA DE TABLERO DE MELAMINE e= 18 MM. EN "L" DE 60x160 x 250 x 75 CM. CON TRES CAJONES CON MANIJA. PLANCHA METALICA PERFORADA	13
M-7	BARRA DE ATENCION DE MELAMINE e= 18 FORMA EN "L", TABLERO SUPERO(0.25 x 2.20 x 0.25 x 2.00 x 0.30)TABLERO INFERIOR-(0.70 x 2.10 x 2.00 X0.45 x 0.75) LOS CUALES CUENTAN CON SEIS CAJONES CON JALADORES CROMADOS , PORTA CPU . - CUENTA CON PUERTA	1
M-8	MESA RECTANGULAR DE TABLERO DE MELAMINE 18MM DE 90 x 150 x 75CM CON DOBLE ARMAZON DE TUBO RECTANGULAR METALICO DE 1 ½ x 1 ½ ".	1
M-9	ESCRITORIO DE OFICINA DE TABLERO DE MELAMINE e= 18 MM. EN "L" DE TABLERO 1(1.20x1.04x0.75 CM). CON TRES CAJONES CON MANIJA.	1
MR-1	MESA RECTANGULAR DE TABLERO DE MELAMINE 36 MM DE 125 x 240 x 75CM CON SOPORTES DE MELAMINE DE 36MM y 18 MM RESPECTIVAMENTE.	10
MJ-1	MESA EN U DE TABLERO DE MELAMINE 18MM DE 425 x 403 x 75CM CON DOBLE ARMAZON DE TUBO RECTANGULAR METALICO DE 1 ½ x 1 ½ ".	1
MD-1	MODULO DE VENTANILLA DE ATENCION INCLINADO DE 18MM (1.35m x 0.66 m x 1.16 m) Y UN PANEL SUPERIOR DE 18MM(1.35m x 0.30 m), CON UN CAJON Y UN PORTA TECLADO.	16
S-1	SILLA DE ESTRUCTURA METALICA CON APOYO DE BRAZOS. ASIENTO REGULABLE Y BASE CROMADA CON RUEDAS DE NYLON. RESPALDAR CON MALLA DE TELA Y ASIENTO EN TELA MALLA Y MALLA COLOR NEGRO DE 62.5 x 64, Con alto Regulable 92-101.5 cm.	446
S-2	SILLA FIJA CON ESTRUCTURA METALICA DE 50 x 55 x 78 CM, CON ASIENTO Y RESPALDAR DE TELA COLOR NEGRO SIN APOYO DE BRAZOS.	462
S-3	SILLA DE ESTRUCTURA METALICA CON APOYO DE BRAZOS. ASIENTO REGULABLE Y BASE CROMADA CON RUEDAS DE NYLON. RESPALDAR CON MALLA DE TELA Y ASIENTO EN TELA MALLA Y MALLA COLOR NEGRO DE 65 x 66, Con alto Regulable 101.5-108.5 cm.	1
S-4	SILLAS DE ESPERA NUCLEADAS DE CINCO UNIDADES DE 74 x 180 x 80 CM, CON ESTRUCTURA DE SOPORTE DE CERO CON PINTURA ELECTROSTATICA RECTANGULAR, CON PATAS LATERALES DE ACERO CROMADO CON NIVELADORES, ASIENTOS CON ESPALDAR DE METALICOS TAPIZADOS EN CUERINA NEGRA.	22
S-5	SILLA FIJA CON ESTRUCTURA METALICA DE 50 x 55 x 78 CM, CON ASIENTO Y RESPALDAR DE TELA COLOR NEGRO SIN APOYO DE BRAZOS.	179
S-7	SILLAS DE ESPERA NUCLEADAS DE TRES UNIDADES DE 74 x 180 x 80 CM, CON ESTRUCTURA DE SOPORTE DE CERO CON PINTURA ELECTROSTATICA RECTANGULAR, CON PATAS LATERALES DE ACERO CROMADO CON NIVELADORES, ASIENTOS CON ESPALDAR DE METALICOS TAPIZADOS EN CUERINA NEGRA.	1
SC-1	JUEGO DE SALA, QUE CONSTA DE DOS MUEBLES DE TRES Y DOS CUERPOS DE CUERO NEGRO CON PATAS DE ALUMINIO Y UNA MESA DE CENTRO DE TABLERO DE MELAMINE DE 18 MM CON ESTRUCTURA DE ACERO INOXIDABLE	1

GOBIERNO REGIONAL DE JUNÍN			
NOMBRE DEL PROYECTO	EXPEDIENTE TÉCNICO:		
	"MEJORAMIENTO DE LOS SERVICIOS OPERATIVOS O MISIONALES INSTITUCIONALES EN PALACIO MUNICIPAL DE MUNICIPALIDAD PROVINCIAL DE SATIPO DISTRITO DE SATIPO DE LA PROVINCIA DE SATIPO DEL DEPARTAMENTO DE JUNÍN"		
CODIGO CUI	2617246	DISTRITO DE SATIPO	PALACIO MUNICIPAL
RESUMEN EJECUTIVO			



Código	Descripción	Cantidad
SC-2	JUEGO DE SALA, QUE CONSTA DE UN MUEBLES DE TRES Y DOS CUERPOS DE CUERO NEGRO CON PATAS DE ALUMINIO Y UNA MESA DE CENTRO DE TABLERO DE MELAMINE DE 18 MM CON ESTRUCTURA DE ACERO INOXIDABLE	1
SC-3	SILLON DE CUERO NEGRO CON PATAS DE ALUMINIO	6
EST-1	ESTANTE METALICO DE ENTREPAÑOS HD, ANGULOS RANURADOS DE METAL DE 100 x 30 x 210 CM.	120
AR-1	Archivador fabricados íntegramente con planchas de acero SIDER de 0.6 mm (1/40"), con acabados en pintura en polvo electrostática Texturizado (tipo tacto cuero) pintura de alta durabilidad. Color Gris claro. MEDIDAS: Alto: 1.80 m (con zócalo), Ancho: 0.86 m, Fondo: 0.40 m.	260

En cuanto a equipamiento, Los equipos especializados podrán varían dependiendo de las actividades que se quieran realizar dentro del espacio, cabe mencionar que la tecnología se actualiza rápidamente y está en constante cambio, por lo que el ambiente deberá tener un carácter flexible que le permita adaptarse a las nuevas tecnologías.

1	EQUIPAMIENTO INFORMATICO		
1.01	ACONDICIONAMIENTO	UND	CANT.
1.01.01	PLOTTER	und	3
1.01.02	IMPRESORA MULTIFUNCIONAL	und	10
1.01.03	PROYECTOR MULTIMEDIA TIPO 1	und	1
1.01.04	PROYECTOR MULTIMEDIA TIPO 2	und	11
1.01.05	ORDENADOR DE SOBREMESA TIPO 1	und	18
1.01.06	ORDENADOR DE SOBREMESA TIPO 2	und	48
1.01.07	ORDENADOR DE SOBREMESA TIPO 3	und	15
1.01.08	ECRAM RETRACTIL	und	12
1.01.09	CONTADOR DE BILLETES	und	2
1.01.10	SERVIDOR CENTRAL	und	1
1.01.11	SERVIDOR CONTABLE	und	1
1.01.12	ESCANER ADMINISTRABLE	und	2
1.01.13	FOTOCOPIADORA MULTIFUNCIONAL	und	7

GOBIERNO REGIONAL DE JUNÍN			
NOMBRE DEL PROYECTO	EXPEDIENTE TÉCNICO:		
	"MEJORAMIENTO DE LOS SERVICIOS OPERATIVOS O MISIONALES INSTITUCIONALES EN PALACIO MUNICIPAL DE MUNICIPALIDAD PROVINCIAL DE SATIPO DISTRITO DE SATIPO DE LA PROVINCIA DE SATIPO DEL DEPARTAMENTO DE JUNÍN"		
CODIGO CUI	2617246	DISTRITO DE SATIPO	PALACIO MUNICIPAL
RESUMEN EJECUTIVO			



4. PRESUPUESTO DEL PROYECTO

RW71

RESUMEN DE PRESUPUESTO GENERAL DEL PROYECTO

Proyecto: "MEJORAMIENTO DE LOS SERVICIOS OPERATIVOS O MISIONALES INSTITUCIONALES EN PALACIO MUNICIPAL DE MUNICIPALIDAD PROVINCIAL DE SATIPO DISTRITO DE SATIPO DE LA PROVINCIA DE SATIPO DEL DEPARTAMENTO DE JUNIN" CON CUI: 2617246

Lugar : Distrito: SATIPO; Provincia: SATIPO; Departamento: JUNIN

Cliente: GOBIERNO REGIONAL DE JUNIN

Fecha: 24/03/2025

PARTIDAS	PARCIAL
01 OBRAS PROVISIONALES, TRABAJOS PRELIMINARES, SEGURIDAD Y SALUD	1 336 091.47
02 ESTRUCTURAS	14 586 702.61
03 ARQUITECTURA	7 946 907.85
04 INSTALACIONES SANITARIAS	1 802 758.32
05 INSTALACIONES ELECTRICAS	1 669 190.07
06 INSTALACION DE COMUNICACIONES	3 114 839.12
07 INSTALACIONES ELECTROMECANICAS	646 543.30
08 SEGURIDAD Y SEÑALÉTICA	31 684.18
09 MONITOREO ARQUEOLOGICO	4 258.87
10 MITIGACION DE IMPACTO AMBIENTAL	145 880.00
11 EQUIPAMIENTO Y MOBILIARIO	1 660 990.98
12 CAPACITACION DEL PERSONAL	18 000.00
COSTO DIRECTO	32 963 846.77
11.40% GASTOS GENERALES	3 757 114.75
8.00% UTILIDAD (8 %CD)	2 637 107.74
SUBTOTAL	39 358 069.26
18.00% IMPUESTO (IGV) (18 %ST)	7 084 452.47
VALOR REFERENCIAL	46 442 521.73
3.65% SUPERVISION Y LIQUIDACION	1 697 413.60
1.14% GESTION DE PROYECTOS	527 846.27
1.03% EXPEDIENTE TÉCNICO	479 000.00
PRESUPUESTO TOTAL DE INVERSION	49 146 781.60
0.50% CONTROL CONCURRENTE (0.5 %ST2)	245 733.91
PRESUPUESTO FINAL DE INVERSION	49 392 515.51

SON CUARENTA Y NUEVE MILLONES TRESCIENTOS NOVENTA Y DOS MIL QUINIENTOS QUINCE CON 51/100 SOLES
EL PRESUPUESTO FUE PROCESADO PARA LA EJECUCIÓN POR CONTRATA

5. PLAZO DE EJECUCION

De acuerdo a la programación del presente proyecto el plazo de ejecución es de 540 días calendario (18 meses)

6. MODALIDAD DE EJECUCIÓN

La modalidad de ejecución del presente proyecto será por ADMINISTRACIÓN INDIRECTA – CONTRATA A SUMA ALZADA

GOBIERNO REGIONAL DE JUNÍN			
NOMBRE DEL PROYECTO	EXPEDIENTE TÉCNICO:		
	"MEJORAMIENTO DE LOS SERVICIOS OPERATIVOS O MISIONALES INSTITUCIONALES EN PALACIO MUNICIPAL DE MUNICIPALIDAD PROVINCIAL DE SATIPO DISTRITO DE SATIPO DE LA PROVINCIA DE SATIPO DEL DEPARTAMENTO DE JUNÍN"		
CODIGO CUI	2617246	DISTRITO DE SATIPO	PALACIO MUNICIPAL
RESUMEN EJECUTIVO			



7. CONCLUSIONES

- El proyecto denominado: **"MEJORAMIENTO DE LOS SERVICIOS OPERATIVOS O MISIONALES INSTITUCIONALES EN PALACIO MUNICIPAL DE MUNICIPALIDAD PROVINCIAL DE SATIPO DISTRITO DE SATIPO DE LA PROVINCIA DE SATIPO DEL DEPARTAMENTO DE JUNÍN"**, permitirá mejorar los servicios de atención al público, además de brindar adecuadas condiciones de infraestructura al beneficio de la población.
- El diseño de la infraestructura del Palacio Municipal busca espacios confortables a través de la propuesta arquitectónica, para el acceso a los servicios.
- Se presenta la propuesta respecto a los mobiliarios y equipamientos necesarios para el uso en los ambientes de la institución educativa.
- Se utiliza las normativas respectivas para realizar el planteamiento general del Palacio Municipal.