

FORMATO								
RESUMEN EJECUTIVO DE LAS ACTUACIONES PREPARATORIAS (SERVICIOS)								
1. DATOS GENERALES								
1.1	FECHA DE EMISIÓN DEL FORMATO	24/04/2024						
1.2	ÁREA USUARIA	GERENCIA REGIONAL DE INFRAESTRUCTURA - SUB GERENCIA DE ESTUDIOS						
1.3	DENOMINACIÓN DE LA CONTRATACIÓN	CONTRATACIÓN DEL SERVICIO DE CONSULTORÍA DE OBRA, PARA LA ELABORACIÓN DEL EXPEDIENTE TÉCNICO DEL PROYECTO DE INVERSIÓN PÚBLICA: "MEJORAMIENTO DEL SERVICIO DE EDUCACIÓN INICIAL EN I.E. 427 DISTRITO DE YARINACocha DE LA PROVINCIA DE CORONEL PORTILLO DEL DEPARTAMENTO DE UCAYALI", CUI N° 2621852						
1.4	ACTIVIDAD DEL POI VINCULADA A LA CONTRATACIÓN							
1.5	N° DE REFERENCIA DEL PAC	89						
1.6	PROYECTO DE INVERSIÓN PÚBLICA	Código		2621852				
		Documento que declaró la viabilidad		FORMATO N° 07-A Registro de IOARR				
2. INFORMACIÓN SOBRE EL REQUERIMIENTO								
2.1	DATOS DEL REQUERIMIENTO	Documento de requerimiento	INFORME N° 3898-2023-GRU-GRI-SGE		Fecha de recepción	04.12.2023		
2.2	MODIFICACIONES EFECTUADAS AL REQUERIMIENTO POR PARTE DEL ÁREA USUARIA	Fecha de la segunda versión		De oficio		Con motivo de observaciones		
		Fecha de la tercera versión		De oficio		Con motivo de observaciones		
		Fecha de la cuarta versión		De oficio		Con motivo de observaciones		
		Fecha de la quinta versión		De oficio		Con motivo de observaciones		
2.3	SEÑALAR SI LA CONTRATACIÓN INCLUIRÁ PAQUETE(S)	SI			NO	X		
		De ser afirmativa la respuesta, detallar el sustento técnico del área usuaria o el órgano encargado de las contrataciones, según el caso.						
2.4	SEÑALAR SI LA CONTRATACIÓN SE EFECTUARÁ POR ITEMS	SI	X	NO				
2.5	SEÑALAR SI SE HA LLEVADO A CABO UN PROCESO DE ESTANDARIZACIÓN	SI			NO	X		
		Documento de aprobación de la estandarización				Fecha de aprobación		
2.6	SEÑALAR SI EL SERVICIO OBJETO DE LA CONTRATACIÓN HA SIDO HOMOLOGADO	SI			NO	X		
		N° de Resolución que aprobó la Ficha de Homologación				Fecha de inicio de vigencia		
2.7	REQUERIMIENTO	Lo indicado se visualiza en el Capítulo III de la Sección Específica de las Bases.						
2.8	OBSERVACIONES AL REQUERIMIENTO							
	N° Item	Cantidad total de observaciones	Cantidad de observaciones formuladas por el OEC	Comunicación con la cual se remitió al área usuaria las observaciones al requerimiento	Fecha de remisión de la comunicación	Cantidad de observaciones formuladas por los proveedores	Comunicación con la cual se remitió al área usuaria las observaciones al requerimiento	Fecha de remisión de la comunicación
	Consignar una síntesis de las observaciones							
	Consignar una síntesis de las observaciones							
	Consignar una síntesis de las observaciones							



133

Nº Item	Cantidad total de respuestas a las observaciones	Cantidad de respuestas a las observaciones formuladas por el OEC	Comunicación de respuesta del área usuaria	Fecha de remisión de la comunicación	Cantidad de respuestas a las observaciones formuladas por los proveedores	Comunicación de respuesta del área usuaria	Fecha de remisión de la comunicación
Consignar una síntesis de las respuestas a las observaciones							
Consignar una síntesis de las respuestas a las observaciones							
Consignar una síntesis de las respuestas a las observaciones							

Nº Item	Ajustes realizados al requerimiento
1	

NOTA: El presente formato se utilizará en servicios en general, servicios de consultoría en general y en consultoría de obras.

CUADRO COMPARATIVO DE INDAGACIÓN DE MERCADO - 2024

CUADRO COMPARATIVO Nº 00001-GRU-OL-AC-RSAA		FECHA		16/01/2024
ÁREA USUARIA		REGISTRO Nº		01491644
TIPO DE PROCEDIMIENTO:		EXPEDIENTE Nº		00916024
ADJUDICACIÓN SIMPLIFICADA				
DENOMINACIÓN:		CONTRATACIÓN DEL SERVICIO DE CONSULTORÍA DE OBRA, PARA LA ELABORACIÓN DEL EXPEDIENTE TÉCNICO DEL PROYECTO DE INVERSIÓN PÚBLICA: "MEJORAMIENTO DEL SERVICIO DE EDUCACIÓN INICIAL EN I.E. 427 DISTRITO DE YARINACCOCHA DE LA PROVINCIA DE CORONEL PORTILLO DEL DEPARTAMENTO DE UCAYALI", CUI N° 2621852		
PLAZO:		90 DIAS CALENDARIOS		
DESCRIPCIÓN	FUENTE Nº 1: COTIZACIONES ACTUALIZADAS			
	CONSTRUCTORA DOROBANTI ASOCIADOS S.A.C.		CHAVEZ ZEVALLOS KEVIN JOSE	
	RUC:	10222835165	RUC:	107105332309
	CONTACTO:	DUEÑAS HUAROTO MICHAEL EDINSON	CONTACTO:	CHAVEZ ZEVALLOS KEVIN JOSE
	TELÉFONO:	961623560	TELÉFONO:	9151666188
	E-MAIL:	michaelhuarotomichael@gmail.com	E-MAIL:	kevin.zevallos22@gmail.com
	PRECIO TOTAL		PRECIO TOTAL	
CONTRATACIÓN DEL SERVICIO DE CONSULTORÍA DE OBRA, PARA LA ELABORACIÓN DEL EXPEDIENTE TÉCNICO DEL PROYECTO DE INVERSIÓN PÚBLICA: "MEJORAMIENTO DEL SERVICIO DE EDUCACIÓN INICIAL EN I.E. 427 DISTRITO DE YARINACCOCHA DE LA PROVINCIA DE CORONEL PORTILLO DEL DEPARTAMENTO DE UCAYALI", CUI N° 2621852	297,600.00	300,600.00	315,300.00	235,200.00
	DETERMINADO EN FUNCIÓN AL PRECIO MÁS BAJO OBTENIDO ENTRE LA FUENTE Nº 01: COTIZACIONES ACTUALIZADAS Y LA FUENTE Nº 02: ESTRUCTURA DE COSTO DE LA ENTIDAD, AL CUAL SE LE AGREGA EL IGV PARA PROMOVER LA PARTICIPACIÓN DE LOS PARTICIPANTES QUE NO CUENTAN CON LA EXONERACIÓN DEL IGV.			
	235,200.00			
	SUB TOTAL			
	235,200.00			
INFORMACIÓN ADICIONAL DE LA FUENTE	SOBRE EL IGV	COTIZACION EXONERADOS DEL IGV	COTIZACION EXONERADOS DEL IGV	IGV 18%
	FECHA DE SOLICITUD	13/12/2023	13/12/2023	VALOR REFERENCIAL INCLUIDO IGV
	FECHA DE RECEPCIÓN	15/01/2024	15/01/2024	277,536.00
	PROVEEDOR SE DEDICA AL OBJETO DE LA CONTRATACIÓN	SI	SI	
	CUMPLE CON LOS RITM O LA CONTRATACIÓN ES IGUAL O SIMILAR AL REQUERIMIENTO	SI (presento Declaración Jurada)	SI (presento Declaración Jurada)	SI (presento Declaración Jurada)
SE TOMO EN CUENTA PARA LA DETERMINACIÓN DEL VALOR REFERENCIAL	SI	SI		
CONSERVACIÓN				
				 TEC. CONT. RUT SHUAUCHA ARGENTALES-AGUIA ÁREA DE CONTRATACIONES

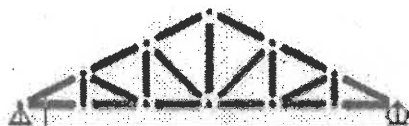

CONSULTOR DE OBRAS C4578 INGENIERIA Y CONSTRUCCION

ESTRUCTURA DE COSTOS

SERVICIO DE CONSULTORIA DE OBRA PARA LA ELABORACION DEL EXPEDIENTE TECNICO DEL PROYECTO DE INVERSION: "MEJORAMIENTO DEL SERVICIO DE EDUCACION INICIAL I.E. 427, DISTRITO DE YARINACOA DE LA PROVINCIA DE CORONEL PORTILLO DEL DEPARTAMENTO DE UCAALI" CUI N° 2621852

DESCRIPCION	UNIDAD	COEFICIENTE DE PARTICIPACION	CANTIDAD	MESES	COSTO	PARCIAL S/.	TOTAL S/.
GASTO DEL PERSONAL							
1 Personal Profesional							80,000.00
1.1 Jefe de Proyecto	Mes	0.50	1.00	3.00	12,000.00	18,000.00	
1.2 Especialista en Arquitectura	Mes	1.00	1.00	3.00	9,000.00	27,000.00	
1.3 Especialista en Diseño estructural	Mes	1.00	1.00	2.00	9,000.00	18,000.00	
1.4 Especialista en Inst. Sanitarias	Mes	1.00	1.00	1.00	9,000.00	9,000.00	
1.5 Especialista en Inst. Electricas	Mes	1.00	1.00	1.00	9,000.00	9,000.00	
1.6 Especialista en Metrado Costo y Presupuesto	Mes	1.00	1.00	1.00	9,000.00	9,000.00	
2 Personal de Apoyo Profesional							35,000.00
2.1 Asistente en Arquitectura	Mes	1.00	1.00	2.00	5,000.00	10,000.00	
2.2 Asistente de Calculo Estructural	Mes	1.00	1.00	2.00	5,000.00	10,000.00	
2.3 Asistente en Instalaciones Sanitarias	Mes	1.00	1.00	1.00	5,000.00	5,000.00	
2.4 Asistente en Instalaciones Electricas	Mes	1.00	1.00	1.00	5,000.00	5,000.00	
2.5 Asistente en Metrado Costo y Presupuesto	Mes	1.00	1.00	1.00	5,000.00	5,000.00	
3 Gastos en estudios complementarios							81,500.00
3.1 Estudio Topográfico (Incluye puntos geodesicos)	Glb	1.00	1.00	1.00	5,000.00	5,000.00	
3.2 Estudio de Mecánica de Suelos	Glb	1.00	1.00	1.00	10,000.00	10,000.00	
3.3 Estudio de Impacto Ambiental	Glb	1.00	1.00	1.00	5,000.00	5,000.00	
3.4 Estudio del CIRA o PMA	Glb	1.00	1.00	1.00	5,000.00	5,000.00	
3.5 Estudio de Gestion de Riesgo OSCE, todo Incluido	Glb	1.00	1.00	1.00	10,000.00	10,000.00	
3.6 Estudio de la demanda	Glb	1.00	1.00	1.00	3,000.00	3,000.00	
3.7 Estudio Hidrológico e Hidrogeológico incluye permisos y otros	Glb	1.00	1.00	1.00	22,000.00	22,000.00	
3.8 Estudio de Evaluacion de Riesgos - EVAR (CENEPRED), todo incluido	Glb	1.00	1.00	1.00	15,000.00	15,000.00	
3.9 Plan de seguridad y salud en el trabajo	Glb	1.00	1.00	1.00	6,500.00	6,500.00	
4 Equipamiento estrategico							41,500.00
4.1 06 equipos de Compúto (PC de Escritorio y/o Laptop)	Glb		6.00		3,000.00	18,000.00	
4.2 01 Estacion Total	Glb		1.00		12,000.00	12,000.00	
4.3 01 GPS Diferencial	Glb		1.00		2,500.00	2,500.00	
4.4 01 Plotter	Glb		1.00		4,000.00	4,000.00	
4.5 02 Impresora	Glb		2.00		1,500.00	3,000.00	
4.6 01 Camara Digital	Glb		1.00		2,000.00	2,000.00	
COSTO DIRECTO							248,000.00
GASTOS GENERALES 10%							24,800.00
UTILIDAD 10%							24,800.00
COSTO SUB TOTAL							297,600.00



MICHAEL EDINSON DUEÑAS HUAROTO
INGENIERO CIVIL
Reg. del Colegio de Ingenieros N° 73967

Ing. Michael Edinson Dueñas Huaroto
e-mail: michaelduenash@hotmail.com

Pasaje Julio C. Tello N°164 - Pucallpa
Teléfonos: (081) 573594 961-623560



Constructora DOROBANTI

Asociados S.A.C.

ESTRUCTURA DE COSTOS

SERVICIO DE CONSULTORIA DE OBRA PARA LA ELABORACION DEL EXPEDIENTE TECNICO DEL PROYECTO DE INVERSION: "MEJORAMIENTO DEL SERVICIO DE EDUCACION INICIAL I.E. 427, DISTRITO DE YARINACocha DE LA PROVINCIA DE CORONEL PORTILLO DEL DEPARTAMENTO DE UCAVALI" CUI N° 2621852

DESCRIPCIÓN	UNIDAD	COEFICIENTE DE PARTICIPACION	CANTIDAD	MESES	COSTO	PARCIAL S/.	TOTAL S/.
GASTO DEL PERSONAL							
1 Personal Profesional							90,000.00
1.1 Jefe de Proyecto	Mes	0.50	1.00	3.00	12,000.00	18,000.00	
1.2 Especialista en Arquitectura	Mes	1.00	1.00	3.00	9,000.00	27,000.00	
1.3 Especialista en Diseño estructural	Mes	1.00	1.00	2.00	9,000.00	18,000.00	
1.4 Especialista en Inst. Sanitarias	Mes	1.00	1.00	1.00	9,000.00	9,000.00	
1.5 Especialista en Inst. Electricas	Mes	1.00	1.00	1.00	9,000.00	9,000.00	
1.6 Especialista en Metrado Costo y Presupuesto	Mes	1.00	1.00	1.00	9,000.00	9,000.00	
2 Personal de Apoyo Profesional							35,000.00
2.1 Asistente en Arquitectura	Mes	1.00	1.00	2.00	5,000.00	10,000.00	
2.2 Asistente de Calculo Estructural	Mes	1.00	1.00	2.00	5,000.00	10,000.00	
2.3 Asistente en Instalaciones Sanitarias	Mes	1.00	1.00	1.00	5,000.00	5,000.00	
2.4 Asistente en Instalaciones Electricas	Mes	1.00	1.00	1.00	5,000.00	5,000.00	
2.5 Asistente en Metrado Costo y Presupuesto	Mes	1.00	1.00	1.00	5,000.00	5,000.00	
3 Gastos en estudios complementarios							84,000.00
3.1 Estudio Topográfico (Incluye puntos geodesicos)	Glb	1.00	1.00	1.00	7,000.00	7,000.00	
3.2 Estudio de Mecánica de Suelos	Glb	1.00	1.00	1.00	10,000.00	10,000.00	
3.3 Estudio de Impacto Ambiental	Glb	1.00	1.00	1.00	5,000.00	5,000.00	
3.4 Estudio del CIRA o PMA	Glb	1.00	1.00	1.00	5,000.00	5,000.00	
3.5 Estudio de Gestion de Riesgo OSCE, todo incluido	Glb	1.00	1.00	1.00	10,000.00	10,000.00	
3.6 Estudio de la demanda	Glb	1.00	1.00	1.00	3,000.00	3,000.00	
3.7 Estudio Hidrologico e Hidrogeologico Incluye permisos y otros	Glb	1.00	1.00	1.00	22,500.00	22,500.00	
3.8 Estudio de Evaluacion de Riesgos - EVAR (CENEPRED), todo incluido	Glb	1.00	1.00	1.00	15,000.00	15,000.00	
3.9 Plan de seguridad y salud en el trabajo	Glb	1.00	1.00	1.00	6,500.00	6,500.00	
4 Equipamiento estrategico							41,500.00
4.1 06 equipos de Computo (PC de Escritorio y/o Laptop)	Glb		6.00		3,000.00	18,000.00	
4.2 01 Estacion Total	Glb		1.00		12,000.00	12,000.00	
4.3 01 GPS Diferencial	Glb		1.00		2,500.00	2,500.00	
4.4 01 Plotter	Glb		1.00		4,000.00	4,000.00	
4.5 02 Impresora	Glb		2.00		1,500.00	3,000.00	
4.6 01 Camara Digital	Glb		1.00		2,000.00	2,000.00	
COSTO DIRECTO							250,500.00
GASTOS GENERALES 10%							25,050.00
UTILIDAD 10%							25,050.00
COSTO SUB TOTAL							300,600.00



Constructora DOROBANTI
ASOCIADOS S.A.C.
CONSULTORIA Y EJECUCION DE OBRAS

Lic. Amparo Diaz Arévalo
REPRESENTANTE LEGAL

ESTRUCTURA DE COSTOS							
SERVICIO DE CONSULTORIA DE OBRA PARA LA ELABORACION DEL EXPEDIENTE TECNICO DEL PROYECTO DE INVERSION: "MEJORAMIENTO DEL SERVICIO DE EDUCACION INICIAL LE. 427, DISTRITO DE YARINAGUCHA DE LA PROVINCIA DE CORONEL PORTILLO DEL DEPARTAMENTO DE UCAYALI" CUI N° 2621852							
DESCRIPCIÓN	UNIDAD	COEFICIENTE DE PARTICIPACION	CANTIDAD	MESES	COSTO	PARCIAL S/.	TOTAL S/.
GASTO DEL PERSONAL							
1 Personal Profesional							93,750.00
1.1 Jefe de Proyecto	Mes	0.50	1.00	3.00	14,500.00	21,750.00	
1.2 Especialista en Arquitectura	Mes	1.00	1.00	3.00	9,000.00	27,000.00	
1.3 Especialista en Diseño estructural	Mes	1.00	1.00	2.00	9,000.00	18,000.00	
1.4 Especialista en Inst. Sanitarias	Mes	1.00	1.00	1.00	9,000.00	9,000.00	
1.5 Especialista en Inst. Electricas	Mes	1.00	1.00	1.00	9,000.00	9,000.00	
1.6 Especialista en Metrado Costo y Presupuesto	Mes	1.00	1.00	1.00	9,000.00	9,000.00	
2 Personal de Apoyo Profesional							35,000.00
2.1 Asistente en Arquitectura	Mes	1.00	1.00	2.00	5,000.00	10,000.00	
2.2 Asistente de Calculo Estructural	Mes	1.00	1.00	2.00	5,000.00	10,000.00	
2.3 Asistente en Instalaciones Sanitarias	Mes	1.00	1.00	1.00	5,000.00	5,000.00	
2.4 Asistente en Instalaciones Electricas	Mes	1.00	1.00	1.00	5,000.00	5,000.00	
2.5 Asistente en Metrado Costo y Presupuesto	Mes	1.00	1.00	1.00	5,000.00	5,000.00	
3 Gastos en estudios complementarios							85,500.00
3.1 Estudio Topográfico (Incluye puntos geodesicos)	Glb	1.00	1.00	1.00	6,500.00	6,500.00	
3.2 Estudio de Mecánica de Suelos	Glb	1.00	1.00	1.00	10,000.00	10,000.00	
3.3 Estudio de Impacto Ambiental	Glb	1.00	1.00	1.00	5,000.00	5,000.00	
3.4 Estudio del CIRA o PMA	Glb	1.00	1.00	1.00	5,000.00	5,000.00	
3.5 Estudio de Gestión de Riesgo OSCE, todo incluido	Glb	1.00	1.00	1.00	10,000.00	10,000.00	
3.6 Estudio de la demanda	Glb	1.00	1.00	1.00	3,500.00	3,500.00	
3.7 Estudio Hidrologico e Hidrogeologico incluye permisos y otros	Glb	1.00	1.00	1.00	24,000.00	24,000.00	
3.8 Estudio de Evaluacion de Riesgos - EVAR (CENEPRED), todo incluido	Glb	1.00	1.00	1.00	15,000.00	15,000.00	
3.9 Plan de seguridad y salud en el trabajo	Glb	1.00	1.00	1.00	6,500.00	6,500.00	
4 Equipamiento estrategico							48,500.00
4.1 06 equipos de Compúto (PC de Escritorio y/o Laptop)	Glb		6.00		4,000.00	24,000.00	
4.2 01 Estacion Total	Glb		1.00		12,000.00	12,000.00	
4.3 01 GPS Diferencial	Glb		1.00		2,500.00	2,500.00	
4.4 01 Plotter	Glb		1.00		4,000.00	4,000.00	
4.5 02 Impresora	Glb		2.00		2,000.00	4,000.00	
4.6 01 Camara Digital	Glb		1.00		2,000.00	2,000.00	
COSTO DIRECTO							262,750.00
GASTOS GENERALES 10%							26,275.00
UTILIDAD 10%							26,275.00
COSTO SUB TOTAL							315,300.00

Kevin José Chavez Zevallos
INGENIERO CIVIL
Reg. CIP N° 244387

Dirección: Jr. Mariscal Cáceres # 877 – Callería – Prov. Coronel Portillo.

TERMINO DE REFERENCIA PARA LA CONTRATACIÓN DEL SERVICIO DE CONSULTORIA DE OBRA PARA LA ELABORACIÓN DEL EXPEDIENTE TÉCNICO DEL PROYECTO DE INVERSIÓN: "MEJORAMIENTO DEL SERVICIO DE EDUCACIÓN INICIAL EN I.E. 427 DISTRITO DE YARINACOA DE LA PROVINCIA DE CORONEL PORTILLO DEL DEPARTAMENTO DE UCAVALI", CUI N°2621852

DESCRIPCIÓN	UNIDAD	COEFICIENTE DE PARTICIPACIÓN	CANT.	MESES	COSTO	PARCIAL S/	TOTAL S/
GASTO DEL PERSONAL							77,600.00
1	Personal Profesional						
1.1	Jefe de Proyecto	Mes	0.5	1	3	9,000.00	13,500.00
1.2	Especialista en Arquitectura	Mes	1	1	3	8,000.00	24,000.00
1.3	Especialista en Diseño Estructural	Mes	1	1	2	8,000.00	16,000.00
1.4	Especialista en Inst. Sanitarias	Mes	1	1	1	8,000.00	8,000.00
1.5	Especialista en Inst. Eléctricas	Mes	1	1	1	8,000.00	8,000.00
1.6	Especialista en Metrado Costo y Presupuesto	Mes	1	1	1	8,000.00	8,000.00
2	Personal de Apoyo Profesional						24,600.00
2.1	Asistente de Arquitectura	Mes	1	1	2	3,500.00	7,000.00
2.2	Asistente de Cálculo Estructural	Mes	1	1	2	3,500.00	7,000.00
2.3	Asistente en Instalaciones Sanitarias	Mes	1	1	1	3,500.00	3,500.00
2.4	Asistente en Instalaciones Eléctricas	Mes	1	1	1	3,500.00	3,500.00
2.5	Asistente de Metrado Costo y Presupuesto	Mes	1	1	1	3,500.00	3,500.00
3	Gastos en estudios complementarios						76,000.00
3.1	Estudio Topográfico (Incluye puntos geodésicos)	Glb	1	1	1	5,000.00	5,000.00
3.2	Estudio de Mecánica de Suelos	Glb	1	1	1	10,000.00	10,000.00
3.3	Estudio de impacto ambiental	Glb	1	1	1	5,000.00	5,000.00
3.4	Estudio del CIRA/o PMA	Glb	1	1	1	3,000.00	3,000.00
3.5	Estudios de Gestión de Riesgos OSCE, todo incluido	Glb	1	1	1	10,000.00	10,000.00
3.6	Estudio de la demanda	Glb	1	1	1	2,000.00	2,000.00
3.7	Estudio Hidrológico e Hidrogeológico incluye permisos y otros	Glb	1	1	1	20,000.00	20,000.00
3.8	Estudios de Evaluación de Riesgos - EVAR (CENEPRED), todo incluido	Glb	1	1	1	15,000.00	15,000.00
3.9	Plan de seguridad y salud en el trabajo	Glb	1	1	1	5,000.00	5,000.00
4	Equipamiento estratégico						19,000.00
4.1	06 equipos de Cómputo (PC de Escritorio y/o Laptop)	Glb		6		1,000.00	6,000.00
4.2	01 estación total	Glb		1		5,000.00	5,000.00
4.3	01 GPS Diferencial	Glb		1		2,000.00	2,000.00
4.4	01 Plotter	Glb		1		2,000.00	2,000.00
4.5	02 Impresora	Glb		2		1,500.00	3,000.00
4.6	01 Cámara Digital	Glb		1		1,000.00	1,000.00
COSTO DIRECTO							196,000.00
GASTO GENERALES 10%							19,600.00
UTILIDAD 10%							19,600.00
COSTO SUB TOTAL							236,200.00
IGV 18%							42,336.00
COSTO TOTAL							277,636.00

