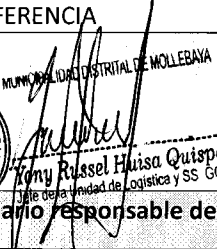

Anexo N° 1

Informe sustentatorio para emplear la comparación de precios

1	Datos del documento	Número de informe	COMPRES N° 001-2023-MDM/OEC - 1																															
		Fecha de informe	26/10/2023																															
2	Objeto de la contratación	Objeto de la contratación	Bienes		Servicios	X																												
		Descripción del objeto de la contratación	CONTRATACIÓN DEL SERVICIO DE FABRICACIÓN DE CAMARAS ROMPE PRESION INCLUYE SUMINISTRO E INSTALACIÓN DE ACCESORIOS PARA LA EJECUCIÓN DE LA OBRA DENOMINADA "CONSTRUCCIÓN DE LA LINEA DE ADUCCIÓN, RESERVORIO DE 600 M3 Y CAPTACIÓN DE AGUA EN EL SECTOR EL PAJONAL, DISTRITO DE MOLLEBAYA, PROVINCIA Y REGION AREQUIPA". SEGÚN TÉRMINOS DE REFERENCIA																															
3	Antecedentes																																	
	Mediante INFORME N° 1061-2023-SGDUR-MDM; INFORME N° 099-2023-MART-SO/MDM; INFORME N° 096-2023-JKAP-RO/MDM, REQUERIMIENTO N° 051-2023-JKAP-RO/MDM, solicitan la CONTRATACIÓN DEL SERVICIO DE FABRICACIÓN DE CAMARAS ROMPE PRESION INCLUYE SUMINISTRO E INSTALACIÓN DE ACCESORIOS PARA LA EJECUCIÓN DE LA OBRA DENOMINADA "CONSTRUCCIÓN DE LA LINEA DE ADUCCIÓN, RESERVORIO DE 600 M3 Y CAPTACIÓN DE AGUA EN EL SECTOR EL PAJONAL, DISTRITO DE MOLLEBAYA, PROVINCIA Y REGION AREQUIPA". SEGÚN TÉRMINOS DE REFERENCIA, adjuntando para tal efecto los Términos de referencia del servicio requerido.																																	
	<table><thead><tr><th colspan="4">SERVICIOS</th><th>Modelo y/o Marca</th><th colspan="2">PRECIOS</th></tr><tr><th>Item</th><th>Cantidad</th><th>UNID. MED.</th><th>DESCRIPCION</th><th></th><th>Unitario</th><th>Total</th></tr></thead><tbody><tr><td>1</td><td>10.00</td><td>UNO</td><td>SERVICIO DE FABRICACION DE CAMARAS ROMPE PRESION -</td><td></td><td></td><td></td></tr><tr><td colspan="7">META: 0042 CONSTRUCCION DE LA LINEA DE ADUCCION, RESERVORIO DE 600 M3 Y CAPTACION DE AGUA EN EL SECTOR EL PAJONAL, DISTRITO DE MOLLEBAYA, AREQUIPA, AREQUIPA</td></tr></tbody></table>						SERVICIOS				Modelo y/o Marca	PRECIOS		Item	Cantidad	UNID. MED.	DESCRIPCION		Unitario	Total	1	10.00	UNO	SERVICIO DE FABRICACION DE CAMARAS ROMPE PRESION -				META: 0042 CONSTRUCCION DE LA LINEA DE ADUCCION, RESERVORIO DE 600 M3 Y CAPTACION DE AGUA EN EL SECTOR EL PAJONAL, DISTRITO DE MOLLEBAYA, AREQUIPA, AREQUIPA						
SERVICIOS				Modelo y/o Marca	PRECIOS																													
Item	Cantidad	UNID. MED.	DESCRIPCION		Unitario	Total																												
1	10.00	UNO	SERVICIO DE FABRICACION DE CAMARAS ROMPE PRESION -																															
META: 0042 CONSTRUCCION DE LA LINEA DE ADUCCION, RESERVORIO DE 600 M3 Y CAPTACION DE AGUA EN EL SECTOR EL PAJONAL, DISTRITO DE MOLLEBAYA, AREQUIPA, AREQUIPA																																		
4	Verificación del cumplimiento de las condiciones en los bienes y/o servicios en general			¿Cumple con la condición?																														
				Sí Cumple	No Cumple																													
	a. Disponibilidad inmediata.			X																														
	La indagación de mercado realizado a través de las cotizaciones obtenidas, se puede determinar que todas las cotizaciones de los proveedores ofrecen la entrega del servicio dentro del plazo indicado en los términos de referencia, cuentan con registro nacional de proveedores y condición de "activo" y "habido" en su ficha ruc, por lo tanto se estaría cumpliendo con la condición de que el servicio a ser contratado están listos para ser ejecutados, no requiriendo a importadores, a solicitud, adecuación, modificación o de la realización de tramite administrativos u otros necesarios para la ejecución que desnaturalizarían, por lo tanto el servicio requerido es de disponibilidad inmediata.																																	
	b. Cumplan con las especificaciones técnicas o términos de referencia sin necesidad de ser fabricados, producidos, modificados, suministrados o prestados siguiendo la descripción particular de la Entidad.			X																														
	La indagación de mercado, se puede determinar que el servicio que se espera contratar se encuentra disponible en el mercado, y son prestados por diversos proveedores, sin necesidad de ser producidos o modificados, por tanto, se puede afirmar que varios proveedores en el mercado local cumplen con términos de referencia.																																	
	c. Fáciles de obtener o que tengan un estándar establecido en el mercado.			X																														
	La indagación de mercado, se puede determinar que el servicio que se espera contratar es de libre prestación, por tanto, existe libertad de concurrencia, igualdad de trato, transparencia y competencia en cuanto a la pluralidad de ofertas y estos se prestan bajo una oferta estándar en el mercado, en consecuencia, el servicio materia de contratación si cumple con tal condición.																																	
	Nota: De no cumplir con una de las condiciones señaladas, no procede emplear la comparación de precios.																																	
5	Observaciones																																	

	Se solicita la autorización para la aplicación del procedimiento de selección Comparación de precios, según lo expuesto, y de conformidad a la DIRECTIVA N° 022-2016-OSCE/CD "DISPOSICIONES APLICABLES A LA COMPARACION DE PRECIOS", para su CONTRATACIÓN DEL SERVICIO DE FABRICACIÓN DE CAMARAS ROMPE PRESION INCLUYE SUMINISTRO E INSTALACIÓN DE ACCESORIOS PARA LA EJECUCIÓN DE LA OBRA DENOMINADA "CONSTRUCCIÓN DE LA LINEA DE ADUCCIÓN, RESERVORIO DE 600 M3 Y CAPTACIÓN DE AGUA EN EL SECTOR EL PAJONAL, DISTRITO DE MOLLEBAYA, PROVINCIA Y REGION AREQUIPA". SEGÚN TÉRMINOS DE REFERENCIA
6	<div style="text-align: center;">  <b>Tony Russel Huiza Quispe</b> <small>Jefe de la Unidad de Logística y SS GG</small></div> <div><b>Nombre, firma y sello del funcionario responsable del órgano encargado de las contrataciones</b></div>

CARGO

## Anexo N° 2

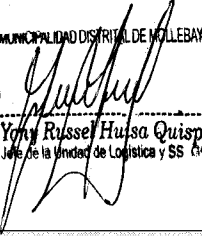
Solicitud de cotización						
1	Número y fecha del documento	Número	COMPRES-001-2023-MDM/OEC-1			
		Fecha	26/10/2023			
2	Datos de la Entidad	Nombre de la Entidad	MUNICIPALIDAD DISTRITAL DE MOLLEBAYA			
		RUC	20219316675			
		Dirección	JR. 27 DE MAYO S/N			
		Teléfono(s)	928801844			
		Correo electrónico	logistica@munimollebaya.gob.pe			
		Persona de contacto	YONY RUSSEL HUISA QUISPE			
3	Datos del proveedor	Nombre o razón social	LOGISTICA Y CONSULTORES SHALOM E.I.R.L.			
		RUC	20609276224			
		Dirección	JR. JOSE GALVEZ NRO. 220 URB. LAS MERCEDES (A DOS CUADRAS DEL COLEGIO LAS MERCEDES) PUNO - SAN ROMAN - JULIACA			
		Teléfono(s)	954875452			
		Correo electrónico	icshalom.eri@gmail.com			
		Representante o persona de contacto	Yan Pool Cruz Larico			
4	Objeto de la contratación	Objeto de la contratación	Bienes	X	Servicios	
		Descripción del objeto de la contratación	CONTRATACIÓN DEL SERVICIO DE FABRICACIÓN DE CAMARAS ROMPE PRESION INCLUYE SUMINISTRO E INSTALACIÓN DE ACCESORIOS PARA LA EJECUCIÓN DE LA OBRA DENOMINADA "CONSTRUCCIÓN DE LA LINEA DE ADUCCIÓN, RESERVORIO DE 600 M3 Y CAPTACIÓN DE AGUA EN EL SECTOR EL PAJONAL, DISTRITO DE MOLLEBAYA, PROVINCIA Y REGION AREQUIPA". SEGÚN TÉRMINOS DE REFERENCIA			
		Se adjunta	Especificaciones técnicas		Términos de referencia	X
5	Información complementaria					
Se adjunta formatos de contratación, formato de Cotización y Declaración Jurada (Anexo N° 3) (Anexo N° 4), para dar respuesta a este documento.						
6	<div style="text-align: center;"> MUNICIPALIDAD DISTRITAL DE MOLLEBAYA  Yony Russel Huisa Quispe Jefe de la Unidad de Logística y SS  Nombre, firma y sello del funcionario responsable del órgano encargado de las contrataciones</div>					

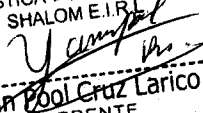
LOGISTICA Y CONSULTORES  
SHALOM E.I.R.L.  
  
Yan Pool Cruz Larico  
GERENTE  
Recibí 26/10/23

CAR 60

## Anexo N° 2

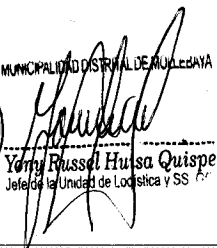
Solicitud de cotización						
1	Número y fecha del documento	Número	COMPRE 001-2023-MDM/OEC-1			
		Fecha	26/10/2023			
2	Datos de la Entidad	Nombre de la Entidad	MUNICIPALIDAD DISTRITAL DE MOLLEBAYA			
		RUC	20219316675			
		Dirección	JR. 27 DE MAYO S/N			
		Teléfono(s)	928801844			
		Correo electrónico	logistica@munimollebaya.gob.pe			
		Persona de contacto	YONY RUSSEL HUISA QUISPE			
3	Datos del proveedor	Nombre o razón social	MODERN IRRIGATION SYSTEMS S.R.L.			
		RUC	20454397399			
		Dirección	AV. LOS INCAS 813 MZA. 10 LOTE. 4D C.P.SEMI RURAL PACHACUTEC ZN.(GRUPO ZONAL 3,CERCA A MDO.MCAL CASTILLA)AREQUIPA - AREQUIPA - CERRO COLORADO			
		Teléfono(s)	958 850976			
		Correo electrónico	riegomoderno@yahoo.es			
		Representante o persona de contacto	JUAN WALDIR HUARANCA TORRES			
4	Objeto de la contratación	Objeto de la contratación	Bienes	X	Servicios	
		Descripción del objeto de la contratación	CONTRATACIÓN DEL SERVICIO DE FABRICACIÓN DE CAMARAS ROMPE PRESION INCLUYE SUMINISTRO E INSTALACIÓN DE ACCESORIOS PARA LA EJECUCIÓN DE LA OBRA DENOMINADA "CONSTRUCCIÓN DE LA LINEA DE ADUCCIÓN, RESERVORIO DE 600 M3 Y CAPTACIÓN DE AGUA EN EL SECTOR EL PAJONAL, DISTRITO DE MOLLEBAYA, PROVINCIA Y REGION AREQUIPA". SEGÚN TÉRMINOS DE REFERENCIA			
		Se adjunta	Especificaciones técnicas		Términos de referencia	X
5	Información complementaria					
	Se adjunta formatos de contratación, formato de Cotización y Declaración Jurada (Anexo N° 3) (Anexo N° 4), para dar respuesta a este documento.					
6	<div style="text-align: center;"> MUNICIPALIDAD DISTRITAL DE MOLLEBAYA  Yony Russel Huisa Quispe Jefe de la Unidad de Logística y SS  Nombre, firma y sello del funcionario responsable del órgano encargado de las contrataciones</div>					

MODERN IRRIGATION SYSTEMS SRL

Juan Waldir Huaranca Torres  
GERENTERecibido  
26/10/23

CARGO

## Anexo N° 2

Solicitud de cotización						
1	Número y fecha del documento	Número	COMPRES 001-2023-MDM/OEC-1			
		Fecha	26/10/2023			
2	Datos de la Entidad	Nombre de la Entidad	MUNICIPALIDAD DISTRITAL DE MOLLEBAYA			
		RUC	20219316675			
		Dirección	JR. 27 DE MAYO S/N			
		Teléfono(s)	928801844			
		Correo electrónico	logistica@munimollebaya.gob.pe			
		Persona de contacto	YONY RUSSEL HUISA QUISPE			
3	Datos del proveedor	Nombre o razón social	LACCOHUCCO SERVICIOS GENERALES E.I.R.L.			
		RUC	20608680234			
		Dirección	CAL.PUNO NRO. 534 (ESQUINA CALLE PUNO CON GOYONECHE) AREQUIPA - AREQUIPA - MIRAFLORES			
		Teléfono(s)	941812917			
		Correo electrónico	llanccohucco@i71@gmail.com			
		Representante o persona de contacto	Rocio Miram Obando Montoya			
4	Objeto de la contratación	Objeto de la contratación	Bienes		Servicios	X
		Descripción del objeto de la contratación	CONTRATACIÓN DEL SERVICIO DE FABRICACIÓN DE CAMARAS ROMPE PRESION INCLUYE SUMINISTRO E INSTALACIÓN DE ACCESORIOS PARA LA EJECUCIÓN DE LA OBRA DENOMINADA "CONSTRUCCIÓN DE LA LINEA DE ADUCCIÓN, RESERVORIO DE 600 M3 Y CAPTACIÓN DE AGUA EN EL SECTOR EL PAJONAL, DISTRITO DE MOLLEBAYA, PROVINCIA Y REGION AREQUIPA". SEGÚN TÉRMINOS DE REFERENCIA			
		Se adjunta	Especificaciones técnicas		Términos de referencia	X
5	Información complementaria					
Se adjunta formatos de contratación, formato de Cotización y Declaración Jurada (Anexo N° 3) (Anexo N° 4), para dar respuesta a este documento.						
6	<div><p>MUNICIPALIDAD DISTRITAL DE MOLLEBAYA</p><p><i>Yony Russel Huisa Quispe</i></p><p>Yony Russel Huisa Quispe Jefe de la Unidad de Logística y Bienes</p></div> <div>Nombre, firma y sello del funcionario responsable del órgano encargado de las contrataciones</div>					

*Yony Russel Huisa Quispe*

RECUBI  
26/10/23



**REQUERIMIENTO N° 051-2023-JKAP-RO/MDM**

**A :** ING. MARCO ALEJANDRO RIVERA TICONA  
Supervisor de Obra

**De :** ING. JOEL KRISMER AGUILAR PUMARIMAY  
Residente de Obra

**ASUNTO :** **REQUERIMIENTO DE SERVICIO DE FABRICACIÓN DE CAMARAS ROMPE PRESION INCLUYE SUMINISTRO E INSTALACION DE ACCESORIOS**

**REFERENCIA :** **OBRA: CONSTRUCCIÓN DE LA LINEA DE ADUCCIÓN, RESERVORIO DE 600 M3 Y CAPTACIÓN DE AGUA EN EL SECTOR EL PAJONAL, DISTRITO DE MOLLEBAYA PROVINCIA Y REGIÓN AREQUIPA"**

**FECHA :** Mollebaya, 12 de octubre del 2023

**I.- OBJETO O FINALIDAD PÚBLICA**

La Municipalidad a través de la Unidad de Desarrollo Urbano está ejecutando la obra denominada: "CONSTRUCCIÓN DE LA LINEA DE ADUCCIÓN, RESERVORIO DE 600 M3 Y CAPTACIÓN DE AGUA EN EL SECTOR EL PAJONAL, DISTRITO DE MOLLEBAYA PROVINCIA Y REGIÓN AREQUIPA" para ello se debe solicitar el **REQUERIMIENTO DE SERVICIO DE FABRICACIÓN DE CAMARAS ROMPE PRESION INCLUYE SUMINISTRO E INSTALACION DE ACCESORIOS.**

**II.- DESCRIPCIÓN DEL SERVICIO:**

ITEM	DESCRIPCIÓN	UNIDAD DE MEDIDA	CANTIDAD
01	CAMARAS ROMPE PRESION	UND	10

**III.- VALOR ESTIMADO o REFERENCIAL:**

El valor estimado o referencial según corresponda, será mediante cotización, incluido los impuestos de Ley y todos los tributos, costo de transporte, flete, seguros, así como cualquier otro concepto aplicable que pueda incidir sobre el valor del servicio es materia de la contratación.

**IV.- TERMINOS DE REFERENCIA – TDR (SERVICIO):**

- PERFIL DE PROVEEDOR:**
  - Persona Natural o Jurídica.
  - Experiencia en el rubro.
  - Contar con RNP de bienes y/o servicio, de ser el caso.
  - Copia de ficha RUC.
  - Carta CCI
  - Declaración Jurada de no estar impedido para contratar con el estado.
- DEL SERVICIO**
  - Se solicita el servicio de mano de obra para la construcción de cámaras de concreto armado en sobra, los detalles de espaciamiento de acero, dimensiones de las cámaras, recubrimiento, proporción de mezcla de concreto, etc. se realizaran según los detalles, especificaciones técnicas señaladas en el plano que se adjunta a este documento.
  - Se solicita el servicio de mano de obra para la instalación de las tapas metálicas, según los detalles, especificaciones técnicas señaladas en el plano que se adjunta a este documento.
  - Se solicita el suministro de 20 unidades de tapas metálicas con dimensiones de 0.60mx0.60m, según los detalles, especificaciones técnicas señaladas en el plano que se adjunta a este documento.

Para cumplir el servicio deberá realizar los siguientes trabajos para las 10 unidad de cámaras de rompe presión:

CAMARAS ROMPE PRESION (CRP)	UND	METRADO
OBRAS DE CONCRETO SIMPLE	M2	25.76
SOLADO E=4 CONCRETO 1:12 CH PARA FONDO DE		

Ing. Joel K. Aguilar Pumarmay  
INGENIERO CIVIL  
CIP: N° 207512

Marco A. Rivera Ticono  
INGENIERO CIVIL  
CIP: N° 196636

PISO		
DADOS DE CONCRETO F'C' =140 KG/CM2	m3	0.90
ENCOFRADO Y DESENCOFRADO NORMAL	M2	6.72
OBRAS DE CONCRETO ARMADO		
LOSA DE FONDO		
ACERO ESTRUCTURAL TRABAJADO PARA LOSAS	KG	139.71
FONDO DE PISO		
ENCOFRADO Y DESENCOFRADO P/LOSA DE FONDO-PISO	M2	10.20
CONCRETO F' C' =210 KG/CM2 CON IMPERMEABILIZANTE	m3	2.58
MUROS REFORZADOS		
ACERO ESTRUCTURAL TRABAJADO PARA MUROS REFORZADOS	KG	502.62
ENCOFRADO Y DESENCOFRADO P/MUROS REFORZADOS	M2	98.88
CONCRETO F' C' =210 KG/CM2 CON IMPERMEABILIZANTE	m3	5.12
TAPAS DE CONCRETO		
ACERO ESTRUCTURAL TRABAJADO PARA TAPAS DE CONCRETO	KG	100.20
ENCOFRADO Y DESENCOFRADO NORMAL TAPA DE CONCRETO	m2	5.40
CONCRETO F' C' =210 KG/CM2 CON IMPERMEABILIZANTE	m3	1.48
CARPINTERIA METÁLICA		
TAPA METALICA PREFABRICADA	und	20.00
VARIOS		
SUMIDERO DE PIEDRA DE 1/2	und	10.00

Se solicita el servicio de mano de obra para instalación y adquisición de válvulas hidráulica, válvula mariposa, codos pvc, tubos pvc, brida pvc, perno zincado, canastilla perforada, reducción pvc, tubo hdpe accesorio según los detalles, cantidad, especificaciones técnicas señaladas en el plano que se adjunta a este documento, para 10 unidad de cámaras de rompe presión:

LISTADO DE ACCESORIOS	UND	POR	TOTAL
	CAMARA		UND
	ROMPE		
	PRESION		
VALVULA HIDRAULICA 4" CONTROL DE NIVEL	1		10
VALVULA MARIPOSA 4" DISCO INOX 304	1		10
CODO PVC 110 MM X 90 C-10	2		20
TUBO PVC 110 MM X REBOSE	2		20
BRIDA PVC 110 MM C-10	4		40
BRIDA ROMPE AGUA 4" PVC	2		20
CONTROL DE NIVEL DE AGUA	1		10
CANASTILLA PERFORADA 160 MM PVC	1		10
REDUCTOR PVC 160 MM X 110 MM C-10	1		10
TUBO PVC 110 MM C-10 SALIDA	1		10
TUBO HDPE 110 MM SALIDA	1		10

- Se solicita el servicio de mano de obra para instalación de unión adaptador 110mm – hdpe – pvc para las cámaras rompe presión.

LISTADO DE ACCESORIOS	UND	POR	TOTAL
	CAMARA		UND
	ROMPE		
	PRESION		
UNIÓN ADAPTADOR 110 MM – HDPE - PVC	1		10
PERNO ZINCADO ½" C/TUERCA Y DOBLE VOLANDA	16		160

- Se solicita el servicio de adquisición e instalación de 20 unidades de tapas metálicas con dimensiones de 0.60mx0.60m, según los detalles, especificaciones técnicas señaladas en el plano que se adjunta a este documento.

LISTADO DE ACCESORIOS	UND	POR	TOTAL
		<b>CAMARA</b>	<b>UND</b>
		<b>ROMPE</b>	
		<b>PRESION</b>	
TAPAS METÁLICAS 0.60MX0.60M	2		20

Para cumplir el servicio deberá realizar los siguientes trabajos:

- El transporte puesto en obra será por parte del proveedor.
- Se adjunta plano de cámaras rompe presión.
- Se adjunta plano de ubicación de las cámaras rompe presión.
- **PLAZO:**
  - El plazo es de 25 días, como máximo o al terminar el servicio, pudiendo cumplirse el servicio antes del plazo estipulado.

#### V.- PENALIDAD:

En caso de retraso injustificado del contratista en la ejecución de las prestaciones objeto del contrato, la Entidad le aplica automáticamente una penalidad por mora por cada día de atraso, de conformidad con el artículo 162 del Reglamento.

#### VI.- SUPERVISION Y CONFORMIDAD DEL SERVICIO:

La conformidad será otorgada por el área usuaria a través de un informe donde conste la verificación de la naturaleza de la prestación, la calidad, la cantidad y cumplimiento de las condiciones contractuales, realizando las inspecciones que fueran necesarias.

#### VII.- FORMA DE PAGO:

De acuerdo con la naturaleza del servicio, el pago se realizará después de haber concluido el servicio.

- Recibo por honorarios y/o factura según corresponda.
- Informe del servicio de parte del proveedor.
- Conformidad de la prestación emitida por el área usuaria.

#### VIII.- OBSERVACIONES:

Se solicita el servicio DE FABRICACIÓN DE CAMARAS ROMPE PRESION INCLUYE SUMINISTRO E INSTALACION DE ACCESORIOS a razón de la escasez de mano de obra calificada de la zona, y la complejidad que las instalaciones de válvulas y accesorios de tubería y válvulas.

Ing. Joel K. Aguilar Pumarimay  
INGENIERO CIVIL  
CIP: N° 207512

Ing. Marco A. Rivera Ticona  
INGENIERO CIVIL  
CIP N° 196636



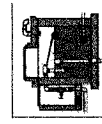
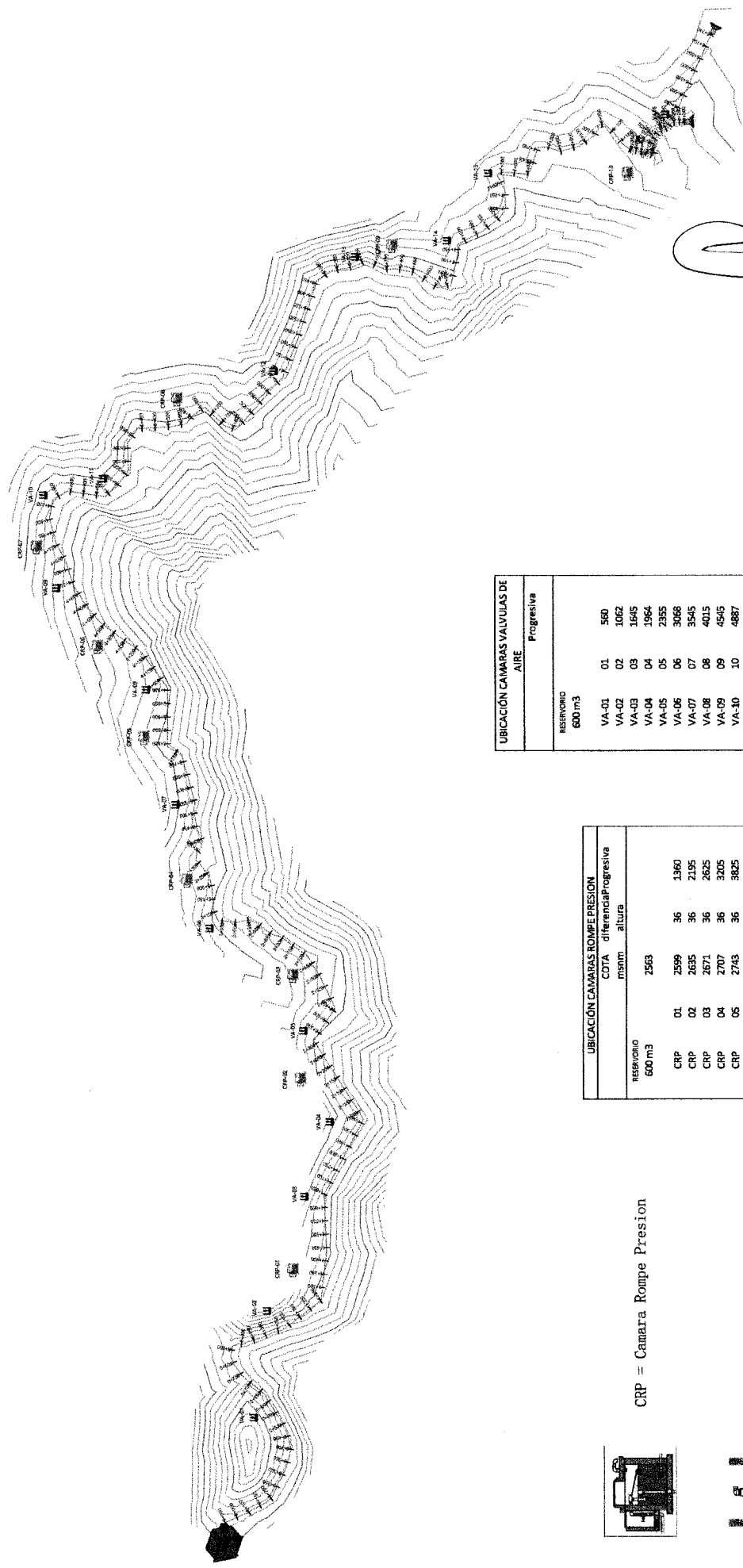

CRP = Camara Rompe Presion

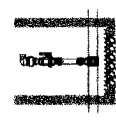

VA = Camara para Valvula de Aire

UBICACIÓN CAMARAS VALVULAS DE AIRE		
Reservorio	Progresiva	
	AIRE	
600 m <sup>3</sup>	VA-01	01 580
	VA-02	02 1062
	VA-03	03 1645
	VA-04	04 1964
	VA-05	05 2355
	VA-06	06 3068
	VA-07	07 3545
	VA-08	08 4015
	VA-09	09 4545
	VA-10	10 4887
	VA-11	11 5130
	VA-12	12 6075
	VA-13	13 6640
	VA-14	14 7125
	VA-15	15 7535
	VA-16	16 8405

UBICACIÓN CAMARAS ROMPE PRESION		
Reservorio	COTA diferencia Progresiva	
	msnm	altura
600 m <sup>3</sup>	CRP 01	2599 36 1360
	CRP 02	2635 36 2195
	CRP 03	2671 36 2825
	CRP 04	2707 36 3205
	CRP 05	2743 36 3825
	CRP 06	2779 36 4300
	CRP 07	2815 36 4700
	CRP 08	2851 36 5610
	CRP 09	2887 36 6780
	CRP 10	2923 36 8200

Ing. Joel K. Aguilar Páez  
INGENIERO CIVIL  
CIP: N° 207512

Marco A. Rivera Mora  
INGENIERO CIVIL  
CIP: N° 19636