



02. RESUMEN EJECUTIVO

RESUMEN EJECUTIVO

I. GENERALIDADES

1.1. NOMBRE DEL PROYECTO.

El proyecto materia de la presente Memoria, consiste en la elaboración del Expediente Técnico del Proyecto: "CREACION DEL SERVICIO DE PRÁCTICA DEPORTIVA Y/O RECREATIVA EN LA CC.NN.SHEVORIATO, DISTRITO DE RIO TAMBO DE LA PROVINCIA DE SATIPO DEL DEPARTAMENTO DE JUNIN" Código Único de Inversiones N° 2621956.

1.2. UBICACIÓN DEL PROYECTO.

1.2.1. UBICACIÓN POLÍTICA SECTORIAL DEL PROYECTO.

El Proyecto "CREACION DEL SERVICIO DE PRÁCTICA DEPORTIVA Y/O RECREATIVA EN LA CC.NN. SHEVORIATO, DISTRITO DE RIO TAMBO DE LA PROVINCIA DE SATIPO DEL DEPARTAMENTO DE JUNIN" se encuentra ubicado en:

- REGION : Junín
- DEPARTAMENTO : Junín
- PROVINCIA : Satipo
- DISTRITO : Río Tambo
- LOCALIDAD : Shevoriato

1.2.2. UBICACIÓN GEOGRÁFICA DEL PROYECTO:

Plano de ubicación

Ubicación nacional



Ubicación Departamental



Ing. Ing. José Luis L. Pérez Alderete
INGENIERO CIVIL
CIP N° 84465

Ubicación Distrital



ubicación de la localidad (SHEVORIATO)

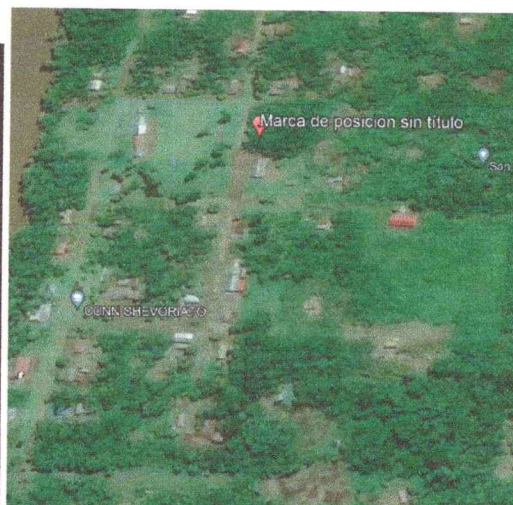

1.3. CONDICIONES CLIMATICAS:

El distrito de Río Tambo, tiene un clima cálido, húmedo y tropical, con frecuentes lluvias torrenciales que aumentan en tiempo de invierno. Existe la presencia de vientos esporádicos que varían en velocidades de 6 a 9 km/h.

1.4. ANTECEDENTES DEL PROYECTO:

Actualmente, no existe ningún campo deportivo, esta situación será revertida mediante la ejecución del presente proyecto para el desarrollo de deportes y esparcimiento de la población contribuyendo así a mejorar la calidad de vida de la población del CC.NN Shevoriato.

1.5. PARTICIPACIÓN DE LOS BENEFICIARIOS Y DE LAS AUTORIDADES LOCALES DE LA NECESIDAD DE MEJORAR EL LA ACTIVIDAD DEPROTIVA DEL CC.NN. SHEVORIATO:

A. Municipalidad Distrital de Río Tambo

Asume compromisos con el fin de atender las necesidades de recreación de su población; bajo el lema "cuerpo sano, mente sana" en aras de mejorar su calidad de vida, trabajando de manera coordinada con las diferentes instituciones deportivas y culturales, para optimizar los recursos a través de proyectos de inversión que garanticen una calidad de vida y contribuyan al desarrollo sostenido del Distrito de Río Tambo, por tal motivo, la Municipalidad siguiendo las normas establecidas lleva adelante este proyecto proporcionando los profesionales y recursos necesarios para la ejecución y logro de las metas establecidas, con el cual se espera superar las necesidades de la población ante las innumerables carencias propias de un Distrito en extrema pobreza, reflejadas en los indicadores de salud.

B. Beneficiarios Directos

La población directamente beneficiada son los habitantes del CC.NN. Shevoriato; e indirectamente los demás pobladores de los sectores y barrios cercanos a la localidad. Con prioridad aquella que se encuentran en situación de vulnerabilidad y en situación de pobreza y pobreza extrema con deficiente desarrollo recreativo; esta población busca mejorar su condición de salud a través de servicios adecuados y oportunos que garanticen una vida adecuada.

1.6. NORMAS APLICABLES:

- Constitución Política del Perú.
- D. Ley N° 1017 Ley de Contrataciones del Estado.
- Ley N° 30281 Ley de presupuesto del sector público para el año fiscal 2015
- Ley N° 27209 Ley de Gestión Presupuestaria del Estado.
- Ley N° 27972, Ley Orgánica de Municipalidades.
- Reglamento Nacional de Construcciones.
- Reglamento Provincial de Construcciones Tipo 4.
- Resolución N° 290-2005-VIVIENDA
 - Norma E.050 Suelos y Cimentaciones.
 - Norma E.070 Albañilería.
 - Norma E.120 Seguridad durante la Construcción.
 - Norma E.060 Concreto Armado.
 - Norma S.200 Instalaciones Sanitarias para Edificaciones
 - Norma IS.010 Instalaciones Sanitarias para Edificaciones.
 - Norma EM.010 Instalaciones Eléctricas Interiores.

1.7. OBJETIVOS DEL PROYECTO.

1.7.1. Objetivo General:

“CREACION DEL SERVICIO DE PRÁCTICA DEPORTIVA Y/O RECREATIVA EN LA CC.NN.SHEVORIATO, DISTRITO DE RIO TAMBO DE LA PROVINCIA DE SATIPO DEL DEPARTAMENTO DE JUNIN”

1.8. META FISICA DEL PROYECTO EXP. TECNICO

Resultado 01 Obras Exteriores	<ul style="list-style-type: none">• Corte del terreno natural y construcción de drenaje pluvial, construcción de Biodigestor y Pozo Percolador
Resultado 01 Infraestructura deportiva	<ul style="list-style-type: none">• Cancha de Futbol de Gras Sintético de 36.00 ml de largo por 19.50ml de ancho, área total de 702 m2.• Tribuna tipo gradería de concreto armado.• Techo cobertura metálica 834.50 m2.• Malla de metálica de protección.
Resultado 02 Infraestructura complementaria	<ul style="list-style-type: none">• Construcción de 218.62 m2 de servicios higiénicos, cuarto de limpieza, cafetin y área de salón de usos múltiples,
Resultado 03 Capacitación	<ul style="list-style-type: none">• Evento capacitación en Organización y Promoción del Deporte
Resultado 04 Mitigación Ambiental	<ul style="list-style-type: none">• Evento capacitación en Mitigación Ambiental

Mg. Ing. José Luis L. Pérez Alderete
INGENIERO CIVIL
CIP N° 84465

1.9. PRESUPUESTO

Se refiere al costo total de la obra, el mismo que incluye los materiales, mano de obra, herramientas y equipos los que se han desglosado por especialidades, los cuales han sido calculados al mes de junio del 2024, tal como se aprecian en las cotizaciones adjuntas al expediente técnico.

RESUMEN DE PRESUPUESTO

PROYECTO : "CREACIÓN DEL SERVICIO DE PRACTICA DEPORTIVA Y/O RECREATIVA EN LA CC.NN. SHEVORIATO, DISTRITO DE RÍO TAMBO DE LA PROVINCIA DE SATIPO DEL DEPARTAMENTO DE JUNÍN."

DISTRITO : JUNIN - SATIPO - RIO TAMBO - SHEVORIATA

FECHA : OCTUBRE- 2024

MODALIDAD DE EJECUCION : POR CONTRATA A SUMA ALZADA			
Nº	DESCRIPCION DE SUB PRESUPUESTO	PRECIO CALCULADO	% INCIDENCIA
A	COSTO DIRECTO TOTAL	842,001.70	100.00
1	OBRAS EXTERIORES	164,726.81	19.56
2	INFRAESTRUCTURA DEPORTIVA	545,169.44	64.75
3	INFRAESTRUCTURA COMPLEMENTARIAS	124,876.36	14.83
4	SISTEMA DE BIODIGESTOR	3,839.27	0.46
5	MITIGACION AMBIENTAL	1,694.91	0.20
6	CAPACITACION	1,694.91	0.20
B	GASTOS GENERALES	59,791.86	7.10
	Gastos de Operación y/o Residencia y Administrativos	59,791.86	
C	UTILIDAD 6 %	50,520.10	6.00
D	SUB TOTAL	952,313.66	
E	I.G.V. 18%	171,416.46	18.00
F	PRESUPUESTO BASE DE OBRA	1,123,730.12	
G	GASTO DE SUPERVISION	36,858.50	3.28
H	COSTO DEL EXPEDIENTE TECNICO	34,990.00	3.11
I	PRESUPUESTO TOTAL DEL PROYECTO	1,195,578.62	

El Costo del proyecto es S/. 1,195,578.62 (Un millón ciento noventa y cinco mil quinientos setenta y ocho con 62/100 soles)

1.10. TIEMPO DE EJECUCION

Se plantea 120 días calendarios (4 meses)

1.11. FUENTE DE FINANCIAMIENTO:

Recursos Ordinarios de la Distrital de Río Tambo

1.12. MODALIDAD DE EJECUCION DE LA OBRA

Se sugiere ejecutar la obra por la modalidad de **POR CONTRATA**

1.13. SISTEMA DE CONTRATACIÓN:

El sistema de contratación es a **SUMA ALZADA**



Mg. Ing. José Luis L. Pérez Alderete
INGENIERO CIVIL
CIP. Nº 84465