

104

**FORMATO**  
**RESUMEN EJECUTIVO DE LAS ACTUACIONES PREPARATORIAS**  
**(SERVICIOS)**

<b>1. DATOS GENERALES</b>							
1.1 FECHA DE EMISIÓN DEL FORMATO		8/04/2025					
1.2 ÁREA USUARIA		GERENCIA REGIONAL DE INFRAESTRUCTURA - SUB GERENCIA DE OBRAS					
1.3 DENOMINACIÓN DE LA CONTRATACIÓN		CONTRATACIÓN DEL SERVICIO DE CONSULTORÍA DE OBRA PARA LA SUPERVISIÓN DE LA EJECUCIÓN DE LA OBRA-IOARR: "REMODELACIÓN DE CENTRO MEDICO; ADQUISICIÓN DE EQUIPOS BIOMÉDICOS Y MOBILIARIO CLÍNICO; EN EL(LA) NUEVA ESPERANZA DISTRITO DE CAMPOVERDE, PROVINCIA CORONEL PORTILLO, DEPARTAMENTO UCAYALI" – CUI N° 2604480					
1.4 ACTIVIDAD DEL POI VINCULADA A LA CONTRATACIÓN							
1.5 N° DE REFERENCIA DEL PAC		59					
1.6 PROYECTO DE INVERSIÓN PÚBLICA		Código		2433372			
		Documento que declaró la viabilidad		FORMATO N° 07-C			
<b>2. INFORMACIÓN SOBRE EL REQUERIMIENTO</b>							
2.1 DATOS DEL REQUERIMIENTO		Documento de requerimiento	OFICIO N° 10513-2024-GRU-GGR-GRI		Fecha de recepción		14/11/2024
2.2 MODIFICACIONES EFECTUADAS AL REQUERIMIENTO POR PARTE DEL ÁREA USUARIA		Fecha de la segunda versión		De oficio		Con motivo de observaciones	
		Fecha de la tercera versión		De oficio		Con motivo de observaciones	
		Fecha de la cuarta versión		De oficio		Con motivo de observaciones	
		Fecha de la quinta versión		De oficio		Con motivo de observaciones	
2.3 SEÑALAR SI LA CONTRATACIÓN INCLUIRÁ PAQUETE(S)		SI			NO	X	
		De ser afirmativa la respuesta, detallar el sustento técnico del área usuaria o el órgano encargado de las contrataciones, según el caso.					
2.4 SEÑALAR SI LA CONTRATACIÓN SE EFECTUARÁ POR ITEMS		SI	X		NO		
2.5 SEÑALAR SI SE HA LLEVADO A CABO UN PROCESO DE ESTANDARIZACIÓN		SI			NO	X	
		Documento de aprobación de la estandarización			Fecha de aprobación		
2.6 SEÑALAR SI EL SERVICIO OBJETO DE LA CONTRATACIÓN HA SIDO HOMOLOGADO		SI			NO	X	
		N° de Resolución que aprobó la Ficha de Homologación			Fecha de inicio de vigencia		
2.7 REQUERIMIENTO		Lo indicado se visulaiza en el Capítulo III de la Sección Específica de las Bases.					
<b>2.8 OBSERVACIONES AL REQUERIMIENTO</b>							
N° Item	Cantidad total de observaciones	Cantidad de observaciones formuladas por el OEC	Comunicación con la cual se remitió al área usuaria las observaciones al requerimiento	Fecha de remisión de la comunicación	Cantidad de observaciones formuladas por los proveedores	Comunicación con la cual se remitió al área usuaria las observaciones al requerimiento	Fecha de remisión de la comunicación
Consignar una síntesis de las observaciones							
Consignar una síntesis de las observaciones							
Consignar una síntesis de las observaciones							



165

**FORMATO**  
**RESUMEN EJECUTIVO DE LAS ACTUACIONES PREPARATORIAS**  
**(SERVICIOS)**

<b>2.9 RESPUESTA DEL ÁREA USUARIA</b>							
Nº Item	Cantidad total de respuestas a las observaciones	Cantidad de respuestas a las observaciones formuladas por el OEC	Comunicación de respuesta del área usuaria	Fecha de remisión de la comunicación	Cantidad de respuestas a las observaciones formuladas por los proveedores	Comunicación de respuesta del área usuaria	Fecha de remisión de la comunicación
Consignar una síntesis de las respuestas a las observaciones							
Consignar una síntesis de las respuestas a las observaciones							
Consignar una síntesis de las respuestas a las observaciones							

<b>2.10 AJUSTES QUE SE REALIZARON AL REQUERIMIENTO</b>	
Nº Item	Ajustes realizados al requerimiento
1	

**3. INFORMACIÓN SOBRE LA DETERMINACIÓN DEL VALOR REFERENCIAL**

**3.1 SOBRE EL VALOR REFERENCIAL EN CASO DE CONSULTORÍA DE OBRAS**

<b>3.1.1 ESTRUCTURA DE COMPONENTES O RUBROS</b>	
<b>DEL PROVEEDOR</b>	
Nº Item	Detalle de la Estructura de Componentes o Rubros
1	SE ADJUNTA AL FINAL
<b>DE LA ENTIDAD</b>	
Nº Item	Detalle de la Estructura de Componentes o Rubros
1	SE ADJUNTA AL FINAL

<b>3.1.2 VALOR REFERENCIAL DE LA CONSULTORÍA DE OBRA</b>	MONEDA	Nuevos Soles	X	Dólares		Otro:	Señalar otra moneda
	MONTO	SI 411,242.35					
En el caso de consultoría de obras, además, detallar los costos directos, los gastos generales, fijos y variables, y la utilidad de acuerdo a las características, plazos y demás condiciones definidas en el requerimiento.							

**4. INFORMACIÓN RELEVANTE ADICIONAL COMO RESULTADO DE LAS INDAGACIONES DE MERCADO**

<b>4.1 FECHA DE INICIO DE LAS INDAGACIONES EN EL MERCADO</b>	26/11/2024	<b>FECHA DE CULMINACIÓN DE LAS INDAGACIONES EN EL MERCADO</b>	18/12/2024	
<b>4.2 PLURALIDAD DE PROVEEDORES QUE CUMPLEN CON EL REQUERIMIENTO</b>	SI	X	NO	
De ser negativa la respuesta, indicar la evaluación de la Entidad respecto de la falta de pluralidad de proveedores que cumplen con el requerimiento.				
<b>4.3 POSIBILIDAD DE DISTRIBUIR LA BUENA PRO (EN CASO DE SERVICIOS EN GENERAL, DE CORRESPONDER)</b>	SI		NO	X
De ser afirmativa la respuesta, sustentar la posibilidad de distribuir la buena pro.				
<b>4.4 SOBRE LA INFORMACIÓN QUE PUEDA UTILIZARSE PARA LA DETERMINACIÓN DE LOS FACTORES DE EVALUACIÓN</b>	SI		NO	X
De ser afirmativa la respuesta, detallar la información que pueda utilizarse para la determinación de los factores de evaluación.				
<b>4.5 SOBRE OTROS ASPECTOS NECESARIOS QUE TENGAN INCIDENCIA EN LA EFICIENCIA DE LA CONTRATACIÓN</b>	SI		NO	X
De ser afirmativa la respuesta, detallar.				

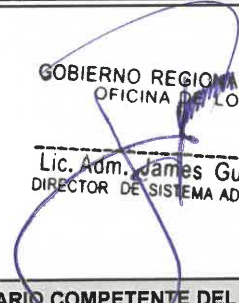
<b>5.</b>	<div style="text-align: center;"><p>GOBIERNO REGIONAL DE UCAYALI OFICINA DE LOGISTICA</p><p>Lic. Adm. James Guerra Riveiro DIRECTOR DE SISTEMA ADMINISTRATIVO III</p></div> <p style="text-align: center;"><b>NOMBRE, FIRMA Y SELLO DEL FUNCIONARIO COMPETENTE DEL ÓRGANO ENCARGADO DE LAS CONTRATACIONES</b></p>
-----------	--

**NOTA:** El presente formato se utilizará en servicios en general, servicios de consultoría en general y en consultoría de obras.

ESTRUCTURAS DE COSTOS PARA EL SERVICIO DE CONSULTORIA DE OBRA PARA LA SUPERVISIÓN DE LA EJECUCIÓN DE LA OBRA -  
IOARR: "REMEDIACIÓN DE CENOTO MÉDICO; ADQUISICIÓN DE EQUIPOS BIOMÉDICOS Y MOBILIARIO CLÍNICO; EN EL(LA) NUEVA  
ESPERANZA DISTRITO DE CAMPOVERDE, PROVINCIA CORONEL PORTILLO, DEPARTAMENTO UCAVALI" - CUI N° 2604480.

RESUMEN DE GASTOS DE SUPERVISIÓN					
FECHA DE PRECIOS: DICIEMBRE 2024					
PLAZO DE EJECUCIÓN: 180 DIAS CALENDARIOS + 02 MES DE LIQUIDACIÓN					
ITEM	DESCRIPCIÓN DEL OBJETO	UNIDAD DE MEDIDA	CANTIDAD	TARIFA REFERENCIAL UNITARIA	VALOR TOTAL
01	SUPERVISIÓN DE OBRA	DIAS	180.00	2088.319444	375,897.50
02	LIQUIDACIÓN DE OBRA	GLB	1.00	15,180.00	15,180.00
RESUMEN TOTAL DEL SERVICIO					391,077.50

RESUMEN DE GASTOS DE SUPERVISIÓN DE OBRA						
ITEM	DESCRIPCIÓN	UNID	COEF. PARTICIPACIÓN	CANTIDAD	P. UNIT	P. PARCIAL
01	GASTOS FIJOS DE SUPERVISIÓN	GLB	-	1.00	10,200.00	10,200.00
02	GASTOS VARIABLES DE SUPERVISIÓN	GLB	-	1.00	331,525.00	331,525.00
COSTO DIRECTO						341,725.00
UTILIDAD (10.00%)						34,172.50
SUB TOTAL GASTOS DE SUPERVISIÓN DE OBRA (SIN I.G.V.)						375,897.50

ANÁLISIS DE GASTOS DE SUPERVISIÓN							
FECHA DE PRECIOS: DICIEMBRE 2024							
PLAZO DE EJECUCIÓN: 180 DIAS CALENDARIOS							
COSTO DIRECTO - SUPERVISIÓN DE OBRA							
ITEM	DESCRIPCIÓN	UNID	COEF. PARTICIPACIÓN	CANTIDAD	TIEMPO (MESES)	P. UNIT	P. PARCIAL
1.01	GASTOS DE LICITACIÓN						
1.01.01	ELABORACIÓN DE PROPUESTA	GLB	-	1.00	-	2,500.00	2,500.00
1.01.02	GASTOS DE LEGALIZACIÓN DE DOCUMENTOS	GLB	-	1.00	-	2,000.00	2,000.00
1.01.03	GASTOS VARIOS (Fotocopias, Escaneos, Anillados, Pasajes, etc)	GLB	-	1.00	-	700.00	700.00
1.01.04	GASTOS DE TRÁMITES ANTE EL OSCE	GLB	-	1.00	-	1,200.00	1,200.00
1.02	GASTOS LEGALES Y NOTARIALES						
1.02.01	LEGALIZACIÓN DE DOCUMENTOS DURANTE LA EJECUCIÓN DE LA OBRA	GLB	-	1.00	-	700.00	700.00
1.03	GASTOS DE CONTROL DE CALIDAD (VERIFICACIÓN)						
1.03.01	DISEÑO DE MEZCLA DE CONCRETO	GLB	-	3.00	-	700.00	2,100.00
1.03.02	DENSIDAD DE CAMPO	GLB	-	1.00	-	500.00	500.00
1.03.03	ROTURA DE PROBETAS	GLB	-	1.00	-	500.00	500.00
SUB TOTAL S/.							10,200.00

DIRECCIÓN: JR. LOS JARDINES MZ. 4 LT. 15 - AA. HH. LOS ROSALES - DISTRITO DE YARINACocha - PROV. CORONEL PORTILLO - REGIÓN UCAVALI.  
EMAIL: [ingenieros@megaconsult.com](mailto:ingenieros@megaconsult.com)  
CEL. 924705332 - Tlf. 081 - 440670

**Mega Consult**  
YUDITH CARDENAS CHAVEZ  
DPI N° 144081763  
ABOGADO ANTE LEGAL



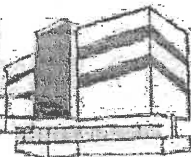

F08  
161

02 GASTOS VARIABLES DE SUPERVISIÓN							
ITEM	DESCRIPCIÓN	UNID	COEF. PARTICIPACION	CANTIDAD	TIEMPO (MESES)	P. UNIT.	P. PARCIAL
<b>A. PERSONAL DE SUPERVISIÓN</b>							
1	PERSONAL CLAVE						
1.01	SUPERVISOR DE OBRA O JEFE DE SUPERVISIÓN (Ingeniero civil)	UND	100.00%	1.00	6.00	11,000.00	66,000.00
1.02	ESPECIALISTA EN ESTRUCTURAS (Ing. Civil)	UND	100.00%	1.00	4.00	9,500.00	38,000.00
1.03	ESPECIALISTA EN ARQUITECTURA (Arquitecto)	UND	100.00%	1.00	4.00	9,500.00	38,000.00
1.04	ESPECIALISTA SANITARIO	UND	50.00%	1.00	4.00	9,500.00	19,000.00
1.05	ESPECIALISTA AMBIENTAL Y DE SEGURIDAD EN OBRA Y SALUD EN EL TRABAJO	UND	100.00%	1.00	6.00	9,500.00	57,000.00
1.06	ESPECIALISTA ELECTRICO (Ing. Eléctrico o Ing. Electromecánico)	UND	50.00%	1.00	2.00	9,500.00	9,500.00
	<b>SUB TOTAL S/.</b>						<b>227,500.00</b>
ITEM	DESCRIPCIÓN	UNID	COEF. PARTICIPACION	CANTIDAD	TIEMPO (MESES)	P. UNIT.	P. PARCIAL
<b>B. AREA ADMINISTRATIVA</b>							
1	SECRETARIA	UND	100.00%	1.00	6.00	2,000.00	12,000.00
	<b>SUB TOTAL S/.</b>						<b>12,000.00</b>
ITEM	DESCRIPCIÓN	UNID	COEF. PARTICIPACION	CANTIDAD	TIEMPO (MESES)	P. UNIT.	P. PARCIAL
<b>G. OFICINA</b>							
1	ALQUILER DE OFICINA	UND	100.00%	1.00	6.00	1,200.00	7,200.00
	<b>SUB TOTAL S/.</b>						<b>7,200.00</b>
ITEM	DESCRIPCIÓN	UNID	COEF. PARTICIPACION	CANTIDAD	TIEMPO (MESES)	P. UNIT.	P. PARCIAL
<b>H. VEHÍCULOS Y EQUIPOS</b>							
1	CAMIONETA EN OBRA	UND	100.00%	1.00	6.00	5,000.00	30,000.00
2	COMBUSTIBLE PARA CAMIONETA	GLN	100.00%	100.00	6.00	14.70	8,820.00
	<b>SUB TOTAL S/.</b>						<b>38,820.00</b>
ITEM	DESCRIPCIÓN	UNID	COEF. PARTICIPACION	CANTIDAD	TIEMPO (MESES)	P. UNIT.	P. PARCIAL
<b>I. MATERIALES, SERVICIOS Y EQUIPOS DE OFICINA</b>							
1	COMPUTADORAS	UND	100.00%	1.00	-	5,000.00	5,000.00
2	IMPRESORA MULTIFUNCIONAL	UND	100.00%	1.00	-	1,500.00	1,500.00
3	MOBILIARIO	UND	100.00%	7.00	-	700.00	4,900.00
4	MATERIALES DE OFICINA	GLB	100.00%	1.00	6.00	400.00	2,400.00
5	COPIAS EN GENERAL	GLB	100.00%	1.00	6.00	400.00	2,400.00
	<b>SUB TOTAL S/.</b>						<b>16,200.00</b>
ITEM	DESCRIPCIÓN	UNID	COEF. PARTICIPACION	CANTIDAD	TIEMPO (MESES)	P. UNIT.	P. PARCIAL
<b>J. VESTUARIO DEL PERSONAL DE CAMPO Y TECNICO</b>							
1	CASCO DE SEGURIDAD	UND	100.00%	7.00	-	50.00	350.00
2	BOTAS DE JEBE	UND	100.00%	7.00	-	50.00	350.00
3	GUANTES	UND	100.00%	7.00	-	25.00	175.00
4	ZAPATOS DE SEGURIDAD	UND	100.00%	7.00	-	300.00	2,100.00
5	CHALECO	UND	100.00%	7.00	-	50.00	350.00
6	CAMISAS	UND	100.00%	14.00	-	70.00	980.00
	<b>SUB TOTAL S/.</b>						<b>4,305.00</b>

Mega Consult  
YULIANA ARRIENAS CHAVEZ  
P. N. 11.001.1763  
REPRESENTANTE LEGAL

ITEM	DESCRIPCIÓN	UNID	COEF. PARTICIPACION	CANTIDAD	TIEMPO (MESES)	P. UNIT.	P. PARCIAL
K.	CARTAS FINANCIERAS, FIANZAS, POLIZAS, ETC						
1	GARANTIA DE FIEL CUMPLIMIENTO (CARTA FIANZA)	UND	-	1.00	-	850.00	850.00
2	GARANTIA DE POLIZA DE SEGURO C.A.R.	UND	-	1.00	-	450.00	450.00
3	GARANTIA DE POLIZA DE SCTR	UND	-	1.00	-	3,200.00	3,200.00
	SUB TOTAL S/:						4,500.00
ITEM	DESCRIPCIÓN	UNID	COEF. PARTICIPACION	CANTIDAD	TIEMPO (MESES)	P. UNIT.	P. PARCIAL
L.	SEGUROS						
1	SEGURO DE ACCIDENTES PERSONALES	EST	-	7.00	6.00	500.00	21,000.00
	SUB TOTAL S/:						21,000.00

COSTO DIRECTO - RECEPCION Y LIQUIDACIÓN							
03	GASTOS DE SUPERVISIÓN - LIQUIDACIÓN						
ITEM	DESCRIPCIÓN	UNID	COEF. PARTICIPACION	CANTIDAD	TIEMPO (MESES)	P. UNIT.	P. PARCIAL
1	RECEPCIÓN Y LIQUIDACIÓN DE OBRA (INC. LEYES SOCIALES)						
1.01	SUPERVISOR DE OBRA O JEFE DE SUPERVISIÓN (Ingeniero Civil)	UND	50.00%	1.00	2.00	11,000.00	11,000.00
1.02	UTILES DE OFICINA (Papel Bond, Lapicero, Folder, CDs, etc)	UND	100.00%	1.00	2.00	700.00	1,400.00
1.03	IMPRESIONES Y COPIAS	UND	100.00%	1.00	2.00	700.00	1,400.00
	SUB TOTAL S/:						13,800.00
	COSTO DIRECTO						13,800.00
	UTILIDAD (10.00%)						1,380.00
	SUB TOTAL GASTOS LIQUIDACION (SIN I.G.V.)						15,180.00

Mega Consult  
 YULIANA GARDENAS CHAVEZ  
 P.N. N. ABOGADO  
 REPRESENTANTE LEGAL

**ESTRUCTURA DE COSTOS**

**CONTRATACIÓN DEL SERVICIO DE CONSULTORIA DE OBRA PARA LA SUPERVISIÓN DE LA EJECUCIÓN DE LA OBRA - IOARR: "REMODELACIÓN DE CENTRO MEDICO; ADQUISICIÓN DE EQUIPOS BIOMÉDICOS Y MOBILIARTO CLÍNICO; EN EL(LA) NUEVA ESPERANZA DISTRITO DE CAMPOVERDE, PROVINCIA CORONEL PORTILLO, DEPARTAMENTO UCAYALI" - CUI N° 2604480.**

CONSULTORIA DE OBRA PARA LA SUPERVISIÓN DE LA EJECUCIÓN DE LA OBRA - IOARR: "REMODELACIÓN DE CENOT MÉDICO; ADQUISICION OE EQUIPOS BIOMEDICOS Y MOBILIARIO CLINICO; EN EL(LA) NUEVA ESPERANZA DISTRITO DE CAMPOVERDE, PROVINCIA CORONEL PORTILLO, DEPARTAMENTO UCAYALI" - CUI N° 2604480.

**RESUMEN DE GASTOS DE SUPERVISION**

FECHA DE PRECIOS: DICIEMBRE 2024

PLAZO DE EJECUCION: 180 DIAS CALENDARIOS + 02 MES DE LIQUIDACION

ITEM	DESCRIPCION DEL OBJETO	UNIDAD DE MEDIDA	CANTIDAD	TARIFA-REFERENCIAL UNITARIA	VALOR TOTAL
01	SUPERVISIÓN DE OBRA	DIAS	180.00	2009.577778	361,724.00
02	LIQUIDACIÓN DE OBRA	GLB	1.00	14,520.00	14,520.00
<b>TOTAL DE COSTO DEL SERVICIO DE SUPERVISION</b>					<b>376,244.00</b>

**RESUMEN DE GASTOS DE SUPERVISION DE OBRA**

ITEM	DESCRIPCIÓN	UNID	COEF. PARTICIPA	CANTIDAD	P. UNIT.	P. PARCIAL
01	GASTOS FIJOS DE SUPERVISION	GLB	-	1.00	9200.00	9,200.00
02	GASTOS VARIABLES DE SUPERVISION	GLB	-	1.00	319640.00	319,640.00
<b>COSTO DIRECTO</b>						<b>328,840.00</b>
UTILIDAD (10.00%)						32,884.00
<b>SUB TOTAL GASTOS (SIN I.G.V.)</b>						<b>361,724.00</b>

**COSTO DIRECTO - SUPERVISION DE OBRA**

01 GASTOS FIJOS DE SUPERVISIÓN							
ITEM	DESCRIPCIÓN	UNID	COEF. PARTICIPA	CANTIDAD	TIEMPO (MESES)	P. UNIT.	P. PARCIAL
<b>1.01 GASTOS DE LICITACIÓN</b>							
1.01.01	ELABORACIÓN DE PROPUESTA	GLB	-	1.00	-	1,800.00	1,800.00
1.01.02	GASTOS DE LEGALIZACIÓN DE DOCUMENTOS	GLB	-	1.00	-	1,500.00	1,500.00
1.01.03	GASTOS VARIOS (Fotocopias, Escaneos, Anillados, Pasajes, etc)	GLB	-	1.00	-	800.00	800.00
1.01.04	GASTOS DE TRAMITES ANTE EL OSCE	GLB	-	1.00	-	1,800.00	1,800.00
<b>1.02 GASTOS LEGALES Y NOTARIALES</b>							
1.02.01	LEGALIZACIÓN DE DOCUMENTOS DURANTE LA EJECUCION DE LA OBRA	GLB	-	1.00	-	700.00	700.00
<b>1.03 GASTOS DE CONTROL DE CALIDAD (VERIFICACION)</b>							
1.03.01	DISEÑO DE MEZCLA DE CONCRETO	GLB	-	3.00	-	600.00	1,800.00
1.03.02	DENSIDAD DE CAMPO	GLB	-	1.00	-	300.00	300.00
1.03.03	ROTURA DE PROBETAS	GLB	-	1.00	-	500.00	500.00
<b>SUB TOTAL S/.</b>							<b>9,200.00</b>

Ing. Fernando Rafael León  
CIP 40594  
CONSULTOR DE OBRA

ISO 9001  
Registered

ISO 14001  
Registered

ISO 45001  
Registered

DIRECCION: JR. LIBERTAD N° 998 - IQUITOS / SUCURSAL: AV. ALFONSO UGARTE N° 244 - PUCALLPA  
EMAIL: [frlean26@gmail.com](mailto:frlean26@gmail.com)

G2 GASTOS VARIABLES DE SUPERVISIÓN							
ITEM	DESCRIPCIÓN	UNID	COEF. PARTICIPA	CANTIDAD	TIEMPO (MESES)	P. UNIT.	P. PARCIAL
<b>A.</b>	<b>PERSONAL DE SUPERVISIÓN</b>						
<b>1</b>	<b>PERSONAL CLAVE</b>						
1.01	SUPERVISOR DE OBRA O JEFE DE SUPERVISIÓN (Ingeniero civil)	UND	100.00%	1.00	6.00	11,000.00	66,000.00
1.02	ESPECIALISTA EN ESTRUCTURAS (Ing. Civil)	UND	100.00%	1.00	4.00	9,000.00	36,000.00
1.03	ESPECIALISTA EN ARQUITECTURA (Arquitecto)	UND	100.00%	1.00	4.00	9,000.00	36,000.00
1.04	ESPECIALISTA SANITARIO	UND	50.00%	1.00	4.00	9,000.00	18,000.00
1.05	ESPECIALISTA AMBIENTAL Y DE SEGURIDAD EN OBRA Y SALUD EN EL TRABAJO	UND	100.00%	1.00	6.00	9,000.00	54,000.00
1.06	ESPECIALISTA ELECTRICO (Ing. Eléctrico o Ing. Electromecánico)	UND	50.00%	1.00	2.00	9,000.00	9,000.00
	<b>SUB TOTAL S/.</b>						<b>219,000.00</b>
<b>B.</b>	<b>AREA ADMINISTRATIVA</b>						
1	SECRETARIA	UND	100.00%	1.00	6.00	2,500.00	15,000.00
	<b>SUB TOTAL S/.</b>						<b>15,000.00</b>
<b>G.</b>	<b>OFICINA</b>						
1	ALQUILER DE OFICINA	UND	100.00%	1.00	6.00	1,500.00	9,000.00
	<b>SUB TOTAL S/.</b>						<b>9,000.00</b>
<b>H.</b>	<b>VEHÍCULOS Y EQUIPOS</b>						
1	CAMIONETA EN OBRA	UND	100.00%	1.00	6.00	4,200.00	25,200.00
2	COMBUSTIBLE PARA CAMIONETA	GLN	100.00%	100.00	6.00	15.00	9,000.00
	<b>SUB TOTAL S/.</b>						<b>34,200.00</b>
<b>I.</b>	<b>MATERIALES, SERVICIOS Y EQUIPOS DE OFICINA</b>						
1	COMPUTADORAS	UND	100.00%	1.00	-	400.00	400.00
2	IMPRESORA MULTIFUNCIONAL	UND	100.00%	1.00	-	1,250.00	1,250.00
3	MOBILIARIO	UND	100.00%	7.00	-	800.00	5,600.00
4	MATERIALES DE OFICINA	GLB	100.00%	1.00	6.00	500.00	3,000.00
5	COPIAS EN GENERAL	GLB	100.00%	1.00	6.00	400.00	2,400.00
	<b>SUB TOTAL S/.</b>						<b>12,650.00</b>
<b>J.</b>	<b>VESTUARIO DEL PERSONAL DE CAMPO Y TECNICO</b>						
1	CASCO DE SEGURIDAD	UND	100.00%	7.00	-	40.00	280.00
2	BOTAS DE JEJE	UND	100.00%	7.00	-	50.00	350.00
3	GUANTES	UND	100.00%	7.00	-	25.00	175.00
4	ZAPATOS DE SEGURIDAD	UND	100.00%	7.00	-	320.00	2,240.00
5	CHALECO	UND	100.00%	7.00	-	75.00	525.00
6	CAMISAS	UND	100.00%	14.00	-	55.00	770.00
	<b>SUB TOTAL S/.</b>						<b>4,340.00</b>
<b>K.</b>	<b>CARTAS FINANCIERAS, FIANZAS, POLIZAS, ETC</b>						
1	GARANTIA DE FIEL CUMPLIMIENTO (CARTA FIANZA MC)	UND	-	1.00	-	900.00	900.00
2	GARANTIA DE POLIZA DE SEGURO C.A.R.	UND	-	1.00	-	450.00	450.00
3	GARANTIA DE POLIZA DE SCTR	UND	-	1.00	-	3,100.00	3,100.00
	<b>SUB TOTAL S/.</b>						<b>4,450.00</b>
<b>L.</b>	<b>SEGUROS</b>						
1	SEGURO DE ACCIDENTES PERSONALES	EST	-	7.00	6.00	500.00	21,000.00
	<b>SUB TOTAL S/.</b>						<b>21,000.00</b>

ISO 9001

ISO 14001

ISO 45001

Registered

Registered

Registered

COSTO DIRECTO - RECEPCION Y LIQUIDACIÓN							
03	GASTOS DE SUPERVISIÓN - LIQUIDACIÓN						
ITEM	DESCRIPCIÓN	UNID	COEF. PARTICIPA	CANTIDAD	TIEMPO (MESES)	P. UNIT.	P. PARCIAL
1	RECEPCIÓN Y LIQUIDACIÓN DE OBRA (INC. LEYES SOCIALES)						
1.01	SUPERVISOR DE OBRA O JEFE DE SUPERVISIÓN (Ingeniero Civil)	UND	50.00%	1.00	2.00	11,000.00	11,000.00
1.02	UTILES DE OFICINA (Papel Bond, Lapicero, Folder, CDs, etc)	UND	100.00%	1.00	2.00	550.00	1,100.00
1.03	IMPRESIONES Y COPIAS	UND	100.00%	1.00	2.00	550.00	1,100.00
SUB TOTAL S/.							13,200.00
COSTO DIRECTO							13,200.00
UTILIDAD (10.00%)							1,320.00
SUB TOTAL GASTOS LIQUIDACION (SIN I.G.V.)							14,520.00

  
**Ing. Fernando Rafael León**  
 CP: 40824  
 CONSULTOR DE OBRA



## ESTRUCTURA DE COSTOS

**PROFORMA:** CONSULTORIA DE OBRA PARA LA SUPERVISIÓN DE LA EJECUCIÓN DE LA OBRA - IOARR: "REMEDIACIÓN DE CENOTO MÉDICO; ADQUISICIÓN DE EQUIPOS BIOMÉDICOS Y MOBILIARIO CLÍNICO; EN EL(LA) NUEVA ESPERANZA DISTRITO DE CAMPOVERDE, PROVINCIA CORONEL PORTILLO, DEPARTAMENTO UCAVALI" - CUI N° 2604480.

### RESUMEN DE GASTOS DE SUPERVISIÓN DE OBRA

FECHA DE PRECIOS: DICIEMBRE 2024

PLAZO DE EJECUCIÓN: 180 DIAS CALENDARIOS + 02 MES DE LIQUIDACIÓN

ITEM	DESCRIPCIÓN DEL OBJETO	UNIDAD DE MEDIDA	CANTIDAD	TARIFA REFERENCIAL UNITARIA	VALOR TOTAL
01	SUPERVISIÓN DE OBRA	DIAS	180.00	1862.835944	335,310.47
02	LIQUIDACIÓN DE OBRA	GLB	1.00	13,200.00	13,200.00
<b>RESUMEN TOTAL DE COSTOS DE SUPERVISIÓN</b>					<b>348,510.47</b>

### RESUMEN DE GASTOS DE SUPERVISIÓN DE OBRA

ITEM	DESCRIPCIÓN	UNID	COEF. PARTICIPACIÓN	CANTIDAD	P. UNIT.	P. PARCIAL
01	GASTOS FIJOS DE SUPERVISIÓN	GLB	-	1.00	7950.00	7,950.00
02	GASTOS VARIABLES DE SUPERVISIÓN	GLB	-	1.00	296,877.70	296,877.70
<b>COSTO DIRECTO</b>						<b>304,827.70</b>
UTILIDAD (10.00%)						30,482.77
<b>SUB TOTAL GASTOS (SIN I.G.V.)</b>						<b>335,310.47</b>

### ANÁLISIS DE GASTOS DE SUPERVISIÓN

FECHA DE PRECIOS: DICIEMBRE 2024

PLAZO DE EJECUCIÓN: 180 DIAS CALENDARIOS

#### COSTO DIRECTO - SUPERVISIÓN DE OBRA

ITEM	DESCRIPCIÓN	UNID	COEF. PARTICIPACIÓN	CANTIDAD	TIEMPO (MESES)	P. UNIT.	P. PARCIAL
01	GASTOS FIJOS DE SUPERVISIÓN						
1.01	GASTOS DE LICITACIÓN						
1.01.01	ELABORACIÓN DE PROPUESTA	GLB	-	1.00	-	2,000.00	2,000.00
1.01.02	GASTOS DE LEGALIZACIÓN DE DOCUMENTOS	GLB	-	1.00	-	1,000.00	1,000.00
1.01.03	GASTOS VARIOS (Fotocopias, Escaneos, Anillados, Pasajes, etc)	GLB	-	1.00	-	500.00	500.00
1.01.04	GASTOS DE TRÁMITES ANTE EL OSCE	GLB	-	1.00	-	1,500.00	1,500.00
1.02	GASTOS LEGALES Y NOTARIALES						
1.02.01	LEGALIZACIÓN DE DOCUMENTOS DURANTE LA EJECUCIÓN DE LA OBRA	GLB	-	1.00	-	500.00	500.00
1.03	GASTOS DE CONTROL DE CALIDAD (VERIFICACIÓN)						
1.03.01	DISEÑO DE MEZCLA DE CONCRETO	GLB	-	3.00	-	500.00	1,500.00
1.03.02	DENSIDAD DE CAMPO	GLB	-	1.00	-	350.00	350.00
1.03.03	ROTURA DE PROBETAS	GLB	-	1.00	-	600.00	600.00
<b>SUB TOTAL S/.</b>							<b>7,950.00</b>

MEGA PROJECT SERVICIOS DE INGENIERIA SRL

(Luz M. Mancosón Pérez)  
DNI: 74456329  
GERENTE GENERAL

02 GASTOS VARIABLES DE SUPERVISIÓN							
ITEM	DESCRIPCIÓN	UNID	COEF. PARTICIPACION	CANTIDAD	TIEMPO (MESES)	P. UNIT.	P. PARCIAL
<b>A. PERSONAL DE SUPERVISIÓN</b>							
<b>1. PERSONAL CLAVE</b>							
1.01	SUPERVISOR DE OBRA O JEFE DE SUPERVISIÓN (Ingeniero civil)	UND	100.00%	1.00	6.00	10,000.00	60,000.00
1.02	ESPECIALISTA EN ESTRUCTURAS (Ing. Civil)	UND	100.00%	1.00	4.00	9,000.00	36,000.00
1.03	ESPECIALISTA EN ARQUITECTURA (Arquitecto)	UND	100.00%	1.00	4.00	9,000.00	36,000.00
1.04	ESPECIALISTA SANITARIO	UND	50.00%	1.00	4.00	9,000.00	18,000.00
1.05	ESPECIALISTA AMBIENTAL Y DE SEGURIDAD EN OBRA Y SALUD EN EL TRABAJO	UND	100.00%	1.00	6.00	8,000.00	48,000.00
1.06	ESPECIALISTA ELECTRICO (Ing. Eléctrico o Ing. Electromecánico)	UND	50.00%	1.00	2.00	9,000.00	9,000.00
SUB TOTAL S/.							207,000.00
<b>B. AREA ADMINISTRATIVA</b>							
1	SECRETARIA	UND	100.00%	1.00	6.00	2,100.00	12,600.00
SUB TOTAL S/.							12,600.00
<b>C. OFICINA</b>							
1	ALQUILER DE OFICINA	UND	100.00%	1.00	6.00	1,000.00	6,000.00
SUB TOTAL S/.							6,000.00
<b>D. VEHÍCULOS Y EQUIPOS</b>							
1	CAMIONETA EN OBRA	UND	100.00%	1.00	6.00	4,000.00	24,000.00
2	COMBUSTIBLE PARA CAMIONETA	GLN	100.00%	100.00	6.00	14.30	8,580.00
SUB TOTAL S/.							32,580.00
<b>E. MATERIALES, SERVICIOS Y EQUIPOS DE OFICINA</b>							
1	COMPUTADORAS	UND	100.00%	1.00	-	4,100.00	4,100.00
2	IMPRESORA MULTIFUNCIONAL	UND	100.00%	1.00	-	1,488.99	1,488.99
3	MOBILIARIO	UND	100.00%	7.00	-	500.00	3,500.00
4	MATERIALES DE OFICINA	GLB	100.00%	1.00	6.00	385.00	2,310.00
5	COPIAS EN GENERAL	GLB	100.00%	1.00	6.00	300.00	1,800.00
SUB TOTAL S/.							13,198.99
<b>F. VESTUARIO DEL PERSONAL DE CAMPO Y TECNICO</b>							
1	CASCO DE SEGURIDAD	UND	100.00%	7.00	-	45.00	315.00
2	BOTAS DE JEJE	UND	100.00%	7.00	-	60.00	420.00
3	GUANTES	UND	100.00%	7.00	-	20.00	140.00
4	ZAPATOS DE SEGURIDAD	UND	100.00%	7.00	-	250.00	1,750.00
5	CHALECO	UND	100.00%	7.00	-	60.00	420.00
6	CAMISAS	UND	100.00%	14.00	-	80.00	1,120.00
SUB TOTAL S/.							4,165.00
<b>G. CARTAS FINANCIERAS, FIANZAS, POLIZAS, ETC</b>							
1	GARANTIA DE FIEL CUMPLIMIENTO (CARTA FIANZA MC)	UND	-	1.00	-	822.47	822.47
2	GARANTIA DE POLIZA DE SEGURO C.A.R.	UND	-	1.00	-	411.24	411.24
3	GARANTIA DE POLIZA DE SCTR	UND	-	1.00	-	3,300.00	3,300.00
SUB TOTAL S/.							4,533.71
<b>H. SEGUROS</b>							
1	SEGURO DE ACCIDENTES PERSONALES	EST	-	7.00	6.00	400.00	16,800.00
SUB TOTAL S/.							16,800.00



154

ANALISIS DE GASTOS DE SUPERVISION							
FECHA DE PRECIOS: DICIEMBRE 2024							
PLAZO DE EJECUCION: 180 DIAS CALENDARIOS							
COSTO DIRECTO - RECEPCION Y LIQUIDACIÓN							
03	GASTOS DE SUPERVISIÓN - LIQUIDACIÓN						
ITEM	DESCRIPCIÓN	UNID	COEF. PARTICIPACION	CANTIDAD	TIEMPO (MESES)	P. UNIT.	P. PARCIAL
1	RECEPCIÓN Y LIQUIDACIÓN DE OBRA (INC. LEYES SOCIALES)						
1.01	SUPERVISOR DE OBRA O JEFE DE SUPERVISIÓN (Ingeniero Civil)	UND	50.00%	1.00	2.00	10,000.00	10,000.00
1.02	UTILES DE OFICINA (Papel Bond, Lapicero, Folder, CDs, etc)	UND	100.00%	1.00	2.00	500.00	1,000.00
1.03	IMPRESIONES Y COPIAS	UND	100.00%	1.00	2.00	500.00	1,000.00
SUB TOTAL S/.							12,000.00
COSTO DIRECTO							12,000.00
UTILIDAD (10.00%)							1,200.00
SUB-TOTAL GASTOS LIQUIDACION (SIN I.G.V.)							13,200.00

MEGA PROJECT SERVICIOS DE INGENIERIA SRL

*[Firma]*  
Elivel Mendezón Pérez  
DNI 84056363  
GERENTE GENERAL



# GOBIERNO REGIONAL DE UCAYALI

## GERENCIA GENERAL REGIONAL

### GERENCIA REGIONAL DE INFRAESTRUCTURA

#### SUB GERENCIA DE OBRAS



Otras penalidades			
N°	Supuestos de aplicación de penalidad	Forma de cálculo	Procedimiento
15	Si el contratista o su personal, no permite el acceso al cuaderno de obra al inspector y/o supervisor de obra, impidiéndole anotar las ocurrencias	Cinco por mil (5/1000) del monto de la valorización del periodo por cada día de dicho impedimento.	Según informe de la Sub Gerencia de Obras.

#### 17. RESPONSABILIDAD POR VICIOS OCULTOS

"El plazo máximo de responsabilidad del contratista puede ser reclamada por la Entidad por SIETE (07) años después de la conformidad de obra otorgada por LA ENTIDAD".

#### 18. VALOR REFERENCIAL

El Costo Total de la Supervisión de la obra asciende a **S/411,242.35 (Cuatrocientos once mil doscientos cuarenta y dos con 35/100 soles)**, incluye todos los tributos, seguros, transporte, inspecciones, pruebas y, de ser el caso, los costos laborales conforme a la legislación vigente, así como cualquier otro concepto que pueda tener incidencia sobre el costo del servicio de consultoría a contratar.

INVERSIÓN:	"REMODELACION DE CENTRO MEDICO; ADQUISICION DE EQUIPOS BOMEDICOS Y MOBILIARIO CLINICO; EN EL (LA) PUESTO DE SALUD NUEVA ESPERANZA DISTRITO DE CAMPOVERDE, PROVINCIA DE CORONEL PORTILLO, DEPARTAMENTO DE UCAYALI "
<b>RESUMEN DE GASTOS DE SUPERVISIÓN</b>	

FECHA DE PRECIOS: ENERO DEL 2024

PLAZO DE EJECUCIÓN: 180 DIAS CALENDARIOS +02 MES DE LIQUIDACIÓN

ITEM	DESCRIPCIÓN DEL OBJETO	UNIDAD DE MEDIDA	CANTIDAD	TARIFA REFERENCIAL UNITARIA	VALOR REFERENCIAL
01	SUPERVISIÓN DE OBRA	Días	180.00	2,198.146400	395,666.35
02	LIQUIDACIÓN DE OBRA	Glb	1.00	15,576.00	15,576.00
TOTAL S/.					411,242.35

INGENIERO CIVIL  
CUI Nº 1251091







# GOBIERNO REGIONAL DE UCAYALI

## GERENCIA GENERAL REGIONAL

### GERENCIA REGIONAL DE INFRAESTRUCTURA

#### SUB GERENCIA DE OBRAS



INVERSIÓN:	"REMODELACION DE CENTRO MEDICO; ADQUISICION DE EQUIPOS BOMEDICOS Y MOBILIARIO CLINICO; EN EL (LA) PUESTO DE SALUD NUEVA ESPERANZA DISTRITO DE CAMPOVERDE, PROVINCIA DE CORONEL PORTILLO, DEPARTAMENTO DE UCAYALI"
------------	---

### ANÁLISIS DE GASTOS DE SUPERVISIÓN

FECHA DE PRECIOS: DICIEMBRE DEL 2023  
PLAZO DE EJECUCIÓN: 180 DÍAS CALENDARIOS

#### COSTO DIRECTO:

##### 1. GASTOS FIJOS DE SUPERVISIÓN

ITEM	DESCRIPCION	UNIDAD	CANTIDAD	PRECIO UNIT.	PARCIAL
1.01	Gastos de Licitación				5,000.00
	1.01.01. Elaboración de Propuesta	Glb	1.00	2,000.00	2,000.00
	1.01.02. Gastos de Legalización de Documentos	Glb	1.00	1,000.00	1,000.00
	1.01.03. Gastos Varios (Fotocopias, escaneados, anillados, pasajes, etc.)	Glb	1.00	500.00	500.00
	1.01.04. Gastos de Trámites ante el OSCE	Glb	1.00	1,500.00	1,500.00
1.02	Gastos Legales y Notariales				500.00
	1.02.01. Legalización de Documentos durante la Ejecución de Ob	Glb	1.00	500.00	500.00
1.03	Gastos de Control de Calidad (verificación)				2,450.00
	1.03.01. Diseño de Mezcla de Concreto	Glb	3.00	500.00	1,500.00
	1.03.02. Densidad de Campo	Glb	1.00	350.00	350.00
	1.03.03. Rotura de Probetas	Glb	1.00	600.00	600.00

SUB TOTAL S/.

7,950.00

##### 2. GASTOS VARIABLES DE SUPERVISIÓN

ITEM	DESCRIPCION	UNIDAD	COEF. PARTICIP.	CANTIDAD	TIEMPO (meses)	PRECIO UNIT.	PARCIAL
A	PERSONAL DE SUPERVISIÓN						
1	PERSONAL CLAVE						
1.01	Supervisor de Obra o Jefe de Supervisión (Ingeniero Civil)	Und	100%	1.00	6.00	10,000.00	60,000.00
1.02	Especialista en Estructuras (Ingeniero Civil)	Und	100%	1.00	4.00	10,000.00	40,000.00
1.03	Especialista en Arquitectura (Arquitecto)	Und	100%	1.00	4.00	10,000.00	40,000.00
1.04	Especialista sanitario	Und	50%	1.00	4.00	8,000.00	16,000.00
1.05	Especialista Ambiental y de Seguridad en Obra y Salud en el Trabajo	Und	100%	1.00	6.00	7,500.00	45,000.00
1.06	Especialista Eléctrico (ingeniero eléctrico o Ing. electromecánico)	Und	50%	1.00	2.00	7,000.00	7,000.00
SUB TOTAL S/.						52,500.00	208,000.00

ITEM	DESCRIPCION	UNIDAD	COEF. PARTICIP.	CANTIDAD	TIEMPO (meses)	PRECIO UNIT.	PARCIAL
B	ÁREA ADMINISTRATIVA						
1	Secretaría	Und	100%	1.00	6.00	2,000.00	12,000.00
SUB TOTAL S/.							12,000.00

ITEM	DESCRIPCION	UNIDAD	COEF. PARTICIP.	CANTIDAD	TIEMPO (meses)	PRECIO UNIT.	PARCIAL
G	OFICINA						
1	Alquiler de Oficina	Und	100%	1.00	6.00	1,000.00	6,000.00
SUB TOTAL S/.							6,000.00



# GOBIERNO REGIONAL DE UCAYALI

## GERENCIA GENERAL REGIONAL

### GERENCIA REGIONAL DE INFRAESTRUCTURA

#### SUB GERENCIA DE OBRAS



ITEM	DESCRIPCION	UNIDAD	COEF. PARTICIP.	CANTIDAD	TIEMPO (meses)	PRECIO UNIT.	PARCIAL
H	VEHICULOS Y EQUIPOS						
1	Camioneta en Obra	Und	100%	1.00	6.00	4,000.00	24,000.00
2	Combustible para Camioneta	Gln	100%	100.00	6.00	14.30	8,580.00
SUB TOTAL S/.							32,580.00

ITEM	DESCRIPCION	UNIDAD	COEF. PARTICIP.	CANTIDAD	TIEMPO (meses)	PRECIO UNIT.	PARCIAL
1	MATERIALES, SERVICIOS Y EQUIPOS DE OFICINA						
1	Computadoras	Und	100%	1.00		4,203.47	4,203.47
2	Impresora Multifuncional	Und	100%	1.00		1,100.00	1,100.00
3	Mobiliario	Und	100%	7.00		500.00	3,500.00
4	Materiales de Oficina	Gb	100%	1.00	6.00	385.00	2,310.00
5	Copias en General	Gb	100%	1.00	6.00	300.00	1,800.00
SUB TOTAL S/.							12,913.47

ITEM	DESCRIPCION	UNIDAD	COEF. PARTICIP.	CANTIDAD	TIEMPO (meses)	PRECIO UNIT.	PARCIAL
J	VESTUARIO DEL PERSONAL DE CAMPO Y TÉCNICO						
1	Casco de Seguridad	Und	100%	7.00		45.00	315.00
2	Botas de Jebe	Und	100%	7.00		60.00	420.00
3	Gauntles	Und	100%	7.00		20.00	140.00
4	Zapatos de Seguridad	Und	100%	7.00		250.00	1,750.00
5	Chaleco	Und	100%	7.00		60.00	420.00
6	Camisa	Und	100%	14.00		80.00	1,120.00
SUB TOTAL S/.							4,165.00

ITEM	DESCRIPCION	UNIDAD	COEF. PARTICIP.	CANTIDAD	TIEMPO (meses)	PRECIO UNIT.	PARCIAL
K	CARGAS FINANCIERAS, FIANZAS, PÓLIZAS, ETC						
1	Garantía de Fiel Cumplimiento (Carta Fianza MC)	Und		1.00		790.27	790.27
2	Garantía de Póliza de Seguros C.A.R	Und		1.00		328.96	328.96
3	Garantía de Póliza de SCTR	Und		1.00		3,300.00	3,300.00
SUB TOTAL S/.							4,419.23

ITEM	DESCRIPCION	UNIDAD	COEF. PARTICIP.	CANTIDAD	TIEMPO (meses)	PRECIO UNIT.	PARCIAL
L	SEGUROS						
1	Seguro de Accidentes Personales	Est.		7.00	6.00	400.00	16,800.00
SUB TOTAL S/.							16,800.00



Ing. *[Firma]* Alvarado  
INGENIERO CIVIL  
C.R. N° 125091

