

ACTA N° 064 - 2023 – OEC- EP/UE N° 0732
ACREDITACION DE LOS REQUISITOS DE CALIFICACION Y FACTORES DE
EVALUACION

ADJUDICACION SIMPLIFICADA N° 007 – 2023 EP/UE N° 0732

“ADQUISICIÓN DE VESTUARIO, CALZADOS Y OTROS PARA EL PERSONAL DE ALUMNOS
INGRESANTES A LA ETE”

En la ciudad de Lima a los quince días del mes de marzo del dos mil veintitrés, siendo las 11:00 hrs, como Órgano Encargado de las Contrataciones del SINTE, en cumplimiento a lo dispuesto en el artículo 88° del Reglamento de la Ley de Contrataciones del Estado, aprobado mediante D.S. N° 344-2018-EF; procede a la Evaluación de la Oferta Electrónica presentadas por los postores el 09 de marzo 2023.

El Órgano Encargado de las Contrataciones después de culminar la presentación de las ofertas y recepción de muestras, procedió a revisar toda la documentación solicitada en las bases, así como los requisitos de calificación, factores de evaluación y el cumplimiento de las especificaciones técnicas de las muestras evaluadas según Oficio N° 011 SINTE/T-13/11.b del 14 de marzo de 2023, conteniendo el Informe N° 003 SINTE T-13/11.2.b del 15 marzo de 2023, por el Departamento de Apoyo Técnico del SINTE, teniendo como resultado lo siguiente:

ITEM N° 01

POSTOR 1: WALLIQ PERÚ S.A.C



Descripción de Artículos	Acreditación de los requisitos de calificación factores de evaluación y cumplimiento de las EETT
Sombrero de lanilla verde olivo para alumna EEFF	Cumple con las EETT, Requisitos de Calificación, Factores de Evaluación Oferta Admitida
Gorra de lanilla verde olivo para alumno EEFF	
Caponas pana negra c/galón y emblemas ETE-paseo 1er año	
Caponas negras con galones p/uniforme de aula 1er año	
Correaje internacional de charol negro	
Porta fusil de charol negro	
Tahalí de charol negro	
Emblema y galón ETE para cristina 1er año	
Emblemas ETE para polaca	

ITEM N° 02

POSTOR 1: XIOMIL E.I.R.L

Descripción de Artículos	Acreditación de los requisitos de calificación factores de evaluación y cumplimiento de las EETT
Zapatos de alto brillo negro unisex de suela PU	Cumple con las EETT, Requisitos de Calificación, Factores de Evaluación Oferta Admitida

POSTOR 2: CIA. ARIES PERU S.A.C

Descripción de Artículos	Acreditación de los requisitos de calificación factores de evaluación y cumplimiento de las EETT
Zapatos de alto brillo negro unisex de suela PU	NO Cumple con las EETT, de acuerdo a lo señalado en el el Informe N° 003 SINTE T-13/11.2.b del 15 marzo de 2023

Siendo las 11:30 horas, se procedió a suscribir la presente acta con la finalidad de dejar constancia escrita de todo, en cumplimiento a principio de transparencia.

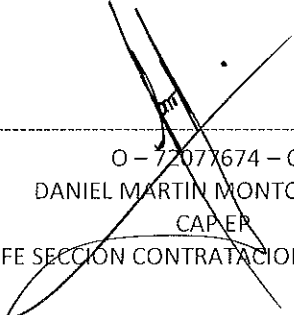
O - 7207X674 - O+
DANIEL MARTIN MONTOYA VERA
CAPIER
JEFE SECCION CONTRATACIONES DEL SINTE

ADJUDICACION SIMPLIFICADA N° 007-2023-EP/UO 0732

"ADQUISICIÓN DE VESTUARIO, CALZADOS Y OTROS PARA EL PERSONAL DE ALUMNOS INGRESANTES A LA ETE"

CRITERIOS DE EVALUACION

ITEM N° 1

N°	EMPRESA Y/O CONSORCIO	MONTO OFERTA ECONOMICA	PORCENTAJE OFERTA ECONOMICA	TOTAL	ORDEN DE MERITO
1	CONFECCIONES WALLIQ PERÚ S.A.C	96,900.00	100.00	100.00	1

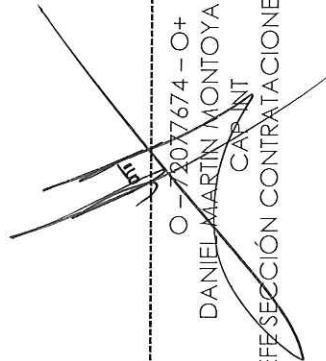
O-7207674 - O+
DANIEL MARTIN MONTOYA VERA
CAP-NT
JEFE SECCIÓN CONTRATACIONES DEL SINTE

CUADRO DE CALIFICACION DE PRESENTACION DE OFERTAS
ADJUDICACION SIMPLIFICADA N° 007-2023-EP/UE 0732

"ADQUISICIÓN DE VESTUARIO, CALZADOS Y OTROS PARA EL PERSONAL DE ALUMNOS INGRESANTES A LA ETE"

ITEM N° 1

FACTORES DE CALIFICACION			POSTOR 1
FACTORES DE EVALUACION: PUNTAJE MAXIMO: 100 PTOS			CONFECCIONES WALLIQ PERÚ S.A.C
A.	PRECIO	80 Puntos	80.00
	La evaluación consistirá en otorgar el máximo a la oferta de precio más bajo y otorgar a las demás ofertas puntajes inversamente proporcionales a sus respectivos precios, según la siguiente fórmula: $P_i = \frac{O_m}{O_i} \times PMP$ O_i i = Oferta Pi = Puntaje de la oferta a evaluar Oi = Precio i Om = Precio de la oferta más baja PMO = Puntaje máximo del precio		96,900.00
	EVALUACION: Se evaluará considerando el precio ofertado por el postor		
	ACREDITACION: Se acreditará mediante el documento que contiene el precio de la oferta		
B.	PLAZO DE ENTREGA	3 Puntos	12.00
	Evaluación: Se evaluará en función al plazo de entrega ofertado, el cual debe mejorar el plazo de entrega establecido en las Especificaciones Técnicas.		
	De [01] hasta [15] días calendario	18	
	De [16] hasta [24] días calendario	15	
	De [25] hasta [29] días calendario	12	12.00
C.	INTEGRIDAD EN LA CONTRATACIÓN PÚBLICA	2 Puntos	0.00
	Evaluación: Se evaluará que el postor cuente con certificación del sistema de gestión antisoborno		
	Acreditación: Copia simple del certificado que acredita que se ha implementado un sistema de gestión antisoborno acorde con la norma ISO 37001:2016 o con la Norma Técnica Peruana equivalente (NTP-ISO 37001:2017).		
PUNTAJE TOTAL			92.00
PUNTAJE : PUNTOS			

O - 728776X4 - O+
DANIEL MARTIN MONTOYA VERA
CAPINT
JEFE SECCIÓN CONTRATACIONES DEL SINTE

ADJUDICACION SIMPLIFICADA N° 007-2023-EP/VO 0732

"ADQUISICIÓN DE VESTUARIO, CALZADOS Y OTROS PARA EL PERSONAL DE ALUMNOS INGRESANTES A LA ETE"

CRITERIOS DE EVALUACION

ITEM N° 2

N°	EMPRESA Y/O CONSORCIO	MONTO OFERTA ECONOMICA	PORCENTAJE OFERTA ECONOMICA	TOTAL	ORDEN DE MERITO
1	XIOMIL E.I.R.L	53,150.00	100.00	100.00	1

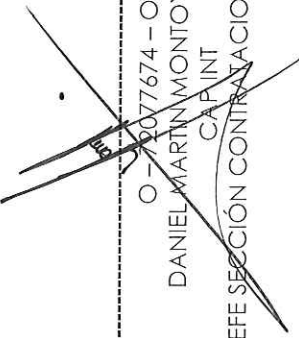

O-71077674 - O+
DANIEL MARTIN MONTOYA VERA
CAPINT
JEFE SECCIÓN CONTRATACIONES DEL SINTE

CUADRO DE CALIFICACION DE PRESENTACION DE OFERTAS
ADJUDICACION SIMPLIFICADA N° 007-2023-EP/UO 0732

"ADQUISICIÓN DE VESTUARIO, CALZADOS Y OTROS PARA EL PERSONAL DE ALUMNOS INGRESANTES A LA ETE"

ITEM N° 2

FACTORES DE CALIFICACION			POSTOR 1
	FACTORES DE EVALUACION: PUNTAJE MAXIMO: 100 PTOS		XIOMIL E.I.R.L
A.	PRECIO	80 Puntos	80.00
	<p>La evaluación consistirá en otorgar el máximo a la oferta de precio más bajo y otorgar a las demás ofertas puntajes inversamente proporcionales a sus respectivos precios, según la siguiente fórmula:</p> $P_i = \frac{O_m}{O_i} \times PMP$ <p> <i>i</i> = Oferta <i>P_i</i> = Puntaje de la oferta a evaluar <i>O_i</i> = Precio <i>i</i> <i>O_m</i> = Precio de la oferta más baja <i>PMP</i> = Puntaje máximo del precio </p> <p>EVALUACION: Se evaluará considerando el precio ofertado por el postor</p> <p>ACREDITACION: Se acreditará mediante el documento que contiene el precio de la oferta</p>		53,150.00
B.	PLAZO DE ENTREGA	3 Puntos	18.00
	<p>Evaluación: Se evaluará en función al plazo de entrega ofertado, el cual debe mejorar el plazo de entrega establecido en las Especificaciones Técnicas.</p>		
	De [01] hasta [15] días calendario	18	18.00
	De [16] hasta [24] días calendario	15	
	De [25] hasta [29] días calendario	12	
C.	INTEGRIDAD EN LA CONTRATACIÓN PÚBLICA	2 Puntos	0.00
	<p>Evaluación: Se evaluará que el postor cuente con certificación del sistema de gestión antisoborno</p>		
	<p>Acreditación: Copia simple del certificado que acredita que se ha implementado un sistema de gestión antisoborno acorde con la norma ISO 37001:2016 o con la Norma Técnica Peruana equivalente (NTP-ISO 37001:2017).</p>		
PUNTAJE TOTAL			98.00
PUNTAJE : PUNTOS			

O - 7267674 - O+
DANIEL MARTIN MONTOYA VERA
CAP. INT.
JEFE SECCIÓN CONTRATACIONES DEL SINTE

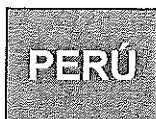

Ministerio
de
Defensa

Ejército del
Perú

Comando
Logístico del
Ejército

Servicio de
Intendencia
del Ejército

Dpto de
Apoyo
Técnico



"Año de la Unidad, Paz y Desarrollo"

Lima, 14 de marzo del 2023

Informe N° 003 SINTE T-13/11.b

Señor My EP . Jefe del Departamento de Apoyo Técnico del SINTE.

Asunto : Informe de evaluación de muestras de ADJUDICACIÓN SIMPLIFICADA N° 007-2023 EP/UE 0732 [Primera Convocatoria] ADQUISICION DE VESTUARIO, CALZADOS OTROS PARA EL PERSONAL DE ALUMNOS INGRESANTES A LA ETE"

Ref. : AS-007-2023 del 09 de marzo del 2023

Tengo el agrado de dirigirme a Ud, con la finalidad de dar a conocer los resultados de la evaluación físico química de las muestras codificadas remitida por la Sección de Contrataciones del SINTE, para la ADJUDICACIÓN SIMPLIFICADA N° 007-2023 EP/UE 0732 [Primera Convocatoria] ADQUISICION DE VESTUARIO, CALZADOS OTROS PARA EL PERSONAL DE ALUMNOS INGRESANTES A LA ETE"

1. MUESTRAS.-

El Laboratorio del Departamento de Apoyo Técnico del SINTE, ha recibido las muestras codificadas por la Sección de Contrataciones del SINTE, para los respectivos análisis físico-químicos en contrastación con las especificaciones técnicas¹ de los artículos agrupados según detalle siguiente:

ITEM	DESCRIPCION	CODIGOS
UNO	Sombrero de lanilla v.o. para alumna EEFF	700
	Gorra de lanilla v.o. para alumno EEFF	701
	Caponas pana negra c/galón y emblemas ETE-PASEO 1 er año	702
	Caponas negras con galones p/uniforme de aula 1er año	703
	Correa internacional de charol negro	704
	Porta fusil de charol negro	705
	Tahali de charol negro	706
	Emblema y galón ETE para cristina 1er año	707
	Emblema ETE para Polaca	708
DOS	Zapatos de alto brillo negro unisex de suela PU	709
	Zapatos de alto brillo negro unisex de suela PU	710

¹ Los resultados de NO CUMPLIMIENTO, son indicados en el presente informe para determinar el incumplimiento de las características técnicas, lo contrario indica que, las muestras están de acuerdo a Especificaciones técnicas, dentro de los rangos y tolerancias permitidas según la ficha técnica.

2. METODOLOGIA.-

La metodología que se utilizó para la contrastación de muestras es la siguiente:

- 2.1. Evaluación física de la muestra inicialmente, la cual comprende Peso, medidas, diseño para cada una de las muestras, posteriormente se evaluará las diferentes características contenidas en las Especificaciones Técnicas, las cuales forman parte de los requerimientos mínimos para cada artículo, con instrumentos de medición calibrados y confección y Acabado Inspección visual en contrastación con las Especificaciones técnicas y diseños adjuntos.
- 2.2. Todos estos parámetros de evaluación, y otros más que contenga según corresponda de acuerdo a FICHAS TECNICAS descritas para cada artículo
- 2.3. Evaluación física de la muestra inicialmente, la cual comprende Peso, medidas, diseño para cada una de las muestras en y confección y Acabado; posteriormente se evaluará las diferentes características contenidas en las Especificaciones Técnicas, las cuales forman parte de los requerimientos mínimos para cada artículo, con instrumentos de medición calibrados e Inspección visual en contrastación con las Especificaciones técnicas y diseños adjuntos
- 2.3.1. Inspección física visualmente, para determinar las fallas y confección en cada una de los artículos

3. ANALISIS

El análisis físico químico se realizó en el Laboratorio del SINTE ubicado en las instalaciones de Pueblo Libre por personal profesional especializado utilizando instrumentos propios como son:

- Balanza analítica de precisión hasta diez milésimos
- Regla milimétrica
- Cuenta hilos para determinar hilos en Urdimbre e hilos en Trama
- Vernier de precisión (pie de rey)
- Toma muestras (saca bocado)
- Espectrofotómetro para determinar la curva de color

La información contenida en el presente informe no es vinculante, porque aquí se evidencia la contrastación de las especificaciones técnicas, manteniendo siempre la independencia el comité de adquisiciones en el otorgamiento de la buena pro conforme señala la LCE.

4. ITEM UNO

4.1. Sombrero de lanilla v.o. para alumna EEFF 700

El Departamento de Apoyo Técnico, ha realizado el análisis físico químico a la muestra remitida para su análisis correspondiente, en contrastación con las especificaciones técnicas contenidas en las Bases integradas en el SEACE CAPITULO III, requerimientos señalados en las fichas técnicas y características físicas de los artículos, habiéndose

concluido que la muestra analizada **CUMPLE** con los requerimientos mínimos exigidos en cuanto Material, confección y Acabado, de acuerdo a bases exigidas por el EP.

4.2. Gorra de lanilla v.o. para alumno EEFF **701**

El Departamento de Apoyo Técnico, ha realizado el análisis físico químico a la muestra remitida para su análisis correspondiente, en contrastación con las especificaciones técnicas contenidas en las Bases integradas en el SEACE CAPITULO III, requerimientos señalados en las fichas técnicas y características físicas de los artículos, habiéndose concluido que la muestra analizada **CUMPLE** con los requerimientos mínimos exigidos en cuanto Material, confección y Acabado, de acuerdo a bases exigidas por el EP.

4.3. Caponas pana negra c/galón y emblemas ETE-PASEO 1er año **702**

El Departamento de Apoyo Técnico, ha realizado el análisis físico químico a la muestra remitida para su análisis correspondiente, en contrastación con las especificaciones técnicas contenidas en las Bases integradas en el SEACE CAPITULO III, requerimientos señalados en las fichas técnicas y características físicas de los artículos, habiéndose concluido que la muestra analizada **CUMPLE** con los requerimientos mínimos exigidos en cuanto Material, confección y Acabado, de acuerdo a bases exigidas por el EP.

4.4. Caponas negras con galones p/uniforme de aula 1er año **703**

El Departamento de Apoyo Técnico, ha realizado el análisis físico químico a la muestra remitida para su análisis correspondiente, en contrastación con las especificaciones técnicas contenidas en las Bases integradas en el SEACE CAPITULO III, requerimientos señalados en las fichas técnicas y características físicas de los artículos, habiéndose concluido que la muestra analizada **CUMPLE** con los requerimientos mínimos exigidos en cuanto Material, confección y Acabado, de acuerdo a bases exigidas por el EP.

4.5. Corraje internacional de charol negro **704**

El Departamento de Apoyo Técnico, ha realizado el análisis físico químico a la muestra remitida para su análisis correspondiente, en contrastación con las especificaciones técnicas contenidas en las Bases integradas en el SEACE CAPITULO III, requerimientos señalados en las fichas técnicas y características físicas de los artículos, habiéndose concluido que la muestra analizada **CUMPLE** con los requerimientos mínimos exigidos en cuanto Material, confección y Acabado, de acuerdo a bases exigidas por el EP.

4.6. Porta fusil de charol negro **705**

El Departamento de Apoyo Técnico, ha realizado el análisis físico químico a la muestra remitida para su análisis correspondiente, en contrastación con las especificaciones técnicas contenidas en las Bases integradas en el SEACE CAPITULO III, requerimientos señalados en las fichas técnicas y características físicas de los artículos, habiéndose concluido que la muestra analizada **CUMPLE** con los

requerimientos mínimos exigidos en cuanto Material, confección y Acabado, de acuerdo a bases exigidas por el EP.

4.7. Tahali de charol negro **706**

El Departamento de Apoyo Técnico, ha realizado el análisis físico químico a la muestra remitida para su análisis correspondiente, en contrastación con las especificaciones técnicas contenidas en las Bases integradas en el SEACE CAPITULO III, requerimientos señalados en las fichas técnicas y características físicas de los artículos, habiéndose concluido que la muestra analizada **CUMPLE** con los requerimientos mínimos exigidos en cuanto Material, confección y Acabado, de acuerdo a bases exigidas por el EP.

4.8. Emblema y galón ETE para cristina 1er año **707**

El Departamento de Apoyo Técnico, ha realizado el análisis físico químico a la muestra remitida para su análisis correspondiente, en contrastación con las especificaciones técnicas contenidas en las Bases integradas en el SEACE CAPITULO III, requerimientos señalados en las fichas técnicas y características físicas de los artículos, habiéndose concluido que la muestra analizada **CUMPLE** con los requerimientos mínimos exigidos en cuanto Material, confección y Acabado, de acuerdo a bases exigidas por el EP.

4.9. Emblema ETE para Polaca **708**

El Departamento de Apoyo Técnico, ha realizado el análisis físico químico a la muestra remitida para su análisis correspondiente, en contrastación con las especificaciones técnicas contenidas en las Bases integradas en el SEACE CAPITULO III, requerimientos señalados en las fichas técnicas y características físicas de los artículos, habiéndose concluido que la muestra analizada **CUMPLE** con los requerimientos mínimos exigidos en cuanto Material, confección y Acabado, de acuerdo a bases exigidas por el EP.

5. ITEM DOS

5.1. Zapatos de alto brillo negro unisex de suela PU **709**

El Departamento de Apoyo Técnico, ha realizado el análisis físico químico a la muestra remitida para su análisis correspondiente, en contrastación con las especificaciones técnicas contenidas en las Bases integradas en el SEACE CAPITULO III, requerimientos señalados en las fichas técnicas y características físicas de los artículos, habiéndose concluido que la muestra analizada **CUMPLE** con los requerimientos mínimos exigidos en cuanto Material, confección y Acabado, de acuerdo a bases exigidas por el EP.



El Departamento de Apoyo Técnico, ha realizado el análisis físico químico a la muestra remitida para su análisis correspondiente, en contrastación con las especificaciones técnicas contenidas en las Bases integradas en el SEACE CAPITULO III, requerimientos señalados en las fichas técnicas y características físicas de los artículos, habiéndose concluido que la muestra analizada **NO CUMPLE** con los requerimientos mínimos exigidos en cuanto confección y Acabado, por lo siguiente:

3. CARACTERÍSTICAS TÉCNICAS DEL BIEN

3.1 IMAGEN

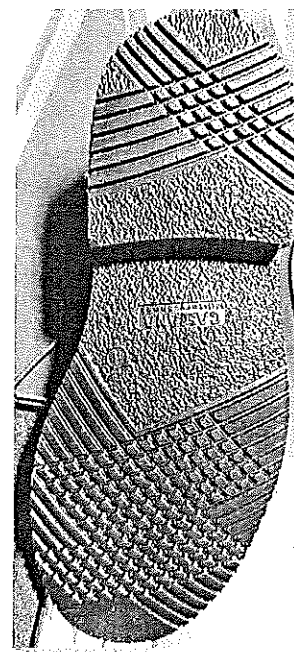
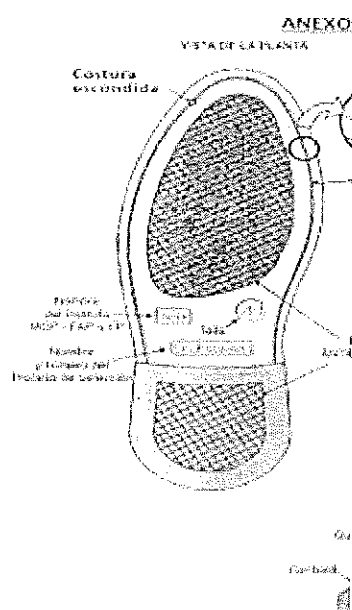

Las características de la planta no corresponde al diseño

Igualmente la plantilla del calzado lleva inscripción de "POLICIA 2022"

Es todo lo que tengo que informar a Ud.



Ing° ~~ROLANDO~~ ABURTO MENDOZA
CIP N° 23670
Laboratorio del DAT SINTE