

ACTA DE REUNION DE COMITÉ DE SELECCION
APERTURA DE OFERTAS DE MANERA ELECTRÓNICA A TRAVÉS DEL SEACE
ADMISIÓN, EVALUACIÓN, CALIFICACIÓN DE OFERTAS Y OTORGAMIENTO DE LA BUENA PRO
LICITACIÓN PÚBLICA N°04-2024-INBP-1.

Siendo las 11:00 horas del día 17 de junio de 2024, en la Oficina de la Unidad de Logística y control Patrimonial, sito en la Av. Salaverry N° 2495 — San Isidro, 3er Piso, se reunieron los integrantes del Comité de Selección encargados de la preparación, conducción y realización del procedimiento de selección **Licitación Pública N°04-2024-INBP-1**, cuyo objeto es la **“Adquisición de borceguíes de seguridad para Bomberos del Cuerpo General de Bomberos Voluntarios del Perú y choferes maquinistas de la Intendencia Nacional de Bomberos del Perú”**, a fin de efectuar la admisión, evaluación y calificación de las ofertas presentadas.

1. DETALLE DE LOS PARTICIPANTES

De acuerdo con el cronograma establecido en el SEACE, en la Etapa de Registro de Participantes entre el 17.04.2024 al 03.06.2024, se registraron a través del SEACE, los siguientes proveedores:

Nro.	RUC/Código	Nombre o Razón Social	Fecha de registro en el procedimiento	Estado
1	10003740582	SANCHEZ FLORES LUIS HUMBERTO	18/04/24	Válido
2	10046247227	MENDOZA HERRERA FERMIN	18/04/24	Válido
3	10449447731	LUIS VALLE ROSA VANESA	28/04/24	Válido
4	20131308095	AMEZAGA ARELLANO S.A.C. INGENIEROS	09/05/24	Válido
5	20131529181	SEGURINDUSTRIA SA	29/04/24	Válido
6	20137976171	WELLCO PERUANA S.A.	17/04/24	Válido
7	20307214386	INDUSTRIAS MANRIQUE S.A.C.	03/05/24	Válido
8	20329985777	INDUSTRIA ESTRELLA AZUL E.I.R.L.	26/04/24	Válido
9	20455447888	TRADE SANDDER GROUP S.A.C.	13/05/24	Válido
10	20501842347	INDUSTRIAS MIXTAS DE APOYO LOGISTICO SOCIEDAD ANONIMA -	17/05/24	Válido
11	20510318651	INDUSTRIAS MIXTAS DE APOYO LOGISTICO S.A.	26/04/24	Válido
12	20510798687	COMPañIA ARIES PERU S.A.C.	23/04/24	Válido
13	20515669125	ANTAMINKA EMPRESA INDUSTRIAL Y SERVICIO MULTIPLES ANDINA	16/05/24	Válido
14	20537916380	SOCIEDAD ANONIMA CERRADA	03/05/24	Válido
15	20548951519	JAROMI CORPORATION SOCIEDAD ANONIMA CERRADA	10/05/24	Válido
16	20600890329	LESE 6 S.A.C.	01/06/24	Válido
17	20603065736	INNOVACION PERU TEXTIL S.A.C.-IPTEX S.A.C.	07/05/24	Válido
18	20603238029	CORPORACION MENDEZ PERU S.A.C.	17/04/24	Válido
19	20604150800	NEGOCIOS SAHUAY S.A.C.	26/04/24	Válido
20	20606076127	RUFIO S.A.C.	18/04/24	Válido
		JYJ EPOXY S.A.C.		
		KPN PERÚ S.A.C.		

2. PRESENTACION Y APERTURA DE LAS OFERTAS ELECTRÓNICAS

De acuerdo con el cronograma establecido en el SEACE, en la Etapa de Presentación de Ofertas (Electrónica), en la fecha 04.06.2024, el comité de selección evidenció que presentaron ofertas de manera electrónica a través del SEACE, de los siguientes postores:

Nro.	RUC/Código	Nombre o Razón Social	Fecha de presentación	Hora de presentación	Estado de la propuesta	Estado
1	20137976171	WELLCO PERUANA S.A.	04/06/2024	16:55:15	Enviado	Valido
2	20131529181	SEGURINDUSTRIA SA	04/06/2024	16:46:07	Enviado	Valido
3	20455447888	TRADE SANDDER GROUP S.A.C.	04/06/2024	22:21:57	Enviado	Valido

COMITÉ DE SELECCION

4	20501842347	INDUSTRIAS MIXTAS DE APOYO LOGISTICO SOCIEDAD ANONIMA - INDUSTRIAS MIXTAS DE APOYO LOGISTICO S.A.	04/06/2024	20:17:16	Enviado	Valido
---	-------------	---	------------	----------	---------	--------

El Comité de Selección, procedió a descargar de manera electrónica a través del SEACE la información de los archivos digitalizados de las ofertas de los postores, con el siguiente resultado:

- 2.1 **WELLCO PERUANA S.A.** Se verifica que su estado de registro de su oferta es válido.
2.2 **SEGURINDUSTRIA SA.** Se verifica que su estado de registro de su oferta es válido.
2.3 **TRADE SANDDER GROUP S.A.C.** Se verifica que su estado de registro de su oferta es válido.
2.4 **INDUSTRIAS MIXTAS DE APOYO LOGISTICO SOCIEDAD ANONIMA - INDUSTRIAS MIXTAS DE APOYO LOGISTICO S.A.** Se verifica que su estado de registro de su oferta es válido.

3. **EVALUACIÓN DE EXPERTA INDEPENDIENTE.**

Conforme a lo establecido en el numeral 44.4 del artículo 44 del Reglamento de la Ley de Contrataciones del Estado¹, la Entidad emitió la Orden de Servicio N° 227-2024, para efectos evaluar y determinar el cumplimiento por parte de los postores referente a las condiciones establecidas en el literal e) del numeral 2.2.1.1 Documentos para la admisión de oferta del capítulo II de la sección Específica de las Bases Integradas del presente procedimiento de selección, lo cual fue evaluado por la Ing. Gregoria Aida Galindo Samanez identificada con DNI 25443807 quien mediante Informe Técnico N° 0617-2024-GAGS de fecha 18 de junio de 2024, presentó los resultados de la evaluación de las muestras de las ofertas y determino el cumplimiento del literal e) en mención.

4. **PRESENTACION DE DOCUMENTACION OBLIGATORIA DE LAS OFERTAS ELECTRONICAS**

Acto seguido, se procede con la revisión de las ofertas de los postores, a fin de verificar la presentación de los documentos requeridos en el sub numeral 2.2.1 Documentación de Presentación Obligatoria, del numeral 2.2 Contenido de las Ofertas del Capítulo II Del Procedimiento de Selección de las Bases Integradas.

Nro.	RUC/Código	Nombre o Razón Social	Presentación de Documentos Obligatorios (Se adjunta el Anexo N.º 01 – Cuadro de Verificación de Presentación de Documentos Obligatorios)
1	20137976171	WELLCO PERUANA S.A.	Presenta
2	20131529181	SEGURINDUSTRIA SA	Presenta
3	20455447888	TRADE SANDDER GROUP S.A.C.	Presenta
4	20501842347	INDUSTRIAS MIXTAS DE APOYO LOGISTICO SOCIEDAD ANONIMA - INDUSTRIAS MIXTAS DE APOYO LOGISTICO S.A.	Presenta

5. **EVALUACION DE LAS OFERTAS ELECTRONICAS:**

Acto seguido, los miembros del comité de selección proceden con la evaluación de las ofertas económicas, el mismo que se efectúa en concordancia con los factores de evaluación establecidos en las Bases Integradas del procedimiento de selección, de acuerdo al **ANEXO 02 - Según el siguiente detalle:**

ORDEN DE PRELACIÓN SEGÚN OFERTA	RUC	Nombre o Razón Social	MONTO DE OFERTA	PUNTAJE FINAL- (Se adjunta el Anexo N.º 02 – evaluación de las Ofertas electrónicas)
1	20501842347	INDUSTRIAS MIXTAS DE APOYO LOGISTICO SOCIEDAD ANONIMA - INDUSTRIAS MIXTAS DE APOYO LOGISTICO S.A.	1,671,036.00	100.00

6. **CALIFICACION DE LAS OFERTAS ELECTRONICAS:**

¹ Artículo 44. Designación, suplencia, remoción y renuncia de los integrantes del comité de selección (...)

44.4. Cuando la Entidad no cuente con especialistas con conocimiento técnico en el objeto de la contratación, puede contratar expertos independientes o gestionar el apoyo de expertos de otras Entidades a fin de que integren el comité de selección.

Luego de culminada la evaluación económica, el comité de selección, procedió a calificar y verificar que se cumplan con los requisitos de calificación detallados en la sección específica de las Bases Integradas, en ese sentido, se verificará los requisitos de calificación de los postores admitidos, según el orden de prelación, la calificación detallada se encuentra en el **ANEXO 03** que se adjuntaran al presente documento, resultando el siguiente detalle:

ORDEN DE PRELACIÓN SEGÚN OFERTA	RUC	Nombre o Razón Social	MONTO DE OFERTA	Condición (Se adjunta el Anexo N° 03 Calificación de las Ofertas electrónicas)	Obtención de Orden de prelación
1	20501842347	INDUSTRIAS MIXTAS DE APOYO LOGISTICO SOCIEDAD ANONIMA - INDUSTRIAS MIXTAS DE APOYO LOGISTICO S.A.	1,671,036.00	Califica	1°

7. OTORGAMIENTO DE LA BUENA PRO

De acuerdo con los resultados de la Admisión, Evaluación y Calificación de las Ofertas y de conformidad con lo establecido en el numeral 76.3 del Art. 76 del Reglamento de la Ley de Contrataciones del Estado, **por unanimidad se procede a otorgar la buena pro al siguiente postor:**

Orden de Prelación Final	Nombre o Razón Social del Postor	R.U.C	Monto Adjudicado incluido el I.G.V. S/
1°	INDUSTRIAS MIXTAS DE APOYO LOGISTICO SOCIEDAD ANONIMA - INDUSTRIAS MIXTAS DE APOYO LOGISTICO S.A.	20501842347	S/ 1,671,036.00

Nota: Forman parte del presente documento los **ANEXOS - 01, 02, 03**, y el Informe Técnico N° 0617-2024-GAGS.

Se recomienda a la Unidad de Logística y Control Patrimonial, efectúe la fiscalización de las ofertas presentadas, en cumplimiento de lo establecido en el numeral 64.6 del artículo 64 del Reglamento de la Ley de Contrataciones del Estado.

Siendo las 18:30 horas de 18 de junio de 2024 se da por concluida la presente y firman las partes en señal de conformidad, de lo que dan fe.

MELECIO DAMIAN FLORES NOA
Presidente del Comité de Selección

GREGORIA AIDA GALINDO SAMANEZ
Primer Miembro de Comité de Selección

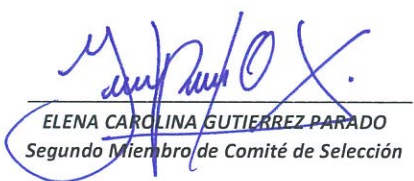
ELENA CAROLINA GUTIERREZ PARADO
Segundo Miembro de Comité de Selección

CUADRO DE VERIFICACIÓN DE PRESENTACIÓN DE DOCUMENTOS OBLIGATORIOS DE LAS OFERTAS ELECTRONICAS

LICITACIÓN PÚBLICA
LP-04-2024-INBP-1

"ADQUISICIÓN DE BORCEGUÍES DE SEGURIDAD PARA BOMBEROS DEL CUERPO GENERAL DE BOMBEROS VOLUNTARIOS DEL PERÚ Y CHOFERES MAQUINISTAS DE LA INTENDENCIA NACIONAL DE BOMBEROS DEL PERÚ"

DOCUMENTACIÓN DE PRESENTACIÓN OBLIGATORIA Y FACULTATIVA DE LAS OFERTAS ELECTRONICAS		POSTOR N° 01	POSTOR N° 02	POSTOR N° 03	POSTOR N° 04
		RUC: 20137976171	RUC: 20131529181	RUC: 20455447888	RUC: 20501842347
		WELCO PERUANA S.A.	SEGURINDUSTRIA SA	TRADE SANDDER GROUP S.A.C.	INDUSTRIAS MIXTAS DE APOYO LOGISTICO SOCIEDAD ANONIMA - INDUSTRIAS MIXTAS DE APOYO LOGISTICO S.A.
2.2.11 DOCUMENTACIÓN DE PRESENTACIÓN OBLIGATORIA		CUMPLE	CUMPLE	CUMPLE	CUMPLE
a)	Declaración jurada de datos del postor. (Anexo Nº 1)	SI	SI	SI	SI
b)	Documento que acredite la representación de quien suscribe la oferta. (En caso de persona jurídica, copia del certificado de vigencia de poder del representante legal, apoderado o mandatario designado para tal efecto.	SI	SI	SI	SI
	Documento que acredite la representación de quien suscribe la oferta. (En caso de persona natural), copia del documento nacional de identidad o documento análogo, o del certificado de vigencia de poder otorgado por persona natural, del apoderado o mandatario, según corresponda.	NO CORRESPONDE	NO CORRESPONDE	NO PRESENTA	NO CORRESPONDE
c)	Declaración jurada de acuerdo con el literal b) del artículo 52 del Reglamento. (Anexo Nº 2)	SI	SI	SI	SI
d)	Declaración jurada de cumplimiento de las Especificaciones Técnicas contenidas en el numeral 3.1 del Capítulo III de la presente sección. (Anexo Nº 3).	SI	SI	SI	SI
e)	El postor, para la admisión de oferta deberá presentar su muestra del bien para la evaluación y calificación de la parte técnica de las muestras de borseguis de seguridad, de acuerdo las Bases Integradas.	(NO) - (de acuerdo con el Informe Técnico N° 0617-2024-GAGS)	(NO) - (de acuerdo con el Informe Técnico N° 0617-2024-GAGS)	(NO) - (de acuerdo con el Informe Técnico N° 0617-2024-GAGS)	(SI) - (de acuerdo con el Informe Técnico N° 0617-2024-GAGS)
f)	Declaración jurada de plazo de entrega. (Anexo Nº 4)	SI	SI	SI	SI
g)	Promesa de consorcio con firmas legalizadas, de ser el caso, en la que se consignen los integrantes, el representante común, el domicilio común y las obligaciones a las que se compromete cada uno de los integrantes del consorcio así como el porcentaje equivalente a dichas obligaciones. (Anexo Nº 5)	NO CORRESPONDE	NO CORRESPONDE	NO CORRESPONDE	NO CORRESPONDE
h)	El precio de la oferta en SOLES. Adjuntar obligatoriamente el Anexo Nº 6.	SI	SI	SI	SI
RESULTADOS DE LA ADMISIÓN DE LAS OFERTAS		NO ADMITIDA	NO ADMITIDA	NO ADMITIDA	ADMITIDA

CUADRO DE VERIFICACION DE ADMISIBILIDAD, EVALUACION Y DETERMINACION DEL ORDEN DE PRELACION DE LAS OFERTAS ELECTRONICAS

LICITACION PÚBLICA
LP-04-2024-INBP-1

"ADQUISICIÓN DE HORCEGUÍES DE SEGURIDAD PARA BOMBEROS DEL CUERPO GENERAL DE BOMBEROS VOLUNTARIOS DEL PERÚ Y CHOFERES MAQUINISTAS DE LA INTENDENCIA NACIONAL DE BOMBEROS DEL PERÚ"

ADMISIBILIDAD, EVALUACION Y DETERMINACION DEL ORDEN DE PRELACION DE LAS OFERTAS ELECTRONICAS		POSTOR N° 04 RUC: 20591842347 INDUSTRIAS MIXTAS DE APOYO LOGISTICO SOCIEDAD ANONIMA - INDUSTRIAS MIXTAS DE APOYO LOGISTICO S.A.
A	Precio Ofertado	S/ 1,671,036.00
B	La evaluación consistirá en otorgar el máximo puntaje a la oferta de precio más bajo y otorgar a las demás ofertas puntajes inversamente proporcionales a sus respectivos precios, según la siguiente fórmula: $PI = Om \times \frac{PMP}{OI}$ I = Oferta PI = Puntaje de la oferta a evaluar OI = Precio i Om = Precio de la oferta más baja PMP = Puntaje máximo del precio	Om = Precio de la oferta más baja S/ 1,671,036.00
		OI = Precio i S/ 1,671,036.00
		Puntaje Factor Precio 100.00
	PUNTAJE FINAL	100.00
D	ORDEN DE PRELACION EN FUNCION DE LOS FACTORES DE EVALUACION	
		1°

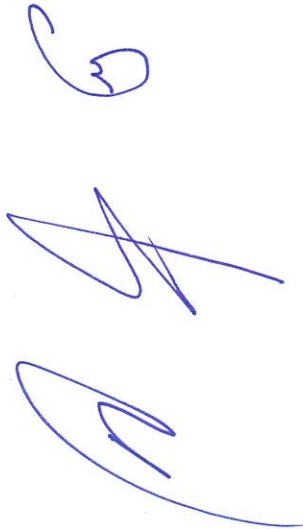

CUADRO DE VERIFICACION DE LOS REQUISITOS DE CALIFICACION DE LAS OFERTAS ELECTRONICAS Y OTORGAMIENTO DE LA BUENA PRO

licitación pública
LP-04-2024-INBP-1

"ADQUISICIÓN DE BORCEGUÍES DE SEGURIDAD PARA BOMBEROS DEL CUERPO GENERAL DE BOMBEROS VOLUNTARIOS DEL PERÚ Y CHOFERES MAQUINISTAS DE LA INTENDENCIA NACIONAL DE BOMBEROS DEL PERÚ"

CUADRO DE VERIFICACION DE LOS REQUISITOS DE CALIFICACION DE LAS OFERTAS ELECTRONICAS Y OTORGAMIENTO DE LA BUENA PRO		POSTOR N° 04
		RUC:20501842347
		INDUSTRIAS MIXTAS DE APOYO LOGISTICO SOCIEDAD ANONIMA - INDUSTRIAS MIXTAS DE APOYO LOGISTICO S.A.
		CONDICIÓN
		¿CUMPLE?
3.2 REQUISITOS DE CALIFICACIÓN		
3.2.1 EXPERIENCIA DEL POSTOR EN LA ESPECIALIDAD	Requisitos:	
	El postor debe acreditar un monto facturado acumulado equivalente a S/1,000,000.00 (un millón, con 00/100 soles), por la venta de bienes iguales o similares al objeto de la convocatoria, durante los ocho (8) años anteriores a la fecha de la presentación de ofertas que se computarán desde la fecha de la conformidad o emisión del comprobante de pago, según corresponda.	
3.2.2 Experiencia del Postor en la Especialidad	Se consideran bienes similares a los siguientes: venta y/o fabricación de calzados (borceguíes, Serenazgo, PNP, Bomberos, Fuerzas Áreas) y/o calzado de seguridad y/o botín de seguridad y/o zapato de seguridad .	SI CUMPLE
RESULTADO DE LA VERIFICACION DE LOS REQUISITOS DE CALIFICACIÓN		SI, CALIFICADA
OTORGAMIENTO DE LA BUENA PRO		ADJUDICADA

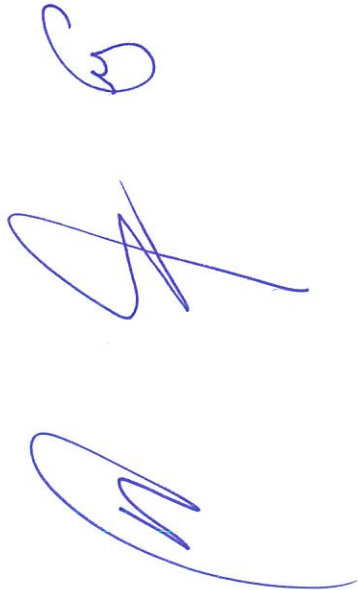

INFORME TÉCNICO

INFORME N°: 0617-2024-GAGS

DIRIGIDO A: Melecio Flores Noa
Presidente del Comité del Proceso LP-SM-4-2024-INBP-1

ASUNTO: EVALUACIÓN DE MUESTRAS DEL PROCEDIMIENTO DE SELECCIÓN LP-SM-4-2024-INBP-1- *SERVICIO DE UN PROFESIONAL ESPECIALISTA EXPERTO INDEPENDIENTE PARA INTEGRAR EL COMITÉ DE SELECCIÓN DEL PROCESO DE SELECCIÓN PARA LA "ADQUISICIÓN DE BORCEGUÍES DE SEGURIDAD PARA BOMBEROS DEL CUERPO GENERAL DE BOMBEROS VOLUNTARIOS DEL PERÚ Y CHOFERES MAQUINISTAS DE LA INTENDENCIA NACIONAL DE BOMBEROS DEL PERÚ" Y REVISIÓN DE MUESTRAS.*

REFERENCIA: ORDEN SERVICIO N° 227-2024

De mi consideración:

Presento mis cordiales saludos y así mismo adjunto los resultados obtenidos en la revisión y evaluación del cumplimiento de las especificaciones técnicas de las muestras presentadas por los postores para el proceso LP-SM-4-2024-INBP-1 "ADQUISICIÓN DE BORCEGUÍES DE SEGURIDAD PARA BOMBEROS DEL CUERPO GENERAL DE BOMBEROS VOLUNTARIOS DEL PERÚ Y CHOFERES MAQUINISTAS DE LA INTENDENCIA NACIONAL DE BOMBEROS DEL PERÚ"

Lima, 18 de Junio del 2024



GREGORIA AIDA GALINDO SAMANEZ
DNI N°25443807
RUC N°10254438079

Recibido
18/06/24
17:05

I. OBJETIVO

Revisar y evaluar que las muestras presentadas por los postores del proceso LP-SM-4-2024-INBP-1 "Adquisición de Borceguíes de Seguridad para Bomberos del Cuerpo General de Bomberos Voluntarios del Perú y Choferes Maquinistas de La Intendencia Nacional de Bomberos del Perú" hayan sido elaboradas conforme a las Especificaciones Técnicas requerida en las bases integradas.

Los aspectos o requisitos que se tomaron en cuenta para el cumplimiento de esta etapa de revisión y evaluación fueron las siguientes:

1. IDENTIFICACIÓN DE PARTICIPANTES

Para la identificación de participantes

Cuadro 1: Lista de Postores Participantes

NÚMERO DE POSTORES	NOMBRES DE POSTORES
1	WELLCO PERUANA S.A.
2	SEGURINDUSTRIA S.A
3	TRADE SANDDER GROUP S.A.C.
4	INDUSTRIAS MIXTAS DE APOYO LOGISTICO SOCIEDAD ANONIMA - INDUSTRIAS MIXTAS DE APOYO LOGISTICO S.A.

2. MUESTRAS PRESENTADAS POR LOS POSTORES:

Los postores deberán presentar:

- 1) Un par (01) como muestra del borceguíes de talla número 42
- 2) Una muestra del borceguí cortado por la mitad (de talón a punta).
- 3) Una carpeta con los materiales usados para la confección de sus muestras.

Cuadro 2: Lista de Muestras Requeridas

POSTORES	NOMBRE	MUESTRAS		
		1 par Borceguí	Corte Borceguí	Carpeta con Materiales
1	WELLCO PERUANA S.A.	✓	✓	✓
2	SEGURINDUSTRIA SA	✓	✓	✓
3	TRADE SANDDER GROUP S.A.C.	✓	✓	✓
4	INDUSTRIAS MIXTAS DE APOYO LOGISTICO SOCIEDAD ANONIMA - INDUSTRIAS MIXTAS DE APOYO LOGISTICO S.A.	✓	✓	✓

Observación:

- Todos los postores cumplieron con la presentación de las muestras solicitadas

3. EVALUACIÓN DE ACUERDO CON LA METODOLOGIA DESCRITA:

Para los aspectos de las características y/o requisitos funcionales que serán verificados mediante la presentación de las muestras se tendrá en cuenta lo establecido en el literal e) del numeral 2.2 Contenido de la Oferta del Capítulo II del Procedimiento de Selección de las Bases Integradas:

▪ **Cuadro 3: Borcegués presentados de acuerdo a las especificaciones técnicas**

DESCRIPCIÓN		POSTORES			
		1	2	3	4
DISEÑO	Los borcegués son de caña alta desde la planta caña debe tener una altura como mínimo 23.5 cm incluido el taco hasta el borde más alto superior	✓	✓	✓	✓
	Las muestras se presentan en talla 42.	✓	✓	✓	✓
	cuero combinado con lona, lleva lengüeta fuelle cerrado será hasta el sexto ojalillo y se ajusta por medio de pasadores,	✓	✓	✓	✓
	lleva (08) pares de ojalillo redondos de material de polímeros termoplástico de alta resistencia por pie	✓	✓	✓	✓
	tapa cierre en la parte interna del cierre de nylon número 5 tipo de color negro	✓	✓	X	✓
	los borceguís fabricados con inyección directa	✓	✓	✓	✓
	punta es redonda	✓	✓	✓	✓
	talón es rígido con termoplástico	✓	✓	✓	✓
	lleva puntera reforzada con punta acrílica o composite	✓	✓	✓	✓
	Los laterales de la caña y el fuelle son de lona impermeabilizada de 1000 A 1500 denier, el resto de la bota es de cuero.	✓	✓	✓	✓
CORTE	La capellada, los dos garibaldis, los dos laterales, la talonera y la tira de refuerzo del talón son fabricados cada uno de ellos en una sola pieza de cuero bovino.	✓	✓	✓	✓
	Los laterales de la caña son de tres piezas de lona de nylon de 1000 a 1500 denier. Dos piezas en el lateral interno donde va el cierre y una pieza en la cara exterior	X	X	✓	✓
	El cuello es de una pieza doblada de badana de ovino	✓	✓	✓	✓
	Fuelle de lengüeta es de nylon poliamida de 1000 a 1500 denier. Impermeable, con ribete Rip en todo su contorno	✓	✓	✓	✓
	Fuelle del cierre de nylon de costado es de malla textil antimicrobiana	✓	✓	X	✓
	Las tiras de refuerzo de talón y laterales son de cuero	✓	✓	✓	✓
CONSTRUCCIÓN Y APARADO	Forro interior es de malla antimicrobiana.	✓	✓	✓	✓
	Los borcegués son fabricados por la técnica de construcción de inyectado directo al corte, capaz de garantizar el cumplimiento de los requisitos indicados.	✓	✓	✓	✓
	Unión de las partes: no presenta fruncidos y son resistente al despegue; las costuras son de puntadas regulares y uniformes de 7 a 8 ppp, resistente al uso continuo.	✓	✓	✓	✓
	• Unión de cañas: 1 costuras guante o zigzag. Parte interna	✓	✓	✓	✓
	• Unión cuello, caña y cinta de seda con refuerzo extremo: 2 costuras (1 costura interna y 1 externas).	✓	✓	✓	✓
	• Costuras de tira externa de la caña: 6 costuras dispuestas 3 a cada extremo del largo de la tira	✓	X	X	✓

	• Costura de tira externa de refuerzo de caña: 3 costuras dispuestas (1 interna y 2 que van juntas en externo, externas, dos van juntas y una separada para formar el ojal de cuero).	✓	✓	✓	✓
	• Unión de caña con forro de badana acolchado de látex, Garibaldi: 2 costura contorno externo.	✓	✓	✓	✓
	• Costuras de lengüeta fuelle: 1 costuras sobre la capellada y 2 costura al contorno del garibaldi dispuestas una en cada lado.	✓	✓	✓	✓
	• Costuras de unión: 2 costuras de la caña armada con el garibaldi sobre la capellada con atraque, laterales, talonera.	✓	✓	✓	✓
	• Costuras de refuerzo lateral: 2 costuras dobles dispuestas a cada lado (lateral derecho e izquierdo).	✓	✓	✓	✓
	La capellada, los dos garibaldis y la talonera son de cuero, así como sus respectivos forros, son fabricados en una sola pieza de malla textil, entre el forro de la capellada y la talonera, se coloca la puntera y el contrafuerte.	✓	✓	✓	✓
	El fuelle y la caña, en tela de lona impermeabilizada, una y dos piezas respectivamente.	✓	✓	✓	✓
	Plantilla removible.	✓	✓	✓	✓
ARMADO	Horma anatómica, estilizada ergonómica, adecuado al pie de servidor(a)	✓	✓	✓	✓
	Los borceguíes son fabricados por el sistema inyectado directo al corte. Calzados estabilizados plenamente con horno de calor y frio.	✓	✓	✓	✓
	La plantilla removible para el borceguí es plantilla anatómica, removible Inyectada en PU con y badana natural que brinde mayor soporte y comodidad	✓	✓	✓	✓
	La lengüeta, cuello y capellada serán acolchado con látex de 3 mm con entretela de refuerzo	✓	X	✓	✓
	La falsa del armado para aramiditas será anti - perforante de 4.1 mm ± 0.5 mm de espesor de material.	✓	✓	✓	✓
	La puntera acrílica deberá estar completamente protegida.	✓	✓	✓	✓
	Los pasadores en material de alma de poliéster o nylon en diseño tubulares en color negro (largo 170 + 2cm. Diámetro 4 + 1 mm).	✓	✓	✓	✓
	Con acabado de tejido tubular y con terminales protectores de plástico o metálicos.	✓	✓	✓	✓
	Dimensión de la bota 23.5 cm (t-42) (dependiendo de la talla). De piso a caña.	✓	✓	✓	✓
ACABADO	La plantilla es anatómica, removible, inyectada con PU y badana, sin suciedad, manchas o restos de pegamento.	✓	✓	✓	✓
	· Sin hilos sueltos en las costuras.	✓	✓	✓	✓
	· Sin faltas en el cemento, pulido fino.	✓	✓	✓	✓
	· Bordes parejos.	✓	✓	✓	✓

Observaciones:

- Los postores 1, 2 y 3; no cumplen con las características solicitadas en el expediente Técnico de las bases integradas.
- El Postor 4 es el único que cumplen con las características solicitadas en el expediente Técnico de las bases integradas.

Cuadro 4: Aspectos de las Características y/o Requisitos funcionales

CARACTERÍSTICAS DE LOS BORCEGUÍE	POSTORES			
	1	2	3	4
Borceguíes presentados de acuerdo con las especificaciones técnicas	X	X	X	✓
Brillo homogéneo	✓	✓	✓	✓
Cortes centrados	✓	✓	✓	✓
Costuras parejas y bien rematadas	X	X	X	✓
Sin excesos de pegantes	✓	X	X	✓
Bien retocados	✓	X	X	✓
Sin arrugas en la punta ni en el talón y los lados bien tensionados	✓	✓	✓	✓
Punteras y contrafuertes bien posicionados y sin marcación de sus bordes sobre el corte.	✓	✓	✓	✓
Sin manchas, peladuras, cardados y cortaduras.	✓	✓	✓	✓
Accesorios, adornos o aplicaciones en perfecto estado bien pegados y cosidos.	✓	X	✓	✓
Sin deficiencias en el pegado.	✓	X	X	✓
Bordes de las plantas bien presentados.	✓	✓	✓	✓
Forros y plantillas internas sin arrugas ni protuberancias.	✓	✓	✓	✓
Borceguíes en su caja correctamente hermanos.	✓	✓	✓	✓
Tallaje correcto, tanto la calzada como el largo.	✓	✓	✓	✓

CONCLUSION:

Luego de realizar la evaluación y verificación de las especificaciones técnicas exigidas en el **literal e)** del numeral 2.2 Contenido de la Oferta del Capítulo II del Procedimiento de Selección de las Bases Integradas, se tiene el siguiente resultado técnico:

Cuadro 5: Resultados de la Evaluación

DESCRIPCIÓN	POSTORES			
	01	02	03	04
	WELLCO PERUANA S.A.	SEGURINDUSTRIA SA	TRADE SANDDER GROUP S.A.C.	INDUSTRIAS MIXTAS DE APOYO LOGISTICO SOCIEDAD ANONIMA - INDUSTRIAS MIXTAS DE APOYO LOGISTICO S.A.
BORCEGUIES DE CUERO	NO CUMPLE	NO CUMPLE	NO CUMPLE	SI CUMPLE

NOTA: SE ADJUNTA EL ANEXO 01 QUE FORMA PARTE INTEGRANTE DE ESTE INFORME TÉCNICO, CON LAS FOTOS DE LAS NO CONFORMIDADES ENCONTRADAS DURANTE LA EVALUACIÓN DE LAS MUESTRAS PRESENTADAS POR LOS POSTORES EN LA LP-SM-4-2024-INBP-1.

Sin otro en particular, quedo de UD.

Atentamente



.....
ING. GREGORIA AIDA GALINDO SAMANEZ

CIP: 65765

DNI N°25443807

RUC N°10254438079

ANEXO 01

(FOTOS DE NO CONFORMIDADES DE LA EVALUACIÓN DE LOS BORCEGUIES)

POSTOR 1: WELLCO PERUANA S.A.

POSTOR 2: SEGURINDUSTRIA SA

POSTOR 3: TRADE SANDDER GROUP S.A.C.

POSTOR 4: INDUSTRIAS MIXTAS DE APOYO LOGISTICO SOCIEDAD ANONIMA - INDUSTRIAS MIXTAS DE
APOYO LOGISTICO S.A.

A handwritten signature in blue ink, consisting of a large, stylized 'Q' followed by a vertical line and a horizontal stroke.

En la EETT – CORTE: Dice: Los laterales de la caña son de tres piezas de lona de nylon de 1000 a 1500 denier. Dos piezas en el lateral interno donde va el cierre y una pieza en la cara exterior.

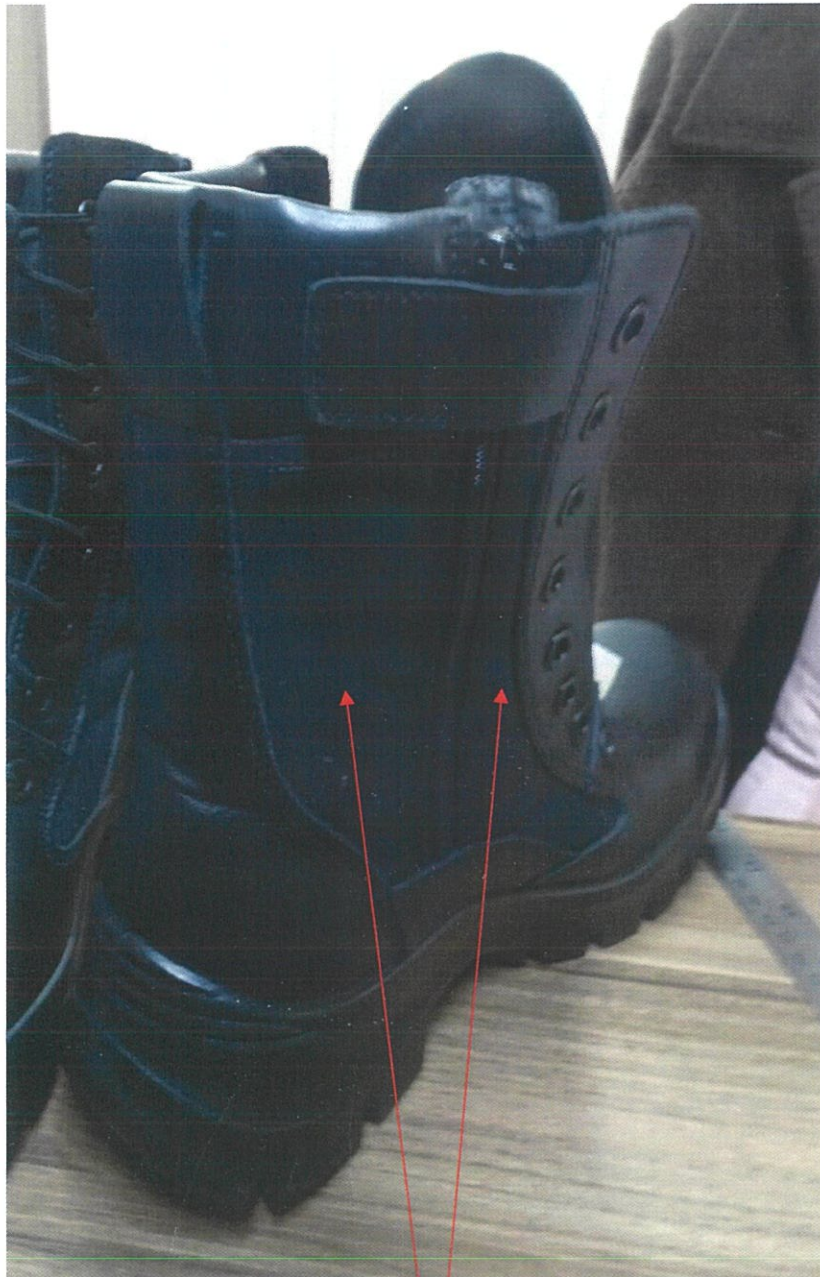

POSTOR 1: No cumple, con las piezas del lateral interno donde va el cierre

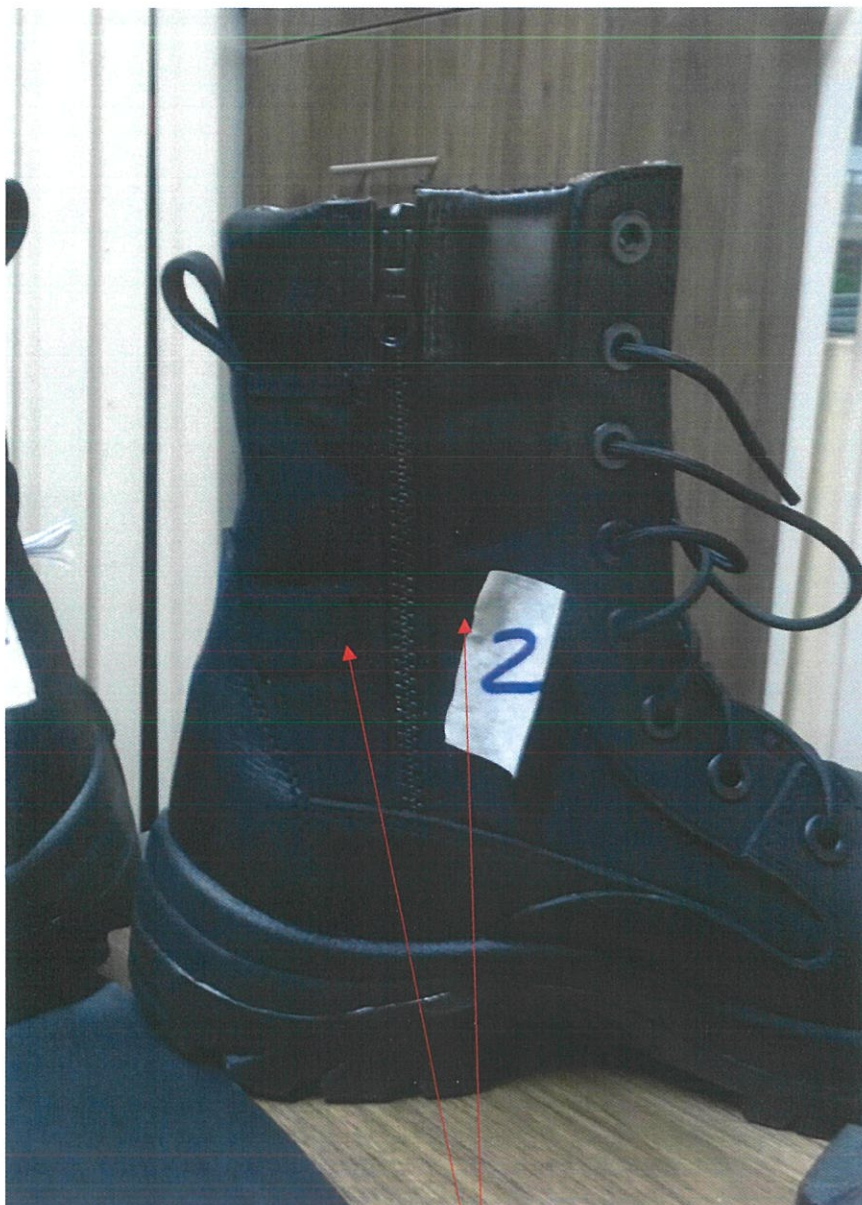

[Handwritten signature]

POSTOR 2: No cumple, con las piezas del lateral interno donde va el cierre



POSTOR 3: Si cumple, con las piezas del lateral interno donde va el cierre

g



POSTOR 4: Si cumple, con las piezas del lateral interno donde va el cierre

[Handwritten signature]

En las EETT – Construcción y Aparado-Dice: Costuras de tira externa de la caña:
6 costuras dispuestas 3 a cada extremo del largo de la tira.



POSTOR 1: Si cumple, con las costuras; 6 costuras dispuestas 3 a cada extremo del largo de la tira.



POSTOR 2: No cumple, con las costuras; 6 costuras dispuestas 3 a cada extremo del largo de la tira; solo tiene 2 en el extremo superior de la tira y 1 en el extremo inferior.

[Handwritten signature]



POSTOR 3: No cumple, con las costuras; 6 costuras dispuestas 3 a cada extremo del largo de la tira; solo tiene 1 en el extremo superior de la tira y 1 en el extremo inferior.



POSTOR 4: Si cumple, con las costuras; 6 costuras dispuestas 3 a cada extremo del largo de la tira.

En la EETT – Armado; Dice: La lengüeta, cuello y capellada serán acolchado con látex de 3 mm con entretela de refuerzo

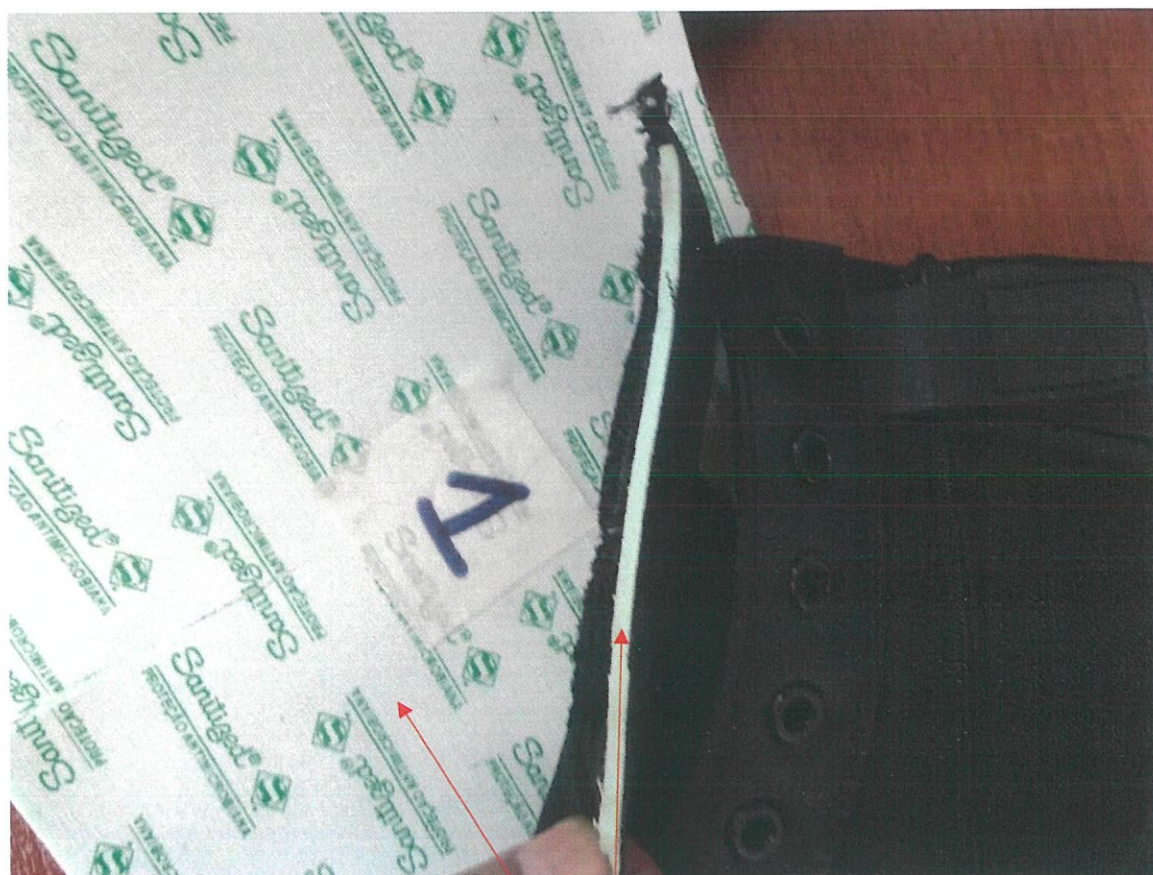

POSTOR 1: Si cumple, con La lengüeta, cuello y capellada serán acolchado con látex de 3 mm con entretela de refuerzo

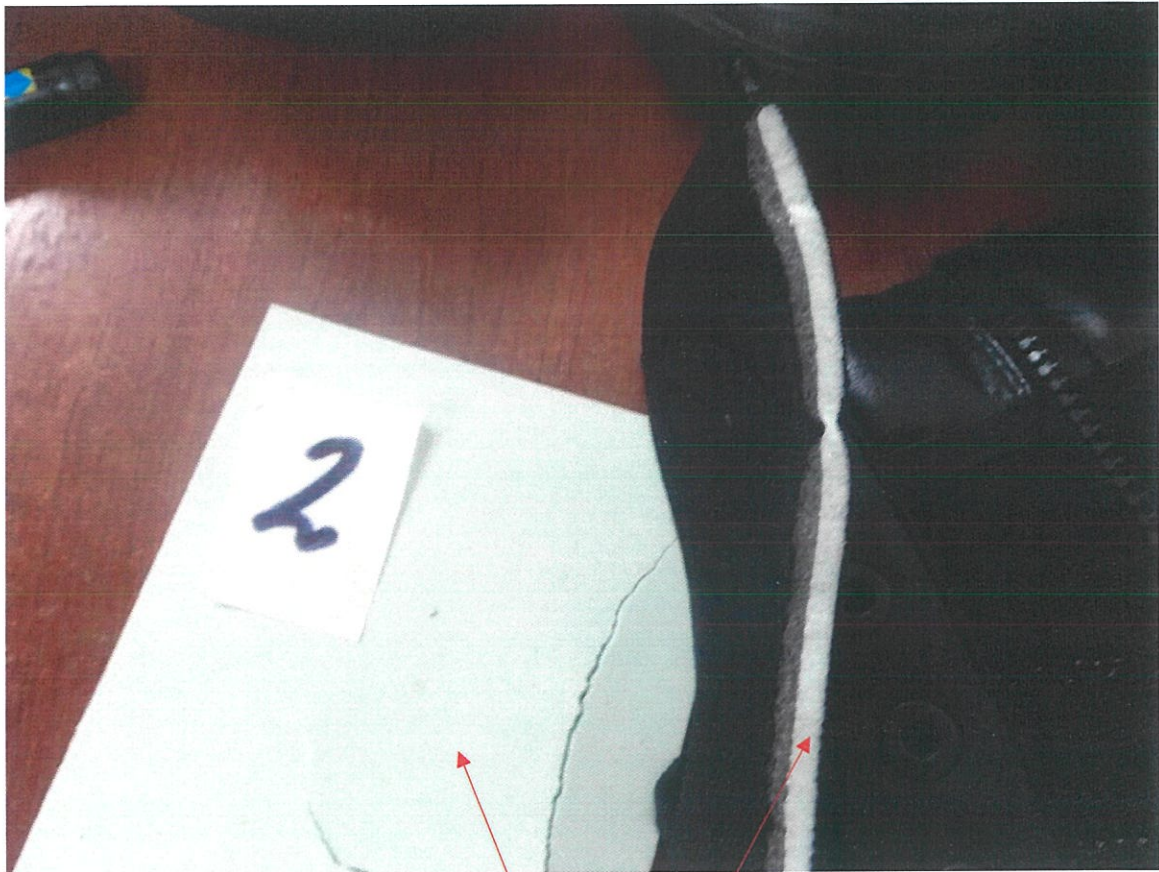

POSTOR 2: NO cumple, con La lengüeta, cuello y capellada serán acolchado con látex de 3 mm con entretela de refuerzo, debido a que el latex no tiene la entretela de refuerzo.



POSTOR 3: Si cumple, con La lengüeta, cuello y capellada serán acolchado con látex de 3 mm con entretela de refuerzo

A blue ink signature.



POSTOR 4: Si cumple, con La lengüeta, cuello y capellada serán acolchado con látex de 3 mm con entretela de refuerzo

Aspectos de las Características y/o Requisitos funcionales - Costuras parejas y bien rematadas



POSTOR 1: No cumple, debido a que las costuras no están bien rematadas, como refleja la imagen donde traspasa el dedo a través de ella; lo que expondría a las botas al ingreso de agua y/u otros agentes; en consecuencia, no se cumple con lo requerido en las bases.

A handwritten signature in blue ink, consisting of a stylized, cursive letter 'Q' followed by a long horizontal stroke.



POSTOR 2: No cumple, debido a que las costuras no están bien rematadas, como refleja la imagen donde traspasa el dedo a través de ella; lo que expondría a las botas al ingreso de agua y/u otros agentes; en consecuencia, no se cumple con lo requerido en las bases.



POSTOR 3: No cumple, puesto que las costuras no están parejas pero si bien rematadas; en consecuencia, no se cumple con lo requerido en las bases.

A handwritten signature in blue ink, consisting of a stylized 'G' followed by a flourish.

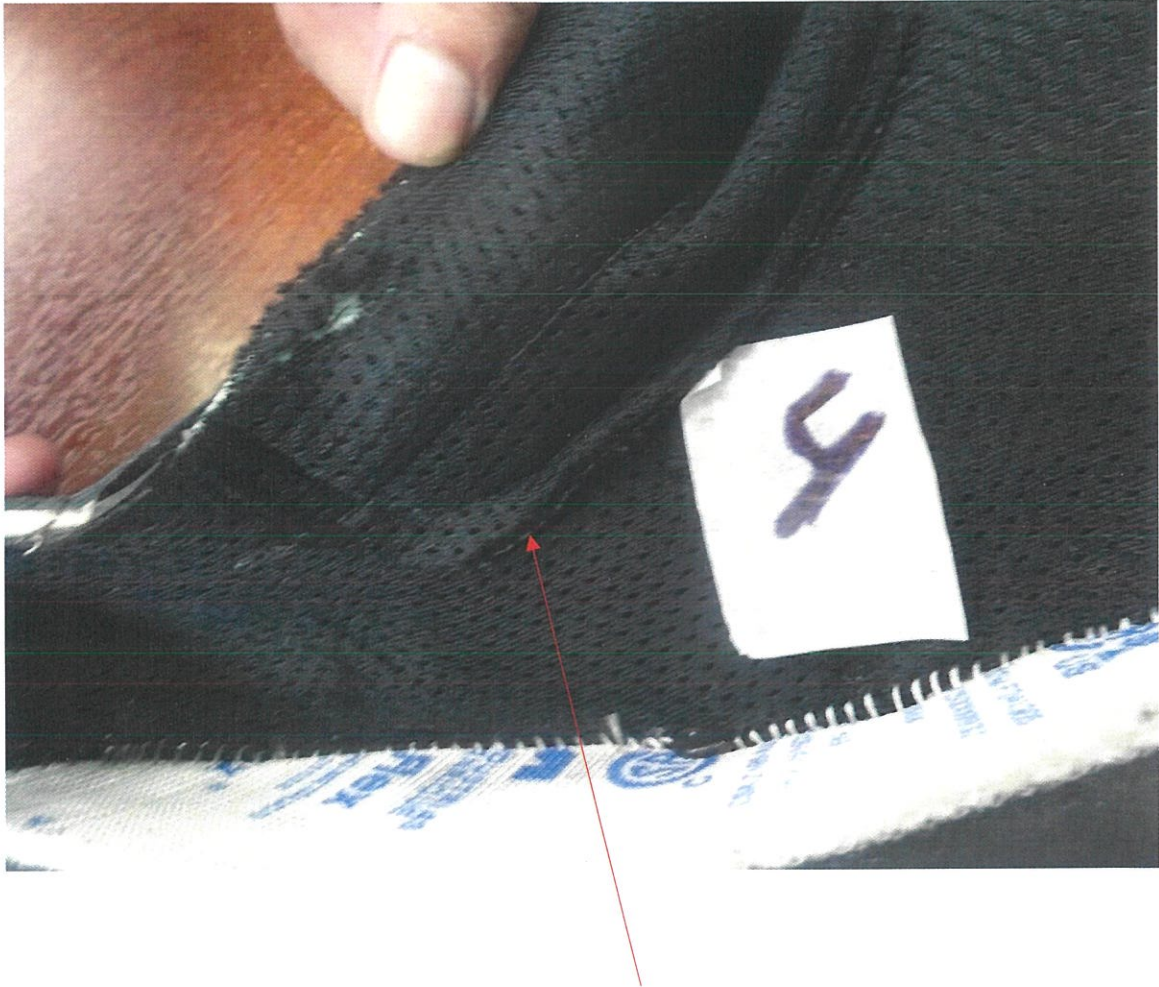

POSTOR 4: Si cumple, costuras parejas y bien rematadas, por lo tanto, cumple con lo requerido en las especificaciones técnicas.

A handwritten signature in blue ink, consisting of several overlapping loops and strokes.

Aspectos de las Características y/o Requisitos funcionales:

- Sin deficiencias en el pegado.
- Accesorios, adornos o aplicaciones en perfecto estado bien pegados y cosidos
- Sin exceso de pegantes
- Bien retocados



POSTOR 1: Si cumple, sin deficiencias en el pegado, asimismo, se evidencia la limpieza del pegado y costuras de la parte interna.



POSTOR 2: NO cumple, presenta deficiencias en el pegado, asimismo, se evidencia la falta de limpieza del pegado y en costuras de la parte interna.

A handwritten signature in blue ink, consisting of a stylized 'Z' or 'G' shape.



POSTOR 3: NO cumple, presenta deficiencias en el pegado, asimismo, se evidencia la falta de limpieza del pegado y en costuras de la parte interna.

g



POSTOR 4: Si cumple, sin deficiencias en el pegado, asimismo, se evidencia la limpieza del pegado y costuras de la parte interna.

tapa cierre en la parte interna del cierre de nylon número 5 color negro y de malla textil antimicrobiana



POSTOR 1: Si cumple, el tapa cierre de la parte interna del cierre de nylon es de color negro y de malla textil antimicrobiana



POSTOR 2: Si cumple, el tapa cierre de la parte interna del cierre de nylon es de color negro y de malla textil antimicrobiana

4



POSTOR 3: No cumple, el tapa cierre de la parte interna del cierre de nylon es de color negro pero no es de malla textil antimicrobiana.

[Handwritten signature]



POSTOR 4: Si cumple, el tapa cierre de la parte interna del cierre de nylon es de color negro y de malla textil antimicrobiana

g