

ACTA DE EVALUACIÓN, CALIFICACIÓN DE OFERTAS Y OTORGAMIENTO DE BUENA PRO

ADQUISICIÓN DE INDUMENTARIA PARA LOS/AS SERVIDORES/AS QUE REALIZAN TRABAJO DE CAMPO DEL PROGRAMA NACIONAL DE APOYO DIRECTO A LOS MÁS POBRES “JUNTOS”

Siendo el día 12 de junio de 2025, el Comité de Selección designado mediante Formato N° 005-2025-MIDIS/PNADP-UA, en adelante “El Comité”, conformado por: ROMINA DEL CARMEN CÁRDENAS NÚÑEZ Presidente; STEPHANIE VALENCIA LACAVÉRATZ, Primer Miembro Titular; y, ALEXANDER ROY PINILLOS BACA, Segundo Miembro Titular, se reunieron¹ con el propósito de evaluar, calificar las ofertas presentadas y otorgar la buena pro del procedimiento de selección.

a) ANTECEDENTES:

- Con fecha de 03 de abril de 2025, se publicó la convocatoria del procedimiento de selección de la Licitación Pública N° 001-2025-PNADP cuyo objeto de contratación es la Adquisición de Indumentaria para los/as Servidores/as que Realizan Trabajo de Campo del Programa Nacional de Apoyo Directo a los Más Pobres “JUNTOS”.
- Mediante Memorando N° 004-2025-MIDIS/PNADP-LP001-2025 de fecha 26 de mayo de 2025, se solicitó a la Unidad de Recursos Humanos como área usuaria y técnica la verificación y validación de las ofertas presentadas.
- Con fecha 27 de mayo de 2025, mediante Memorando N° 000833-2025-MIDIS/PNADP-URH, la Unidad de Recursos Humanos, solicitó ampliación hasta el 30 de mayo de 2025 para la verificación y validación técnica de las ofertas, ello considerando la cantidad de muestras a evaluar; postergándose ese mismo día en la plataforma del SEACE.
- A través de la plataforma del SEACE con fecha 30 de mayo de 2025, se postergó la evaluación y calificación de ofertas y el otorgamiento de la buena pro, a razón de la no remisión de la verificación y validación del área usuaria.
- Con fecha 30 de mayo de 2025, mediante Memorando N° 000855-2025-MIDIS/PNADP-URH, la Unidad de Recursos Humanos, solicitó ampliación hasta el 04 de junio de 2025 para la verificación y validación técnica de las ofertas, ello considerando la revisión de la documentación.
- A través de la plataforma del SEACE con fecha 02 de junio de 2025, se postergó la evaluación y calificación de ofertas y el otorgamiento de la buena pro, a solicitud del área usuaria.
- Mediante Memorando N° 005-2025-MIDIS/PNADP-LP001-2025 de fecha 04 de junio de 2025, el comité de selección reiteró a la Unidad de Recursos Humanos la verificación y validación de las ofertas presentadas.
- Mediante Memorando N° 000882-2025-MIDIS/PNADP-URH de fecha 04 de junio de 2025, la Unidad de Recursos Humanos solicitó ampliación de plazo hasta el 10 de junio de 2025, debido a que solicitó opinión técnica a la Unidad de Comunicación e Imagen respecto al color y logotipos, sin obtener respuesta; postergándose ese mismo día en la plataforma del SEACE.
- A través de la plataforma del SEACE con fecha 10 de junio de 2025, se postergó la evaluación y calificación de ofertas y el otorgamiento de la buena pro, a razón de la no remisión de la verificación y validación del área usuaria.
- Mediante Memorando N° 000919-2025-MIDIS/PNADP-URH de fecha 10 de junio de 2025, la Unidad de Recursos Humanos solicitó ampliación de plazo hasta el 12 de junio de 2025, debido

¹ Opinión N° 153-2016/DTN: “(...) El quorum para el funcionamiento del comité de selección puede darse -en principio con la asistencia física de todos sus miembros; no obstante ello, las Entidades pueden utilizar las tecnologías de la comunicación en lo que concierne a las actuaciones del comité de selección, siempre y cuando la naturaleza de las etapas o actos hagan viable que estas puedan ser empleadas, adoptándose los mecanismos que otorguen validez legal a las manifestaciones de voluntad realizadas por los miembros del comité y verificando que hayan contado o cuenten con la información necesaria –documentos– para la toma de decisiones(...)”



a que solicitó opinión técnica a la Unidad de Comunicación e Imagen respecto al color y logotipos, sin obtener respuesta; postergándose ese mismo día en la plataforma del SEACE.

- A través de la plataforma del SEACE con fecha 11 de junio de 2025, se postergó la evaluación y calificación de ofertas y el otorgamiento de la buena pro, a solicitud del área usuaria.
- Con Memorando N° 000924-2025-MIDIS/PNADP-URH de fecha 12 de junio de 2025, la Unidad de Recursos Humanos, remitió el Informe N° 00237-2025-MIDIS/PNADP-URH-CDH, el Informe de Peritaje del ingeniero textil contratado, el Memorando N° 000194-2025-MIDIS/PNADP-UCI e Informe N° 000012-2025-MIDIS/PNADP-UCI-CECC de la Unidad de Comunicación e Imagen, mediante los cuales señalan que:

Para el Ítem N.º 1: *Casaca impermeable con capucha*:

- Corporación Cruz Textil S.A.C. – CORCRUTEX S.A.C.: CUMPLE con lo solicitado en las Bases Integradas.
- Inversiones Mildaza S.C.R.L.: CUMPLE con lo solicitado en las Bases Integradas.

Para al Ítem N.º 2: Polo de algodón manga larga unisex, se identificó que un (01) postor cumplió con las evaluaciones textil, documental y comunicacional:

- Corporación G&G Christ Lives E.I.R.L.: CUMPLE con lo solicitado en las Bases Integradas.

Para el Ítem N.º 3: Chaleco drill con cintas reflectivas, se verificó que un (01) postor cumplió con los criterios establecidos:

- Confecciones George S.A.C.: CUMPLE con lo solicitado en las Bases Integradas

Para el Ítem N.º 4: Mochila de capacidad de 25L, se evidenció que un (01) postor superó las evaluaciones técnicas y documentarias:

- Corporación G&G Christ Lives E.I.R.L.: CUMPLE con lo solicitado en las Bases Integradas.

b) REGISTRO DE PARTICIPANTES:

En la fecha establecida en el cronograma, se verificó el registro electrónico de los siguientes participantes:

Nro.	RUC/Código	Nombre o Razón Social	Fecha de registro en el procedimiento	Estado
1	10102688690	VASQUEZ HUANGAL JOSE ALMICAR	21/05/2025	Válido
2	10200591734	SULCA ROJAS ESTEBAN IVAN	07/04/2025	Válido
3	10220985941	VASQUEZ SARASI SARA VERONICA	10/04/2025	Válido
4	10406562200	BRAÑEZ BARONA SANTIAGO PEDRO	04/04/2025	Válido
5	10438055318	PEREZ IGNACIO CARINA DORIS	21/04/2025	Válido
6	10440479320	ASCUES VENEGAS MAYRA ALEJANDRA	04/04/2025	Válido
7	10449447731	LUIS VALLE ROSA VANESA	29/04/2025	Válido
8	10449720925	HUAMAN GOMEZ JHUNIOR ALEJANDRO	08/04/2025	Válido
9	10450035233	JACOBIN RIVERA JHONN ALEJO	16/04/2025	Válido
10	10488790825	TRUCIOS CARDENAS JOHANN OSMAR	22/05/2025	Válido
11	10604280121	VALCARCEL AMASIFUEN JAIRA JULIANA	04/04/2025	Válido
12	10706937931	LA ROSA BARDALES ADRIANO SEBASTIAN	03/05/2025	Válido
13	20100432472	CIA INDUSTRIAL ALFISA S R LTDA	04/04/2025	Válido
14	20292674563	DI.ME.FA. SRL	11/04/2025	Válido
15	20475293283	MERCANTIL BEDON EIRL	10/04/2025	Válido
16	20501842347	INDUSTRIAS MIXTAS DE APOYO LOGISTICO SOCIEDAD ANONIMA - INDUSTRIAS MIXTAS DE APOYO LOGISTICO S.A.	20/05/2025	Válido
17	20504109195	MASILJO PERU SOCIEDAD ANONIMA CERRADA	14/04/2025	Válido
18	20507870016	INVERSIONES MILDZA SOCIEDAD COMERCIAL DE RESPONSABILIDAD LIMITADA	16/05/2025	Válido
19	20510089368	ROSA EFE MODA S.A.C.	15/04/2025	Válido
20	20510140657	FULL TEXTIL E.I.R.L.	11/04/2025	Válido
21	20513344181	MANUFACTURAS YOU MILL S.A.C.	07/04/2025	Válido
22	20514505668	CONFECCIONES GEORGE SAC	22/04/2025	Válido
23	20515560115	WORLD SAFETY PERU S.R.L.	19/05/2025	Válido
24	20515669125	JAROMI CORPORATION SOCIEDAD ANONIMA CERRADA	13/05/2025	Válido



Firmado digitalmente por
CARDENAS NUNEZ Romina Del
Carmen FAU 20511268401 soft
Motivo: Doy V° B°
Fecha: 12.06.2025 17:40:09 -05:00



Firmado digitalmente por VALENCIA
LACAVERATZ Stephanie FAU
20511268401 soft
Motivo: Soy el autor del documento
Fecha: 12.06.2025 17:56:36 -05:00

Firmado digitalmente por PINILLOS
BACA Alexander Roy FAU
20511268401 soft
Motivo: Soy el autor del documento
Fecha: 12.06.2025 18:22:45 -05:00

Nro.	RUC/Código	Nombre o Razón Social	Fecha de registro en el procedimiento	Estado
25	20517990036	GERMAR EMPRESA INDIVIDUAL DE RESPONSABILIDAD LIMITADA - GERMAR EIRL	04/04/2025	Válido
26	20524855250	TRAMELDS SAC	18/05/2025	Válido
27	20536689096	COMERCIAL DISTRIBUIDORA BAYONA S.A.C. - CODISBA S.A.C.	22/04/2025	Válido
28	20536829106	MANCHARETO SOCIEDAD ANONIMA CERRADA - MANCHARETO S.A.C.	04/04/2025	Válido
29	20537916380	LESE 6 S.A.C.	07/04/2025	Válido
30	20546980546	PARI'S GROUP INVERSIONES E.I.R.L	03/05/2025	Válido
31	20547683626	GRUPO ALL YOU S.A.C.	25/04/2025	Válido
32	20549684182	GRAMA SPORT SOCIEDAD COMERCIAL DE RESPONSABILIDAD LIMITADA - GRAMA SPORT S.R.L.	07/05/2025	Válido
33	20550534135	MACROASSYSTEMP E.I.R.L.	19/05/2025	Válido
34	20550998638	DRAF & ASOCIADOS S.A.C.	22/04/2025	Válido
35	20555098759	CORPORACION MAUCARI S.A.C.	14/05/2025	Válido
36	20556321389	WARMY INVERSIONES S.A.C.	04/04/2025	Válido
37	20557106431	CORPORACIONES GEORSA S.A.C.	23/04/2025	Válido
38	20562654063	CORPORACION CRUZ TEXTIL S.A.C - CORCRUTEX S.A.C	09/04/2025	Válido
39	20563787075	PORTEXPORT SOCIEDAD ANONIMA CERRADA	29/04/2025	Válido
40	20565506073	JHONHEN PERU S.A.C.	21/05/2025	Válido
41	20600272749	TEXUSINE S.A.C.	04/04/2025	Válido
42	20600340949	KADOSH CORPORATION S.A.C.	19/05/2025	Válido
43	20600921925	C.B.C. INVERSIONES DEL SUR SOCIEDAD ANONIMA CERRADA - CBC INVERSUR S.A.C.	16/04/2025	Válido
44	20601134269	GRUPO PAES PERU S.A.C.	09/04/2025	Válido
45	20601275695	DLG SOLUCIONES S.A.C.	04/04/2025	Válido
46	20601276594	DEMAN S.A.C.	14/05/2025	Válido
47	20601328624	MODAS & STYLOS IVET S.A.C.	14/04/2025	Válido
48	20601570263	SOLUCIONES INTEGRALES GRAFICAS A MEDIDA S.A.C. - SIGRAM S.A.C.	17/05/2025	Válido
49	20601617286	AMBAR AGE S.A.C.	08/04/2025	Válido
50	20602221301	MULTISERVICIOS Y MARKETING S.A.C.	04/04/2025	Válido
51	20603355467	CORPORACION INDUSTRIAL DE LAS MALETAS E.I.R.L.	22/04/2025	Válido
52	20603454899	SELTA EMPRESA INDIVIDUAL DE RESPONSABILIDAD LIMITADA - SELTA E.I.R.L.	05/04/2025	Válido
53	20603634684	CONFECCIONES TANTA S.A.C.	23/04/2025	Válido
54	20604337691	D & F CLEAN S.A.C.	01/05/2025	Válido
55	20604354634	CATCON GROUP SOCIEDAD ANONIMA CERRADA	11/05/2025	Válido
56	20604943362	BLACK DIAMOND INDUSTRIAL S.A.C.	09/04/2025	Válido
57	20605095772	CAFÉ Y TELAS SOCIEDAD ANONIMA CERRADA	03/05/2025	Válido
58	20606119527	SAFESHIELD S.A.C.	04/04/2025	Válido
59	20607094102	DABEL PUBLICIDAD E.I.R.L.	04/04/2025	Válido
60	20607190748	IMPORTACIONES CHARAI SOCIEDAD ANONIMA CERRADA	13/04/2025	Válido
61	20607273244	EPDS IMSEGMET SOCIEDAD ANONIMA CERRADA	07/04/2025	Válido
62	20607306673	CORPORACION G&G CHRIST LIVES E.I.R.L.	30/04/2025	Válido
63	20607317250	ENGINEERING AND QUALITY SOCIEDAD ANONIMA CERRADA - ENGINEERING AND QUALITY S.A.C.	13/04/2025	Válido
64	20607396516	COMERCIO E INVERSIONES ANCCAS S.A.C.	17/05/2025	Válido
65	20607778125	CASALINA & CIA E.I.R.L.	15/05/2025	Válido
66	20607821608	BGS PERU CO. LTD. E.I.R.L.	10/04/2025	Válido
67	20608059360	GRUPO MARDOMI S.A.C.	04/04/2025	Válido
68	20608617176	KALI INVERSIONES Y SERVICIOS GENERALES E.I.R.L	07/04/2025	Válido
69	20609030977	DAYANIP S.A.C.	05/04/2025	Válido
70	20609298996	CORPORACION FLORES FC S.A.C.	07/04/2025	Válido
71	20609384043	GRUPO V&S ASOCIADOS S.R.L. - GRUPO V&S ASOCIADOS	08/04/2025	Válido
72	20609778831	MILANTEX PERU E.I.R.L.	08/04/2025	Válido
73	20610239171	SOLUCIONES YOSANG S.A.C.	13/04/2025	Válido
74	20610826092	RG SOLUCIONES TECNOLOGICAS INDUSTRIALES S.A.C.	11/04/2025	Válido
75	20611580429	REDEL SERVICIOS GENERALES S.A.C.	17/05/2025	Válido
76	20612404497	COMPANY SHAYLI E.I.R.L.	18/05/2025	Válido
77	20612648671	BUSINESS TAGBLU S.A.C.	15/04/2025	Válido



Firmado digitalmente por
CARDENAS NUNEZ Romina Del
Carmen FAU 20511268401 soft
Motivo: Doy V° B°
Fecha: 12.06.2025 17:40:14 -05:00



Firmado digitalmente por VALENCI
LACAVERATZ Stephanie FAU
20511268401 soft
Motivo: Soy el autor del documento
Fecha: 12.06.2025 17:56:51 -05:00

Firmado digitalmente por PINILLOS
BACA Alexander Roy FAU
20511268401 soft
Motivo: Soy el autor del documento
Fecha: 12.06.2025 18:22:56 -05:00

c) **PRESENTACIÓN DE OFERTAS:**

Con fecha 23 de mayo de 2025, se llevó a cabo la Etapa de Presentación de Ofertas de manera electrónica a través del SEACE, habiéndose presentado las ofertas de los siguientes postores:

Nro.	RUC/Código	Nombre o Razón Social	Fecha de registro	Fecha de presentación	Hora de presentación	Estado de la propuesta	Estado
1	20602221301	MULTISERVICIOS Y MARKETING S.A.C.	23/05/2025	23/05/2025	22:37:18	Enviado	Valido
2	20607094102	DABEL PUBLICIDAD E.I.R.L.	23/05/2025	23/05/2025	23:19:53	Enviado	Valido
3	20600272749	TEXUSINE S.A.C.	23/05/2025	23/05/2025	23:09:39	Enviado	Valido
4	20517990036	GERMAR EMPRESA INDIVIDUAL DE RESPONSABILIDAD LIMITADA - GERMAR EIRL	23/05/2025	23/05/2025	09:28:50	Enviado	Valido
5	20513344181	MANUFACTURAS YOU MILL S.A.C.	23/05/2025	23/05/2025	19:15:33	Enviado	Valido
6	20562654063	CORPORACION CRUZ TEXTIL S.A.C - CORCRUTEX S.A.C	23/05/2025	23/05/2025	19:48:06	Enviado	Valido
7	20475293283	MERCANTIL BEDON EIRL	23/05/2025	23/05/2025	21:42:49	Enviado	Valido
8	20601328624	MODAS & STYLOS IVET S.A.C.	23/05/2025	23/05/2025	19:45:35	Enviado	Valido
9	20514505668	CONFECCIONES GEORGE SAC	23/05/2025	23/05/2025	21:40:36	Enviado	Valido
10	20607306673	CORPORACION G&G CHRIST LIVES E.I.R.L.	23/05/2025	23/05/2025	20:39:06	Enviado	Valido
11	20607306673	CORPORACION G&G CHRIST LIVES E.I.R.L.	23/05/2025	23/05/2025	19:43:38	Enviado	Valido
12	20607306673	CORPORACION G&G CHRIST LIVES E.I.R.L.	23/05/2025	23/05/2025	22:45:54	Enviado	Valido
13	20607306673	CORPORACION G&G CHRIST LIVES E.I.R.L.	23/05/2025	23/05/2025	22:03:52	Enviado	Valido
14	20546980546	PARI'S GROUP INVERSIONES E.I.R.L	23/05/2025	23/05/2025	23:24:31	Enviado	Valido



Firmado digitalmente por
CARDENAS NÚÑEZ Romina Del
Carmen FAU 20511268401 soft
Motivo: Doy V° B°
Fecha: 12.06.2025 17:40:21 -05:00



Firmado digitalmente por VALENCIA
LACAVERATZ Stephanie FAU
20511268401 soft
Motivo: Soy el autor del documento
Fecha: 12.06.2025 17:57:01 -05:00

Firmado digitalmente por PINILLOS
BACA Alexander Roy FAU
20511268401 soft
Motivo: Soy el autor del documento
Fecha: 12.06.2025 18:23:08 -05:00

Nro.	RUC/Código	Nombre o Razón Social	Fecha de registro	Fecha de presentación	Hora de presentación	Estado de la propuesta	Estado
15	20507870016	INVERSIONES MILDADA SOCIEDAD COMERCIAL DE RESPONSABILIDAD LIMITADA	23/05/2025	23/05/2025	19:41:10	Enviado	Valido
16	20515560115	WORLD SAFETY PERU S.R.L.	23/05/2025	23/05/2025	20:21:30	Enviado	Valido
17	20600340949	KADOSH CORPORATION S.A.C.	23/05/2025	23/05/2025	22:15:48	Enviado	Valido
18	10102688690	VASQUEZ HUANGAL JOSE ALMICAR	23/05/2025	23/05/2025	22:31:45	Enviado	Valido

Nro. ítem	Descripción del ítem			
RUC / Código	Nombre o Razón Social	Fecha Presentación	Hora Presentación	Forma de presentación
1	CASACA IMPERMEABLE CON CAPUCHA			
20517990036	GERMAR EMPRESA INDIVIDUAL DE RESPONSABILIDAD LIMITADA - GERMAR EIRL	23/05/2025	09:28:50	Electronico
20513344181	MANUFACTURAS YOU MILL S.A.C.	23/05/2025	19:15:33	Electronico
20507870016	INVERSIONES MILDADA SOCIEDAD COMERCIAL DE RESPONSABILIDAD LIMITADA	23/05/2025	19:41:10	Electronico
20601328624	MODAS & STYLOS IVET S.A.C.	23/05/2025	19:45:35	Electronico
20562654063	CORPORACION CRUZ TEXTIL S.A.C - CORCRUTEX S.A.C	23/05/2025	19:48:06	Electronico
20515560115	WORLD SAFETY PERU S.R.L.	23/05/2025	20:21:30	Electronico
20514505668	CONFECCIONES GEORGE SAC	23/05/2025	21:40:36	Electronico
20475293283	MERCANTIL BEDON EIRL	23/05/2025	21:42:49	Electronico
20607306673	CORPORACION G&G CHRIST LIVES E.I.R.L.	23/05/2025	22:45:54	Electronico
20600272749	TEXUSINE S.A.C.	23/05/2025	23:09:39	Electronico
RUC / Código				
2	POLO ALGODÓN MANGA LARGA UNISEX			
20517990036	GERMAR EMPRESA INDIVIDUAL DE RESPONSABILIDAD LIMITADA - GERMAR EIRL	23/05/2025	09:28:50	Electronico
20513344181	MANUFACTURAS YOU MILL S.A.C.	23/05/2025	19:15:33	Electronico
20507870016	INVERSIONES MILDADA SOCIEDAD COMERCIAL DE RESPONSABILIDAD LIMITADA	23/05/2025	19:41:10	Electronico
20607306673	CORPORACION G&G CHRIST LIVES E.I.R.L.	23/05/2025	19:43:38	Electronico
20601328624	MODAS & STYLOS IVET S.A.C.	23/05/2025	19:45:35	Electronico
20515560115	WORLD SAFETY PERU S.R.L.	23/05/2025	20:21:30	Electronico
20514505668	CONFECCIONES GEORGE SAC	23/05/2025	21:40:36	Electronico
20600272749	TEXUSINE S.A.C.	23/05/2025	23:09:39	Electronico
20607094102	DABEL PUBLICIDAD E.I.R.L.	23/05/2025	23:19:53	Electronico
RUC / Código				
3	CHALECO DRILL CON CINTAS REFLECTIVAS			
20517990036	GERMAR EMPRESA INDIVIDUAL DE RESPONSABILIDAD LIMITADA - GERMAR EIRL	23/05/2025	09:28:50	Electronico
20513344181	MANUFACTURAS YOU MILL S.A.C.	23/05/2025	19:15:33	Electronico
20515560115	WORLD SAFETY PERU S.R.L.	23/05/2025	20:21:30	Electronico
20607306673	CORPORACION G&G CHRIST LIVES E.I.R.L.	23/05/2025	20:39:06	Electronico
20514505668	CONFECCIONES GEORGE SAC	23/05/2025	21:40:36	Electronico
20475293283	MERCANTIL BEDON EIRL	23/05/2025	21:42:49	Electronico
20600340949	KADOSH CORPORATION S.A.C.	23/05/2025	22:15:48	Electronico
RUC / Código				
4	MOCHILA DE CAPACIDAD DE 25L			
20517990036	GERMAR EMPRESA INDIVIDUAL DE RESPONSABILIDAD LIMITADA - GERMAR EIRL	23/05/2025	09:28:50	Electronico
20513344181	MANUFACTURAS YOU MILL S.A.C.	23/05/2025	19:15:33	Electronico
20515560115	WORLD SAFETY PERU S.R.L.	23/05/2025	20:21:30	Electronico
20607306673	CORPORACION G&G CHRIST LIVES E.I.R.L.	23/05/2025	22:03:52	Electronico
10102688690	VASQUEZ HUANGAL JOSE ALMICAR	23/05/2025	22:31:45	Electronico
20602221301	MULTISERVICIOS Y MARKETING S.A.C.	23/05/2025	22:37:18	Electronico
20546980546	PARIS GROUP INVERSIONES E.I.R.L	23/05/2025	23:24:31	Electronico

d) ADMISIBILIDAD DE OFERTAS:

En Acto Privado, el Comité de Selección procedió a la apertura de las ofertas recibidas a través del SEACE, para verificar la presentación de los documentos requeridos en las bases del presente procedimiento de selección:

ITEM N° 1: CASCA IMPERMEABLE CON CAPUCHA

Documentación de presentación obligatoria:	GERMAR EMPRESA INDIVIDUAL DE RESPONSABILIDAD LIMITADA - GERMAR EIRL	MANUFACTURAS YOU MILL S.A.C.	INVERSIONES MILDAZA SOCIEDAD COMERCIAL DE RESPONSABILIDAD LIMITADA	MODAS & STYLOS IVET S.A.C.	CORPORACION CRUZ TEXTIL S.A.C - CORCRUTEX S.A.C	WORLD SAFETY PERU S.R.L.	CONFECCIONES GEORGE SAC	MERCANTIL BEDON EIRL	CORPORACION G&G CHRIST LIVES E.I.R.L.	TEXUSINE S.A.C.
a) Declaración jurada de datos del postor. (Anexo N° 1)	PRESENTÓ	PRESENTÓ	PRESENTÓ	PRESENTÓ	PRESENTÓ	PRESENTÓ	PRESENTÓ	PRESENTÓ	PRESENTÓ	PRESENTÓ
b) Documento que acredite la representación de quien suscribe la oferta. En caso de persona jurídica, copia del certificado de vigencia de poder del representante legal, apoderado o mandatario designado para tal efecto. En caso de persona natural, copia del documento nacional de identidad o documento análogo, o del certificado de vigencia de poder otorgado por persona natural, del apoderado o mandatario, según corresponda. En el caso de consorcios, este documento debe ser presentado por cada uno de los integrantes del consorcio que suscriba la promesa de consorcio, según corresponda.	PRESENTÓ	PRESENTÓ	PRESENTÓ	PRESENTÓ	PRESENTÓ	PRESENTÓ	PRESENTÓ	PRESENTÓ	PRESENTÓ	PRESENTÓ



Firmado digitalmente por
CARDENAS NUNEZ Romina Del
Carmen FAU 20511268401 soft
Motivo: Doy V° B°
Fecha: 12.06.2025 17:40:35 -05:00



Firmado digitalmente por VALENCIA
LACAVERTZ Stephanie FAU
20511268401 soft
Motivo: Soy el autor del documento
Fecha: 12.06.2025 17:57:28 -05:00

Firmado digitalmente por PINILLOS
BACA Alexander Roy FAU
20511268401 soft
Motivo: Soy el autor del documento
Fecha: 12.06.2025 18:23:36 -05:00

c) Declaración jurada de acuerdo con el literal b) del artículo 52 del Reglamento (Anexo N°2)	PRESENTÓ	PRESENTÓ	PRESENTÓ	PRESENTÓ	PRESENTÓ	PRESENTÓ	PRESENTÓ	PRESENTÓ	PRESENTÓ	PRESENTÓ
d) Declaración jurada de cumplimiento de las Especificaciones Técnicas contenidas en el numeral 3.1 del Capítulo III de la presente sección. (Anexo N° 3)	PRESENTÓ	PRESENTÓ	PRESENTÓ	PRESENTÓ	PRESENTÓ	PRESENTÓ	PRESENTÓ	PRESENTÓ	PRESENTÓ	PRESENTÓ
e) El postor debe presentar muestras, de acuerdo al siguiente detalle: PRESENTACIÓN DE MUESTRAS PARA LA ADMISIÓN DE OFERTAS Las muestras tienen por finalidad verificar la calidad de las prendas ofertadas para confirmar el cumplimiento de las características técnicas definidas en el numeral 8.1 de las especificaciones técnicas.	NO PRESENTÓ	PRESENTÓ (Guía remisión 23/05/2025 4:29pm)	PRESENTÓ (Guía remisión 23/05/2025 5:27pm)	PRESENTÓ (Guía remisión 23/05/2025 4:12 pm)	PRESENTÓ (Guía remisión 23/05/2025 4:31 pm)	PRESENTÓ (Guía remisión 23/05/2025 5:25 pm)	PRESENTÓ (Guía remisión 23/05/2025 3:50 pm)	PRESENTÓ (Guía remisión 23/05/2025 3:30 pm)	NO PRESENTÓ	PRESENTÓ (Guía remisión 23/05/2025 4:59 pm)
f) Declaración jurada de plazo de entrega. (Anexo N° 4)	PRESENTÓ	PRESENTÓ	PRESENTÓ	PRESENTÓ	PRESENTÓ	PRESENTÓ	PRESENTÓ	PRESENTÓ	PRESENTÓ	PRESENTÓ



Firmado digitalmente por
CARDENAS NUNEZ Romina Del
Carmen FAU 20511268401 soft
Motivo: Doy V° B°
Fecha: 12.06.2025 17:40:42 -05:00



Firmado digitalmente por VALENCIA
LACAVERTZ Stephanie FAU
20511268401 soft
Motivo: Soy el autor del documento
Fecha: 12.06.2025 17:57:40 -05:00

Firmado digitalmente por PINILLOS
BACA Alexander Roy FAU
20511268401 soft
Motivo: Soy el autor del documento
Fecha: 12.06.2025 18:23:52 -05:00

g) Promesa de consorcio con firmas legalizadas, de ser el caso, en la que se consigne los integrantes, el representante común, el domicilio común y las obligaciones a las que se compromete cada uno de los integrantes del consorcio así como el porcentaje equivalente a dichas obligaciones. (Anexo N° 5)	NO CORRESPONDE NO ES CONSORCIO	NO CORRESPONDE NO ES CONSORCIO	NO CORRESPONDE NO ES CONSORCIO	NO CORRESPONDE NO ES CONSORCIO	NO CORRESPONDE NO ES CONSORCIO	NO CORRESPONDE NO ES CONSORCIO	NO CORRESPONDE NO ES CONSORCIO	NO CORRESPONDE NO ES CONSORCIO	NO CORRESPONDE NO ES CONSORCIO	NO CORRESPONDE NO ES CONSORCIO
h) El precio de la oferta en SOLES . Adjuntar obligatoriamente el Anexo N° 6 . El precio total de la oferta y los subtotales que lo componen son expresados con dos (2) decimales. Los precios unitarios pueden ser expresados con más de dos (2) decimales.	PRESENTÓ: S/ 599,413.90	PRESENTÓ: S/ 148,007.00	PRESENTÓ: S/ 108,000.00	PRESENTÓ: S/ 133, 040.00	PRESENTÓ: S/ 128, 882.50	PRESENTÓ: S/ 115,335.00	PRESENTÓ: S/ 128,051.00	PRESENTÓ: S/ 131,476.78	PRESENTÓ: S/ 127,798.25	PRESENTÓ: S/ 108,095.00
Documentación de presentación facultativa:										
a) Solicitud de bonificación por tener la condición de micro y pequeña empresa. (Anexo N° 9)	PRESENTÓ	PRESENTÓ	PRESENTÓ	PRESENTÓ	PRESENTÓ	PRESENTÓ	PRESENTÓ	PRESENTÓ	PRESENTÓ	PRESENTÓ
RESULTADO DE LA ADMISIÓN DE OFERTAS	NO ADMITIDA (i)	NO ADMITIDA (ii)	ADMITIDA	NO ADMITIDA (iii)	ADMITIDA	NO ADMITIDA (iv)	NO ADMITIDA (v)	NO ADMITIDA (vi)	NO ADMITIDA (vii)	NO ADMITIDA (viii)



Firmado digitalmente por
CARDENAS NUÑEZ Romina Del
Carmen FAU.20511268401 soft
Motivo: Doy V° B°
Fecha: 12.06.2025 17:40:49 -05:00



Firmado digitalmente por VALENCIA
LACAVERTZ Stephanie FAU
20511268401 soft
Motivo: Soy el autor del documento
Fecha: 12.06.2025 17:57:55 -05:00

Firmado digitalmente por PINILLOS
BACA Alexander Roy FAU
20511268401 soft
Motivo: Soy el autor del documento
Fecha: 12.06.2025 18:24:15 -05:00

En atención, a la verificación y validación efectuada por la Unidad de Recursos Humanos mediante Memorando N° 000924-2025-MIDIS/PNADP-URH e Informe N° 00237-2025-MIDIS/PNADP-URH-CDH, con los cuales adjuntó la evaluación de las muestras efectuada por el Ingeniero Textil con Informe de Peritaje y por la Unidad de Comunicación e Imagen con Memorando N° 000194-2025-MIDIS/PNADP-UCI e Informe N° 000012-2025-MIDIS/PNADP-UCI-CECC, y de la evaluación integral de la documentación solicitada, se determina que:

- (i) El postor **GERMAR EMPRESA INDIVIDUAL DE RESPONSABILIDAD LIMITADA - GERMAR EIRL**, no adjuntó la copia de la guía de remisión de la entrega de las muestras, y tampoco presentó muestras. Asimismo, presentó el Anexo N° 6-Precio de la Oferta, sin desagregar los montos de los ítems N° 1, 2,3 y 4 a los cuales se presenta según registro en el SEACE, y, de conformidad con la nota importante del formato de Anexo N° 6 de las bases: *“En caso de procedimientos según relación de ítems, consignar lo siguiente: “El postor puede presentar el precio de su oferta en un solo documento o documentos independientes, en los ítems que se presente””*, y con el numeral 5 de las especificaciones técnicas, donde se precisó que el objeto de la contratación incluye: ITEM N° 1 – CASACA IMPERMEABLE CON CAPUCHA, ITEM N° 2 – POLO DE ALGODÓN MANGA LARGA UNISEX, ITEM N° 3 – CHALECO DRILL CON CINTAS REFLECTIVAS e ITEM N° 4-MOCHILA DE CAPACIDAD DE 25L, debió detallar los montos de cada uno de los ítems al cual se registró en el SEACE; cabe señalar que, de acuerdo a lo establecido en el artículo 60° del RLCE, el Anexo N° 6-Precio de la Oferta, no es subsanable. Por lo tanto, debido a que no cumplió con el literal e) del numeral 2.2.1.1 de las bases y no desagregó los precios de cada uno de los ítems al cual se presentó, la oferta es **NO ADMITIDA**.
- (ii) El postor **El postor MANUFACTURAS YOU MILL S.A.C.**, en la muestra NO CUMPLE con las características solicitadas en las especificaciones técnicas de acuerdo al detalle del Informe de Peritaje, en ese sentido, la muestra no cumple con las características técnicas del numeral 8.1.1 de las especificaciones técnicas; asimismo, existe un error en el nombre del representante legal de la vigencia de poder, que de conformidad con el artículo 60 del RLCE dicho documento es subsanable, sin embargo, no se solicitó la subsanación, debido a que, al no cumplir la muestra con las características técnicas, la condición de la oferta no cambiará, por lo tanto, la oferta es **NO ADMITIDA**.
- (iii) El postor **MODAS & STYLOS IVET S.A.C.**, en la muestra NO CUMPLE con las características solicitadas en las especificaciones técnicas de acuerdo al detalle del Informe de Peritaje, en ese sentido, la muestra no cumple con las características técnicas del numeral 8.1.1 de las especificaciones técnicas; por lo tanto, la oferta es **NO ADMITIDA**.
- (iv) El postor **WORLD SAFETY PERU S.R.L.**, en la muestra NO CUMPLE con las características solicitadas en las especificaciones técnicas de acuerdo al detalle del Informe de Peritaje, en ese sentido, la muestra no cumple con las características técnicas del numeral 8.1.1 de las especificaciones técnicas; por lo tanto, la oferta es **NO ADMITIDA**.
- (v) El postor **CONFECCIONES GEORGE SAC**, en la muestra NO CUMPLE con las características solicitadas en las especificaciones técnicas de acuerdo al detalle del Informe de Peritaje, en ese sentido, la muestra no cumple con las características técnicas del numeral 8.1.1 de las especificaciones técnicas; por lo tanto, la oferta es **NO ADMITIDA**.
- (vi) El postor **MERCANTIL BEDON EIRL**, en la muestra NO CUMPLE con las características solicitadas en las especificaciones técnicas de acuerdo al detalle del Informe de Peritaje, en ese sentido, la muestra no cumple con las características técnicas del numeral 8.1.1 de las especificaciones técnicas. Asimismo, presentó el Anexo N° 4 Plazo de Entrega, consignando que, el plazo se contabiliza desde el día siguiente de aprobado la muestra, condición que es distinta al establecido en el numeral 1.8 de las bases, y, de acuerdo con el artículo 60° del RLCE, el Anexo N° 4, no es subsanable; por lo tanto, la oferta es **NO ADMITIDA**.
- (vii) El postor **CORPORACION G&G CHRIST LIVES E.I.R.L.**, no adjuntó la copia de la guía de remisión de la entrega de la muestra, pese haberlo señalado en el índice de su oferta y registrado en el SEACE, sin embargo, dicha página no se encuentra adjunta, tampoco presentó muestra, en ese sentido, no cumple con acreditar el literal e) del numeral 2.2.1.1 de las bases; por lo tanto, la oferta es **NO ADMITIDA**.
- (viii) El postor **TEXUSINE S.A.C.**, en la muestra NO CUMPLE con las características solicitadas en las especificaciones técnicas de acuerdo al detalle del Informe de Peritaje, en ese sentido, la muestra no cumple con las características técnicas del numeral 8.1.1 de las especificaciones técnicas; por lo tanto, la oferta es **NO ADMITIDA**.



Firmado digitalmente por
CARDENAS NUNEZ, Romina Del
Carmen FAU 20511268401 soft
Motivo: Doy V° B°
Fecha: 12.06.2025 17:40:55 -05:00



Firmado digitalmente por VAI FAU
LACAVÉRATZ Stephanie F
20511268401 soft
Motivo: Soy el autor del do
Fecha: 12.06.2025 17:58:1

Firmado digitalmente por PINILLOS
BACA Alexander Roy FAU
20511268401 soft
Motivo: Soy el autor del documento
Fecha: 12.06.2025 18:24:30 -05:00

ITEM N° 2: POLO DE ALGODÓN MANGA LARGA UNISEX

Documentación de presentación obligatoria:	GERMAR EMPRESA INDIVIDUAL DE RESPONSABILIDAD LIMITADA - GERMAR EIRL	MANUFACTURAS YOU MILL S.A.C.	INVERSIONES MILDAZA SOCIEDAD COMERCIAL DE RESPONSABILIDAD LIMITADA	MODAS & STYLOS IVET S.A.C.	WORLD SAFETY PERU S.R.L.	CONFECCIONES GEORGE SAC	CORPORACION G&G CHRIST LIVES E.I.R.L.	TEXUSINE S.A.C.	DABEL PUBLICIDAD E.I.R.L.
a) Declaración jurada de datos del postor. (Anexo N° 1)	PRESENTÓ	PRESENTÓ	PRESENTÓ	PRESENTÓ	PRESENTÓ	PRESENTÓ	PRESENTÓ	PRESENTÓ	PRESENTÓ
b) Documento que acredite la representación de quien suscribe la oferta. En caso de persona jurídica, copia del certificado de vigencia de poder del representante legal, apoderado o mandatario designado para tal efecto. En caso de persona natural, copia del documento nacional de identidad o documento análogo, o del certificado de vigencia de poder otorgado por persona natural, del apoderado o mandatario, según corresponda. En el caso de consorcios, este documento debe ser presentado por cada uno de los integrantes del consorcio que suscriba la promesa de consorcio, según corresponda.	PRESENTÓ	PRESENTÓ	PRESENTÓ	PRESENTÓ	PRESENTÓ	PRESENTÓ	PRESENTÓ	PRESENTÓ	PRESENTÓ
c) Declaración jurada de acuerdo con el literal b) del artículo 52 del Reglamento (Anexo N°2)	PRESENTÓ	PRESENTÓ	PRESENTÓ	PRESENTÓ	PRESENTÓ	PRESENTÓ	PRESENTÓ	PRESENTÓ	PRESENTÓ
d) Declaración jurada de cumplimiento de las Especificaciones Técnicas contenidas en el numeral 3.1 del Capítulo III de la presente sección. (Anexo N° 3)	PRESENTÓ	PRESENTÓ	PRESENTÓ	PRESENTÓ	PRESENTÓ	PRESENTÓ	PRESENTÓ	PRESENTÓ	PRESENTÓ



Firmado digitalmente por
CARDENAS NUNEZ Romina Del
Carmen FAU 20511268401 soft
Motivo: Doy V° B°
Fecha: 12.06.2025 17:41:02 -05:00



Firmado digitalmente por VALENCIA
LACAVERTZ Stephanie FAU
20511268401 soft
Motivo: Soy el autor del documento
Fecha: 12.06.2025 17:58:32 -05:00

Firmado digitalmente por PINILLOS
BACA Alexander Roy FAU
20511268401 soft
Motivo: Soy el autor del documento
Fecha: 12.06.2025 18:24:42 -05:00

<p>e) El postor debe presentar muestras, de acuerdo al siguiente detalle:</p> <p>PRESENTACIÓN DE MUESTRAS PARA LA ADMISIÓN DE OFERTAS Las muestras tienen por finalidad verificar la calidad de las prendas ofertadas para confirmar el cumplimiento de las características técnicas definidas en el numeral 8.1 de las especificaciones técnicas.</p>	NO PRESENTÓ	PRESENTÓ (Guía remisión 23/05/2025 4:29pm)	PRESENTÓ (Guía remisión 23/05/2025 5:27pm)	PRESENTÓ (Guía remisión 23/05/2025 4:12 pm)	PRESENTÓ (Guía remisión 23/05/2025 5:25 pm)	PRESENTÓ (Guía remisión 23/05/2025 3:50 pm)	PRESENTÓ (Guía remisión 23/05/2025 5:11 pm)	PRESENTÓ (Guía remisión 23/05/2025 4:59 pm)	PRESENTÓ (Guía remisión 23/05/2025 3:06 pm)
f) Declaración jurada de plazo de entrega. (Anexo N° 4)	PRESENTÓ	PRESENTÓ	PRESENTÓ	PRESENTÓ	PRESENTÓ	PRESENTÓ	PRESENTÓ	PRESENTÓ	PRESENTÓ
g) Promesa de consorcio con firmas legalizadas, de ser el caso, en la que se consigne los integrantes, el representante común, el domicilio común y las obligaciones a las que se compromete cada uno de los integrantes del consorcio así como el porcentaje equivalente a dichas obligaciones. (Anexo N° 5)	NO CORRESPONDE NO ES CONSORCIO	NO CORRESPONDE NO ES CONSORCIO	NO CORRESPONDE NO ES CONSORCIO	NO CORRESPONDE NO ES CONSORCIO	NO CORRESPONDE NO ES CONSORCIO	NO CORRESPONDE NO ES CONSORCIO	NO CORRESPONDE NO ES CONSORCIO	NO CORRESPONDE NO ES CONSORCIO	NO CORRESPONDE NO ES CONSORCIO
h) El precio de la oferta en SOLES. Adjuntar obligatoriamente el Anexo N° 6. El precio total de la oferta y los subtotales que lo componen son expresados con dos (2) decimales. Los precios unitarios pueden ser expresados con más de dos (2) decimales.	PRESENTÓ: S/ 599,413.90	PRESENTÓ: S/ 134,176.00	PRESENTÓ: S/ 129,000.00	PRESENTÓ: S/ 172,512.00	PRESENTÓ: S/ 170,441.00	PRESENTÓ: S/ 160,052.00	PRESENTÓ: S/ 163,392.42	PRESENTÓ: S/ 148,552.00	PRESENTÓ: S/ 124,592.00
Documentación de presentación facultativa:									
a) Solicitud de bonificación por tener la condición de micro y pequeña empresa. (Anexo N° 9)	PRESENTÓ	PRESENTÓ	PRESENTÓ	PRESENTÓ	PRESENTÓ	PRESENTÓ	PRESENTÓ	PRESENTÓ	PRESENTÓ
RESULTADO DE LA ADMISIÓN DE OFERTAS	NO ADMITIDA (i)	NO ADMITIDA (ii)	NO ADMITIDA (iii)	NO ADMITIDA (iv)	NO ADMITIDA (v)	NO ADMITIDA (vi)	ADMITIDA	NO ADMITIDA (vii)	NO ADMITIDA (viii)



Firmado digitalmente por
CARDENAS NUÑEZ Romina Del
Carmen FAU 20511268401 soft
Motivo: Day V° B°
Fecha: 12.06.2025 17:41:08 -05:00



Firmado digitalmente por VALENCIA
LACAVERTZ Stephanie FAU
20511268401 soft
Motivo: Soy el autor del documento
Fecha: 12.06.2025 17:58:49 -05:00

Firmado digitalmente por PINILLOS
BACA Alexander Roy FAU
20511268401 soft
Motivo: Soy el autor del documento
Fecha: 12.06.2025 18:25:32 -05:00

En atención, a la verificación y validación efectuada por la Unidad de Recursos Humanos mediante Memorando N° 000924-2025-MIDIS/PNADP-URH e Informe N° 00237-2025-MIDIS/PNADP-URH-CDH, con los cuales adjuntó la evaluación de las muestras efectuada por el Ingeniero Textil con Informe de Peritaje y por la Unidad de Comunicación e Imagen con Memorando N° 000194-2025-MIDIS/PNADP-UCI e Informe N° 000012-2025-MIDIS/PNADP-UCI-CECC, y de la evaluación integral de la documentación solicitada, se determina que:

- (i) El postor **GERMAR EMPRESA INDIVIDUAL DE RESPONSABILIDAD LIMITADA - GERMAR EIRL**, no adjuntó la copia de la guía de remisión de la entrega de las muestras, y tampoco presentó muestras. Asimismo, presentó el Anexo N° 6-Precio de la Oferta, sin desagregar los montos de los ítems N° 1, 2,3 y 4 a los cuales se presenta según registro en el SEACE, y, de conformidad con la nota importante del formato de Anexo N° 6 de las bases: *"En caso de procedimientos según relación de ítems, consignar lo siguiente: "El postor puede presentar el precio de su oferta en un solo documento o documentos independientes, en los ítems que se presente"*", y con el numeral 5 de las especificaciones técnicas, donde se precisó que el objeto de la contratación incluye: ITEM N° 1 – CASACA IMPERMEABLE CON CAPUCHA, ITEM N° 2 – POLO DE ALGODÓN MANGA LARGA UNISEX, ITEM N° 3 – CHALECO DRILL CON CINTAS REFLECTIVAS e ITEM N° 4-MOCHILA DE CAPACIDAD DE 25L, debió detallar los montos de cada uno de los ítems al cual se registró en el SEACE; cabe señalar que, de acuerdo a lo establecido en el artículo 60° del RLCE, el Anexo N° 6-Precio de la Oferta, no es subsanable. Por lo tanto, debido a que no cumplió con el literal e) del numeral 2.2.1.1 de las bases y no desagregó los precios de cada uno de los ítems al cual se presentó, la oferta es **NO ADMITIDA**.
- (ii) El postor **MANUFACTURAS YOU MILL S.A.C.**, en la muestra NO CUMPLE con las características solicitadas en las especificaciones técnicas de acuerdo al detalle del Informe de Peritaje, en ese sentido, la muestra no cumple con las características técnicas del numeral 8.1.2 de las especificaciones técnicas; asimismo, existe un error en el nombre del representante legal de la vigencia de poder, que de conformidad con el artículo 60 del RLCE dicho documento es subsanable, sin embargo, no se solicitó la subsanación, debido a que, al no cumplir la muestra con las características técnicas, la condición de la oferta no cambiará, por lo tanto, la oferta es **NO ADMITIDA**.
- (iii) El postor **INVERSIONES MILDAZA SOCIEDAD COMERCIAL DE RESPONSABILIDAD LIMITADA**, en la muestra NO CUMPLE con las características solicitadas en las especificaciones técnicas de acuerdo al detalle del Informe de Peritaje, en ese sentido, la muestra no cumple con las características técnicas del numeral 8.1.2 de las especificaciones técnicas; por lo tanto, la oferta es **NO ADMITIDA**.
- (iv) El postor **MODAS & STYLOS IVET S.A.C.**, en la muestra NO CUMPLE con las características solicitadas en las especificaciones técnicas de acuerdo al detalle del Informe de Peritaje, en ese sentido, la muestra no cumple con las características técnicas del numeral 8.1.2 de las especificaciones técnicas; por lo tanto, la oferta es **NO ADMITIDA**.
- (v) El postor **WORLD SAFETY PERU S.R.L.**, en la muestra NO CUMPLE con las características solicitadas en las especificaciones técnicas de acuerdo al detalle del Informe de Peritaje, en ese sentido, la muestra no cumple con las características técnicas del numeral 8.1.2 de las especificaciones técnicas; por lo tanto, la oferta es **NO ADMITIDA**.
- (vi) El postor **CONFECCIONES GEORGE SAC**, en la muestra NO CUMPLE con las características solicitadas en las especificaciones técnicas de acuerdo al detalle del Informe de Peritaje, en ese sentido, la muestra no cumple con las características técnicas del numeral 8.1.2 de las especificaciones técnicas; por lo tanto, la oferta es **NO ADMITIDA**.
- (vii) El postor **TEXUSINE S.A.C.**, en la muestra NO CUMPLE con las características solicitadas en las especificaciones técnicas de acuerdo al detalle del Informe de Peritaje, en ese sentido, la muestra no cumple con las características técnicas del numeral 8.1.2 de las especificaciones técnicas; por lo tanto, la oferta es **NO ADMITIDA**.
- (viii) El postor **DABEL PUBLICIDAD E.I.R.L.**, en la muestra NO CUMPLE con las características solicitadas en las especificaciones técnicas de acuerdo al detalle del Informe de Peritaje, en ese sentido, la muestra no cumple con las características técnicas del numeral 8.1.2 de las especificaciones técnicas; por lo tanto, la oferta es **NO ADMITIDA**.



Firmado digitalmente por
CARDENAS NUNEZ Romina Del
Carmen FAU 20511268401 soft
Motivo: Doy V° B°
Fecha: 12.06.2025 17:41:15 -05:00



Firmado digitalmente por VALENC
LACAVERTZ Stephanie FAU
20511268401 soft
Motivo: Soy el autor del documento
Fecha: 12.06.2025 17:59:13 -05:00

Firmado digitalmente por PINILLOS
BACA Alexander Roy FAU
20511268401 soft
Motivo: Soy el autor del documento
Fecha: 12.06.2025 18:25:50 -05:00

ITEM N° 3: CHALECO DRILL CON CINTAS REFLECTIVAS

Documentación de presentación obligatoria:	GERMAR EMPRESA INDIVIDUAL DE RESPONSABILIDAD LIMITADA - GERMAR EIRL	MANUFACTURAS YOU MILL S.A.C.	WORLD SAFETY PERU S.R.L.	CORPORACION G&G CHRIST LIVES E.I.R.L.	CONFECCIONES GEORGE SAC	MERCANTIL BEDON EIRL	KADOSH CORPORATION S.A.C.
a) Declaración jurada de datos del postor. (Anexo N° 1)	PRESENTÓ	PRESENTÓ	PRESENTÓ	PRESENTÓ	PRESENTÓ	PRESENTÓ	PRESENTÓ
b) Documento que acredite la representación de quien suscribe la oferta. En caso de persona jurídica, copia del certificado de vigencia de poder del representante legal, apoderado o mandatario designado para tal efecto. En caso de persona natural, copia del documento nacional de identidad o documento análogo, o del certificado de vigencia de poder otorgado por persona natural, del apoderado o mandatario, según corresponda. En el caso de consorcios, este documento debe ser presentado por cada uno de los integrantes del consorcio que suscriba la promesa de consorcio, según corresponda.	PRESENTÓ	PRESENTÓ	PRESENTÓ	PRESENTÓ	PRESENTÓ	PRESENTÓ	PRESENTÓ
c) Declaración jurada de acuerdo con el literal b) del artículo 52 del Reglamento (Anexo N°2)	PRESENTÓ	PRESENTÓ	PRESENTÓ	PRESENTÓ	PRESENTÓ	PRESENTÓ	PRESENTÓ
d) Declaración jurada de cumplimiento de las Especificaciones Técnicas contenidas en el numeral 3.1 del Capítulo III de la presente sección. (Anexo N° 3)	PRESENTÓ	PRESENTÓ	PRESENTÓ	PRESENTÓ	PRESENTÓ	PRESENTÓ	PRESENTÓ



Firmado digitalmente por
CARDENAS NUNEZ Romina Del
Carmen FAU 20511268401 soft
Motivo: Doy V° B°
Fecha: 12.06.2025 17:41:22 -05:00



Firmado digitalmente por VALENCIA
LACAVERATZ Stephanie FAU
20511268401 soft
Motivo: Soy el autor del documento
Fecha: 12.06.2025 17:59:48 -05:00

Firmado digitalmente por PINILLOS
BACA Alexander Roy FAU
20511268401 soft
Motivo: Soy el autor del documento
Fecha: 12.06.2025 18:26:07 -05:00

<p>e) El postor debe presentar muestras, de acuerdo al siguiente detalle:</p> <p>PRESENTACIÓN DE MUESTRAS PARA LA ADMISIÓN DE OFERTAS</p> <p>Las muestras tienen por finalidad verificar la calidad de las prendas ofertadas para confirmar el cumplimiento de las características técnicas definidas en el numeral 8.1 de las especificaciones técnicas.</p>	NO PRESENTÓ	PRESENTÓ (Guía remisión 23/05/2025 4:29pm)	PRESENTÓ (Guía remisión 23/05/2025 5:25 pm)	PRESENTÓ (Guía remisión 23/05/2025 5:08 pm)	PRESENTÓ (Guía remisión 23/05/2025 3:50 pm)	PRESENTÓ (Guía remisión 23/05/2025 3:30 pm)	PRESENTÓ (Guía remisión 23/05/2025 4:58 pm)
f) Declaración jurada de plazo de entrega. (Anexo N° 4)	PRESENTÓ	PRESENTÓ	PRESENTÓ	PRESENTÓ	PRESENTÓ	PRESENTÓ	PRESENTÓ
g) Promesa de consorcio con firmas legalizadas, de ser el caso, en la que se consigne los integrantes, el representante común, el domicilio común y las obligaciones a las que se compromete cada uno de los integrantes del consorcio así como el porcentaje equivalente a dichas obligaciones. (Anexo N° 5)	NO CORRESPONDE NO ES CONSORCIO	NO CORRESPONDE NO ES CONSORCIO	NO CORRESPONDE NO ES CONSORCIO	NO CORRESPONDE NO ES CONSORCIO	NO CORRESPONDE NO ES CONSORCIO	NO CORRESPONDE NO ES CONSORCIO	NO CORRESPONDE NO ES CONSORCIO
<p>h) El precio de la oferta en SOLES. Adjuntar obligatoriamente el Anexo N° 6.</p> <p>El precio total de la oferta y los subtotales que lo componen son expresados con dos (2) decimales. Los precios unitarios pueden ser expresados con más de dos (2) decimales.</p>	PRESENTÓ: S/ 599,413.90	PRESENTÓ: S/ 175,932.00	PRESENTÓ: S/ 169,652.00	PRESENTÓ: S/ 180,948.00	PRESENTÓ: S/ 179,190.00	PRESENTÓ: S/ 176,844.24	PRESENTÓ: S/ 162,574.20
Documentación de presentación facultativa:							
a) Solicitud de bonificación por tener la condición de micro y pequeña empresa. (Anexo N° 9)	PRESENTÓ	PRESENTÓ	PRESENTÓ	PRESENTÓ	PRESENTÓ	PRESENTÓ	PRESENTÓ
RESULTADO DE LA ADMISIÓN DE OFERTAS	NO ADMITIDA (i)	NO ADMITIDA (ii)	NO ADMITIDA (iii)	NO ADMITIDA (iv)	ADMITIDA	NO ADMITIDA (v)	NO ADMITIDA (vi)



Firmado digitalmente por
CARDENAS NUNEZ Romina Del
Carmen FAU 20511268401 soft
Motivo: Soy el autor del documento
Fecha: 12.06.2025 17:41:28 -05:00



Firmado digitalmente por VALENCIA
LACAVERTZ Stephanie FAU
20511268401 soft
Motivo: Soy el autor del documento
Fecha: 12.06.2025 18:00:05 -05:00

Firmado digitalmente por PINILLOS
BACA Alexander Roy FAU
20511268401 soft
Motivo: Soy el autor del documento
Fecha: 12.06.2025 18:26:22 -05:00

En atención, a la verificación y validación efectuada por la Unidad de Recursos Humanos mediante Memorando N° 000924-2025-MIDIS/PNADP-URH e Informe N° 00237-2025-MIDIS/PNADP-URH-CDH, con los cuales adjuntó la evaluación de las muestras efectuada por el Ingeniero Textil con Informe de Peritaje y por la Unidad de Comunicación e Imagen con Memorando N° 000194-2025-MIDIS/PNADP-UCI e Informe N° 000012-2025-MIDIS/PNADP-UCI-CECC, y de la evaluación integral de la documentación solicitada, se determina que:

- (i) El postor **GERMAR EMPRESA INDIVIDUAL DE RESPONSABILIDAD LIMITADA - GERMAR EIRL**, no adjuntó la copia de la guía de remisión de la entrega de las muestras, y tampoco presentó muestras. Asimismo, presentó el Anexo N° 6-Precio de la Oferta, sin desagregar los montos de los ítems N° 1, 2,3 y 4 a los cuales se presenta según registro en el SEACE, y, de conformidad con la nota importante del formato de Anexo N° 6 de las bases: *“En caso de procedimientos según relación de ítems, consignar lo siguiente: “El postor puede presentar el precio de su oferta en un solo documento o documentos independientes, en los ítems que se presente””*, y con el numeral 5 de las especificaciones técnicas, donde se precisó que el objeto de la contratación incluye: ITEM N° 1 – CASACA IMPERMEABLE CON CAPUCHA, ITEM N° 2 – POLO DE ALGODÓN MANGA LARGA UNISEX, ITEM N° 3 – CHALECO DRILL CON CINTAS REFLECTIVAS e ITEM N° 4- MOCHILA DE CAPACIDAD DE 25L, debió detallar los montos de cada uno de los ítems al cual se registró en el SEACE; cabe señalar que, de acuerdo a lo establecido en el artículo 60° del RLCE, el Anexo N° 6-Precio de la Oferta, no es subsanable. Por lo tanto, debido a que no cumplió con el literal e) del numeral 2.2.1.1 de las bases y no desagregó los precios de cada uno de los ítems al cual se presentó, la oferta es **NO ADMITIDA**.
- (ii) El postor **MANUFACTURAS YOU MILL S.A.C.**, en la muestra NO CUMPLE con las características solicitadas en las especificaciones técnicas de acuerdo al detalle del Informe de Peritaje, en ese sentido, la muestra no cumple con las características técnicas del numeral 8.1.3 de las especificaciones técnicas; asimismo, existe un error en el nombre del representante legal de la vigencia de poder, que de conformidad con el artículo 60 del RLCE dicho documento es subsanable, sin embargo, no se solicitó la subsanación, debido a que, al no cumplir la muestra con las características técnicas, la condición de la oferta no cambiará, por lo tanto, la oferta es **NO ADMITIDA**.
- (iii) El postor **WORLD SAFETY PERU S.R.L.**, en la muestra NO CUMPLE con las características solicitadas en las especificaciones técnicas de acuerdo al detalle del Informe de Peritaje, en ese sentido, la muestra no cumple con las características técnicas del numeral 8.1.3 de las especificaciones técnicas; por lo tanto, la oferta es **NO ADMITIDA**.
- (iv) El postor **CORPORACION G&G CHRIST LIVES E.I.R.L.**, en la muestra NO CUMPLE con las características solicitadas en las especificaciones técnicas de acuerdo al detalle del Informe de Peritaje, en ese sentido, la muestra no cumple con las características técnicas del numeral 8.1.3 de las especificaciones técnicas; por lo tanto, la oferta es **NO ADMITIDA**.
- (v) El postor **MERCANTIL BEDON EIRL**, en la muestra NO CUMPLE con las características solicitadas en las especificaciones técnicas de acuerdo al detalle del Informe de Peritaje, en ese sentido, la muestra no cumple con las características técnicas del numeral 8.1.3 de las especificaciones técnicas. Asimismo, presentó el Anexo N° 4 Plazo de Entrega, consignando que, el plazo se contabiliza desde el día siguiente de aprobado la muestra, condición que es distinta al establecido en el numeral 1.8 de las bases, y, de acuerdo con el artículo 60° del RLCE, el Anexo N° 4, no es subsanable; por lo tanto, la oferta es **NO ADMITIDA**.
- (vi) El postor **KADOSH CORPORATION S.A.C.**, en la muestra NO CUMPLE con las características solicitadas en las especificaciones técnicas de acuerdo al detalle del Informe de Peritaje, en ese sentido, la muestra no cumple con las características técnicas del numeral 8.1.3 de las especificaciones técnicas; por lo tanto, la oferta es **NO ADMITIDA**.



Firmado digitalmente por
CARDENAS NUNEZ Romina Del
Carmen FAU 20511268401 soft
Motivo: Doy V° B°
Fecha: 12.06.2025 17:41:34 -05:00



Firmado digitalmente por VALENCIA
LACAVERATZ Stephanie FAU
20511268401 soft
Motivo: Soy el autor del documento
Fecha: 12.06.2025 18:00:19 -05:00

Firmado digitalmente por PINILLOS
BACA Alexander Roy FAU
20511268401 soft
Motivo: Soy el autor del documento
Fecha: 12.06.2025 18:26:37 -05:00

ITEM N° 4: MOCHILA DE CAPACIDAD DE 25L

Documentación de presentación obligatoria:	GERMAR EMPRESA INDIVIDUAL DE RESPONSABILIDAD LIMITADA - GERMAR EIRL	MANUFACTURAS YOU MILL S.A.C.	WORLD SAFETY PERU S.R.L.	CORPORACION G&G CHRIST LIVES E.I.R.L.	VASQUEZ HUANGAL JOSE ALMICAR	MULTISERVICIOS Y MARKETING S.A.C.	PARI'S GROUP INVERSIONES E.I.R.L
a) Declaración jurada de datos del postor. (Anexo N° 1)	PRESENTÓ	PRESENTÓ	PRESENTÓ	PRESENTÓ	PRESENTÓ	PRESENTÓ	PRESENTÓ
b) Documento que acredite la representación de quien suscribe la oferta. En caso de persona jurídica, copia del certificado de vigencia de poder del representante legal, apoderado o mandatario designado para tal efecto. En caso de persona natural, copia del documento nacional de identidad o documento análogo, o del certificado de vigencia de poder otorgado por persona natural, del apoderado o mandatario, según corresponda. En el caso de consorcios, este documento debe ser presentado por cada uno de los integrantes del consorcio que suscriba la promesa de consorcio, según corresponda.	PRESENTÓ	PRESENTÓ	PRESENTÓ	PRESENTÓ	PRESENTÓ	NO PRESENTÓ	PRESENTÓ
c) Declaración jurada de acuerdo con el literal b) del artículo 52 del Reglamento (Anexo N°2)	PRESENTÓ	PRESENTÓ	PRESENTÓ	PRESENTÓ	PRESENTÓ	PRESENTÓ	PRESENTÓ
d) Declaración jurada de cumplimiento de las Especificaciones Técnicas contenidas en el numeral 3.1 del Capítulo III de la presente sección. (Anexo N° 3)	PRESENTÓ	PRESENTÓ	PRESENTÓ	PRESENTÓ	PRESENTÓ	PRESENTÓ	PRESENTÓ



Firmado digitalmente por
CARDENAS NUÑEZ Romina Del
Carmen FAU 20511268401 soft
Motivo: Doy V° B°
Fecha: 12.06.2025 17:41:40 -05:00



Firmado digitalmente por VALENCIA
LACAVÉRATZ Stephanie FAU
20511268401 soft
Motivo: Soy el autor del documento
Fecha: 12.06.2025 18:00:41 -05:00

Firmado digitalmente por PINILLOS
BACA Alexander Roy FAU
20511268401 soft
Motivo: Soy el autor del documento
Fecha: 12.06.2025 18:26:52 -05:00

<p>e) El postor debe presentar muestras, de acuerdo al siguiente detalle:</p> <p>PRESENTACIÓN DE MUESTRAS PARA LA ADMISIÓN DE OFERTAS</p> <p>Las muestras tienen por finalidad verificar la calidad de las prendas ofertadas para confirmar el cumplimiento de las características técnicas definidas en el numeral 8.1 de las especificaciones técnicas.</p>	NO PRESENTÓ	NO PRESENTÓ	PRESENTÓ (Guía remisión 23/05/2025 5:25 pm)	PRESENTÓ (Guía remisión 23/05/2025 5:09 pm)	PRESENTÓ (Guía remisión 23/05/2025 5:08 pm)	PRESENTÓ (Guía remisión 23/05/2025 4:32 pm)	PRESENTÓ (Guía remisión 23/05/2025 3:49 pm)
f) Declaración jurada de plazo de entrega. (Anexo N° 4)	PRESENTÓ	PRESENTÓ	PRESENTÓ	PRESENTÓ	PRESENTÓ	PRESENTÓ	PRESENTÓ
g) Promesa de consorcio con firmas legalizadas, de ser el caso, en la que se consigne los integrantes, el representante común, el domicilio común y las obligaciones a las que se compromete cada uno de los integrantes del consorcio así como el porcentaje equivalente a dichas obligaciones. (Anexo N° 5)	NO CORRESPONDE NO ES CONSORCIO	NO CORRESPONDE NO ES CONSORCIO	NO CORRESPONDE NO ES CONSORCIO	NO CORRESPONDE NO ES CONSORCIO	NO CORRESPONDE NO ES CONSORCIO	NO CORRESPONDE NO ES CONSORCIO	NO CORRESPONDE NO ES CONSORCIO
h) El precio de la oferta en SOLES. Adjuntar obligatoriamente el Anexo N° 6. El precio total de la oferta y los subtotales que lo componen son expresados con dos (2) decimales. Los precios unitarios pueden ser expresados con más de dos (2) decimales.	PRESENTÓ: S/ 599,413.90	NO PRESENTÓ	PRESENTÓ: S/ 107,571.00	PRESENTÓ: S/ 74,017.96	PRESENTÓ: S/ 76,000.00	PRESENTÓ: S/ 72,103.75	PRESENTÓ: S/ 91,981.00
Documentación de presentación facultativa:							
a) Solicitud de bonificación por tener la condición de micro y pequeña empresa. (Anexo N° 9)	PRESENTÓ	PRESENTÓ	PRESENTÓ	PRESENTÓ	PRESENTÓ	PRESENTÓ	PRESENTÓ
RESULTADO DE LA ADMISIÓN DE OFERTAS	NO ADMITIDA (i)	NO ADMITIDA (ii)	NO ADMITIDA (iii)	ADMITIDA	NO ADMITIDA (iv)	NO ADMITIDA (v)	NO ADMITIDA (vi)



Firmado digitalmente por
CARDENAS NUNEZ Romina Del
Carmen FAU 20511268401 soft
Motivo: Doy V° B°
Fecha: 12.06.2025 17:41:46 -05:00



Firmado digitalmente por VALENCIA
LACAVÉRATZ Stephanie FAU
20511268401 soft
Motivo: Soy el autor del documento
Fecha: 12.06.2025 18:01:00 -05:00

Firmado digitalmente por PINILLOS
BACA Alexander Roy FAU
20511268401 soft
Motivo: Soy el autor del documento
Fecha: 12.06.2025 18:27:09 -05:00

En atención, a la verificación y validación efectuada por la Unidad de Recursos Humanos mediante Memorando N° 000924-2025-MIDIS/PNADP-URH e Informe N° 00237-2025-MIDIS/PNADP-URH-CDH, con los cuales adjuntó la evaluación de las muestras efectuada por el Ingeniero Textil con Informe de Peritaje y por la Unidad de Comunicación e Imagen con Memorando N° 000194-2025-MIDIS/PNADP-UCI e Informe N° 000012-2025-MIDIS/PNADP-UCI-CECC, y de la evaluación integral de la documentación solicitada, se determina que:

- (i) El postor **GERMAR EMPRESA INDIVIDUAL DE RESPONSABILIDAD LIMITADA - GERMAR EIRL**, no adjuntó la copia de la guía de remisión de la entrega de las muestras, y tampoco presentó muestras. Asimismo, presentó el Anexo N° 6-Precio de la Oferta, sin desagregar los montos de los ítems N° 1, 2,3 y 4 a los cuales se presenta según registro en el SEACE, y, de conformidad con la nota importante del formato de Anexo N° 6 de las bases: *"En caso de procedimientos según relación de ítems, consignar lo siguiente: "El postor puede presentar el precio de su oferta en un solo documento o documentos independientes, en los ítems que se presente"*", y con el numeral 5 de las especificaciones técnicas, donde se precisó que el objeto de la contratación incluye: ITEM N° 1 – CASACA IMPERMEABLE CON CAPUCHA, ITEM N° 2 – POLO DE ALGODÓN MANGA LARGA UNISEX, ITEM N° 3 – CHALECO DRILL CON CINTAS REFLECTIVAS e ITEM N° 4- MOCHILA DE CAPACIDAD DE 25L, debió detallar los montos de cada uno de los ítems al cual se registró en el SEACE; cabe señalar que, de acuerdo a lo establecido en el artículo 60° del RLCE, el Anexo N° 6-Precio de la Oferta, no es subsanable. Por lo tanto, debido a que no cumplió con el literal e) del numeral 2.2.1.1 de las bases y no desagregó los precios de cada uno de los ítems al cual se presentó, la oferta es **NO ADMITIDA**.
- (ii) El postor **MANUFACTURAS YOU MILL S.A.C.**, registró en la plataforma del SEACE su participación para el Ítem N° 4, sin embargo, de conformidad al Anexo N° 3-A y la copia de la guía de presentación de muestras, no hacen mención a dicho ítem, así como, no adjuntó el Anexo N° 6-Precio de la oferta del ítem; de acuerdo a lo establecido en el artículo 60° del RLCE, el Anexo N° 6-Precio de la Oferta, no es subsanable; por lo tanto, la oferta es **NO ADMITIDA**.
- (iii) El postor **WORLD SAFETY PERU S.R.L.**, en la muestra NO CUMPLE con las características solicitadas en las especificaciones técnicas de acuerdo al detalle del Informe de Peritaje, en ese sentido, la muestra no cumple con las características técnicas del numeral 8.1.4 de las especificaciones técnicas; por lo tanto, la oferta es **NO ADMITIDA**.
- (iv) El postor **VASQUEZ HUANGAL JOSE ALMICAR**, en la muestra NO CUMPLE con las características solicitadas en las especificaciones técnicas de acuerdo al detalle del Informe de Peritaje, en ese sentido, la muestra no cumple con las características técnicas del numeral 8.1.4 de las especificaciones técnicas; por lo tanto, la oferta es **NO ADMITIDA**.
- (v) El postor **MULTISERVICIOS Y MARKETING S.A.C.**, en la muestra NO CUMPLE con las características solicitadas en las especificaciones técnicas de acuerdo al detalle del Informe de Peritaje, en ese sentido, la muestra no cumple con las características técnicas del numeral 8.1.1 de las especificaciones técnicas. Asimismo, presentó el Anexo N° 4 Plazo de Entrega, consignando que, el plazo se contabiliza desde el día siguiente de la notificación de la Orden de compra, condición que es distinta al establecido en el numeral 1.8 de las bases, y, de acuerdo con el artículo 60° del RLCE, el Anexo N° 4, no es subsanable. También, presentó el certificado de vigencia de la empresa y no la vigencia de poder del representante legal de conformidad a lo solicitado en el literal a) del numeral 2.2.1.1 de las bases, dicho documento es subsanable, pero, al haber cambiado las condiciones del plazo de entrega, y debido a que dicho anexo no es subsanable, la condición de la oferta no cambiará; por tanto, la oferta es **NO ADMITIDA**.
- (vi) El postor **PARI'S GROUP INVERSIONES E.I.R.L.**, en la muestra NO CUMPLE con las características solicitadas en las especificaciones técnicas de acuerdo al detalle del Informe de Peritaje, en ese sentido, la muestra no cumple con las características técnicas del numeral 8.1.4 de las especificaciones técnicas; por lo tanto, la oferta es **NO ADMITIDA**.



Firmado digitalmente por
CARDENAS NUNEZ Romina Del
Carmen FAU 20511268401 soft
Motivo: Doy V° B°
Fecha: 12.06.2025 17:41:53 -05:00



Firmado digitalmente por VALENCIA
LACAVERATZ Stephanie FAU
20511268401 soft
Motivo: Soy el autor del documento
Fecha: 12.06.2025 18:01:15 -05:00

Firmado digitalmente por PINILLOS
BACA Alexander Roy FAU
20511268401 soft
Motivo: Soy el autor del documento
Fecha: 12.06.2025 18:27:31 -05:00

e) EVALUACIÓN DE OFERTAS:

Acto Seguido, se procede a la evaluación de las ofertas, determinando también el Orden de Prelación, señalada en el cuadro precedente de conformidad a los factores de evaluación establecidas en las bases, del cual se obtiene el resultado siguiente:

ITEM N° 1: CASCA IMPERMEABLE CON CAPUCHA

FACTOR DE EVALUACIÓN	INVERSIONES MILDZA SOCIEDAD COMERCIAL DE RESPONSABILIDAD LIMITADA				CORPORACION CRUZ TEXTIL S.A.C - CORCRUTEX S.A.C			
PRECIO	Propuesta	Puntaje	Bonificación de 5% por condición de micro y pequeña empresa	PUNTAJE TOTAL	Propuesta	Puntaje	Bonificación de 5% por condición de micro y pequeña empresa	PUNTAJE TOTAL
	S/. 108,000.00	100.00	5.00	105.00	S/. 128,882.50	83.80	5.00	88.80
Orden de Prelación	1				2			

ITEM N° 2: POLO DE ALGODÓN MANGA LARGA UNISEX

FACTOR DE EVALUACIÓN	CORPORACION G&G CHRIST LIVES E.I.R.L.			
PRECIO	Propuesta	Puntaje	Bonificación de 5% por condición de micro y pequeña empresa	PUNTAJE TOTAL
	S/. 163,392.42	100.00	5.00	105.00
Orden de Prelación	1			

ITEM N° 3: CHALECO DRILL CON CINTAS REFLECTIVAS

FACTOR DE EVALUACIÓN	CONFECCIONES GEORGE SAC			
PRECIO	Propuesta	Puntaje	Bonificación de 5% por condición de micro y pequeña empresa	PUNTAJE TOTAL
	S/. 179,190.00	100.00	5.00	105.00
Orden de Prelación	1			

ITEM N° 4: MOCHILA DE CAPACIDAD DE 25L

FACTOR DE EVALUACIÓN	CORPORACION G&G CHRIST LIVES E.I.R.L.			
PRECIO	Propuesta	Puntaje	Bonificación de 5% por condición de micro y pequeña empresa	PUNTAJE TOTAL
	S/. 74,017.96	100.00	5.00	105.00
Orden de Prelación	1			

f) CALIFICACIÓN DE OFERTAS:

Una vez determinado el orden de prelación, de conformidad con el artículo 75° del RLCE y de los requisitos de calificación establecida en las bases integradas, se procede a la calificación de las ofertas.

ITEM N° 1: CASCA IMPERMEABLE CON CAPUCHA

DOCUMENTOS PARA ACREDITAR LOS REQUISITOS DE CALIFICACIÓN		INVERSIONES MILDADA SOCIEDAD COMERCIAL DE RESPONSABILIDAD LIMITADA	CORPORACION CRUZ TEXTIL S.A.C - CORCRUTEX S.A.C
A.	EXPERIENCIA DEL POSTOR EN LA ESPECIALIDAD		
<p>Requisitos: El postor debe acreditar un monto facturado acumulado por cada ítem equivalente a: ITEM N°1: S/ 110,000.00 (Ciento Diez Mil con 00/100 soles). Por la venta de bienes iguales o similares al objeto de la convocatoria, durante los ocho (8) años anteriores a la fecha de la presentación de ofertas que se computarán desde la fecha de la conformidad o emisión del comprobante de pago, según corresponda.</p> <p>En el caso de postores que declaren en el Anexo N° 1 tener la condición de micro y pequeña empresa, se acredita una experiencia para cada ítem de: ITEM N°1: S/ 15,000.00 (Quince Mil con 00/100 soles).</p> <p>Por la venta de bienes iguales o similares al objeto de la convocatoria, durante los ocho (8) años anteriores a la fecha de la presentación de ofertas que se computarán desde la fecha de la conformidad o emisión del comprobante de pago, según corresponda. En el caso de consorcios, todos los integrantes deben contar con la condición de micro y pequeña empresa.</p> <p>Para cada uno de los ítems se consideran bienes similares a los siguientes: venta y/o confección de chalecos y/o polos manga corta y/o polos manga larga, casacas, y/o indumentarias y/o uniformes y/o blusas y/o casacas y/o camisas y/o bolsos y/o maletines.</p> <p>Acreditación: La experiencia del postor en la especialidad se acreditará con copia simple de (i) contratos u órdenes de compra, y su respectiva conformidad o constancia de prestación; o (ii) comprobantes de pago cuya cancelación se acredite documental y fehacientemente, con voucher de depósito, nota de abono, reporte de estado de cuenta, cualquier otro documento emitido por Entidad del sistema financiero que acredite el abono o mediante cancelación en el mismo comprobante de pago 12, correspondientes a un máximo de veinte (20) contrataciones.</p>		<p>CUMPLE: Presenta el monto facturado acumulado de S/ 133,042.05:</p> <p>-Factura Electrónica E001-62 cuyo cliente es la empresa Compañía Industrial Romosa S.A.C., por la venta de polos, camisas, casacas y chalecos por el monto de S/ 47,272.05, acreditado mediante estado de cuentas del Banco de Crédito del Perú, factura de Factoring y comprobante de retención.</p> <p>-Factura Electrónica E001-107 cuyo cliente es el Instituto Peruano del Deporte, por la venta de polos, camiseta por el monto de S/ 26,700.00, acreditado mediante estado de cuentas del Banco de Crédito del Perú.</p> <p>- Orden de compra N° 0003-2025-C emitido por el Organismo de Evaluación y Fiscalización Ambiental - OEFA, por la adquisición de casacas por el monto de S/ 16,320.00, acreditado mediante Informe de Conformidad de Entrega del Bien.</p> <p>- Factura Electrónica E001-176 cuyo cliente es la Municipalidad Distrital de Miraflores, por la venta de casacas por el monto de S/ 42,750.00, acreditado mediante estado de cuentas del Banco de Crédito del Perú.</p>	<p>CUMPLE: Presenta el monto facturado acumulado de S/ 280,654.00:</p> <p>-Orden de Compra N° 343-2020 emitido por el Programa de Desarrollo Productivo Agrario Rural - AGRO RURAL por la adquisición de polos, casacas y chalecos por el monto de S/ 280,654.00, acreditado mediante constancia de prestación N° 89-2020-MINAGRI-DV DIAR-AGRO RURAL-DE/OA.</p>
RESULTADO DE LA CALIFICACIÓN		CALIFICADA	CALIFICADA

En atención, a la verificación y validación efectuada por la Unidad de Recursos Humanos mediante Memorando N° 000924-2025-MIDIS/PNADP-URH e Informe N° 00237-2025-MIDIS/PNADP-URH-CDH, los postores cumplen con acreditar los bienes iguales o similares, por lo tanto, el resultado de la calificación de ambas ofertas es: **CALIFICADAS**.

ITEM N° 2: POLO DE ALGODÓN MANGA LARGA UNISEX

DOCUMENTOS PARA ACREDITAR LOS REQUISITOS DE CALIFICACIÓN		CORPORACION G&G CHRIST LIVES E.I.R.L.
A.	EXPERIENCIA DEL POSTOR EN LA ESPECIALIDAD	
<p>Requisitos: El postor debe acreditar un monto facturado acumulado por cada ítem equivalente a: ITEM N°2: S/ 150,000.00 (Ciento Cincuenta Mil con 00/100 soles). Por la venta de bienes iguales o similares al objeto de la convocatoria, durante los ocho (8) años anteriores a la fecha de la presentación de ofertas que se computarán desde la fecha de la conformidad o emisión del comprobante de pago, según corresponda.</p> <p>En el caso de postores que declaren en el Anexo N° 1 tener la condición de micro y pequeña empresa, se acredita una experiencia para cada ítem de: ITEM N° 2: S/ 15,000.00 (Quince Mil con 00/100 soles).</p> <p>Por la venta de bienes iguales o similares al objeto de la convocatoria, durante los ocho (8) años anteriores a la fecha de la presentación de ofertas que se computarán desde la fecha de la conformidad o emisión del comprobante de pago, según corresponda. En el caso de consorcios, todos los integrantes deben contar con la condición de micro y pequeña empresa.</p> <p>Para cada uno de los ítems se consideran bienes similares a los siguientes: venta y/o confección de chalecos y/o polos manga corta y/o polos manga larga, casacas, y/o indumentarias y/o uniformes y/o blusas y/o casacas y/o camisas y/o bolsos y/o maletines.</p> <p>Acreditación: La experiencia del postor en la especialidad se acreditará con copia simple de (i) contratos u órdenes de compra, y su respectiva conformidad o constancia de prestación; o (ii) comprobantes de pago cuya cancelación se acredite documental y fehacientemente, con voucher de depósito, nota de abono, reporte de estado de cuenta, cualquier otro documento emitido por Entidad del sistema financiero que acredite el abono o mediante cancelación en el mismo comprobante de pago 12, correspondientes a un máximo de veinte (20) contrataciones.</p>		<p>CUMPLE: Presenta el monto facturado acumulado de S/ 393,750.00:</p> <p>-Contrato de compraventa suscrito con la Cooperativa de Ahorro y Crédito San Cristóbal de Huamanga LTDA., por las bolsas de tocuyo por el monto de S/ 393,750.00, acreditado mediante Constancia de Conformidad.</p>
RESULTADO DE LA CALIFICACIÓN		CALIFICADA

En atención, a la verificación y validación efectuada por la Unidad de Recursos Humanos mediante Memorando N° 000924-2025-MIDIS/PNADP-URH e Informe N° 00237-2025-MIDIS/PNADP-URH-



Firmado digitalmente por
CÁRDENAS NÚÑEZ Romina Del
Carmen FAU 20511268401 soft
Motivo: Doy V° B°
Fecha: 12.06.2025 17:42:12 -05:00



Firmado digitalmente por VALENCIA
LACAVERTZ Stephanie FAU
20511268401 soft
Motivo: Soy el autor del documento
Fecha: 12.06.2025 18:01:48 -05:00

Firmado digitalmente por PINILLOS
BACA Alexander Roy FAU
20511268401 soft
Motivo: Soy el autor del documento
Fecha: 12.06.2025 18:31:19 -05:00

CDH, los postores cumplen con acreditar los bienes iguales o similares, por lo tanto, el resultado de la calificación de la oferta es: **CALIFICADA**.

ITEM N° 3: CHALECO DRILL CON CINTAS REFLECTIVAS

DOCUMENTOS PARA ACREDITAR LOS REQUISITOS DE CALIFICACIÓN		CONFECCIONES GEORGE SAC
A.	EXPERIENCIA DEL POSTOR EN LA ESPECIALIDAD	
	<p><u>Requisitos:</u> El postor debe acreditar un monto facturado acumulado por cada ítem equivalente a: ITEM N°3: S/ 170,000.00 (Ciento Setenta Mil con 00/100 soles). Por la venta de bienes iguales o similares al objeto de la convocatoria, durante los ocho (8) años anteriores a la fecha de la presentación de ofertas que se computarán desde la fecha de la conformidad o emisión del comprobante de pago, según corresponda.</p> <p>En el caso de postores que declaren en el Anexo N° 1 tener la condición de micro y pequeña empresa, se acredita una experiencia para cada ítem de: ITEM N°3: S/ 15,000.00 (Quince Mil con 00/100 soles).</p> <p>Por la venta de bienes iguales o similares al objeto de la convocatoria, durante los ocho (8) años anteriores a la fecha de la presentación de ofertas que se computarán desde la fecha de la conformidad o emisión del comprobante de pago, según corresponda. En el caso de consorcios, todos los integrantes deben contar con la condición de micro y pequeña empresa.</p> <p>Para cada uno de los ítems se consideran bienes similares a los siguientes: venta y/o confección de chalecos y/o polos manga corta y/o polos manga larga, casacas, y/o indumentarias y/o uniformes y/o blusas y/o casacas y/o camisas y/o bolsos y/o maletines.</p> <p><u>Acreditación:</u> La experiencia del postor en la especialidad se acreditará con copia simple de (i) contratos u órdenes de compra, y su respectiva conformidad o constancia de prestación; o (ii) comprobantes de pago cuya cancelación se acredite documental y fehacientemente, con voucher de depósito, nota de abono, reporte de estado de cuenta, cualquier otro documento emitido por Entidad del sistema financiero que acredite el abono o mediante cancelación en el mismo comprobante de pago12, correspondientes a un máximo de veinte (20) contrataciones.</p>	<p>CUMPLE: Presenta el monto facturado acumulado de S/ 194,040.00:</p> <p>-Orden de Compra N° 575-2023 emitido por el Instituto Nacional de Estadística e Informática - INEI por la adquisición de chalecos por el monto de S/ 194,040.00 y Factura E001-2094, acreditado mediante constancia de cumplimiento de la prestación N° 33-2023-INEI.</p>
	RESULTADO DE LA CALIFICACIÓN	CALIFICADA

En atención, a la verificación y validación efectuada por la Unidad de Recursos Humanos mediante Memorando N° 000924-2025-MIDIS/PNADP-URH e Informe N° 00237-2025-MIDIS/PNADP-URH-CDH, los postores cumplen con acreditar los bienes iguales o similares, por lo tanto, el resultado de la calificación de la oferta es: **CALIFICADA**.

ITEM N° 4: MOCHILA DE CAPACIDAD DE 25L

DOCUMENTOS PARA ACREDITAR LOS REQUISITOS DE CALIFICACIÓN		CORPORACION G&G CHRIST LIVES E.I.R.L.
A.	EXPERIENCIA DEL POSTOR EN LA ESPECIALIDAD	
	<p><u>Requisitos:</u> El postor debe acreditar un monto facturado acumulado por cada ítem equivalente a: ITEM N°4: S/ 80,000.00 (Ochenta Mil con 00/100 soles). Por la venta de bienes iguales o similares al objeto de la convocatoria, durante los ocho (8) años anteriores a la fecha de la presentación de ofertas que se computarán desde la fecha de la conformidad o emisión del comprobante de pago, según corresponda.</p> <p>En el caso de postores que declaren en el Anexo N° 1 tener la condición de micro y pequeña empresa, se acredita una experiencia para cada ítem de: ITEM N°4: S/ 10,000.00 (Diez Mil con 00/100 soles).</p> <p>Por la venta de bienes iguales o similares al objeto de la convocatoria, durante los ocho (8) años anteriores a la fecha de la presentación de ofertas que se computarán desde la fecha de la conformidad o emisión del comprobante de pago, según corresponda. En el caso de consorcios, todos los integrantes deben contar con la condición de micro y pequeña empresa.</p> <p>Para cada uno de los ítems se consideran bienes similares a los siguientes: venta y/o confección de chalecos y/o polos manga corta y/o polos manga larga, casacas, y/o indumentarias y/o uniformes y/o blusas y/o casacas y/o camisas y/o bolsos y/o maletines.</p> <p><u>Acreditación:</u> La experiencia del postor en la especialidad se acreditará con copia simple de (i) contratos u órdenes de compra, y su respectiva conformidad o constancia de prestación; o (ii) comprobantes de pago cuya cancelación se acredite documental y fehacientemente, con voucher de depósito, nota de abono, reporte de estado de cuenta, cualquier otro documento emitido por Entidad del sistema financiero que acredite el abono o mediante cancelación en el mismo comprobante de pago12, correspondientes a un máximo de veinte (20) contrataciones.</p>	<p>CUMPLE: Presenta el monto facturado acumulado de S/ 393,750.00:</p> <p>-Contrato de compraventa suscrito con la Cooperativa de Ahorro y Crédito San Cristóbal de Huamanga LTDA., por las bolsas de tocuyo por el monto de S/ 393,750.00, acreditado mediante Constancia de Conformidad.</p>
	RESULTADO DE LA CALIFICACIÓN	CALIFICADA

En atención, a la verificación y validación efectuada por la Unidad de Recursos Humanos mediante Memorando N° 000924-2025-MIDIS/PNADP-URH e Informe N° 00237-2025-MIDIS/PNADP-URH-CDH, los postores cumplen con acreditar los bienes iguales o similares, por lo tanto, el resultado de la calificación de la oferta es: **CALIFICADA**.

NOTA: Se adjunta cuadros de admisión, evaluación y calificación.



Firmado digitalmente por
CARDENAS NUNEZ Romina Del
Carmen FAU 20511268401 soft
Motivo: Doy V° B°
Fecha: 12.06.2025 17:42:21 -05:00



Firmado digitalmente por VALENCIA
LACAVARATZ Stephanie FAU
20511268401 soft
Motivo: Soy el autor del documento
Fecha: 12.06.2025 18:02:03 -05:00

Firmado digitalmente por PINILLOS
BACA Alexander Roy FAU
20511268401 soft
Motivo: Soy el autor del documento
Fecha: 12.06.2025 18:31:49 -05:00

Es preciso señalar, que el comité de selección evaluado y calificado las ofertas tomando en consideración lo establecido en el Texto Único Ordenado de la Ley N° 30225 Ley de Contrataciones del Estado, establece en su artículo 1 que: **“La presente norma tiene por finalidad establecer normas orientadas a maximizar el valor de los recursos públicos que se invierten y a promover la actuación bajo el enfoque de gestión por resultados en las contrataciones de bienes, servicios y obras, de tal manera que estas se efectúen en forma oportuna y bajo las mejores condiciones de precio y calidad, permitan el cumplimiento de los fines públicos y tengan una repercusión positiva en las condiciones de vida de los ciudadanos. Dichas normas se fundamentan en los principios que se enuncian en el artículo 2”.** (lo resaltado y subrayado es agregado), priorizando el cumplimiento de los fines públicos de la presente contratación, toda vez que:

Los bienes requeridos **cumplen una función de suma importancia**, proporcionando las medidas de protección personal a los/as servidores/as de las Unidades Territoriales que realizan trabajo de campo, ante los riesgos identificados durante el desempeño de sus funciones; asimismo, cumplen la función de equipos de protección personal (EPP), basando su necesidad en criterios de seguridad, visibilidad, condiciones climáticas y funcionalidad, en el contexto de actividades operativas o de campo, de acuerdo al siguiente detalle:

ITEM N° 1: CASACA IMPERMEABLE CON CAPUCHA

Este tipo de casaca es indispensable para proteger al personal que realiza labores en exteriores o zonas expuestas a condiciones climáticas adversas, como lluvias o lloviznas.

La capucha solicitada en la casaca, proporciona una protección adicional para la cabeza, especialmente en ausencia de refugio inmediato.

Las cintas reflectantes permiten una mayor visibilidad en condiciones de baja iluminación o en horarios nocturnos, reduciendo el riesgo de accidentes en la vía pública o áreas con tránsito vehicular.

Se considera parte del EPP porque garantiza la protección contra factores ambientales que pueden afectar la salud del servidor o comprometer su desempeño.

ITEM N° 2: POLO DE ALGODÓN MANGA LARGA UNISEX

El polo de manga larga cumple la función de protección básica contra exposición solar directa, evitando quemaduras o sobrecalentamiento de la piel durante jornadas extensas al aire libre.

El algodón es un material transpirable e hipoalérgico, lo que brinda comodidad y reduce el riesgo de irritaciones en climas cálidos o durante esfuerzos físicos prolongados.

Sirve como capa de protección primaria, especialmente en entornos que no requieren ropa de alta resistencia, pero sí una protección mínima de piel y regulación térmica.

ITEM N° 3: CHALECO DRILL CON CINTAS REFLECTIVAS

Este ítem permite la rápida identificación del personal al momento de realizar su trabajo de campo y presentación ante los usuarios del Programa Juntos.

Las cintas reflectantes permiten una mayor visibilidad en condiciones de baja iluminación o en horarios nocturnos, reduciendo el riesgo de accidentes en la vía pública o áreas con tránsito vehicular.

Es un EPP considerado de uso obligatorio en múltiples protocolos de seguridad laboral, especialmente en operaciones que requieren identificación del servidor.

ITEM N° 4: MOCHILA DE CAPACIDAD DE 25L

La mochila permite al trabajador transportar de manera segura y organizada los elementos necesarios para el cumplimiento de sus funciones (documentación, herramientas, materiales livianos, etc.) para la realización de trabajo de campo.

El uso de cintas reflectantes en la mochila complementa la visibilidad del usuario desde distintos ángulos, especialmente en desplazamientos en zonas de riesgo o tránsito vehicular.

Este componente también reduce el riesgo de lesiones musculares por carga inadecuada, al distribuir el peso de manera ergonómica sobre la espalda.

En consecuencia, al haber calificado las ofertas, se verificó que los postores ganadores no se encuentren impedidos y que el RNP se encuentre vigente, de conformidad con los numerales 9.9 y 9.10 del artículo 9° del Reglamento de la Ley de Contrataciones del Estado.



Firmado digitalmente por
CARDENAS NUNEZ Romina Del
Carmen FAU 20511268401 soft
Motivo: Doy V° B°
Fecha: 12.06.2025 17:42:28 -05:00



Firmado digitalmente por VALENCIA
LACAVÉRATZ Stephanie FAU
20511268401 soft
Motivo: Soy el autor del documento
Fecha: 12.06.2025 18:02:15 -05

Firmado digitalmente por PINILLOS
BACA Alexander Roy FAU
20511268401 soft
Motivo: Soy el autor del documento
Fecha: 12.06.2025 18:32:08 -05:00

OTORGAMIENTO BUENA PRO

Finalmente, al haber calificado las ofertas, el comité adopta Otorgar la buena pro a los siguientes postores:

ITEM N° 1: CASCA IMPERMEABLE CON CAPUCHA

Razón Social: **INVERSIONES MILDAZA SOCIEDAD COMERCIAL DE RESPONSABILIDAD LIMITADA**

RUC: **20507870016**

Por el monto: **S/ 108,000.00 (Ciento Ocho Mil con 00/100 soles) incluido IGV**

ITEM N° 2: POLO DE ALGODÓN MANGA LARGA UNISEX

Razón Social: **CORPORACION G&G CHRIST LIVES E.I.R.L.**

RUC: **20607306673**

Por el monto: **S/ 163,392.42 (Ciento Sesenta y Tres Mil Trescientos Noventa y Dos con 42/100 soles) incluido IGV**

ITEM N° 3: CHALECO DRILL CON CINTAS REFLECTIVAS

Razón Social: **CONFECCIONES GEORGE SAC**

RUC: **20514505668**

Por el monto: **S/ 179,190.00 (Ciento Setenta y Nueve Mil Ciento Noventa con 00/100 soles) incluido IGV**

ITEM N° 4: MOCHILA DE CAPACIDAD DE 25L

Razón Social: **CORPORACION G&G CHRIST LIVES E.I.R.L.**

RUC: **20607306673**

Por el monto: **S/ 74,017.96 (Setenta y Cuatro Mil Diecisiete con 96/100 soles) incluido IGV**

1. **REGISTRAR** en el SEACE, los resultados del procedimiento, en cumplimiento del artículo 63° del Reglamento de la Ley de Contrataciones del Estado.
2. **SOLICITAR**, una vez consentido la buena pro, la inmediata verificación de los documentos de la oferta ganadora, en mérito al numeral 64.6 del artículo 64 del Reglamento de la Ley de Contrataciones del Estado.

No habiendo otro asunto que tratar, se da por finalizado el presente acto en la fecha enunciada al inicio, firmando los suscritos al pie del presente en señal de conformidad.



Firmado digitalmente por CARDENAS
NÚÑEZ Romina Del Carmen FAU
20511268401 soft
Motivo: Soy el autor del documento
Fecha: 12.06.2025 17:42:34 -05:00



Firmado digitalmente por VALENCIA
LACAVERTZ Stephanie FAU
20511268401 soft
Motivo: Soy el autor del docum
Fecha: 12.06.2025 18:02:27 -05:00

Firmado digitalmente por PINILLOS
BACA Alexander Roy FAU
20511268401 soft
Motivo: Soy el autor del documento
Fecha: 12.06.2025 18:32:31 -05:00

**ROMINA DEL CARMEN
CÁRDENAS NÚÑEZ**
Presidente

**STEPHANIE VALENCIA
LACAVERTZ**
Primer Miembro

**ALEXANDER ROY PINILLOS
BACA**
Segundo Miembro

ADMISIÓN DE OFERTAS
LICITACIÓN PÚBLICA N° 001-2025-PNADP-1

ADQUISICIÓN DE INDUMENTARIA PARA LOS/AS SERVIDORES/AS QUE REALIZAN TRABAJO DE CAMPO DEL PROGRAMA NACIONAL DE APOYO DIRECTO A LOS MÁS POBRES "JUNTOS"
ITEM N° 1: CASCA IMPERMEABLE CON CAPUCHA

Documentación de presentación obligatoria:	GERMAR EMPRESA INDIVIDUAL DE RESPONSABILIDAD LIMITADA - GERMAR EIRL	MANUFACTURAS YOU MILL S.A.C.	INVERSIONES MILDADA SOCIEDAD COMERCIAL DE RESPONSABILIDAD LIMITADA	MODAS & STYLOS IVET S.A.C.	CORPORACION CRUZ TEXTIL S.A.C - CORCRUTEX S.A.C	WORLD SAFETY PERU S.R.L.	CONFECCIONES GEORGE SAC	MERCANTIL BEDON EIRL	CORPORACION G&G CHRIST LIVES E.I.R.L.	TEXUSINE S.A.C.
a) Declaración jurada de datos del postor. (Anexo N° 1)	PRESENTÓ	PRESENTÓ	PRESENTÓ	PRESENTÓ	PRESENTÓ	PRESENTÓ	PRESENTÓ	PRESENTÓ	PRESENTÓ	PRESENTÓ
b) Documento que acredite la representación de quien suscribe la oferta. En caso de persona jurídica, copia del certificado de vigencia de poder del representante legal, apoderado o mandatario designado para tal efecto. En caso de persona natural, copia del documento nacional de identidad o documento análogo, o del certificado de vigencia de poder otorgado por persona natural, del apoderado o mandatario, según corresponda. En el caso de consorcios, este documento debe ser presentado por cada uno de los integrantes del consorcio que suscriba la promesa de consorcio, según corresponda.	PRESENTÓ	PRESENTÓ	PRESENTÓ	PRESENTÓ	PRESENTÓ	PRESENTÓ	PRESENTÓ	PRESENTÓ	PRESENTÓ	PRESENTÓ
c) Declaración jurada de acuerdo con el literal b) del artículo 52 del Reglamento (Anexo N°2)	PRESENTÓ	PRESENTÓ	PRESENTÓ	PRESENTÓ	PRESENTÓ	PRESENTÓ	PRESENTÓ	PRESENTÓ	PRESENTÓ	PRESENTÓ
d) Declaración jurada de cumplimiento de las Especificaciones Técnicas contenidas en el numeral 3.1 del Capítulo III de la presente sección. (Anexo N° 3)	PRESENTÓ	PRESENTÓ	PRESENTÓ	PRESENTÓ	PRESENTÓ	PRESENTÓ	PRESENTÓ	PRESENTÓ	PRESENTÓ	PRESENTÓ
e) El postor debe presentar muestras, de acuerdo al siguiente detalle: PRESENTACIÓN DE MUESTRAS PARA LA ADMISIÓN DE OFERTAS Las muestras tienen por finalidad verificar la calidad de las prendas ofertadas para confirmar el cumplimiento de las características técnicas definidas en el numeral 8.1 de las especificaciones técnicas.	NO PRESENTÓ	PRESENTÓ (Guía remisión 23/05/2025 4:29pm)	PRESENTÓ (Guía remisión 23/05/2025 5:27pm)	PRESENTÓ (Guía remisión 23/05/2025 4:12 pm)	PRESENTÓ (Guía remisión 23/05/2025 4:31 pm)	PRESENTÓ (Guía remisión 23/05/2025 5:25 pm)	PRESENTÓ (Guía remisión 23/05/2025 3:50 pm)	PRESENTÓ (Guía remisión 23/05/2025 3:30 pm)	NO PRESENTÓ	PRESENTÓ (Guía remisión 23/05/2025 4:59 pm)
f) Declaración jurada de plazo de entrega. (Anexo N° 4)	PRESENTÓ	PRESENTÓ	PRESENTÓ	PRESENTÓ	PRESENTÓ	PRESENTÓ	PRESENTÓ	PRESENTÓ	PRESENTÓ	PRESENTÓ
g) Promesa de consorcio con firmas legalizadas, de ser el caso, en la que se consigne los integrantes, el representante común, el domicilio común y las obligaciones a las que se compromete cada uno de los integrantes del consorcio así como el porcentaje equivalente a dichas obligaciones. (Anexo N° 5)	NO CORRESPONDE NO ES CONSORCIO	NO CORRESPONDE NO ES CONSORCIO	NO CORRESPONDE NO ES CONSORCIO	NO CORRESPONDE NO ES CONSORCIO	NO CORRESPONDE NO ES CONSORCIO	NO CORRESPONDE NO ES CONSORCIO	NO CORRESPONDE NO ES CONSORCIO	NO CORRESPONDE NO ES CONSORCIO	NO CORRESPONDE NO ES CONSORCIO	NO CORRESPONDE NO ES CONSORCIO
h) El precio de la oferta en SOLES. Adjuntar obligatoriamente el Anexo N° 6. El precio total de la oferta y los subtotales que lo componen son expresados con dos (2) decimales. Los precios unitarios pueden ser expresados con más de dos (2) decimales.	PRESENTÓ: S/ 599,413.90	PRESENTÓ: S/ 148,007.00	PRESENTÓ: S/ 108,000.00	PRESENTÓ: S/ 133, 040.00	PRESENTÓ: S/ 128, 882.50	PRESENTÓ: S/ 115,335.00	PRESENTÓ: S/ 128,051.00	PRESENTÓ: S/ 131,476.78	PRESENTÓ: S/ 127,798.25	PRESENTÓ: S/ 108,095.00
Documentación de presentación facultativa:										
 a) Declaración jurada por tener la condición de micro y pequeña empresa.	PRESENTÓ	PRESENTÓ	PRESENTÓ	PRESENTÓ	PRESENTÓ	PRESENTÓ	PRESENTÓ	PRESENTÓ	PRESENTÓ	PRESENTÓ
RESULTADO DE LA ADMISIÓN DE OFERTAS	NO ADMITIDA (i)	NO ADMITIDA (ii)	ADMITIDA	NO ADMITIDA (iii)	ADMITIDA	NO ADMITIDA (iv)	NO ADMITIDA (v)	NO ADMITIDA (vi)	NO ADMITIDA (vii)	NO ADMITIDA (viii)

ADQUISICIÓN DE INDUMENTARIA PARA LOS/AS SERVIDORES/AS QUE REALIZAN TRABAJO DE CAMPO DEL PROGRAMA NACIONAL DE APOYO DIRECTO A LOS MÁS POBRES "JUNTOS"
ITEM N° 1: CASCA IMPERMEABLE CON CAPUCHA

Documentación de presentación obligatoria:	GERMAR EMPRESA INDIVIDUAL DE RESPONSABILIDAD LIMITADA - GERMAR EIRL	MANUFACTURAS YOU MILL S.A.C.	INVERSIONES MILDAZA SOCIEDAD COMERCIAL DE RESPONSABILIDAD LIMITADA	MODAS & STYLOS IVET S.A.C.	CORPORACION CRUZ TEXTIL S.A.C - CORCRUTEX S.A.C	WORLD SAFETY PERU S.R.L.	CONFECCIONES GEORGE SAC	MERCANTIL BEDON EIRL	CORPORACION G&G CHRIST LIVES E.I.R.L.	TEXUSINE S.A.C.
--------------------------------------------	---------------------------------------------------------------------	------------------------------	--------------------------------------------------------------------	----------------------------	-------------------------------------------------	--------------------------	-------------------------	----------------------	---------------------------------------	-----------------

En atención, a la verificación y validación efectuada por la Unidad de Recursos Humanos mediante Memorando N° 000924-2025-MIDIS/PNADP-URH e Informe N° 00237-2025-MIDIS/PNADP-URH-CDH, con los cuales adjuntó la evaluación de las muestras efectuada por el Ingeniero Textil con Informe de Peritaje y por la Unidad de Comunicación e Imagen con Memorando N° 000194-2025-MIDIS/PNADP-UCI e Informe N° 000012-2025-MIDIS/PNADP-UCI-CECC, y de la evaluación integral de la documentación solicitada, se determina que:

- (i) El postor GERMAR EMPRESA INDIVIDUAL DE RESPONSABILIDAD LIMITADA - GERMAR EIRL, no adjuntó la copia de la guía de remisión de la entrega de las muestras, y tampoco presentó muestras. Asimismo, presentó el Anexo N° 6-Precio de la Oferta, sin desagregar los montos de los ítems N° 1, 2,3 y 4 a los cuales se presenta según registro en el SEACE, y, de conformidad con la nota importante del formato de Anexo N° 6 de las bases: *“En caso de procedimientos según relación de ítems, consignar lo siguiente: “El postor puede presentar el precio de su oferta en un solo documento o documentos independientes, en los ítems que se presente”*”, y con el numeral 5 de las especificaciones técnicas, donde se precisó que el objeto de la contratación incluye: ITEM N° 1 – CASACA IMPERMEABLE CON CAPUCHA, ITEM N° 2 – POLO DE ALGODÓN MANGA LARGA UNISEX, ITEM N° 3 – CHALECO DRILL CON CINTAS REFLECTIVAS e ITEM N° 4-MOCHILA DE CAPACIDAD DE 25L, debió detallar los montos de cada uno de los ítems al cual se registró en el SEACE; cabe señalar que, de acuerdo a lo establecido en el artículo 60° del RLCE, el Anexo N° 6-Precio de la Oferta, no es subsanable. Por lo tanto, debido a que no cumplió con el literal e) del numeral 2.2.1.1 de las bases y no desagregó los precios de cada uno de los ítems al cual se presentó, la oferta es NO ADMITIDA.
- (ii) El postor MANUFACTURAS YOU MILL S.A.C., en la muestra NO CUMPLE con las características solicitadas en las especificaciones técnicas de acuerdo al detalle del Informe de Peritaje, en ese sentido, la muestra no cumple con las características técnicas del numeral 8.1.1 de las especificaciones técnicas; asimismo, existe un error en el nombre del representante legal de la vigencia de poder, que de conformidad con el artículo 60 del RLCE dicho documento es subsanable, sin embargo, no se solicitó la subsanación, debido a que, al no cumplir la muestra con las características técnicas, la condición de la oferta no cambiará, por lo tanto, la oferta es NO ADMITIDA.
- (iii) El postor MODAS & STYLOS IVET S.A.C., en la muestra NO CUMPLE con las características solicitadas en las especificaciones técnicas de acuerdo al detalle del Informe de Peritaje, en ese sentido, la muestra no cumple con las características técnicas del numeral 8.1.1 de las especificaciones técnicas; por lo tanto, la oferta es NO ADMITIDA.
- (iv) El postor WORLD SAFETY PERU S.R.L., en la muestra NO CUMPLE con las características solicitadas en las especificaciones técnicas de acuerdo al detalle del Informe de Peritaje, en ese sentido, la muestra no cumple con las características técnicas del numeral 8.1.1 de las especificaciones técnicas; por lo tanto, la oferta es NO ADMITIDA.
- (v) El postor CONFECCIONES GEORGE SAC, en la muestra NO CUMPLE con las características solicitadas en las especificaciones técnicas de acuerdo al detalle del Informe de Peritaje, en ese sentido, la muestra no cumple con las características técnicas del numeral 8.1.1 de las especificaciones técnicas; por lo tanto, la oferta es NO ADMITIDA.
- (vi) El postor MERCANTIL BEDON EIRL, en la muestra NO CUMPLE con las características solicitadas en las especificaciones técnicas de acuerdo al detalle del Informe de Peritaje, en ese sentido, la muestra no cumple con las características técnicas del numeral 8.1.1 de las especificaciones técnicas. Asimismo, presentó el Anexo N° 4 Plazo de Entrega, consignando que, el plazo se contabiliza desde el día siguiente de aprobado la muestra, condición que es distinta al establecido en el numeral 1.8 de las bases, y, de acuerdo con el artículo 60° del RLCE, el Anexo N° 4, no es subsanable; por lo tanto, la oferta es NO ADMITIDA.
- (vii) El postor CORPORACION G&G CHRIST LIVES E.I.R.L., no adjunto la copia de la guía de remisión de la entrega de la muestra, pese haberlo señalado en el índice de su oferta y registrado en el SEACE, sin embargo, dicha página no se encuentra adjunta, tampoco presentó muestra, en ese sentido, no cumple con acreditar el literal e) del numeral 2.2.1.1 de las bases; por lo tanto, la oferta es NO ADMITIDA.
- (viii) El postor TEXUSINE S.A.C., en la muestra NO CUMPLE con las características solicitadas en las especificaciones técnicas de acuerdo al detalle del Informe de Peritaje, en ese sentido, la muestra no cumple con las características técnicas del numeral 8.1.1 de las especificaciones técnicas; por lo tanto, la oferta es NO ADMITIDA.



Firmado digitalmente por CARDENAS
NÚÑEZ Romina Del Carmen FAU
20511268401 soft
Motivo: Soy el autor del documento
Fecha: 12.06.2025 17:37:35 -05:00

ROMINA DEL CARMEN CÁRDENAS NÚÑEZ

Presidente



Firmado digitalmente por VALENCIA
LACAVERTZ Stephanie FAU
20511268401 soft
Motivo: Soy el autor del documento
Fecha: 12.06.2025 18:04:25 -05:00

STEPHANIE VALENCIA LACAVERTZ

Primer Miembro

Firmado digitalmente por PINILLOS
BACA Alexander Roy FAU
20511268401 soft
Motivo: Soy el autor del documento
Fecha: 12.06.2025 18:35:46 -05:00

ALEXANDER ROY PINILLOS BACA

Segundo Miembro

ADMISIÓN DE OFERTAS
LICITACIÓN PÚBLICA N° 001-2025-PNADP-1

ADQUISICIÓN DE INDUMENTARIA PARA LOS/AS SERVIDORES/AS QUE REALIZAN TRABAJO DE CAMPO DEL PROGRAMA NACIONAL DE APOYO DIRECTO A LOS MÁS POBRES "JUNTOS"
ITEM N° 2: POLO DE ALGODÓN MANGA LARGA UNISEX

Documentación de presentación obligatoria:	GERMAR EMPRESA INDIVIDUAL DE RESPONSABILIDAD LIMITADA - GERMAR EIRL	MANUFACTURAS YOU MILL S.A.C.	INVERSIONES MILDIZA SOCIEDAD COMERCIAL DE RESPONSABILIDAD LIMITADA	MODAS & STYLOS IVET S.A.C.	WORLD SAFETY PERU S.R.L.	CONFECCIONES GEORGE SAC	CORPORACION G&G CHRIST LIVES E.I.R.L.	TEXUSINE S.A.C.	DABEL PUBLICIDAD E.I.R.L.
a) Declaración jurada de datos del postor. (Anexo N° 1)	PRESENTÓ	PRESENTÓ	PRESENTÓ	PRESENTÓ	PRESENTÓ	PRESENTÓ	PRESENTÓ	PRESENTÓ	PRESENTÓ
b) Documento que acredite la representación de quien suscribe la oferta. En caso de persona jurídica, copia del certificado de vigencia de poder del representante legal, apoderado o mandatario designado para tal efecto. En caso de persona natural, copia del documento nacional de identidad o documento análogo, o del certificado de vigencia de poder otorgado por persona natural, del apoderado o mandatario, según corresponda. En el caso de consorcios, este documento debe ser presentado por cada uno de los integrantes del consorcio que suscriba la promesa de consorcio, según corresponda.	PRESENTÓ	PRESENTÓ	PRESENTÓ	PRESENTÓ	PRESENTÓ	PRESENTÓ	PRESENTÓ	PRESENTÓ	PRESENTÓ
c) Declaración jurada de acuerdo con el literal b) del artículo 52 del Reglamento (Anexo N°2)	PRESENTÓ	PRESENTÓ	PRESENTÓ	PRESENTÓ	PRESENTÓ	PRESENTÓ	PRESENTÓ	PRESENTÓ	PRESENTÓ
d) Declaración jurada de cumplimiento de las Especificaciones Técnicas contenidas en el numeral 3.1 del Capítulo III de la presente sección. (Anexo N° 3)	PRESENTÓ	PRESENTÓ	PRESENTÓ	PRESENTÓ	PRESENTÓ	PRESENTÓ	PRESENTÓ	PRESENTÓ	PRESENTÓ
e) El postor debe presentar muestras, de acuerdo al siguiente detalle: PRESENTACIÓN DE MUESTRAS PARA LA ADMISIÓN DE OFERTAS Las muestras tienen por finalidad verificar la calidad de las prendas ofertadas para confirmar el cumplimiento de las características técnicas definidas en el numeral 8.1 de las especificaciones técnicas.	NO PRESENTÓ	PRESENTÓ (Guía remisión 23/05/2025 4:29pm)	PRESENTÓ (Guía remisión 23/05/2025 5:27pm)	PRESENTÓ (Guía remisión 23/05/2025 4:12 pm)	PRESENTÓ (Guía remisión 23/05/2025 5:25 pm)	PRESENTÓ (Guía remisión 23/05/2025 3:50 pm)	PRESENTÓ (Guía remisión 23/05/2025 5:11 pm)	PRESENTÓ (Guía remisión 23/05/2025 4:59 pm)	PRESENTÓ (Guía remisión 23/05/2025 3:06 pm)
f) Declaración jurada de plazo de entrega. (Anexo N° 4)	PRESENTÓ	PRESENTÓ	PRESENTÓ	PRESENTÓ	PRESENTÓ	PRESENTÓ	PRESENTÓ	PRESENTÓ	PRESENTÓ
g) Declaración jurada de ser el caso, en la que se compromete cada uno de los integrantes del consorcio así como el porcentaje equivalente a dichas obligaciones. (Anexo N° 5)	NO CORRESPONDE NO ES CONSORCIO	NO CORRESPONDE NO ES CONSORCIO	NO CORRESPONDE NO ES CONSORCIO	NO CORRESPONDE NO ES CONSORCIO	NO CORRESPONDE NO ES CONSORCIO	NO CORRESPONDE NO ES CONSORCIO	NO CORRESPONDE NO ES CONSORCIO	NO CORRESPONDE NO ES CONSORCIO	NO CORRESPONDE NO ES CONSORCIO
h) Declaración jurada de ser el autor del documento de oferta en el ítem 2.15 de la presente sección. (Anexo N° 6)	PRESENTÓ: S/ 599,413.90	PRESENTÓ: S/ 134,176.00	PRESENTÓ: S/ 129,000.00	PRESENTÓ: S/ 172,512.00	PRESENTÓ: S/ 170,441.00	PRESENTÓ: S/ 160,052.00	PRESENTÓ: S/ 163,392.42	PRESENTÓ: S/ 148,552.00	PRESENTÓ: S/ 124,592.00
i) Documentación de presentación facultativa:									
j) Declaración por tener la condición de micro y pequeña empresa. (Anexo N° 7)	PRESENTÓ	PRESENTÓ	PRESENTÓ	PRESENTÓ	PRESENTÓ	PRESENTÓ	PRESENTÓ	PRESENTÓ	PRESENTÓ
k) RESULTADO DE LA ADMISIÓN DE OFERTAS	NO ADMITIDA (i)	NO ADMITIDA (ii)	NO ADMITIDA (iii)	NO ADMITIDA (iv)	NO ADMITIDA (v)	NO ADMITIDA (vi)	ADMITIDA	NO ADMITIDA (vii)	NO ADMITIDA (viii)

ADQUISICIÓN DE INDUMENTARIA PARA LOS/AS SERVIDORES/AS QUE REALIZAN TRABAJO DE CAMPO DEL PROGRAMA NACIONAL DE APOYO DIRECTO A LOS MÁS POBRES "JUNTOS"
ITEM N° 2: POLO DE ALGODÓN MANGA LARGA UNISEX

Documentación de presentación obligatoria:	GERMAR EMPRESA INDIVIDUAL DE RESPONSABILIDAD LIMITADA - GERMAR EIRL	MANUFACTURAS YOU MILL S.A.C.	INVERSIONES MILDZA SOCIEDAD COMERCIAL DE RESPONSABILIDAD LIMITADA	MODAS & STYLOS IVET S.A.C.	WORLD SAFETY PERU S.R.L.	CONFECCIONES GEORGE SAC	CORPORACION G&G CHRIST LIVES E.I.R.L.	TEXUSINE S.A.C.	DABEL PUBLICIDAD E.I.R.L.
--------------------------------------------	---------------------------------------------------------------------	------------------------------	-------------------------------------------------------------------	----------------------------	--------------------------	-------------------------	---------------------------------------	-----------------	---------------------------

En atención, a la verificación y validación efectuada por la Unidad de Recursos Humanos mediante Memorando N° 000924-2025-MIDIS/PNADP-URH e Informe N° 00237-2025-MIDIS/PNADP-URH-CDH, con los cuales adjuntó la evaluación de las muestras efectuada por el Ingeniero Textil con Informe de Peritaje y por la Unidad de Comunicación e Imagen con Memorando N° 000194-2025-MIDIS/PNADP-UCI e Informe N° 000012-2025-MIDIS/PNADP-UCI-CECC, y de la evaluación integral de la documentación solicitada, se determina que:

(i) El postor GERMAR EMPRESA INDIVIDUAL DE RESPONSABILIDAD LIMITADA - GERMAR EIRL, no adjuntó la copia de la guía de remisión de la entrega de las muestras, y tampoco presentó muestras. Asimismo, presentó el Anexo N° 6-Precio de la Oferta, sin desagregar los montos de los ítems N° 1, 2,3 y 4 a los cuales se presenta según registro en el SEACE, y, de conformidad con la nota importante del formato de Anexo N° 6 de las bases: *“En caso de procedimientos según relación de ítems, consignar lo siguiente: “El postor puede presentar el precio de su oferta en un solo documento o documentos independientes, en los ítems que se presente”*”, y con el numeral 5 de las especificaciones técnicas, donde se precisó que el objeto de la contratación incluye: ITEM N° 1 – CASACA IMPERMEABLE CON CAPUCHA, ITEM N° 2 – POLO DE ALGODÓN MANGA LARGA UNISEX, ITEM N° 3 – CHALECO DRILL CON CINTAS REFLECTIVAS e ITEM N° 4-MOCHILA DE CAPACIDAD DE 25L, debió detallar los montos de cada uno de los ítems al cual se registró en el SEACE; cabe señalar que, de acuerdo a lo establecido en el artículo 60° del RLCE, el Anexo N° 6-Precio de la Oferta, no es subsanable. Por lo tanto, debido a que no cumplió con el literal e) del numeral 2.2.1.1 de las bases y no desagregó los precios de cada uno de los ítems al cual se presentó, la oferta es NO ADMITIDA.

(ii) El postor MANUFACTURAS YOU MILL S.A.C., en la muestra NO CUMPLE con las características solicitadas en las especificaciones técnicas de acuerdo al detalle del Informe de Peritaje, en ese sentido, la muestra no cumple con las características técnicas del numeral 8.1.2 de las especificaciones técnicas; asimismo, existe un error en el nombre del representante legal de la vigencia de poder, que de conformidad con el artículo 60 del RLCE dicho documento es subsanable, sin embargo, no se solicitó la subsanación, debido a que, al no cumplir la muestra con las características técnicas, la condición de la oferta no cambiará, por lo tanto, la oferta es NO ADMITIDA.

(iii) El postor INVERSIONES MILDZA SOCIEDAD COMERCIAL DE RESPONSABILIDAD LIMITADA, en la muestra NO CUMPLE con las características solicitadas en las especificaciones técnicas de acuerdo al detalle del Informe de Peritaje, en ese sentido, la muestra no cumple con las características técnicas del numeral 8.1.2 de las especificaciones técnicas; por lo tanto, la oferta es NO ADMITIDA.

(iv) El postor MODAS & STYLOS IVET S.A.C., en la muestra NO CUMPLE con las características solicitadas en las especificaciones técnicas de acuerdo al detalle del Informe de Peritaje, en ese sentido, la muestra no cumple con las características técnicas del numeral 8.1.2 de las especificaciones técnicas; por lo tanto, la oferta es NO ADMITIDA.

(v) El postor WORLD SAFETY PERU S.R.L., en la muestra NO CUMPLE con las características solicitadas en las especificaciones técnicas de acuerdo al detalle del Informe de Peritaje, en ese sentido, la muestra no cumple con las características técnicas del numeral 8.1.2 de las especificaciones técnicas; por lo tanto, la oferta es NO ADMITIDA.

(vi) El postor CONFECCIONES GEORGE SAC, en la muestra NO CUMPLE con las características solicitadas en las especificaciones técnicas de acuerdo al detalle del Informe de Peritaje, en ese sentido, la muestra no cumple con las características técnicas del numeral 8.1.2 de las especificaciones técnicas; por lo tanto, la oferta es NO ADMITIDA.

(vii) El postor TEXUSINE S.A.C., en la muestra NO CUMPLE con las características solicitadas en las especificaciones técnicas de acuerdo al detalle del Informe de Peritaje, en ese sentido, la muestra no cumple con las características técnicas del numeral 8.1.2 de las especificaciones técnicas; por lo tanto, la oferta es NO ADMITIDA.

(viii) El postor DABEL PUBLICIDAD E.I.R.L., en la muestra NO CUMPLE con las características solicitadas en las especificaciones técnicas de acuerdo al detalle del Informe de Peritaje, en ese sentido, la muestra no cumple con las características técnicas del numeral 8.1.2 de las especificaciones técnicas; por lo tanto, la oferta es NO ADMITIDA.

 Firmado digitalmente por CARDENAS NUNEZ Romina Del Carmen FAU 20511268401 soft
 Motivo: Soy el autor del documento
 Fecha: 12.06.2025 17:37:52 -05:00

ROMINA DEL CARMEN CÁRDENAS NÚÑEZ

Presidente

 Firmado digitalmente por VALENCIA LACAVERTZ Stephanie FAU 20511268401 soft
 Motivo: Soy el autor del documento
 Fecha: 12.06.2025 18:06:59 -05:00

STEPHANIE VALENCIA LACAVERTZ

Primer Miembro

Firmado digitalmente por PINILLOS BACA Alexander Roy FAU 20511268401 soft
 Motivo: Soy el autor del documento
 Fecha: 12.06.2025 18:36:31 -05:00

ALEXANDER ROY PINILLOS BACA

Segundo Miembro

ADMISIÓN DE OFERTAS
LICITACIÓN PÚBLICA N° 001-2025-PNADP-1

ADQUISICIÓN DE INDUMENTARIA PARA LOS/AS SERVIDORES/AS QUE REALIZAN TRABAJO DE CAMPO DEL PROGRAMA NACIONAL DE APOYO DIRECTO A LOS MÁS POBRES "JUNTOS"
ITEM N° 3: CHALECO DRILL CON CINTAS REFLECTIVAS

Documentación de presentación obligatoria:	GERMAR EMPRESA INDIVIDUAL DE RESPONSABILIDAD LIMITADA - GERMAR EIRL	MANUFACTURAS YOU MILL S.A.C.	WORLD SAFETY PERU S.R.L.	CORPORACION G&G CHRIST LIVES E.I.R.L.	CONFECCIONES GEORGE SAC	MERCANTIL BEDON EIRL	KADOSH CORPORATION S.A.C.
a) Declaración jurada de datos del postor. (Anexo N° 1)	PRESENTÓ	PRESENTÓ	PRESENTÓ	PRESENTÓ	PRESENTÓ	PRESENTÓ	PRESENTÓ
b) Documento que acredite la representación de quien suscribe la oferta. En caso de persona jurídica, copia del certificado de vigencia de poder del representante legal, apoderado o mandatario designado para tal efecto. En caso de persona natural, copia del documento nacional de identidad o documento análogo, o del certificado de vigencia de poder otorgado por persona natural, del apoderado o mandatario, según corresponda. En el caso de consorcios, este documento debe ser presentado por cada uno de los integrantes del consorcio que suscriba la promesa de consorcio, según corresponda.	PRESENTÓ	PRESENTÓ	PRESENTÓ	PRESENTÓ	PRESENTÓ	PRESENTÓ	PRESENTÓ
c) Declaración jurada de acuerdo con el literal b) del artículo 52 del Reglamento (Anexo N°2)	PRESENTÓ	PRESENTÓ	PRESENTÓ	PRESENTÓ	PRESENTÓ	PRESENTÓ	PRESENTÓ
d) Declaración jurada de cumplimiento de las Especificaciones Técnicas contenidas en el numeral 3.1 del Capítulo III de la presente sección. (Anexo N° 3)	PRESENTÓ	PRESENTÓ	PRESENTÓ	PRESENTÓ	PRESENTÓ	PRESENTÓ	PRESENTÓ
e) El postor debe presentar muestras, de acuerdo al siguiente detalle: PRESENTACIÓN DE MUESTRAS PARA LA ADMISIÓN DE OFERTAS Las muestras tienen por finalidad verificar la calidad de las prendas ofertadas para confirmar el cumplimiento de las características técnicas definidas en el numeral 8.1 de las especificaciones técnicas.	NO PRESENTÓ	PRESENTÓ (Guía remisión 23/05/2025 4:29pm)	PRESENTÓ (Guía remisión 23/05/2025 5:25 pm)	PRESENTÓ (Guía remisión 23/05/2025 5:08 pm)	PRESENTÓ (Guía remisión 23/05/2025 3:50 pm)	PRESENTÓ (Guía remisión 23/05/2025 3:30 pm)	PRESENTÓ (Guía remisión 23/05/2025 4:58 pm)
f) Declaración jurada de plazo de entrega. (Anexo N° 4)	PRESENTÓ	PRESENTÓ	PRESENTÓ	PRESENTÓ	PRESENTÓ	PRESENTÓ	PRESENTÓ
g) Promesa de consorcio con firmas legalizadas, de ser el caso, en la que se consigne los integrantes, el representante común, el domicilio común y las obligaciones a las que se compromete cada uno de los integrantes del consorcio así como el porcentaje equivalente a dichas obligaciones. (Anexo N° 5)	NO CORRESPONDE NO ES CONSORCIO	NO CORRESPONDE NO ES CONSORCIO	NO CORRESPONDE NO ES CONSORCIO	NO CORRESPONDE NO ES CONSORCIO	NO CORRESPONDE NO ES CONSORCIO	NO CORRESPONDE NO ES CONSORCIO	NO CORRESPONDE NO ES CONSORCIO
h) El precio de la oferta en SOLES. Adjuntar obligatoriamente el Anexo N° 6. El precio total de la oferta y los subtotales que lo componen son expresados con dos (2) decimales. Los precios unitarios pueden ser expresados con más de dos (2) decimales.	PRESENTÓ: S/ 599,413.90	PRESENTÓ: S/ 175,932.00	PRESENTÓ: S/ 169,652.00	PRESENTÓ: S/ 180,948.00	PRESENTÓ: S/ 179,190.00	PRESENTÓ: S/ 176,844.24	PRESENTÓ: S/ 162,574.20
Documentación de presentación facultativa:							



Firmado digitalmente por
CARDENAS NUNEZ Romina Del
Carmen FAU 20511268401 soft
Motivo: Doy V° B°
Fecha: 12.06.2025 17:38:06 -05:00



Firmado digitalmente por VALENCIA
LACAVÉRATZ Stephanie FAU
20511268401 soft
Motivo: Soy el autor del documento
Fecha: 12.06.2025 18:07:25 -05:00

Firmado digitalmente por PINILLOS
BACA Alexander Roy FAU
20511268401 soft
Motivo: Soy el autor del documento
Fecha: 12.06.2025 18:36:44 -05:00

ADQUISICIÓN DE INDUMENTARIA PARA LOS/AS SERVIDORES/AS QUE REALIZAN TRABAJO DE CAMPO DEL PROGRAMA NACIONAL DE APOYO DIRECTO A LOS MÁS POBRES "JUNTOS"
ITEM N° 3: CHALECO DRILL CON CINTAS REFLECTIVAS

Documentación de presentación obligatoria:	GERMAR EMPRESA INDIVIDUAL DE RESPONSABILIDAD LIMITADA - GERMAR EIRL	MANUFACTURAS YOU MILL S.A.C.	WORLD SAFETY PERU S.R.L.	CORPORACION G&G CHRIST LIVES E.I.R.L.	CONFECCIONES GEORGE SAC	MERCANTIL BEDON EIRL	KADOSH CORPORATION S.A.C.
a) Solicitud de bonificación por tener la condición de micro y pequeña empresa. (Anexo N° 9)	PRESENTÓ	PRESENTÓ	PRESENTÓ	PRESENTÓ	PRESENTÓ	PRESENTÓ	PRESENTÓ
RESULTADO DE LA ADMISIÓN DE OFERTAS	NO ADMITIDA (i)	NO ADMITIDA (ii)	NO ADMITIDA (iii)	NO ADMITIDA (iv)	ADMITIDA	NO ADMITIDA (v)	NO ADMITIDA (vi)

En atención, a la verificación y validación efectuada por la Unidad de Recursos Humanos mediante Memorando N° 000924-2025-MIDIS/PNADP-URH e Informe N° 00237-2025-MIDIS/PNADP-URH-CDH, con los cuales adjuntó la evaluación de las muestras efectuada por el Ingeniero Textil con Informe de Peritaje y por la Unidad de Comunicación e Imagen con Memorando N° 000194-2025-MIDIS/PNADP-UCI e Informe N° 000012-2025-MIDIS/PNADP-UCI-CECC, y de la evaluación integral de la documentación solicitada, se determina que:

(i) El postor GERMAR EMPRESA INDIVIDUAL DE RESPONSABILIDAD LIMITADA - GERMAR EIRL, no adjuntó la copia de la guía de remisión de la entrega de las muestras, y tampoco presentó muestras. Asimismo, presentó el Anexo N° 6- Precio de la Oferta, sin desagregar los montos de los ítems N° 1, 2,3 y 4 a los cuales se presenta según registro en el SEACE, y, de conformidad con la nota importante del formato de Anexo N° 6 de las bases: *“En caso de procedimientos según relación de ítems, consignar lo siguiente: “El postor puede presentar el precio de su oferta en un solo documento o documentos independientes, en los ítems que se presente”*”, y con el numeral 5 de las especificaciones técnicas, donde se precisó que el objeto de la contratación incluye: ITEM N° 1 – CASACA IMPERMEABLE CON CAPUCHA, ITEM N° 2 – POLO DE ALGODÓN MANGA LARGA UNISEX, ITEM N° 3 – CHALECO DRILL CON CINTAS REFLECTIVAS e ITEM N° 4- MOCHILA DE CAPACIDAD DE 25L, debió detallar los montos de cada uno de los ítems al cual se registró en el SEACE; cabe señalar que, de acuerdo a lo establecido en el artículo 60° del RLCE, el Anexo N° 6-Precio de la Oferta, no es subsanable. Por lo tanto, debido a que no cumplió con el literal e) del numeral 2.2.1.1 de las bases y no desagregó los precios de cada uno de los ítems al cual se presentó, la oferta es NO ADMITIDA.

(ii) El postor MANUFACTURAS YOU MILL S.A.C., en la muestra NO CUMPLE con las características solicitadas en las especificaciones técnicas de acuerdo al detalle del Informe de Peritaje, en ese sentido, la muestra no cumple con las características técnicas del numeral 8.1.3 de las especificaciones técnicas; asimismo, existe un error en el nombre del representante legal de la vigencia de poder, que de conformidad con el artículo 60 del RLCE dicho documento es subsanable, sin embargo, no se solicitó la subsanación, debido a que, al no cumplir la muestra con las características técnicas, la condición de la oferta no cambiará, por lo tanto, la oferta es NO ADMITIDA.

(iii) El postor WORLD SAFETY PERU S.R.L., en la muestra NO CUMPLE con las características solicitadas en las especificaciones técnicas de acuerdo al detalle del Informe de Peritaje, en ese sentido, la muestra no cumple con las características técnicas del numeral 8.1.3 de las especificaciones técnicas; por lo tanto, la oferta es NO ADMITIDA.

(iv) El postor CORPORACION G&G CHRIST LIVES E.I.R.L., en la muestra NO CUMPLE con las características solicitadas en las especificaciones técnicas de acuerdo al detalle del Informe de Peritaje, en ese sentido, la muestra no cumple con las características técnicas del numeral 8.1.3 de las especificaciones técnicas; por lo tanto, la oferta es NO ADMITIDA.

(v) El postor MERCANTIL BEDON EIRL, en la muestra NO CUMPLE con las características solicitadas en las especificaciones técnicas de acuerdo al detalle del Informe de Peritaje, en ese sentido, la muestra no cumple con las características técnicas del numeral 8.1.3 de las especificaciones técnicas. Asimismo, presentó el Anexo N° 4 Plazo de Entrega, consignando que, el plazo se contabiliza desde el día siguiente de aprobado la muestra, condición que es distinta al establecido en el numeral 1.8 de las bases, y, de acuerdo con el artículo 60° del RLCE, el Anexo N° 4, no es subsanable; por lo tanto, la oferta es NO ADMITIDA.

(vi) El postor KADOSH CORPORATION S.A.C., en la muestra NO CUMPLE con las características solicitadas en las especificaciones técnicas de acuerdo al detalle del Informe de Peritaje, en ese sentido, la muestra no cumple con las características técnicas del numeral 8.1.3 de las especificaciones técnicas; por lo tanto, la oferta es NO ADMITIDA.

 Firmado digitalmente por CARDENAS NUNEZ Romina Del Carmen FAU
20511268401 soft
Motivo: Soy el autor del documento
Fecha: 12.06.2025 17:38:15 -05:00

ROMINA DEL CARMEN CÁRDENAS NÚÑEZ

Presidente

 Firmado digitalmente por VALENCIA LACAVERTZ Stephanie FAU
20511268401 soft
Motivo: Soy el autor del documento
Fecha: 12.06.2025 18:07:36 -05:00

STEPHANIE VALENCIA LACAVERTZ

Primer Miembro

Firmado digitalmente por PINILLOS BACA Alexander Roy FAU
20511268401 soft
Motivo: Soy el autor del documento
Fecha: 12.06.2025 18:36:57 -05:00

ALEXANDER ROY PINILLOS BACA

Segundo Miembro

ADMISIÓN DE OFERTAS
LICITACIÓN PÚBLICA N° 001-2025-PNADP-1

ADQUISICIÓN DE INDUMENTARIA PARA LOS/AS SERVIDORES/AS QUE REALIZAN TRABAJO DE CAMPO DEL PROGRAMA NACIONAL DE APOYO DIRECTO A LOS MÁS POBRES "JUNTOS"
ITEM N° 4: MOCHILA DE CAPACIDAD DE 25L

Documentación de presentación obligatoria:	GERMAR EMPRESA INDIVIDUAL DE RESPONSABILIDAD LIMITADA - GERMAR EIRL	MANUFACTURAS YOU MILL S.A.C.	WORLD SAFETY PERU S.R.L.	CORPORACION G&G CHRIST LIVES E.I.R.L.	VASQUEZ HUANGAL JOSE ALMICAR	MULTISERVICIOS Y MARKETING S.A.C.	PARI'S GROUP INVERSIONES E.I.R.L
a) Declaración jurada de datos del postor. (Anexo N° 1)	PRESENTÓ	PRESENTÓ	PRESENTÓ	PRESENTÓ	PRESENTÓ	PRESENTÓ	PRESENTÓ
b) Documento que acredite la representación de quien suscribe la oferta. En caso de persona jurídica, copia del certificado de vigencia de poder del representante legal, apoderado o mandatario designado para tal efecto. En caso de persona natural, copia del documento nacional de identidad o documento análogo, o del certificado de vigencia de poder otorgado por persona natural, del apoderado o mandatario, según corresponda. En el caso de consorcios, este documento debe ser presentado por cada uno de los integrantes del consorcio que suscriba la promesa de consorcio, según corresponda.	PRESENTÓ	PRESENTÓ	PRESENTÓ	PRESENTÓ	PRESENTÓ	NO PRESENTÓ	PRESENTÓ
c) Declaración jurada de acuerdo con el literal b) del artículo 52 del Reglamento (Anexo N° 2)	PRESENTÓ	PRESENTÓ	PRESENTÓ	PRESENTÓ	PRESENTÓ	PRESENTÓ	PRESENTÓ
d) Declaración jurada de cumplimiento de las Especificaciones Técnicas contenidas en el numeral 3.1 del Capítulo III de la presente sección. (Anexo N° 3)	PRESENTÓ	PRESENTÓ	PRESENTÓ	PRESENTÓ	PRESENTÓ	PRESENTÓ	PRESENTÓ
e) El postor debe presentar muestras, de acuerdo al siguiente detalle: PRESENTACIÓN DE MUESTRAS PARA LA ADMISIÓN DE OFERTAS Las muestras tienen por finalidad verificar la calidad de las prendas ofertadas para confirmar el cumplimiento de las características técnicas definidas en el numeral 8.1 de las especificaciones técnicas.	NO PRESENTÓ	NO PRESENTÓ	PRESENTÓ (Guía remisión 23/05/2025 5:25 pm)	PRESENTÓ (Guía remisión 23/05/2025 5:09 pm)	PRESENTÓ (Guía remisión 23/05/2025 5:08 pm)	PRESENTÓ (Guía remisión 23/05/2025 4:32 pm)	PRESENTÓ (Guía remisión 23/05/2025 3:49 pm)
f) Declaración jurada de plazo de entrega. (Anexo N° 4)	PRESENTÓ	PRESENTÓ	PRESENTÓ	PRESENTÓ	PRESENTÓ	PRESENTÓ	PRESENTÓ
g) Promesa de consorcio con firmas legalizadas, de ser el caso, en la que se consigne los integrantes, el representante común, el domicilio común y las obligaciones a las que se compromete cada uno de los integrantes del consorcio así como el porcentaje equivalente a dichas obligaciones. (Anexo N° 5)	NO CORRESPONDE NO ES CONSORCIO	NO CORRESPONDE NO ES CONSORCIO	NO CORRESPONDE NO ES CONSORCIO	NO CORRESPONDE NO ES CONSORCIO	NO CORRESPONDE NO ES CONSORCIO	NO CORRESPONDE NO ES CONSORCIO	NO CORRESPONDE NO ES CONSORCIO
h) El precio de la oferta en SOLES. Adjuntar obligatoriamente el Anexo N° 6. El precio total de la oferta y los subtotales que lo componen son expresados con dos (2) decimales. Los precios unitarios pueden ser expresados con más de dos (2) decimales.	PRESENTÓ: S/ 599,413.90	NO PRESENTÓ	PRESENTÓ: S/ 107,571.00	PRESENTÓ: S/ 74,017.96	PRESENTÓ: S/ 76,000.00	PRESENTÓ: S/ 72,103.75	PRESENTÓ: S/ 91,981.00
Documentación de presentación facultativa:							



Firmado digitalmente por
CARDENAS NUNEZ Romina Del
Carmen FAU 20511268401 soft
Motivo: Doy V° B°
Fecha: 12.06.2025 17:38:25 -05:00



Firmado digitalmente por VALENCIA
LACAVÉRATZ Stephanie FAU
20511268401 soft
Motivo: Soy el autor del documento
Fecha: 12.06.2025 18:07:51 -05:00

Firmado digitalmente por PINILLOS
BACA Alexander Roy FAU
20511268401 soft
Motivo: Soy el autor del documento
Fecha: 12.06.2025 18:37:12 -05:00

ADQUISICIÓN DE INDUMENTARIA PARA LOS/AS SERVIDORES/AS QUE REALIZAN TRABAJO DE CAMPO DEL PROGRAMA NACIONAL DE APOYO DIRECTO A LOS MÁS POBRES "JUNTOS"
ITEM N° 4: MOCHILA DE CAPACIDAD DE 25L

Documentación de presentación obligatoria:	GERMAR EMPRESA INDIVIDUAL DE RESPONSABILIDAD LIMITADA - GERMAR EIRL	MANUFACTURAS YOU MILL S.A.C.	WORLD SAFETY PERU S.R.L.	CORPORACION G&G CHRIST LIVES E.I.R.L.	VASQUEZ HUANGAL JOSE ALMICAR	MULTISERVICIOS Y MARKETING S.A.C.	PARI'S GROUP INVERSIONES E.I.R.L
a) Solicitud de bonificación por tener la condición de micro y pequeña empresa. (Anexo N° 9)	PRESENTÓ	PRESENTÓ	PRESENTÓ	PRESENTÓ	PRESENTÓ	PRESENTÓ	PRESENTÓ
RESULTADO DE LA ADMISIÓN DE OFERTAS	NO ADMITIDA (i)	NO ADMITIDA (ii)	NO ADMITIDA (iii)	ADMITIDA	NO ADMITIDA (iv)	NO ADMITIDA (v)	NO ADMITIDA (vi)

En atención, a la verificación y validación efectuada por la Unidad de Recursos Humanos mediante Memorando N° 000924-2025-MIDIS/PNADP-URH e Informe N° 00237-2025-MIDIS/PNADP-URH-CDH, con los cuales adjuntó la evaluación de las muestras efectuada por el Ingeniero Textil con Informe de Peritaje y por la Unidad de Comunicación e Imagen con Memorando N° 000194-2025-MIDIS/PNADP-UCI e Informe N° 000012-2025-MIDIS/PNADP-UCI-CECC, y de la evaluación integral de la documentación solicitada, se determina que:

(i) El postor GERMAR EMPRESA INDIVIDUAL DE RESPONSABILIDAD LIMITADA - GERMAR EIRL, no adjuntó la copia de la guía de remisión de la entrega de las muestras, y tampoco presentó muestras. Asimismo, presentó el Anexo N° 6- Precio de la Oferta, sin desagregar los montos de los ítems N° 1, 2,3 y 4 a los cuales se presenta según registro en el SEACE, y, de conformidad con la nota importante del formato de Anexo N° 6 de las bases: *"En caso de procedimientos según relación de ítems, consignar lo siguiente: "El postor puede presentar el precio de su oferta en un solo documento o documentos independientes, en los ítems que se presente ""*, y con el numeral 5 de las especificaciones técnicas, donde se precisó que el objeto de la contratación incluye: ITEM N° 1 – CASACA IMPERMEABLE CON CAPUCHA, ITEM N° 2 – POLO DE ALGODÓN MANGA LARGA UNISEX, ITEM N° 3 – CHALECO DRILL CON CINTAS REFLECTIVAS e ITEM N° 4- MOCHILA DE CAPACIDAD DE 25L, debió detallar los montos de cada uno de los ítems al cual se registró en el SEACE; cabe señalar que, de acuerdo a lo establecido en el artículo 60° del RLCE, el Anexo N° 6-Precio de la Oferta, no es subsanable. Por lo tanto, debido a que no cumplió con el literal e) del numeral 2.2.1.1 de las bases y no desagregó los precios de cada uno de los ítems al cual se presentó, la oferta es NO ADMITIDA.

(ii) El postor MANUFACTURAS YOU MILL S.A.C., registró en la plataforma del SEACE su participación para el Ítem N° 4, sin embargo, de conformidad al Anexo N° 3-A y la copia de la guía de presentación de muestras, no hacen mención a dicho ítem, así como, no adjuntó el Anexo N° 6-Precio de la oferta del ítem; de acuerdo a lo establecido en el artículo 60° del RLCE, el Anexo N° 6-Precio de la Oferta, no es subsanable; por lo tanto, la oferta es NO ADMITIDA.

(iii) El postor WORLD SAFETY PERU S.R.L., en la muestra NO CUMPLE con las características solicitadas en las especificaciones técnicas de acuerdo al detalle del Informe de Peritaje, en ese sentido, la muestra no cumple con las características técnicas del numeral 8.1.4 de las especificaciones técnicas; por lo tanto, la oferta es NO ADMITIDA.

iv) El postor VASQUEZ HUANGAL JOSE ALMICAR, en la muestra NO CUMPLE con las características solicitadas en las especificaciones técnicas de acuerdo al detalle del Informe de Peritaje, en ese sentido, la muestra no cumple con las características técnicas del numeral 8.1.4 de las especificaciones técnicas; por lo tanto, la oferta es NO ADMITIDA.

(v) El postor MULTISERVICIOS Y MARKETING S.A.C., en la muestra NO CUMPLE con las características solicitadas en las especificaciones técnicas de acuerdo al detalle del Informe de Peritaje, en ese sentido, la muestra no cumple con las características técnicas del numeral 8.1.1 de las especificaciones técnicas. Asimismo, presentó el Anexo N° 4 Plazo de Entrega, consignando que, el plazo se contabiliza desde el día siguiente de la notificación de la Orden de compra, condición que es distinta al establecido en el numeral 1.8 de las bases, y, de acuerdo con el artículo 60° del RLCE, el Anexo N° 4, no es subsanable. También, presentó el certificado de vigencia de la empresa y no la vigencia de poder del representante legal de conformidad a lo solicitado en el literal a) del numeral 2.2.1.1 de las bases, dicho documento es subsanable, pero, al haber cambiado las condiciones del plazo de entrega, y debido a que dicho anexo no es subsanable, la condición de la oferta no cambiará; por tanto, la oferta es NO ADMITIDA.

vi) El postor PARI'S GROUP INVERSIONES E.I.R.L, en la muestra NO CUMPLE con las características solicitadas en las especificaciones técnicas de acuerdo al detalle del Informe de Peritaje, en ese sentido, la muestra no cumple con las características técnicas del numeral 8.1.4 de las especificaciones técnicas; por lo tanto, la oferta es NO ADMITIDA.

 Firmado digitalmente por CARDENAS NUNEZ Romina Del Carmen FAU
20511268401 soft
Motivo: Soy el autor del documento
Fecha: 12.06.2025 17:38:34 -05:00

ROMINA DEL CARMEN CÁRDENAS NÚÑEZ

Presidente

 Firmado digitalmente por VALENCIA LACAVERTZ Stephanie FAU
20511268401 soft
Motivo: Soy el autor del documento
Fecha: 12.06.2025 18:08:04 -05:00

STEPHANIE VALENCIA LACAVERTZ

Primer Miembro

Firmado digitalmente por PINILLOS BACA Alexander Roy FAU
20511268401 soft
Motivo: Soy el autor del documento
Fecha: 12.06.2025 18:37:34 -05:00

ALEXANDER ROY PINILLOS BACA

Segundo Miembro

**EVALUACIÓN DE OFERTAS
LICITACIÓN PÚBLICA N° 001-2025-PNADP-1**

ADQUISICIÓN DE INDUMENTARIA PARA LOS/AS SERVIDORES/AS QUE REALIZAN TRABAJO DE CAMPO DEL PROGRAMA NACIONAL DE APOYO DIRECTO A LOS MÁS POBRES "JUNTOS"

ITEM N° 1: CASCA IMPERMEABLE CON CAPUCHA

FACTOR DE EVALUACIÓN	INVERSIONES MILDAZA SOCIEDAD COMERCIAL DE RESPONSABILIDAD LIMITADA				CORPORACION CRUZ TEXTIL S.A.C - CORCRUTEX S.A.C			
	Propuesta	Puntaje	Bonificación de 5% por condición de micro y pequeña empresa	PUNTAJE TOTAL	Propuesta	Puntaje	Bonificación de 5% por condición de micro y pequeña empresa	PUNTAJE TOTAL
PRECIO	S/. 108,000.00	100.00	5.00	105.00	S/. 128,882.50	83.80	5.00	88.80
Orden de Prelación	1				2			



Firmado digitalmente por CARDENAS NÚÑEZ Romina Del Carmen FAU 20511268401 soft
Motivo: Soy el autor del documento
Fecha: 12.06.2025 17:38:47 -05:00

ROMINA DEL CARMEN CÁRDENAS NÚÑEZ
Presidente



Firmado digitalmente por VALENCIA LACAVÉRATZ Stephanie FAU 20511268401 soft
Motivo: Soy el autor del documento
Fecha: 12.06.2025 18:08:21 -05:00

STEPHANIE VALENCIA LACAVÉRATZ
Primer Miembro

Firmado digitalmente por PINILLOS BACA Alexander Roy FAU 20511268401 soft
Motivo: Soy el autor del documento
Fecha: 12.06.2025 18:37:51 -05:00

ALEXANDER ROY PINILLOS BACA
Segundo Miembro

**EVALUACIÓN DE OFERTAS
LICITACIÓN PÚBLICA N° 001-2025-PNADP-1**

**ADQUISICIÓN DE INDUMENTARIA PARA LOS/AS SERVIDORES/AS QUE REALIZAN TRABAJO DE CAMPO DEL PROGRAMA
NACIONAL DE APOYO DIRECTO A LOS MÁS POBRES "JUNTOS"**

ITEM N° 2: POLO DE ALGODÓN MANGA LARGA UNISEX

FACTOR DE EVALUACIÓN	CORPORACION G&G CHRIST LIVES E.I.R.L.			
	Propuesta	Puntaje	Bonificación de 5% por condición de micro y pequeña empresa	PUNTAJE TOTAL
PRECIO	S/. 163,392.42	100.00	5.00	105.00
Orden de Prelación	1			



Firmado digitalmente por CARDENAS
NÚÑEZ Romina Del Carmen FAU
20511268401 soft
Motivo: Soy el autor del documento
Fecha: 12.06.2025 17:38:59 -05:00

ROMINA DEL CARMEN CÁRDENAS NÚÑEZ
Presidente



Firmado digitalmente por VALENCIA
LACAVÉRATZ Stephanie FAU
20511268401 soft
Motivo: Soy el autor del documento
Fecha: 12.06.2025 18:08:35 -05:00

STEPHANIE VALENCIA LACAVÉRATZ
Primer Miembro

Firmado digitalmente por PINILLOS
BACA Alexander Roy FAU
20511268401 soft
Motivo: Soy el autor del documento
Fecha: 12.06.2025 18:38:09 -05:00

ALEXANDER ROY PINILLOS BACA
Segundo Miembro

**EVALUACIÓN DE OFERTAS
LICITACIÓN PÚBLICA N° 001-2025-PNADP-1**

**ADQUISICIÓN DE INDUMENTARIA PARA LOS/AS SERVIDORES/AS QUE REALIZAN TRABAJO DE CAMPO DEL PROGRAMA
NACIONAL DE APOYO DIRECTO A LOS MÁS POBRES "JUNTOS"**

ITEM N° 3: CHALECO DRILL CON CINTAS REFLECTIVAS

FACTOR DE EVALUACIÓN	CONFECCIONES GEORGE SAC			
PRECIO	Propuesta	Puntaje	Bonificación de 5% por condición de micro y pequeña empresa	PUNTAJE TOTAL
	S/. 179,190.00	100.00	5.00	105.00
Orden de Prelación	1			



Firmado digitalmente por CARDENAS
NÚÑEZ Romina Del Carmen FAU
20511268401 soft
Motivo: Soy el autor del documento
Fecha: 12.06.2025 17:39:08 -05:00

ROMINA DEL CARMEN CÁRDENAS NÚÑEZ
Presidente



Firmado digitalmente por VALENCIA
LACAVÉRATZ Stephanie FAU
20511268401 soft
Motivo: Soy el autor del documento
Fecha: 12.06.2025 18:08:53 -05:00

STEPHANIE VALENCIA LACAVÉRATZ
Primer Miembro

Firmado digitalmente por PINILLOS
BACA Alexander Roy FAU
20511268401 soft
Motivo: Soy el autor del documento
Fecha: 12.06.2025 18:38:26 -05:00

ALEXANDER ROY PINILLOS BACA
Segundo Miembro

**EVALUACIÓN DE OFERTAS
LICITACIÓN PÚBLICA N° 001-2025-PNADP-1**

**ADQUISICIÓN DE INDUMENTARIA PARA LOS/AS SERVIDORES/AS QUE REALIZAN TRABAJO DE CAMPO DEL PROGRAMA
NACIONAL DE APOYO DIRECTO A LOS MÁS POBRES "JUNTOS"**

ITEM N° 4: MOCHILA DE CAPACIDAD DE 25L

FACTOR DE EVALUACIÓN	CORPORACION G&G CHRIST LIVES E.I.R.L.			
PRECIO	Propuesta	Puntaje	Bonificación de 5% por condición de micro y pequeña empresa	PUNTAJE TOTAL
	S/. 74,017.96	100.00	5.00	105.00
Orden de Prelación	1			



Firmado digitalmente por CARDENAS
NÚÑEZ Romina Del Carmen FAU
20511268401 soft
Motivo: Soy el autor del documento
Fecha: 12.06.2025 17:39:21 -05:00

ROMINA DEL CARMEN CÁRDENAS NÚÑEZ
Presidente



Firmado digitalmente por VALENCIA
LACAVÉRATZ Stephanie FAU
20511268401 soft
Motivo: Soy el autor del documento
Fecha: 12.06.2025 18:09:09 -05:00

STEPHANIE VALENCIA LACAVÉRATZ
Primer Miembro

Firmado digitalmente por PINILLOS
BACA Alexander Roy FAU
20511268401 soft
Motivo: Soy el autor del documento
Fecha: 12.06.2025 18:38:40 -05:00

ALEXANDER ROY PINILLOS BACA
Segundo Miembro

CALIFICACION DE OFERTAS
LICITACIÓN PÚBLICA N° 001-2025-PNADP-1

**ADQUISICIÓN DE INDUMENTARIA PARA LOS/AS SERVIDORES/AS QUE REALIZAN TRABAJO DE CAMPO DEL PROGRAMA NACIONAL DE APOYO
DIRECTO A LOS MÁS POBRES "JUNTOS"**

ITEM N° 1: CASCA IMPERMEABLE CON CAPUCHA

DOCUMENTOS PARA ACREDITAR LOS REQUISITOS DE CALIFICACIÓN		INVERSIONES MILDADA SOCIEDAD COMERCIAL DE RESPONSABILIDAD LIMITADA	CORPORACION CRUZ TEXTIL S.A.C - CORCRUTEX S.A.C
A.	EXPERIENCIA DEL POSTOR EN LA ESPECIALIDAD		
	<p><u>Requisitos:</u> El postor debe acreditar un monto facturado acumulado por cada ítem equivalente a: ITEM N°1: S/ 110,000.00 (Ciento Diez Mil con 00/100 soles). Por la venta de bienes iguales o similares al objeto de la convocatoria, durante los ocho (8) años anteriores a la fecha de la presentación de ofertas que se computarán desde la fecha de la conformidad o emisión del comprobante de pago, según corresponda.</p> <p>En el caso de postores que declaren en el Anexo N° 1 tener la condición de micro y pequeña empresa, se acredita una experiencia para cada ítem de: ITEM N°1: S/ 15,000.00 (Quince Mil con 00/100 soles).</p> <p>Por la venta de bienes iguales o similares al objeto de la convocatoria, durante los ocho (8) años anteriores a la fecha de la presentación de ofertas que se computarán desde la fecha de la conformidad o emisión del comprobante de pago, según corresponda. En el caso de consorcios, todos los integrantes deben contar con la condición de micro y pequeña empresa.</p> <p>Para cada uno de los ítems se consideran bienes similares a los siguientes: venta y/o confección de chalecos y/o polos manga corta y/o polos manga larga, casacas, y/o indumentarias y/o uniformes y/o blusas y/o casacas y/o camisas y/o bolsos y/o maletines.</p> <p><u>Acreditación:</u> La experiencia del postor en la especialidad se acreditará con copia simple de (i) contratos u órdenes de compra, y su respectiva conformidad o constancia de prestación; o (ii) comprobantes de pago cuya cancelación se acredite documental y fehacientemente, con voucher de depósito, nota de abono, reporte de estado de cuenta, cualquier otro documento emitido por Entidad del sistema financiero que acredite el abono o mediante cancelación en el mismo comprobante de pago, correspondientes a un máximo de veinte (20) contrataciones.</p>	<p>CUMPLE: Presenta el monto facturado acumulado de S/ 133,042.05:</p> <p>-Factura Electrónica E001-62 cuyo cliente es la empresa Compañía Industrial Romosa S.A.C., por la venta de polos, camisas, casacas y chalecos por el monto de S/ 47,272.05, acreditado mediante estado de cuentas del Banco de Crédito del Perú, factura de Factoring y comprobante de retención.</p> <p>-Factura Electrónica E001-107 cuyo cliente es el Instituto Peruano del Deporte, por la venta de polos, camiseta por el monto de S/ 26,700.00, acreditado mediante estado de cuentas del Banco de Crédito del Perú.</p> <p>- Orden de compra N° 0003-2025-C emitido por el Organismo de Evaluación y Fiscalización Ambiental - OEFA, por la adquisición de casacas por el monto de S/ 16,320.00, acreditado mediante Informe de Conformidad de Entrega del Bien.</p> <p>- Factura Electrónica E001-176 cuyo cliente es la Municipalidad Distrital de Miraflores, por la venta de casacas por el monto de S/ 42,750.00, acreditado mediante estado de cuentas del Banco de Crédito del Perú.</p>	<p>CUMPLE: Presenta el monto facturado acumulado de S/ 280,654.00:</p> <p>-Orden de Compra N° 343-2020 emitido por el Programa de Desarrollo Productivo Agrario Rural - AGRO RURAL por la adquisición de polos, casacas y chalecos por el monto de S/ 280,654.00, acreditado mediante constancia de prestación N° 89-2020-MINAGRI-DVDIAR-AGRO RURAL-DE/OA.</p>
	RESULTADO DE LA CALIFICACIÓN	CALIFICADA	CALIFICADA

En atención, a la verificación y validación efectuada por la Unidad de Recursos Humanos mediante Memorando N° 000924-2025-MIDIS/PNADP-URH e Informe N° 00237-2025-MIDIS/PNADP-URH-CDH, los postores cumplen con acreditar los bienes iguales o similares, por lo tanto, el resultado de la calificación de ambas ofertas es: **CALIFICADAS.**



Firmado digitalmente por CARDENAS
NUNEZ Romina Del Carmen FAU
20511268401 soft
Motivo: Soy el autor del documento
Fecha: 12.06.2025 17:39:28 -05:00

ROMINA DEL CARMEN CÁRDENAS NÚÑEZ
Presidente



Firmado digitalmente por VALENCIA
LACAVÉRATZ Stephanie FAU
20511268401 soft
Motivo: Soy el autor del documento
Fecha: 12.06.2025 18:09:28 -05:00

STEPHANIE VALENCIA LACAVÉRATZ
Primer Miembro

Firmado digitalmente por PINILLOS
BACA Alexander Roy FAU
20511268401 soft
Motivo: Soy el autor del documento
Fecha: 12.06.2025 18:38:57 -05:00

ALEXANDER ROY PINILLOS BACA
Segundo Miembro

CALIFICACION DE OFERTAS
LICITACIÓN PÚBLICA N° 001-2025-PNADP-1
ADQUISICIÓN DE INDUMENTARIA PARA LOS/AS SERVIDORES/AS QUE REALIZAN TRABAJO DE CAMPO DEL PROGRAMA NACIONAL DE APOYO
DIRECTO A LOS MÁS POBRES "JUNTOS"
ITEM N° 2: POLO DE ALGODÓN MANGA LARGA UNISEX

DOCUMENTOS PARA ACREDITAR LOS REQUISITOS DE CALIFICACIÓN		CORPORACION G&G CHRIST LIVES E.I.R.L.
A.	EXPERIENCIA DEL POSTOR EN LA ESPECIALIDAD	
	<p><u>Requisitos:</u> El postor debe acreditar un monto facturado acumulado por cada ítem equivalente a: ITEM N°2: S/ 150,000.00 (Ciento Cincuenta Mil con 00/100 soles). Por la venta de bienes iguales o similares al objeto de la convocatoria, durante los ocho (8) años anteriores a la fecha de la presentación de ofertas que se computarán desde la fecha de la conformidad o emisión del comprobante de pago, según corresponda.</p> <p>En el caso de postores que declaren en el Anexo N° 1 tener la condición de micro y pequeña empresa, se acredita una experiencia para cada ítem de: ITEM N° 2: S/ 15,000.00 (Quince Mil con 00/100 soles).</p> <p>Por la venta de bienes iguales o similares al objeto de la convocatoria, durante los ocho (8) años anteriores a la fecha de la presentación de ofertas que se computarán desde la fecha de la conformidad o emisión del comprobante de pago, según corresponda. En el caso de consorcios, todos los integrantes deben contar con la condición de micro y pequeña empresa.</p> <p>Para cada uno de los ítems se consideran bienes similares a los siguientes: venta y/o confección de chalecos y/o polos manga corta y/o polos manga larga, casacas, y/o indumentarias y/o uniformes y/o blusas y/o casacas y/o camisas y/o bolsos y/o maletines.</p> <p><u>Acreditación:</u> La experiencia del postor en la especialidad se acreditará con copia simple de (i) contratos u órdenes de compra, y su respectiva conformidad o constancia de prestación; o (ii) comprobantes de pago cuya cancelación se acredite documental y fehacientemente, con voucher de depósito, nota de abono, reporte de estado de cuenta, cualquier otro documento emitido por Entidad del sistema financiero que acredite el abono o mediante cancelación en el mismo comprobante de pago, correspondientes a un máximo de veinte (20) contrataciones.</p>	<p>CUMPLE: Presenta el monto facturado acumulado de S/ 393,750.00:</p> <p>-Contrato de compraventa suscrito con la Cooperativa de Ahorro y Credito San Cristobal de Huamanga LTDA., por las bolsas de tocuyo por el monto de S/ 393,750.00, acreditado mediante Constancia de Conformidad.</p>
	RESULTADO DE LA CALIFICACIÓN	CALIFICADA

En atención, a la verificación y validación efectuada por la Unidad de Recursos Humanos mediante Memorando N° 000924-2025-MIDIS/PNADP-URH e Informe N° 00237-2025-MIDIS/PNADP-URH-CDH, los postores cumplen con acreditar los bienes iguales o similares, por lo tanto, el resultado de la calificación de la oferta es: **CALIFICADA**.



Firmado digitalmente por CARDENAS NUNEZ Romina Del Carmen FAU
20511268401 soft
Motivo: Soy el autor del documento
Fecha: 12.06.2025 17:39:36 -05:00

ROMINA DEL CARMEN CÁRDENAS NÚÑEZ
Presidente



Firmado digitalmente por VALENCIA LACAVERTATZ Stephanie FAU
20511268401 soft
Motivo: Soy el autor del documento
Fecha: 12.06.2025 18:09:49 -05:00

STEPHANIE VALENCIA LACAVERTATZ
Primer Miembro

Firmado digitalmente por PINILLOS BACA Alexander Roy FAU
20511268401 soft
Motivo: Soy el autor del documento
Fecha: 12.06.2025 18:39:18 -05:00

ALEXANDER ROY PINILLOS BACA
Segundo Miembro

CALIFICACION DE OFERTAS
LICITACIÓN PÚBLICA N° 001-2025-PNADP-1

**ADQUISICIÓN DE INDUMENTARIA PARA LOS/AS SERVIDORES/AS QUE REALIZAN TRABAJO DE CAMPO DEL PROGRAMA NACIONAL DE APOYO
 DIRECTO A LOS MÁS POBRES "JUNTOS"**

ITEM N° 3: CHALECO DRILL CON CINTAS REFLECTIVAS

DOCUMENTOS PARA ACREDITAR LOS REQUISITOS DE CALIFICACIÓN		CONFECCIONES GEORGE SAC
A.	EXPERIENCIA DEL POSTOR EN LA ESPECIALIDAD	
	<p><u>Requisitos:</u> El postor debe acreditar un monto facturado acumulado por cada ítem equivalente a: ITEM N°3: S/ 170,000.00 (Ciento Setenta Mil con 00/100 soles). Por la venta de bienes iguales o similares al objeto de la convocatoria, durante los ocho (8) años anteriores a la fecha de la presentación de ofertas que se computarán desde la fecha de la conformidad o emisión del comprobante de pago, según corresponda.</p> <p>En el caso de postores que declaren en el Anexo N° 1 tener la condición de micro y pequeña empresa, se acredita una experiencia para cada ítem de: ITEM N°3: S/ 15,000.00 (Quince Mil con 00/100 soles).</p> <p>Por la venta de bienes iguales o similares al objeto de la convocatoria, durante los ocho (8) años anteriores a la fecha de la presentación de ofertas que se computarán desde la fecha de la conformidad o emisión del comprobante de pago, según corresponda. En el caso de consorcios, todos los integrantes deben contar con la condición de micro y pequeña empresa.</p> <p>Para cada uno de los ítems se consideran bienes similares a los siguientes: venta y/o confección de chalecos y/o polos manga corta y/o polos manga larga, casacas, y/o indumentarias y/o uniformes y/o blusas y/o casacas y/o camisas y/o bolsos y/o maletines.</p> <p><u>Acreditación:</u> La experiencia del postor en la especialidad se acreditará con copia simple de (i) contratos u órdenes de compra, y su respectiva conformidad o constancia de prestación; o (ii) comprobantes de pago cuya cancelación se acredite documental y fehacientemente, con voucher de depósito, nota de abono, reporte de estado de cuenta, cualquier otro documento emitido por Entidad del sistema financiero que acredite el abono o mediante cancelación en el mismo comprobante de pago12, correspondientes a un máximo de veinte (20) contrataciones.</p>	<p>CUMPLE: Presenta el monto facturado acumulado de S/ 194,040.00:</p> <p>-Orden de Compra N° 575-2023 emitido por el Instituto Nacional de Estadística e Informática - INEI por la adquisición de chalecos por el monto de S/ 194,040.00 y Factura E001-2094, acreditado mediante constancia de cumplimiento de la prestación N° 33-2023-INEI.</p>
	RESULTADO DE LA CALIFICACIÓN	CALIFICADA

En atención, a la verificación y validación efectuada por la Unidad de Recursos Humanos mediante Memorando N° 000924-2025-MIDIS/PNADP-URH e Informe N° 00237-2025-MIDIS/PNADP-URH-CDH, los postores cumplen con acreditar los bienes iguales o similares, por lo tanto, el resultado de la calificación de la oferta es: **CALIFICADA**.



Firmado digitalmente por CARDENAS
 NUNEZ Romina Del Carmen FAU
 20511268401 soft
 Motivo: Soy el autor del documento
 Fecha: 12.06.2025 17:39:44 -05:00

ROMINA DEL CARMEN CÁRDENAS NÚÑEZ
 Presidente



Firmado digitalmente por VALENCIA
 LACAVERTZ Stephanie FAU
 20511268401 soft
 Motivo: Soy el autor del documento
 Fecha: 12.06.2025 18:10:13 -05:00

STEPHANIE VALENCIA LACAVERTZ
 Primer Miembro

Firmado digitalmente por PINILLOS
 BACA Alexander Roy FAU
 20511268401 soft
 Motivo: Soy el autor del documento
 Fecha: 12.06.2025 18:39:41 -05:00

ALEXANDER ROY PINILLOS BACA
 Segundo Miembro

CALIFICACION DE OFERTAS
LICITACIÓN PÚBLICA N° 001-2025-PNADP-1

**ADQUISICIÓN DE INDUMENTARIA PARA LOS/AS SERVIDORES/AS QUE REALIZAN TRABAJO DE CAMPO DEL PROGRAMA NACIONAL DE APOYO
DIRECTO A LOS MÁS POBRES "JUNTOS"**

ITEM N° 4: MOCHILA DE CAPACIDAD DE 25L

DOCUMENTOS PARA ACREDITAR LOS REQUISITOS DE CALIFICACIÓN		CORPORACION G&G CHRIST LIVES E.I.R.L.
A.	EXPERIENCIA DEL POSTOR EN LA ESPECIALIDAD	
	<p><u>Requisitos:</u> El postor debe acreditar un monto facturado acumulado por cada ítem equivalente a: ITEM N°4: s/ 80,000.00 (Ochenta Mil con 00/100 soles). Por la venta de bienes iguales o similares al objeto de la convocatoria, durante los ocho (8) años anteriores a la fecha de la presentación de ofertas que se computarán desde la fecha de la conformidad o emisión del comprobante de pago, según corresponda.</p> <p>En el caso de postores que declaren en el Anexo N° 1 tener la condición de micro y pequeña empresa, se acredita una experiencia para cada ítem de: ITEM N°4: S/ 10,000.00 (Diez Mil con 00/100 soles).</p> <p>Por la venta de bienes iguales o similares al objeto de la convocatoria, durante los ocho (8) años anteriores a la fecha de la presentación de ofertas que se computarán desde la fecha de la conformidad o emisión del comprobante de pago, según corresponda. En el caso de consorcios, todos los integrantes deben contar con la condición de micro y pequeña empresa.</p> <p>Para cada uno de los ítems se consideran bienes similares a los siguientes: venta y/o confección de chalecos y/o polos manga corta y/o polos manga larga, casacas, y/o indumentarias y/o uniformes y/o blusas y/o casacas y/o camisas y/o bolsos y/o maletines.</p> <p><u>Acreditación:</u> La experiencia del postor en la especialidad se acreditará con copia simple de (i) contratos u órdenes de compra, y su respectiva conformidad o constancia de prestación; o (ii) comprobantes de pago cuya cancelación se acredite documental y fehacientemente, con voucher de depósito, nota de abono, reporte de estado de cuenta, cualquier otro documento emitido por Entidad del sistema financiero que acredite el abono o mediante cancelación en el mismo comprobante de pago, correspondientes a un máximo de veinte (20) contrataciones.</p>	<p>CUMPLE: Presenta el monto facturado acumulado de S/ 393,750.00:</p> <p>-Contrato de compraventa suscrito con la Cooperativa de Ahorro y Credito San Cristobal de Huamanga LTDA., por las bolsas de tocuyo por el monto de S/ 393,750.00, acreditado mediante Constancia de Conformidad.</p>
	RESULTADO DE LA CALIFICACIÓN	CALIFICADA

En atención, a la verificación y validación efectuada por la Unidad de Recursos Humanos mediante Memorando N° 000924-2025-MIDIS/PNADP-URH e Informe N° 00237-2025-MIDIS/PNADP-URH-CDH, los postores cumplen con acreditar los bienes iguales o similares, por lo tanto, el resultado de la calificación de la oferta es: **CALIFICADA**.



Firmado digitalmente por CARDENAS
NÚÑEZ Romina Del Carmen FAU
20511268401 soft
Motivo: Soy el autor del documento
Fecha: 12.06.2025 17:39:51 -05:00

ROMINA DEL CARMEN CÁRDENAS NÚÑEZ
Presidente



Firmado digitalmente por VALENCIA
LACAVERTZ Stephanie FAU
20511268401 soft
Motivo: Soy el autor del documento
Fecha: 12.06.2025 18:10:02 -05:00

STEPHANIE VALENCIA LACAVERTZ
Primer Miembro

Firmado digitalmente por PINILLOS
BACA Alexander Roy FAU
20511268401 soft
Motivo: Soy el autor del documento
Fecha: 12.06.2025 18:40:04 -05:00

ALEXANDER ROY PINILLOS BACA
Segundo Miembro



Ministerio
de Desarrollo
e Inclusión Social

Viceministerio
de Prestaciones Sociales

Programa Nacional de Apoyo
Directo a los Más Pobres
JUNTOS



Firmado digitalmente por HUACHACA
REYES Frank Ricky FAU
20511268401 soft
Motivo: Soy el autor del documento
Fecha: 12.06.2025 15:33:06 -05:00

"Decenio de la Igualdad de Oportunidades para Mujeres y Hombres"
"Año de la recuperación y consolidación de la economía peruana"

Miraflores, 12 de Junio del 2025

MEMORANDO N° 000924-2025-MIDIS/PNADP-URH

A : ROMINA DEL CARMEN CARDENAS NUNEZ
PRESIDENTE DE COMITE DE SELECCION

Asunto : Validación de ofertas de la Licitación Pública N° 001-2025-PNADP de la ADQUISICIÓN DE INDUMENTARIA PARA LOS/AS SERVIDORES/AS QUE REALIZAN TRABAJO DE CAMPO DEL PROGRAMA NACIONAL DE APOYO DIRECTO A LOS MÁS POBRES "JUNTOS".

Referencia : a) Memorando N° 005-2025-MIDIS/PNADP-LP001-2025 (04JUN2025)
a) INFORME N° 000237-2025-MIDIS/PNADP-URH-CDH (12JUN2025)

Tengo el agrado de dirigirme a usted, en atención a los solicitado mediante documento de la referencia a), mediante el cual solicita evaluación y calificación de ofertas y otorgamiento de la buena pro de los postores de la Licitación Pública N° 001-2025-PNADP de la adquisición de indumentaria para los/as servidores/as que realizan trabajo de campo del Programa Nacional de Apoyo Directo a los Más Pobres "JUNTOS".

En ese sentido, se remite el informe de la referencia b), elaborado por la Coordinación de Desarrollo de personas a fin de dar cumplimiento a lo establecido en las bases del proceso, el cual concluye lo siguiente:

Para el Ítem N.º 1: Casaca impermeable con capucha:

- Corporación Cruz Textil S.A.C. – CORCRUTEX S.A.C.: CUMPLE con lo solicitado en las Bases Integradas.
- Inversiones Mildaza S.C.R.L.: CUMPLE con lo solicitado en las Bases Integradas.

Para al Ítem N.º 2: Polo de algodón manga larga unisex, se identificó que un (01) postor cumplió con las evaluaciones textil, documental y comunicacional:

- Corporación G&G Christ Lives E.I.R.L.: CUMPLE con lo solicitado en las Bases Integradas.

Para el Ítem N.º 3: Chaleco drill con cintas reflectivas, se verificó que un (01) postor cumplió con los criterios establecidos:

- Confecciones George S.A.C.: CUMPLE con lo solicitado en las Bases Integradas

Para el Ítem N.º 4: Mochila de capacidad de 25L, se evidenció que un (01) postor superó las evaluaciones técnicas y documentarias:

- Corporación G&G Christ Lives E.I.R.L.: CUMPLE con lo solicitado en las Bases Integradas.

Es cuanto tengo que informar para su conocimiento y las acciones que correspondan.

Atentamente,

Firmado por
FRANK RICKY HUACHACA REYES
Jefe de la Unidad de Recursos Humanos.

Calle Schell 310 – piso 4, Miraflores, Lima – Perú
Central telefónica: (01) 444-2525 / Línea Social Gratuita: 1880
www.gob.pe/juntos



Firmado digitalmente por ALBA
CARRASCO Daniela Stefania FAU
20511268401 soft
Motivo: Soy Vº Bº
Fecha: 12.06.2025 15:30:58 -05:00

Firmado digitalmente por
VALENCIA LACAVERTZ
Stephanie FAU 20511268401 soft
Motivo: Soy Vº Bº
Fecha: 12.06.2025 15:30:31 -05:00

Página 1 de 1



Esta es una copia auténtica imprimible de un documento electrónico archivado por Programa Nacional de Apoyo Directo a los Más Pobres, aplicando lo dispuesto por el Art. 25 de D.S. 070-2013-PCM y la Tercera Disposición Complementaria Final del D.S. 026- 2016-PCM. Su autenticidad e integridad pueden ser contrastadas a través de la siguiente dirección web: <https://sgd.juntos.gob.pe/verifica/inicio.do> e ingresando el siguiente código de verificación: **BHKMRRJ**



Documento electrónico firmado digitalmente en el marco de la Ley N°27269, Ley de Firmas y Certificados Digitales, su Reglamento y moaricatorias.
La integridad del documento y la autoría de la(s) firma(s) pueden ser verificadas en: <https://apps.firmaperu.gob.pe/web/validador.xhtml>



PERÚ

Ministerio
de Desarrollo
e Inclusión Social

Viceministerio
de Prestaciones Sociales

Programa Nacional de Apoyo
Directo a los Más Pobres
JUNTOS

Firmado digitalmente por ALBA
CARRASCO Daniela Stefania FAU
20511268401 soft
Motivo: Soy el autor del documento
Fecha: 12.06.2025 14:48:43 -05:00

"Decenio de la Igualdad de Oportunidades para Mujeres y Hombres"
"Año de la recuperación y consolidación de la economía peruana"

Miraflores, 12 de Junio del 2025

INFORME N° 000237-2025-MIDIS/PNADP-URH-CDH

- A :** **FRANK RICKY HUACHACA REYES**
Jefe de la Unidad de Recursos Humanos
- Asunto :** Sobre validación de ofertas de la Licitación Pública N° 001-2025-PNADP de la ADQUISICIÓN DE INDUMENTARIA PARA LOS/AS SERVIDORES/AS QUE REALIZAN TRABAJO DE CAMPO DEL PROGRAMA NACIONAL DE APOYO DIRECTO A LOS MÁS POBRES "JUNTOS".
- Referencia :**
- a) Informe N°0119-2025-MIDIS/PNADP-URH-CDH (12MAR2025)
 - b) Memorando N° 0433-2025-MIDIS/PNADP-URH (12MAR2025)
 - c) Informe N° 149-2025-MIDIS/PNADP-URH-CDH (04ABR2025)
 - d) Memorando N°01-2025-MIDIS/PNADP-LP001-2025 (22ABR2025)
 - e) Memorando N° 0677-2025-MIDIS/PNADP-URH (24ABR2025)
 - f) Memorando N° 0705-2025-MIDIS/PNADP-URH (30ABR2025)
 - g) Memorando N°0671-2025-MIDIS/PNADP-URH (12MAY2025)
 - h) Memorando N°04-2025-MIDIS/PNADP-LP001-2025 (26MAY2025)
 - i) Memorando N° 0833-2025-MIDIS/PNADP-URH (27MAY2025)
 - j) Carta S/N- Informe de Evaluación De Muestras (28MAY2025)
 - k) Memorando N° 0840-2025-MIDIS/PNADP-URH (29MAY2025)
 - l) Memorando N° 0855-2025-MIDIS/PNADP-URH (30MAY2025)
 - m) Memorando N° 0882-2025-MIDIS/PNADP-URH (04JUN2025)
 - n) Memorando N° 0919-2025-MIDIS/PNADP-URH (30MAY2025)

Me dirijo a Usted con el fin de alcanzar la información concerniente a la validación de ofertas de la Licitación Pública N° 001-2025-PNADP de la ADQUISICIÓN DE INDUMENTARIA PARA LOS/AS SERVIDORES/AS QUE REALIZAN TRABAJO DE CAMPO DEL PROGRAMA NACIONAL DE APOYO DIRECTO A LOS MÁS POBRES "JUNTOS", al respecto se detalla lo siguiente:

I. ANTECEDENTES

- 1.1. Con Informe N° 0119-2025-MIDIS/PNADP-URH-CDH, de fecha 12 de marzo del 2025, esta coordinación recomendó la necesidad de adquirir indumentaria (casacas, chalecos, polos y mochilas) con logotipo para los/as servidores/as que realizan trabajo de campo en las Unidades Territoriales, a nivel nacional, como parte de las medidas de protección en el marco de la normativa de Seguridad y Salud en el Trabajo.
- 1.2. En atención a ello, mediante Memorando N° 000433-2025-MIDIS/PNADP-URH de fecha 12 de marzo de 2025, la Unidad de Recursos Humanos, realiza el requerimiento de adquisición de indumentaria y equipos de protección para los servidores del Programa Juntos.
- 1.3. A partir de lo señalado, se gestionó el procedimiento de adquisición de los bienes indicados, para lo cual se realizó la publicación de bases de la convocatoria. Asimismo, mediante INFORME N° 149-2025-MIDIS/PNADP-URH-CDH, esta coordinación recomendó la Necesidad de contratación del servicio de asistencia y apoyo especializado a la Unidad de Recursos Humanos en la evaluación de muestras y bienes internados

Calle Schell 310 – piso 4, Miraflores, Lima – Perú
Central telefónica: (01) 444-2525 / Línea Social Gratuita: 1880
www.gob.pe/juntos



para conformidad de la licitación pública N°001-2025-PNADP.

- 1.4. Mediante Memorando N.° 001-2025-MIDIS/PNADP-LP001-2025, de fecha 22 de abril de 2025, la presidenta del Comité de Selección solicitó la absolución de consultas y observaciones a las bases de la Licitación Pública N.° 001-2025-PNADP, con fecha límite el 24 de abril.
- 1.5. Con Memorando N.° 000677-2025-MIDIS/PNADP-URH, la URH solicitó una ampliación del plazo para absolución de consultas hasta el 30 de abril de 2025, debido a la falta de apoyo especializado textil para sustentar técnicamente las respuestas.
- 1.6. Con Memorando N.° 000705-2025-MIDIS/PNADP-URH, de fecha 30 de abril de 2025, la Unidad de Recursos Humanos solicitó una nueva ampliación de plazo hasta el día viernes 9 de mayo.
- 1.7. Con Memorando N.° 000671-2025-MIDIS/PNADP-URH, de fecha 12 de mayo de 2025, la Unidad de Recursos Humanos adjunta el formato de absolución de consultas realizadas por postores interesados, y las especificaciones técnicas actualizadas, autorizando los cambios efectuados por la Coordinación de Desarrollo Humano.
- 1.8. Con fecha 23 de mayo del 2025, los postores interesados en la Licitación Pública N° 001-2025-PNADP-1, presentaron las muestras, según lo señalado en el cronograma del procedimiento de selección.
- 1.9. Con Memorando N.° 004-2025-MIDIS/PNADP-LP001-2025, de fecha 26 de mayo de 2025, el Comité de Selección solicitó la verificación y validación técnica de las muestras, con fecha límite el 27 de mayo, conforme a lo establecido en las bases integradas.
- 1.10. Mediante Memorando N.° 000833-2025-MIDIS/PNADP-URH, de fecha 27 de mayo de 2025, la URH solicitó una nueva ampliación hasta el 30 de mayo, a solicitud del personal técnico especializado, considerando la cantidad de postores que participaron.
- 1.11. Mediante CARTA S/N de fecha 28 de mayo de 2025, la Ing. Gissella Carolina Cárdenas Toro, perito textil realiza la entrega del Informe Técnico Especializado de Evaluación de Muestras.
- 1.12. Con Memorando N.° 000840-2025-MIDIS/PNADP-URH, de fecha 29 de mayo del 2025, la Unidad de Recursos Humanos solicita la opinión técnica a la Unidad de Comunicación e Imagen respecto al color de la tela y logotipos de las muestras alcanzadas por los proveedores que cumplen con las especificaciones técnicas evaluadas por el especialista textil.
- 1.13. Mediante los documentos comprendidos entre los literales k) y n) de la referencia, la Unidad de Recursos Humanos solicitó ampliaciones de plazo entre el 30 de mayo y el 12 de junio, a fin de alcanzar la validación de ofertas correspondientes a la Licitación Pública N.° 001-2025-PNADP para la adquisición de indumentaria destinada a servidores/as que realizan trabajo de campo en el marco del Programa Nacional de Apoyo Directo a los Más Pobres "JUNTOS".

Calle Schell 310 – piso 4, Miraflores, Lima – Perú
Central telefónica: (01) 444-2525 / Línea Social Gratuita: 1880
www.gob.pe/juntos



II. ANÁLISIS

- 2.1. Mediante documento de la referencia a), de fecha 12 de marzo de 2025, la Coordinación de Desarrollo Humano de la URH, recomendó la necesidad de adquirir indumentaria (casacas, chalecos, polos y mochilas) con logotipo para los/as servidores/as que realizan trabajo de campo en las Unidades Territoriales, a nivel nacional, como parte de las medidas de protección en el marco de la normativa de Seguridad y Salud en el Trabajo, de acuerdo a la siguiente estimación de cantidades:

ITEM	DESCRIPCIÓN	CANTIDAD	U/M
1	Casaca impermeable con capucha	1663	Unidad
2	Polo de algodón manga larga unisex	4792	Unidad
3	Chaleco drill con cintas reflectivas	3258	Unidad
4	Mochila de capacidad de 25L	1559	Unidad

Fuente: INFORME N° 000119-2025-MIDIS/PNADP-URH-CDH

- 2.2. En ese sentido, la URH elaboró la propuesta de Especificaciones Técnicas (EETT), las cuales fueron publicadas como parte de las bases del proceso de selección, recibiendo observaciones que, a su vez, decantó en modificaciones que fueron integradas en las bases y derivadas mediante documento de la referencia g).
- 2.3. Bajo dicho marco, es que los postores interesados en participar del proceso de selección, remitieron las muestras que se señalaron en las bases integradas, de acuerdo al siguiente detalle:

b) Presentación de las muestras

- Las prendas podrán ser cortadas, descocidas, desarmadas o marcadas según sea el caso, para verificar que cumplan con las especificaciones técnicas mínimas requeridas.
- Es requisito obligatorio la presentación de muestras de confecciones acabadas y con los materiales a utilizar en los bienes ofertados, correspondientes a cada uno de los artículos que compone cada ítem, los cuales deben cumplir obligatoriamente con lo establecido en los requerimientos técnicos mínimos solicitados, conforme a la presentación solicitada en cada uno.
- Todas las muestras serán devueltas luego del consentimiento de la buena praxis en las condiciones en que se encuentren como resultado de las evaluaciones realizadas sin que signifique costo alguno para el Programa JUNTOS. Solo la muestra del postor ganador quedará como muestra patrón referencial para la verificación de los bienes a internarse, el mismo que se encontrará en custodia de almacén de la ENTIDAD.

c) Dirección, lugar exacto y horario para la presentación de muestras

Los postores deberán presentar las muestras solicitadas en el almacén central del Programa Nacional de Apoyo Directo a los Más Pobres "JUNTOS", en la dirección: Calle Puerto Chala N° 105 – San Luis – Lima de acuerdo al horario laboral 8:30 am – 1:30 pm, en la fecha de presentación de ofertas conforme al cronograma del procedimiento de selección.

Las muestras serán descritas en la guía de remisión del postor y recepcionadas por el responsable del almacén en señal de conformidad de la recepción. La copia del cargo de la guía de remisión deberá ser presentada en su oferta con el respectivo sello, firma, fecha y hora de recepción del Almacén.

- 2.4. En atención a ello, es que la Presidente del Comité de Selección LP N° 001-2025-PNADP-1, solicita a la Unidad de Recursos Humanos, "la verificación y validación del cumplimiento de: a) literal e) del numeral 2.2.1.1, y b) la experiencia del postor respecto a los bienes iguales o similares, detallados en el literal A del numeral 3.2 de las bases. Para dicho fin, dicha Presidente remitió los expedientes a través del siguiente enlace de Google Drive:
- https://drive.google.com/drive/folders/1eKP0nkYdqjmojndHfrTdwillIM_2sdxa?usp=drive_link

Calle Schell 310 – piso 4, Miraflores, Lima – Perú
Central telefónica: (01) 444-2525 / Línea Social Gratuita: 1880
www.gob.pe/juntos



- 2.5. Al respecto, debemos agregar que el literal d), del apartado “Evaluación de muestras para la admisión de ofertas”, que forma parte, a su vez, del literal e), del numeral 2.2.1.1. de las bases integradas, señala:

d) Órgano encargado de realizar la evaluación

- El órgano que se encargará a realizar la evaluación de las muestras será el comité de selección quien contará con el soporte de un experto textil contratado por la ENTIDAD para asesorar técnicamente los procesos de evaluación de las muestras, consultas y observaciones que se presenten durante el procedimiento de selección.
 - Para la evaluación de muestras, el comité de selección se basará en el informe de técnico que emita el experto textil sobre la admisibilidad y/o no admisibilidad de la muestra, debidamente firmado y sellado, además el comité de selección contará con la opinión de la Unidad de Comunicación e Imagen respecto al color de la tela y logotipos. Con esto se busca garantizar la calidad de la confección.
 - El experto será ingeniero textil con colegiatura y habilitación vigente del Colegio de Ingenieros del Perú, con especialidad en el rubro de confecciones. Asimismo, deberá contar con certificación de perito del Centro de Peritaje del Colegio de Ingenieros del Perú para determinar el cumplimiento de especificaciones técnicas de los bienes ofertados.
- 2.6. Por consiguiente, esta Coordinación ha consolidado la información sustentada por el “Experto Textil” a través de su informe de evaluación de las muestras de casacas, chalecos, polos y mochilas, por lo que únicamente se mostrará los resultados de la evaluación realizada por dicho profesional.
- 2.7. Sobre el particular, se deja constancia de que, como área usuaria, se revisó la evaluación sustentada por el experto textil, advirtiéndose que el POSTOR 3: INVERSIONES MILDZA S.C.R.L. presenta como única observación la inclusión de cierre oculto con vivo de tela en los bolsillos inferiores, característica que no fue detallada en las especificaciones técnicas según numeral 8.1.1, dejándose a consideración de los postores, por lo que, se ve por conveniente dar como Admitida la muestra, puesto que, dicha característica no altera ni afecta la finalidad del bien requerido, cumpliendo con los criterios de protección establecidos en el requerimiento.
- 2.8. Asimismo, debemos agregar que, mediante Memorando N° 000194-2025-MIDIS/PNADP-UCI, de fecha 12 de junio del 2025, la Unidad de Comunicación e Imagen remite el Informe N° 012-2025-MIDIS/PNADP-UCI-CECC, emitiendo opinión en términos de color de la tela y logotipos de las muestras recibidas, según se aprecia:



1.1. Casaca impermeable con capucha:

N°	Postor	Evaluación técnica de la Unidad de Comunicación e Imagen del programa Juntos	Foto
1	CORPORACIÓN CRUZ TEXTIL S.A.C. CORCRUTEX S.A.C.	<p>En relación al color de la tela se evidencia que se ha utilizado el color rojo tal como se encuentra aprobado en la Directiva N° 010-2023-MIDIS, "Directiva para el Fortalecimiento de la Identidad Institucional en el Ministerio de Desarrollo e Inclusión Social" y su anexo "Guía de Identidad Visual del Ministerio de Desarrollo e Inclusión Social".</p> <p>En relación al logotipo se evidencia lo siguiente:</p> <p><u>Contiene logotipo en parte delantera</u></p> <ul style="list-style-type: none"> • Sello de gestión: Ponle Punche y Ganamos todos, <p><u>No contiene logotipo en parte delantera</u></p> <ul style="list-style-type: none"> • Gran sello Ministerio de Desarrollo e Inclusión social • Juntos <p><u>Contiene logotipo en parte posterior</u></p>	 

Fuente: INFORME N° 0000012-2025-MIDIS/PNADP-UCI-CECC

Calle Schell 310 – piso 4, Miraflores, Lima – Perú
Central telefónica: (01) 444-2525 / Línea Social Gratuita: 1880
www.gob.pe/juntos



		<ul style="list-style-type: none"> Gran sello del Ministerio de Desarrollo e Inclusión social 	
2	INVERSIONES MILDAZA S.C.R.L.	<p>En relación al color de la tela se evidencia que se ha utilizado el color rojo tal como se encuentra aprobado en la Directiva N° 010-2023-MIDIS, "Directiva para el Fortalecimiento de la Identidad Institucional en el Ministerio de Desarrollo e Inclusión Social" y su anexo "Guía de Identidad Visual del Ministerio de Desarrollo e Inclusión Social".</p> <p>En relación al logotipo se evidencia lo siguiente:</p> <p><u>Contiene logotipo en parte delantera</u></p> <ul style="list-style-type: none"> Sello de gestión: Ponle Punche y Ganamos todos Gran sello Ministerio de Desarrollo e Inclusión social Juntos <p><u>Contiene logotipo en parte posterior</u></p> <ul style="list-style-type: none"> Gran sello del Ministerio de Desarrollo e Inclusión social 	

Fuente: INFORME N° 0000012-2025-MIDIS/PNADP-UCI-CECC

Calle Schell 310 – piso 4, Miraflores, Lima – Perú
Central telefónica: (01) 444-2525 / Línea Social Gratuita: 1880
www.gob.pe/juntos



1.2. Polo de algodón manga larga unisex

N°	Postor	Evaluación técnica de la Unidad de Comunicación e Imagen del programa Juntos	Foto
1	CORPORACIÓN G&G CHRIST LIVES E.I.R.L.	<p>En relación al color de la tela se evidencia que se ha utilizado el color rojo tal como se encuentra aprobado en la Directiva N° 010-2023-MIDIS, "Directiva para el Fortalecimiento de la Identidad Institucional en el Ministerio de Desarrollo e Inclusión Social" y su anexo "Guía de Identidad Visual del Ministerio de Desarrollo e Inclusión Social".</p> <p>En relación al logotipo se evidencia lo siguiente:</p> <p><u>Contiene logotipo en parte delantera</u></p> <ul style="list-style-type: none"> Sello de gestión: Ponle Punche y Ganamos todos Gran sello Ministerio de Desarrollo e Inclusión social <p><u>Contiene parcialmente logotipo en parte delantera</u></p> <ul style="list-style-type: none"> Juntos 	

Fuente: INFORME N° 0000012-2025-MIDIS/PNADP-UCI-CECC

Calle Schell 310 – piso 4, Miraflores, Lima – Perú
Central telefónica: (01) 444-2525 / Línea Social Gratuita: 1880
www.gob.pe/juntos



1.3. Chaleco drill con cintas reflectivas:

N°	Postor	Evaluación técnica de la Unidad de Comunicación e Imagen del programa Juntos	Foto
1	CONFECCIONES GEORGE S.A.C.	<p>En relación al color de la tela se evidencia que se ha utilizado el color rojo tal como se encuentra aprobado en la Directiva N° 010-2023-MIDIS, "Directiva para el Fortalecimiento de la Identidad Institucional en el Ministerio de Desarrollo e Inclusión Social" y su anexo "Guía de Identidad Visual del Ministerio de Desarrollo e Inclusión Social".</p> <p>En relación al logotipo se evidencia lo siguiente:</p> <p><u>Contiene logotipo en parte delantera</u></p> <ul style="list-style-type: none"> • Sello de gestión: Ponle Punche y Ganamos todos • Gran sello Ministerio de Desarrollo e Inclusión social <p><u>Contiene parcialmente logotipo en parte delantera</u></p> <ul style="list-style-type: none"> • Juntos <p><u>Contiene logotipo en parte posterior</u></p> <ul style="list-style-type: none"> • Gran sello del Ministerio de Desarrollo e Inclusión social 	

Fuente: INFORME N° 0000012-2025-MIDIS/PNADP-UCI-CECC

Calle Schell 310 – piso 4, Miraflores, Lima – Perú
Central telefónica: (01) 444-2525 / Línea Social Gratuita: 1880
www.gob.pe/juntos



1.4. Mochila de capacidad

N°	Postor	Evaluación técnica de la Unidad de Comunicación e Imagen del programa Juntos	Foto
1	CORPORACION G&G CHRIST LIVES E.I.R.L.	<p>En relación a la mochila no se emite opinión del color, debido a que esta indumentaria no se encuentra en el manual de la Directiva para el Fortalecimiento de la Identidad Institucional en el Ministerio de Desarrollo e Inclusión Social" y su anexo "Guía de Identidad Visual del Ministerio de Desarrollo e Inclusión Social".</p> <p>Al no encontrarse el color en el manual mencionado, queda a discrecionalidad de la Unidad requirente.</p> <p>En relación al logotipo se evidencia lo siguiente:</p> <p><u>Contiene logotipo en parte delantera</u></p> <ul style="list-style-type: none"> • Sello de gestión: Ponle Punche y Ganamos todos, • Juntos <p><u>No contiene logotipo en parte delantera</u></p> <ul style="list-style-type: none"> • Gran sello Ministerio de Desarrollo e Inclusión social 	

Fuente: INFORME N° 0000012-2025-MIDIS/PNADP-UCI-CECC

- 2.9. Cabe señalar que, el postor ITEM N° 4: MOCHILA DE CAPACIDAD DE 25L cumple con el color NEGRO solicitado en el numeral 8.1.4 de las Especificaciones Técnicas del Licitación Pública N° 001-2025-PNADP-1.
- 2.10. A partir de lo expuesto, a continuación, se detalla los resultados de la evaluación de los expedientes recibidos por los postores interesados, respecto al ITEM N° 1: CASCA IMPERMEABLE CON CAPUCHA:

VERIFICACIÓN DE CASACA IMPERMEABLE CON CAPUCHA			
N°	Postor	Numeral 8.1.1 (Presentación y evaluación de muestras)	Presenta cargo de guía de remisión de entrega de muestras
1	MANUFACTURAS YOU WILL S.A.C.	NO CUMPLE	SI
2	CORPORACIÓN CRUZ TEXTIL S.A.C.- CORCRUTEX S.A.C.	CUMPLE	SI
3	INVERSIONES MILDAZA S.C.R.L.	CUMPLE	SI
4	MODAS & STYLOS IVET S.A.C.	NO CUMPLE	SI

Calle Schell 310 – piso 4, Miraflores, Lima – Perú
Central telefónica: (01) 444-2525 / Línea Social Gratuita: 1880
www.gob.pe/juntos



VERIFICACIÓN DE CASACA IMPERMEABLE CON CAPUCHA			
N°	Postor	Numeral 8.1.1 (Presentación y evaluación de muestras)	Presenta cargo de guía de remisión de entrega de muestras
5	TEXUSINE S.A.C.	NO CUMPLE	SI
6	CONFECCIONES GEORGE S.A.C.	NO CUMPLE	SI
7	WORLD SAFETY PERU S.R.L.	NO CUMPLE	SI
8	MERCANTIL BEDON E.I.R.L.	NO CUMPLE	SI

- 2.11. Asimismo, se detalla los resultados de la evaluación de los expedientes recibidos por los postores interesados, respecto al **ITEM N° 2: POLO DE ALGODÓN MANGA LARGA UNISEX:**

VERIFICACIÓN DE POLO DE ALGODÓN MANGA LARGA UNISEX			
N°	Postor	Numeral 8.1.2 (Presentación y evaluación de muestras)	Presenta cargo de guía de remisión de entrega de muestras
1	CORPORACIÓN G&G CHRIST LIVES E.I.R.L.	CUMPLE	SI
2	MANUFACTURAS YOU MILL S.A.C.	NO CUMPLE	SI
3	WORLD SAFETY PERU S.R.L.	NO CUMPLE	SI
4	TEXUSINE S.A.C.	NO CUMPLE	SI
5	CONFECCIONES GEORGE S.A.C.	NO CUMPLE	SI
6	DABEL PUBLICIDAD E.I.R.L.	NO CUMPLE	SI
7	INVERSIONES MILDAZA S.C.R.L.	NO CUMPLE	SI
8	MODAS & STYLOS IVET S.A.C.	NO CUMPLE	SI

- 2.12. También, se detalla los resultados de la evaluación de los expedientes recibidos por los postores interesados, respecto al **ITEM N° 3: CHALECO DRILL CON CINTAS REFLECTIVAS:**

VERIFICACIÓN DE CHALECO DRILL CON CINTAS REFLECTIVAS			
N°	Postor	Numeral 8.1.3 (Presentación y evaluación de muestras)	Presenta cargo de guía de remisión de entrega de muestras
1	CONFECCIONES GEORGE S.A.C.	CUMPLE	SI
2	MERCANTIL BEDON E.I.R.L.	NO CUMPLE	SI
3	KADOSH CORPORATION S.A.C.	NO CUMPLE	SI
4	MANUFACTURAS YOU MILL S.A.C.	NO CUMPLE	SI
5	WORLD SAFETY PERU S.R.L.	NO CUMPLE	SI
6	CORPORACION G&G CHRIST LIVES E.I.R.L.	NO CUMPLE	SI

Calle Schell 310 – piso 4, Miraflores, Lima – Perú
Central telefónica: (01) 444-2525 / Línea Social Gratuita: 1880
www.gob.pe/juntos



- 2.13. A continuación, se detalla los resultados de la evaluación de los expedientes recibidos por los postores interesados, respecto al **ITEM N° 4: MOCHILA DE CAPACIDAD DE 25L:**

VERIFICACIÓN DE MOCHILA DE CAPACIDAD 25L			
N°	Postor	Numeral 8.1.4 (Presentación y evaluación de muestras)	Presenta cargo de guía de remisión de entrega de muestras
1	JOSE ALMICAR VASQUEZ HUANGAL	NO CUMPLE	SI
2	CORPORACION G&G CHRIST LIVES E.I.R.L.	CUMPLE	SI
3	PARI'S GROUP INVERSIONES E.I.R.L.	NO CUMPLE	SI
4	WORLD SAFETY PERU S.R.L.	NO CUMPLE	SI
5	MULTISERVICIOS Y MARKETING S.A.C.	NO CUMPLE	SI

- 2.14. Por otro lado, la presidente del comité, solicitó adicionalmente, la verificación y validación de la experiencia del postor **respecto a los bienes iguales o similares¹**, detallados en el literal A del numeral 3.2 de las bases, por lo que, se muestran los siguientes resultados:

ITEM N° 1: CASCA IMPERMEABLE CON CAPUCHA:

N°	Postor	Literales A del numeral 3.2 de las bases (experiencia del postor respecto a los bienes iguales o similares)
1	CORPORACIÓN CRUZ TEXTIL S.A.C. - CORCRUTEX S.A.C.	CUMPLE Presenta orden de compra de camisetas de algodón, casacas, chaleco de drill y chaqueta de drill
2	INVERSIONES MILDAZA S.C.R.L.	CUMPLE Presenta orden de compra de camisetas de algodón, casacas, blusas, camisas y gorros.

ITEM N° 2: POLO DE ALGODÓN MANGA LARGA UNISEX

N°	Postor	Literales A del numeral 3.2 de las bases (experiencia del postor respecto a los bienes iguales o similares)
1	CORPORACIÓN G&G CHRIST LIVES E.I.R.L.	CUMPLE Presenta orden de compra de bolsas de tela tocuyo

ITEM N° 3: CHALECO DRILL CON CINTAS REFLECTIVAS

N°	Postor	Literales A del numeral 3.2 de las bases (experiencia del postor respecto a los bienes iguales o similares)
1	CONFECCIONES GEORGE S.A.C.	CUMPLE Presenta orden de compra de camisetas de algodón, casacas, pantalón y chaleco

¹ A. EXPERIENCIA DEL POSTOR EN LA ESPECIALIDAD

Requisitos:

(.....)

Para cada uno de los ítems se consideran bienes similares a los siguientes: venta y/o confección de chalecos y/o polos manga corta y/o polos manga larga, casacas, y/o indumentarias y/o uniformes y/o blusas y/o casacas y/o camisas y/o bolsos y/o maletines

Calle Schell 310 – piso 4, Miraflores, Lima – Perú

Central telefónica: (01) 444-2525 / Línea Social Gratuita: 1880

www.gob.pe/juntos



ITEM N° 4: MOCHILA DE CAPACIDAD DE 25L

N°	Postor	Literal A del numeral 3.2 de las bases (experiencia del postor respecto a los bienes iguales o similares)
1	CORPORACION G&G CHRIST LIVES E.I.R.L.	CUMPLE Presenta orden de compra de bolsas de tela tocuyo

III. CONCLUSIONES

- 3.1. A partir de lo requerido por la presidente del Comité de Selección LP N° 001-2025-PNADP-1, esta Coordinación realizó la verificación de las ofertas presentadas por los postores para casacas, chalecos, polos y mochilas, determinando que dos (02) postores para el ITEM N° 1: CASCA IMPERMEABLE CON CAPUCHA habrían superado las evaluaciones a nivel textil, documental y comunicacional, los cuales se detallan:
- CORPORACIÓN CRUZ TEXTIL S.A.C.-CORCRUTEX S.A.C., **CUMPLE** con lo solicitado en las Bases Integradas.
 - INVERSIONES MILDAZA S.C.R.L., **CUMPLE** con lo solicitado en las Bases Integradas.
- 3.2. Respecto al **ITEM N° 2: POLO DE ALGODÓN MANGA LARGA UNISEX**, se determinó que un (01) postor cumplió con las evaluaciones a nivel textil, documental y comunicacional, siendo este:
- CORPORACIÓN G&G CHRIST LIVES E.I.R.L., **CUMPLE** con lo solicitado en las Bases Integradas.
- 3.3. Respecto al **ITEM N° 3: CHALECO DRILL CON CINTAS REFLECTIVAS** se determinó que un (01) postor cumplió con las evaluaciones a nivel textil, documental y comunicacional, siendo este:
- CONFECCIONES GEORGE S.A.C., **CUMPLE** con lo solicitado en las Bases Integradas.
- 3.4. Respecto al **ITEM N° 4: MOCHILA DE CAPACIDAD DE 25L**, se determinó que un (01) postor cumplió con las evaluaciones a nivel textil, documental y comunicacional, siendo este:
- CORPORACIÓN G&G CHRIST LIVES E.I.R.L., **CUMPLE** con lo solicitado en las Bases Integradas.
- 3.5. Corresponde trasladar el presente informe, a la presidente del Comité de Selección LP N° 001-2025-PNADP-1, a fin de proseguir con las acciones evaluativas correspondientes, tal como se ha señalado en el numeral 2.5. del presente documento.

Firmado por
DANIELA STEFANIA ALBA CARRASCO
Coordinadora(e) de Desarrollo Humano

(DAC/svl)

Calle Schell 310 – piso 4, Miraflores, Lima – Perú
Central telefónica: (01) 444-2525 / Línea Social Gratuita: 1880
www.gob.pe/juntos





Ministerio
de Desarrollo
e Inclusión Social

Viceministerio
de Prestaciones Sociales

Programa Nacional de Apoyo
Directo a los Más Pobres
JUNTOS



Firmado digitalmente por CHAVEZ
MERINO Claudia Janet FAU
20511268401 soft
Motivo: Soy el autor del documento
Fecha: 12.06.2025 12:30:45 -05:00

"Decenio de la Igualdad de Oportunidades para Mujeres y Hombres"

"Año de la recuperación y consolidación de la economía peruana"

Miraflores, 12 de Junio del 2025

MEMORANDO N° 000194-2025-MIDIS/PNADP-UCI

A : **FRANK RICKY HUACHACA REYES**
Jefe de la Unidad de Recursos Humanos

Asunto : Solicitud de opinión de UCI respecto al color de la tela y logotipos de la Licitación Pública N.º 001-2025-PNADP-1.

Referencia : a) INFORME N° 000012-2025-MIDIS/PNADP-UCI-CECC (12JUN2025)
b) MEMORANDO N° 000920-2025-MIDIS/PNADP-URH (11JUN2025)

Tengo a bien dirigirme a usted, en atención al documento de la referencia, a través del cual solicita opinión respecto al color de la tela y los logotipos de las muestras alcanzadas de la indumentaria de la Licitación Pública N° 001-2005-PNADP-1.

En atención a ello, indicarle que la Coordinación de Estrategias y Contenidos Comunicacionales, a través del documento de la referencia a), señala que la Diseñadora Gráfica de la entidad, revisó las muestras de indumentaria alcanzadas, emitiendo opinión del color de la tela y logotipos, la misma que se puede visualizar en el mencionado informe.

Cabe indicar que, se ha procedido con emitir opinión a las muestras presentadas por los postores de la Licitación Pública N.º 001-2025-PNADP-1, para la etapa de culminación de la evaluación y calificación de ofertas y el otorgamiento de la Buena Pro.

Asimismo, es preciso señalar que, el numeral 8.1.1 indica lo siguiente: "*Que el logotipo institucional con las dimensiones exactas será proporcionado por la UCI, luego del otorgamiento de la Buena Pro*".

Lo que se hace de conocimiento, a fin de continuar con el trámite correspondiente.

Atentamente,

Firmado por

CLAUDIA JANET CHÁVEZ MERINO

Jefa de la Unidad de Comunicación e Imagen

(CCM)

Calle Schell 310 – piso 4, Miraflores, Lima – Perú
Central telefónica: (01) 444-2525 / Línea Social Gratuita: 1880
www.gob.pe/juntos

Página 1 de 1



Esta es una copia auténtica imprimible de un documento electrónico archivado por Programa Nacional de Apoyo Directo a los Más Pobres, aplicando lo dispuesto por el Art. 25 de D.S. 070-2013-PCM y la Tercera Disposición Complementaria Final del D.S. 026- 2016-PCM. Su autenticidad e integridad pueden ser contrastadas a través de la siguiente dirección web: <https://sgd.juntos.gob.pe/verifica/inicio.do> e ingresando el siguiente código de verificación: **XFILPWC**



Documento electrónico firmado digitalmente en el marco de la Ley N°27269, Ley de Firmas y Certificados Digitales, su Reglamento y moaricatorias. La integridad del documento y la autoría de la(s) firma(s) pueden ser verificadas en: <https://apps.firmaperu.gob.pe/web/validador.xhtml>



Ministerio
de Desarrollo
e Inclusión Social

Viceministerio
de Prestaciones Sociales

Programa Nacional de Apoyo
Directo a los Más Pobres
JUNTOS



Firmado digitalmente por CONGORA
GONZALES Hana Sandy FAU
20511268401 soft
Motivo: Soy el autor del documento
Fecha: 12.06.2025 12:24:54 -05:00

"Decenio de la Igualdad de Oportunidades para Mujeres y Hombres"

"Año de la recuperación y consolidación de la economía peruana"

Miraflores, 12 de Junio del 2025

INFORME N° 000012-2025-MIDIS/PNADP-UCI-CECC

A : CLAUDIA JANET CHÁVEZ MERINO
Jefe de la Unidad de Comunicación e Imagen

Asunto : Solicitud de opinión de UCI respecto al color de la tela y logotipos de la Licitación Pública N.º 001-2025-PNADP-1.

Referencia : PROVEIDO N° 000422-2025-MIDIS/PNADP-UCI (11JUN2025)

Recibe un cordial saludo, mediante la presente y en atención al documento de la referencia se informa sobre la solicitud de opinión de la Unidad de Comunicación e Imagen respecto al color de la tela y logotipos de la licitación pública N.º 001-2025-PNADP-1. Al respecto debemos señalar:

I. ANTECEDENTES

- El Manual de Operaciones del Programa Juntos fue aprobado mediante Resolución Ministerial N.º 278-2017-MIDIS, con fecha 14 de diciembre de 2017.
- Memorando 000920-2025-URH, de fecha 11 de junio de 2025, la Unidad de Recursos Humanos del Programa Juntos solicita a la Unidad de Comunicación e Imagen (UCI) una opinión técnica sobre el color de la tela y los logotipos de las muestras presentadas por los proveedores que cumplen con las especificaciones técnicas, evaluadas por el servicio especializado textil conforme a lo establecido en la Licitación Pública N.º 001-2025-PNADP-1.

II. ANALISIS

- De acuerdo con el Manual de Operaciones del programa Juntos, la Unidad de Comunicación e Imagen (UCI) es responsable de diseñar y proponer a la dirección ejecutiva el Manual de Identidad Gráfica del Programa, en concordancia con los lineamientos del MIDIS y la normativa vigente y supervisar su correcta utilización.
- Mediante el Memorando 000920-2025-URH, de fecha 11 de junio de 2025, la Unidad de Recursos Humanos (URH) solicitó a la Unidad de Comunicación e Imagen (URH) su opinión respecto al color de la tela y los logotipos de acuerdo al ítem evaluación de muestras para la admisión de ofertas, en el numeral de la Licitación Pública N.º 001-2025-PNADP-1.
- El día 9 de junio de 2025, la URH hizo entrega física a la Unidad de Comunicación e Imagen de las muestras de indumentaria correspondientes, las cuales se detallan a continuación:



Calle Schell 310 – piso 4, Miraflores, Lima – Perú
Central telefónica: (01) 444-2525 / Línea Social Gratuita: 1880
www.gob.pe/juntos



N.º	Indumentaria	Muestra
1	Polo	1
2	Chaleco	1
3	Casacas	2
4	Mochila	1

- El mismo 9 de junio de 2025, la diseñadora gráfica de la UCI, procedió a la revisión de las muestras de indumentaria, emitiendo opinión del color de la tela y logotipo. Como resultado de ello se indica lo siguiente:

1.1. Casaca impermeable con capucha:

Nº	Postor	Evaluación técnica de la Unidad de Comunicación e Imagen del programa Juntos	Foto
1	CORPORACIÓN CRUZ TEXTIL S.A.C. CORCRUTEX S.A.C.	<p>En relación al color de la tela se evidencia que se ha utilizado el color rojo tal como se encuentra aprobado en la Directiva N° 010-2023-MIDIS, "Directiva para el Fortalecimiento de la Identidad Institucional en el Ministerio de Desarrollo e Inclusión Social" y su anexo "Guía de Identidad Visual del Ministerio de Desarrollo e Inclusión Social".</p> <p>En relación al logotipo se evidencia lo siguiente:</p> <p><u>Contiene logotipo en parte delantera</u></p> <ul style="list-style-type: none"> Sello de gestión: Ponle Punche y Ganamos todos, <p><u>No contiene logotipo en parte delantera</u></p> <ul style="list-style-type: none"> Gran sello Ministerio de Desarrollo e Inclusión social Juntos <p><u>Contiene logotipo en parte posterior</u></p>	 

Calle Schell 310 – piso 4, Miraflores, Lima – Perú
Central telefónica: (01) 444-2525 / Línea Social Gratuita: 1880
www.gob.pe/juntos



		<ul style="list-style-type: none"> Gran sello del Ministerio de Desarrollo e Inclusión social 	
2	INVERSIONES MILDZA S.C.R.L.	<p>En relación al color de la tela se evidencia que se ha utilizado el color rojo tal como se encuentra aprobado en la Directiva N° 010-2023-MIDIS, "Directiva para el Fortalecimiento de la Identidad Institucional en el Ministerio de Desarrollo e Inclusión Social" y su anexo "Guía de Identidad Visual del Ministerio de Desarrollo e Inclusión Social".</p> <p>En relación al logotipo se evidencia lo siguiente:</p> <p><u>Contiene logotipo en parte delantera</u></p> <ul style="list-style-type: none"> Sello de gestión: Ponle Punche y Ganamos todos Gran sello Ministerio de Desarrollo e Inclusión social Juntos <p><u>Contiene logotipo en parte posterior</u></p> <ul style="list-style-type: none"> Gran sello del Ministerio de Desarrollo e Inclusión social 	

Calle Schell 310 – piso 4, Miraflores, Lima – Perú
Central telefónica: (01) 444-2525 / Línea Social Gratuita: 1880
www.gob.pe/juntos



1.2. Polo de algodón manga larga unisex

N°	Postor	Evaluación técnica de la Unidad de Comunicación e Imagen del programa Juntos	Foto
1	CORPORACIÓN G&G CHRIST LIVES E.I.R.L.	<p>En relación al color de la tela se evidencia que se ha utilizado el color rojo tal como se encuentra aprobado en la Directiva N° 010-2023-MIDIS, "Directiva para el Fortalecimiento de la Identidad Institucional en el Ministerio de Desarrollo e Inclusión Social" y su anexo "Guía de Identidad Visual del Ministerio de Desarrollo e Inclusión Social".</p> <p>En relación al logotipo se evidencia lo siguiente:</p> <p><u>Contiene logotipo en parte delantera</u></p> <ul style="list-style-type: none"> Sello de gestión: Ponle Punche y Ganamos todos Gran sello Ministerio de Desarrollo e Inclusión social <p><u>Contiene parcialmente logotipo en parte delantera</u></p> <ul style="list-style-type: none"> Juntos 	

Calle Schell 310 – piso 4, Miraflores, Lima – Perú
Central telefónica: (01) 444-2525 / Línea Social Gratuita: 1880
www.gob.pe/juntos



1.3. Chaleco drill con cintas reflectivas:

N°	Postor	Evaluación técnica de la Unidad de Comunicación e Imagen del programa Juntos	Foto
1	CONFECCIONES GEORGE S.A.C.	<p>En relación al color de la tela se evidencia que se ha utilizado el color rojo tal como se encuentra aprobado en la Directiva N° 010-2023-MIDIS, "Directiva para el Fortalecimiento de la Identidad Institucional en el Ministerio de Desarrollo e Inclusión Social" y su anexo "Guía de Identidad Visual del Ministerio de Desarrollo e Inclusión Social".</p> <p>En relación al logotipo se evidencia lo siguiente:</p> <p><u>Contiene logotipo en parte delantera</u></p> <ul style="list-style-type: none"> • Sello de gestión: Ponle Punche y Ganamos todos • Gran sello Ministerio de Desarrollo e Inclusión social <p><u>Contiene parcialmente logotipo en parte delantera</u></p> <ul style="list-style-type: none"> • Juntos <p><u>Contiene logotipo en parte posterior</u></p> <ul style="list-style-type: none"> • Gran sello del Ministerio de Desarrollo e Inclusión social 	

1.4. Mochila de capacidad

Calle Schell 310 – piso 4, Miraflores, Lima – Perú
Central telefónica: (01) 444-2525 / Línea Social Gratuita: 1880
www.gob.pe/juntos



N°	Postor	Evaluación técnica de la Unidad de Comunicación e Imagen del programa Juntos	Foto
1	CORPORACION G&G CHRIST LIVES E.I.R.L.	<p>En relación a la mochila no se emite opinión del color, debido a que esta indumentaria no se encuentra en el manual de la Directiva para el Fortalecimiento de la Identidad Institucional en el Ministerio de Desarrollo e Inclusión Social" y su anexo "Guía de Identidad Visual del Ministerio de Desarrollo e Inclusión Social".</p> <p>Al no encontrarse el color en el manual mencionado, queda a discrecionalidad de la Unidad requirente.</p> <p>En relación al logotipo se evidencia lo siguiente:</p> <p><u>Contiene logotipo en parte delantera</u></p> <ul style="list-style-type: none"> • Sello de gestión: Ponle Punche y Ganamos todos, • Juntos <p><u>No contiene logotipo en parte delantera</u></p> <ul style="list-style-type: none"> • Gran sello Ministerio de Desarrollo e Inclusión social 	

III. CONCLUSIONES Y/O RECOMENDACIONES.

Cabe indicar que se ha procedido con emitir opinión a las muestras presentadas por los postores de la Licitación Pública N.º 001-2025-PNADP-1, para la etapa de culminación de la evaluación y calificación de ofertas y el otorgamiento de la Buena Pro.

Además, es preciso señalar que el numeral 8.1.1 indica lo siguiente: que el logotipo institucional con las dimensiones exactas será proporcionado por la UCI, luego del otorgamiento de la Buena Pro.

Es cuanto tengo que informar para los fines que estime conveniente.

Firmado por
HANA SANDY CÓNGORA GONZALES

Calle Schell 310 – piso 4, Miraflores, Lima – Perú
Central telefónica: (01) 444-2525 / Línea Social Gratuita: 1880
www.gob.pe/juntos





PERÚ

Ministerio
de Desarrollo
e Inclusión Social

Viceministerio
de Prestaciones Sociales

Programa Nacional de Apoyo
Directo a los Más Pobres
JUNTOS

Coordinadora de Estrategias y Contenidos Comunicacionales

cc:
(HCG/rcr)

Calle Schell 310 – piso 4, Miraflores, Lima – Perú
Central telefónica: (01) 444-2525 / Línea Social Gratuita: 1880
www.gob.pe/juntos

Página 7 de 7



Esta es una copia auténtica imprimible de un documento electrónico archivado por Programa Nacional de Apoyo Directo a los Más Pobres, aplicando lo dispuesto por el Art. 25 de D.S. 070-2013-PCM y la Tercera Disposición Complementaria Final del D.S. 026- 2016-PCM. Su autenticidad e integridad pueden ser contrastadas a través de la siguiente dirección web: <https://sgd.juntos.gob.pe/verifica/inicio.do> e ingresando el siguiente código de verificación: **IGGKAKE**



Documento electrónico firmado digitalmente en el marco de la Ley N°27269, Ley de Firmas y Certificados Digitales, su Reglamento y modificatorias.
La integridad del documento y la autoría de la(s) firma(s) pueden ser verificadas en: <https://apps.firmaperu.gob.pe/web/validador.xhtml>

GISSELLA CAROLINA CÁRDENAS TORO
RUC 10422302935

Firmado digitalmente por URDANIVIA
Y PACHEGO Blanca Lucila FAU
20511268401 soft
Motivo: Soy el autor del documento
Fecha: 02.06.2025 08:20:23 -05:00

Lima, 30 de mayo del 2025

Señor (a):
Jefatura de la Unidad de Recursos Humanos
Programa Nacional De Apoyo Directo a los más Pobres "JUNTOS".

De mi mayor consideración.

Presente. -

Estimado (a):

De mi consideración:

Mediante la presente hago llegar mis saludos y a la vez hacerle entrega del Informe Técnico actualizado de la evaluación de las muestras, debido a un error tipográfico en la página 79, a fin de verificar su cumplimiento según las Especificaciones Técnicas, del PROCESO DE SELECCIÓN Licitación Pública N° 001-2025-PNADP-1: ADQUISICIÓN DE INDUMENTARIA PARA LOS/AS SERVIDORES/AS QUE REALIZAN TRABAJO DE CAMPO DEL PROGRAMA NACIONAL DE APOYO DIRECTO A LOS MÁS POBRES "JUNTOS".

El peritaje fue realizado por mi persona, asesora y especialista textil del CIP Ing. Textil. GISSELLA CAROLINA CARDENAS TORO, con Reg. CIP N° 128750, la cual avala el presente informe.

Sin más que comunicarles quedo de Ud. Agradecida por su confianza y a la espera de atenderla ante cualquier inquietud.

Atentamente.



GISSELLA CAROLINA
CARDENAS TORO
INGENIERA TEXTIL
Reg. CIP N° 128750

GISSELLA CÁRDENAS TORO

Teléfono: 982355963

Correo: gcardenas284@hotmail.com

Dirección: Avenida Eduardo de Habich 330 S.M.P

DNI: 42230293



GISSELLA CAROLINA
CARDENAS TORO
INGENIERA TEXTIL
Reg. CIP N° 128750

GISELLA CAROLINA CÁRDENAS TORO
RUC 10422302935

INFORME DE PERITAJE

**PROCESO DE SELECCIÓN Licitación Pública N° 001-2025-PNADP-1:
ADQUISICIÓN DE INDUMENTARIA PARA LOS/AS SERVIDORES/AS QUE
REALIZAN TRABAJO DE CAMPO DEL PROGRAMA NACIONAL DE APOYO
DIRECTO A LOS MÁS POBRES "JUNTOS".**

Lista de muestras solicitadas en las bases:

ITEM	DESCRIPCIÓN	CANTIDAD DE MUESTRAS
1	CASACA IMPERMEABLE CON CAPUCHA	1
2	POLO DE ALGODÓN MANGA LARGA UNISEX	1
3	CHALECO DRILL CON CINTAS REFLECTIVAS	1
4	MOCHILA DE CAPACIDAD DE 25L	1

POSTORES:

ITEM 1:

1. POSTOR 1: MANUFACTURAS YOU MILL S.A.C.
2. POSTOR 2: CORPORACION CRUZ TEXTIL S.A.C.
CORCRUTEX S.A.C.
3. POSTOR 3: INVERSIONES MILDAZA S.C.R.L.
4. POSTOR 4: MODA & STYLOS IVET S.A.C.
5. POSTOR 5: TEXUSINE S.A.C.
6. POSTOR 6: CONFECCIONES GEORGE S.A.C.
7. POSTOR 7: WORLD SAFETY PERU S.R.L.
8. POSTOR 8: MERCANTIL BEDON E.I.R.L.

ITEM 2:

1. POSTOR 1: CORPORACION G&G CHRIST LIVES E.I.R.L.
2. POSTOR 2: MANUFACTURAS YOU MILL S.A.C.
3. POSTOR 3: WORLD SAFETY PERU S.R.L.
4. POSTOR 4: TEXUSINE S.A.C.
5. POSTOR 5: CONFECCIONES GEORGE S.A.C.
6. POSTOR 6: DABEL PUBLICIDAD E.I.R.L.
7. POSTOR 7: INVERSIONES MILDAZA S.C.R.L.
8. POSTOR 8: MODA & STYLOS IVET S.A.C.

GISELLA CAROLINA
CÁRDENAS TORO
INGENIERA TEXTIL
Reg. CIP N° 128750

GISSELLA CAROLINA CÁRDENAS TORO
RUC 10422302935

ITEM 3:

1. POSTOR 1: CONFECCIONES GEORGE S.A.C
2. POSTOR 2: MERCANTIL BEDON E.I.R.L.
3. POSTOR 3: KADOSH CORPORATION S.A.C.
4. POSTOR 4: MANUFACTURAS YOU MILL S.A.C.
5. POSTOR 5: WORLD SAFETY PERU S.R.L.
6. POSTOR 6: CORPORACION G&G CHRIST LIVES E.I.R.L.

ITEM 4:

1. POSTOR 1: JOSE ALMICAR VASQUEZ HUANGAL
2. POSTOR 2: CORPORACION G&G CHRIST LIVES E.I.R.L.
3. POSTOR 3: PARI'S GROUP INVERSIONES E.I.R.L.
4. POSTOR 4: WORLD SAFETY PERU S.R.L.
5. POSTOR 5: MULTISERVICIOS Y MARKETING S.A.C.

GISSELLA CAROLINA
CÁRDENAS TORO
INGENIERA TEXTIL
Reg. CIP N° 128750

GISELLA CAROLINA CÁRDENAS TORO
RUC 10422302935

RESUMEN INFORME:

ÍTEM 1:

1. POSTOR 1:

ITEM	DESCRIPCIÓN	CONCLUSIÓN
1	CASACA IMPERMEABLE CON CAPUCHA	NO CUMPLE

Conclusión: El postor 1 NO CUMPLE con las características solicitadas en las EETT en el ÍTEM 1.

2. POSTOR 2:

ITEM	DESCRIPCIÓN	CONCLUSIÓN
1	CASACA IMPERMEABLE CON CAPUCHA	SI CUMPLE

Conclusión: El postor 2 SI CUMPLE con las características solicitadas en las EETT en el ÍTEM 1.

3. POSTOR 3:

ITEM	DESCRIPCIÓN	CONCLUSIÓN
1	CASACA IMPERMEABLE CON CAPUCHA	NO CUMPLE

Conclusión: El postor 3 NO CUMPLE con las características solicitadas en las EETT en el ÍTEM 1.

4. POSTOR 4:

ITEM	DESCRIPCIÓN	CONCLUSIÓN
1	CASACA IMPERMEABLE CON CAPUCHA	NO CUMPLE

Conclusión: El postor 4 NO CUMPLE con las características solicitadas en las EETT en el ÍTEM 1.

5. POSTOR 5:

ITEM	DESCRIPCIÓN	CONCLUSIÓN
1	CASACA IMPERMEABLE CON CAPUCHA	NO CUMPLE

Conclusión: El postor 5 NO CUMPLE con las características solicitadas en las EETT en el ÍTEM 1.

GISELLA CAROLINA
CÁRDENAS TORO
INGENIERA TEXTIL
Reg. CIP N° 128750

GISSELLA CAROLINA CÁRDENAS TORO
RUC 10422302935

6. POSTOR 6:

ITEM	DESCRIPCIÓN	CONCLUSIÓN
1	CASACA IMPERMEABLE CON CAPUCHA	NO CUMPLE

Conclusión: El postor 6 NO CUMPLE con las características solicitadas en las EETT en el ÍTEM 1.

7. POSTOR 7:

ITEM	DESCRIPCIÓN	CONCLUSIÓN
1	CASACA IMPERMEABLE CON CAPUCHA	NO CUMPLE

Conclusión: El postor 7 NO CUMPLE con las características solicitadas en las EETT en el ÍTEM 1.

8. POSTOR 8:

ITEM	DESCRIPCIÓN	CONCLUSIÓN
1	CASACA IMPERMEABLE CON CAPUCHA	NO CUMPLE

Conclusión: El postor 8 NO CUMPLE con las características solicitadas en las EETT en el ÍTEM 1.

GISSELLA CAROLINA
CÁRDENAS TORO
INGENIERA TEXTIL
Reg. CIP N° 128750

GISSELLA CAROLINA CÁRDENAS TORO
RUC 10422302935

ÍTEM 2:

1. POSTOR 1:

ITEM	DESCRIPCIÓN	CONCLUSIÓN
2	POLO DE ALGODÓN MANGA LARGA UNISEX	SI CUMPLE

Conclusión: El postor 1 SI CUMPLE con las características solicitadas en las EETT en el ÍTEM 2.

2. POSTOR 2:

ITEM	DESCRIPCIÓN	CONCLUSIÓN
2	POLO DE ALGODÓN MANGA LARGA UNISEX	NO CUMPLE

Conclusión: El postor 2 NO CUMPLE con las características solicitadas en las EETT en el ÍTEM 2.

3. POSTOR 3:

ITEM	DESCRIPCIÓN	CONCLUSIÓN
2	POLO DE ALGODÓN MANGA LARGA UNISEX	NO CUMPLE

Conclusión: El postor 3 NO CUMPLE con las características solicitadas en las EETT en el ÍTEM 2.

4. POSTOR 4:

ITEM	DESCRIPCIÓN	CONCLUSIÓN
2	POLO DE ALGODÓN MANGA LARGA UNISEX	NO CUMPLE

Conclusión: El postor 4 NO CUMPLE con las características solicitadas en las EETT en el ÍTEM 2.

5. POSTOR 5:

ITEM	DESCRIPCIÓN	CONCLUSIÓN
2	POLO DE ALGODÓN MANGA LARGA UNISEX	NO CUMPLE

Conclusión: El postor 5 NO CUMPLE con las características solicitadas en las EETT en el ÍTEM 2.

GISSELLA CAROLINA
CÁRDENAS TORO
INGENIERA TEXTIL
Reg. CIP N° 128750

GISELLA CAROLINA CÁRDENAS TORO
RUC 10422302935

6. POSTOR 6:

ITEM	DESCRIPCIÓN	CONCLUSIÓN
2	POLO DE ALGODÓN MANGA LARGA UNISEX	NO CUMPLE

Conclusión: El postor 6 NO CUMPLE con las características solicitadas en las EETT en el ÍTEM 2.

7. POSTOR 7:

ITEM	DESCRIPCIÓN	CONCLUSIÓN
2	POLO DE ALGODÓN MANGA LARGA UNISEX	NO CUMPLE

Conclusión: El postor 7 NO CUMPLE con las características solicitadas en las EETT en el ÍTEM 2.

8. POSTOR 8:

ITEM	DESCRIPCIÓN	CONCLUSIÓN
2	POLO DE ALGODÓN MANGA LARGA UNISEX	NO CUMPLE

Conclusión: El postor 8 NO CUMPLE con las características solicitadas en las EETT en el ÍTEM 2.

GISELLA CAROLINA
CÁRDENAS TORO
INGENIERA TEXTIL
Reg. CIP N° 128750

GISELLA CAROLINA CÁRDENAS TORO
RUC 10422302935

ÍTEM 3:

1. POSTOR 1:

ITEM	DESCRIPCIÓN	CONCLUSIÓN
3	CHALECO DRILL CON CINTAS REFLECTIVAS	SI CUMPLE

Conclusión: El postor 1 SI CUMPLE con las características solicitadas en las EETT en el ÍTEM 3.

2. POSTOR 2:

ITEM	DESCRIPCIÓN	CONCLUSIÓN
3	CHALECO DRILL CON CINTAS REFLECTIVAS	NO CUMPLE

Conclusión: El postor 2 NO CUMPLE con las características solicitadas en las EETT en el ÍTEM 3.

3. POSTOR 3:

ITEM	DESCRIPCIÓN	CONCLUSIÓN
3	CHALECO DRILL CON CINTAS REFLECTIVAS	NO CUMPLE

Conclusión: El postor 3 NO CUMPLE con las características solicitadas en las EETT en el ÍTEM 3.

4. POSTOR 4:

ITEM	DESCRIPCIÓN	CONCLUSIÓN
3	CHALECO DRILL CON CINTAS REFLECTIVAS	NO CUMPLE

Conclusión: El postor 4 NO CUMPLE con las características solicitadas en las EETT en el ÍTEM 3.

5. POSTOR 5:

ITEM	DESCRIPCIÓN	CONCLUSIÓN
3	CHALECO DRILL CON CINTAS REFLECTIVAS	NO CUMPLE

Conclusión: El postor 5 NO CUMPLE con las características solicitadas en las EETT en el ÍTEM 3.

6. POSTOR 6:

ITEM	DESCRIPCIÓN	CONCLUSIÓN
3	CHALECO DRILL CON CINTAS REFLECTIVAS	NO CUMPLE

Conclusión: El postor 6 NO CUMPLE con las características solicitadas en las EETT en el ÍTEM 3.

GISELLA CAROLINA
CÁRDENAS TORO
INGENIERA TEXTIL
Reg. CIP N° 128759

GISELLA CAROLINA CÁRDENAS TORO
RUC 10422302935

ÍTEM 4:

1. POSTOR 1:

ITEM	DESCRIPCIÓN	CONCLUSIÓN
4	MOCHILA DE CAPACIDAD DE 25L	NO CUMPLE

Conclusión: El postor 1 NO CUMPLE con las características solicitadas en las EETT en el ÍTEM 4.

2. POSTOR 2:

ITEM	DESCRIPCIÓN	CONCLUSIÓN
4	MOCHILA DE CAPACIDAD DE 25L	SI CUMPLE

Conclusión: El postor 2 SI CUMPLE con las características solicitadas en las EETT en el ÍTEM 4.

3. POSTOR 3:

ITEM	DESCRIPCIÓN	CONCLUSIÓN
4	MOCHILA DE CAPACIDAD DE 25L	NO CUMPLE

Conclusión: El postor 3 NO CUMPLE con las características solicitadas en las EETT en el ÍTEM 4.

4. POSTOR 4:

ITEM	DESCRIPCIÓN	CONCLUSIÓN
4	MOCHILA DE CAPACIDAD DE 25L	NO CUMPLE

Conclusión: El postor 4 NO CUMPLE con las características solicitadas en las EETT en el ÍTEM 4.

5. POSTOR 5:

ITEM	DESCRIPCIÓN	CONCLUSIÓN
4	MOCHILA DE CAPACIDAD DE 25L	NO CUMPLE

Conclusión: El postor 5 NO CUMPLE con las características solicitadas en las EETT en el ÍTEM 4.

GISELLA CAROLINA
CÁRDENAS TORO
INGENIERA TEXTIL
Reg. CIP N° 128750

GISSELLA CAROLINA CÁRDENAS TORO
RUC 10422302935

REVISION, VERIFICACION Y EVALUACION DEL ÍTEM 1 al 4

1. OBJETO:

- Realizar la revisión, verificación y evaluación de las muestras de los ítems 1 al 4 del PROCESO DE SELECCIÓN Licitación Pública N° 001-2025-PNADP-1: ADQUISICIÓN DE INDUMENTARIA PARA LOS/AS SERVIDORES/AS QUE REALIZAN TRABAJO DE CAMPO DEL PROGRAMA NACIONAL DE APOYO DIRECTO A LOS MÁS POBRES "JUNTOS".
- Realizar informe de los postores participantes.

2. METODOLOGIA EMPLEADA:

- Se emplea la metodología indicada en las Bases para la verificación de las prendas.
- Se verifica en las prendas diseño, piezas y ubicación correcta de las mismas, bolsillos componentes, simetría de la prenda mediante la visualización y cortes simétricos. Se verifica los insumos como entretelas y avíos.
- Apertura de prendas o desarticulación de las partes para apreciar componentes internos.
- Se verifica la apariencia final de la prenda, el acabado y limpieza de cada uno de ellos.

3. PROCEDIMIENTO:

- Tomar inventario de estas, dividiendo por tipo de artículo.
- Medición y verificación en la parte externa e interna, de cada una de las prendas según las Especificaciones Técnicas.
- Apertura y desarticulación de prendas para la evaluación y verificación interna.
- La Metodología indicada líneas arriba se empleó en cada de una de las muestras.
- Detallar en el Informe las observaciones encontradas en las muestras entregadas por los postores, en caso de no encontrar observación, se colocará fotografías más resaltantes de su cumplimiento.

4. ÍTEMS:

- Ítem 1 al 4



GISSELLA CAROLINA
CÁRDENAS TORO
INGENIERA TEXTIL
Reg. CIP N° 128750

GISSELLA CAROLINA CÁRDENAS TORO
RUC 10422302935

ÍTEM 1

CASACA IMPERMEABLE CON CAPUCHA



GISSELLA CAROLINA
CÁRDENAS TORO
INGENIERA TEXTIL
Reg. CIP N° 128750

GISSELLA CAROLINA CÁRDENAS TORO
RUC 10422302935

POSTOR 1:

EL POSTOR N°1, **NO CUMPLE CON LAS ESPECIFICACIONES
TÉCNICAS DE LAS BASES PARA EL ÍTEM 1**



GISSELLA CAROLINA
CÁRDENAS TORO
INGENIERA TEXTIL
Reg. CIP N° 128750

GISELLA CAROLINA CÁRDENAS TORO
RUC 10422302935

FOTOS: PRUEBA FOTOGRÁFICAS DE LOS PRINCIPALES INCUMPLIMIENTOS

- No presenta bordado del Ministerio de Desarrollo e Inclusión según lo solicitado. Presenta bordado de 2 líneas y lo solicitado es de 3 líneas.



GISELLA CAROLINA
CÁRDENAS TORO
INGENIERA TEXTIL
Reg. CIP N° 128750

GISELLA CAROLINA CÁRDENAS TORO
RUC 10422302935

- Presenta bordado del Ministerio de Desarrollo e Inclusión Social de 2.3 cm, de alto y lo solicitado es 1.6 cm de alto. Y presenta bordado de JUNTOS de 2 cm y lo solicitado es 1.6 cm.



GISELLA CAROLINA
CÁRDENAS TORO
INGENIERA TEXTIL
Reg. CIP N° 128750

GISSELLA CAROLINA CÁRDENAS TORO
RUC 10422302935

- No presenta bolsillos con cierre en la parte inferior como se señala en el diseño. Y presenta bolsillo oculto con vivo de tela no solicitado.



GISSELLA CAROLINA
CÁRDENAS TORO
INGENIERA TEXTIL
Reg. CIP N° 128750

GISSELLA CAROLINA CÁRDENAS TORO
RUC 10422302935



BASES:



GISSELLA CAROLINA
CÁRDENAS TORO
INGENIERA TEXTIL
Reg. CIP N° 128750

GISELLA CAROLINA CÁRDENAS TORO
RUC 10422302935

- Presenta bordado en espalda de 23.6 cm de largo y lo solicitado es 22 cm de largo. Y presenta un alto de 5 cm y lo solicitado es 4.4. cm.



GISELLA CAROLINA
CÁRDENAS TORO
INGENIERA TEXTIL
Reg. CIP N° 128750

GISSELLA CAROLINA CÁRDENAS TORO
RUC 10422302935

POSTOR 2:

**EL POSTOR N°2, SI CUMPLE CON LAS ESPECIFICACIONES
TÉCNICAS DE LAS BASES PARA EL ÍTEM 1**



GISSELLA CAROLINA
CÁRDENAS TORO
INGENIERA TEXTIL
Reg. CIP N° 128750

GISELLA CAROLINA CÁRDENAS TORO
RUC 10422302935

FOTOS: PRUEBA FOTOGRÁFICAS DE LOS PRINCIPALES CUMPLIMIENTOS

- La muestra física de la casaca impermeable con capucha CUMPLE con la tela (taslán engomado) y con las especificaciones técnicas de confección (delantero, espalda y sus componentes como mangas, capucha, etc.)



GISELLA CAROLINA
CÁRDENAS TORO
INGENIERA TEXTIL
Reg. CIP N° 128750

GISELLA CAROLINA CÁRDENAS TORO
RUC 10422302935

- Presenta cierre tractor (De inicio a fin de la casaca) con tapa cierre de 4.8 cm y tres velcros de color rojo.



GISELLA CAROLINA
CÁRDENAS TORO
INGENIERA TEXTIL
Reg. CIP N° 128750

GISSELLA CAROLINA CÁRDENAS TORO
RUC 10422302935

- Presenta dos bolsillos inferiores una cada lado del delantero con cierre según lo solicitado en las eett de diseño



BASES





GISSELLA CAROLINA
CÁRDENAS TORO
INGENIERA TEXTIL
Reg. CIP N° 128750

GISELLA CAROLINA CÁRDENAS TORO
RUC 10422302935

- La casaca presenta en su interior un forro de malla al tono de tela principal, según lo solicitado.

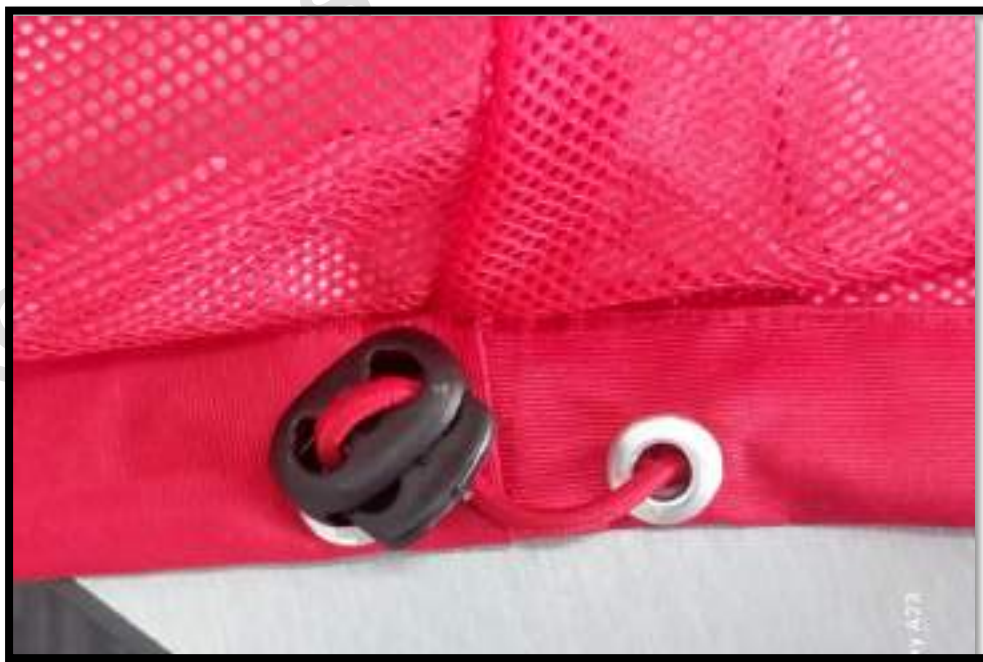

- Presenta en la basta, un regulador con tambor y ojajillos de metal según lo solicitado



GISELLA CAROLINA
CARDENAS TORO
INGENIERA TEXTIL
Reg. CIP N° 128750

GISELLA CAROLINA CÁRDENAS TORO
RUC 10422302935

- Presenta en el delantero derecho parte superior bordados full color del logo Ministerio de Desarrollo e Inclusión Social y logo de JUNTOS con las medidas solicitadas, por ejemplo: las medidas de logo de MIDIS son 7.9cm de largo y alto de 1.65cm (medidas que se encuentra dentro de las tolerancias)



GISELLA CAROLINA
CÁRDENAS TORO
INGENIERA TEXTIL
Reg. CIP N° 128750

GISSELLA CAROLINA CÁRDENAS TORO
RUC 10422302935

- El delantero izquierdo superior presenta un bordado del logo PONLE PUNCHE de color blanco con medidas 6.3cm de largo y un alto de 3.6cm



GISSELLA CAROLINA
CÁRDENAS TORO
INGENIERA TEXTIL
Reg. CIP N° 128750

GISELLA CAROLINA CÁRDENAS TORO
RUC 10422302935

- La espalda parte superior presenta un logo bordado full color del Ministerio de Desarrollo e Inclusión social con medidas 21.9cm de largo con 4.3 cm de alto (medidas que están dentro de la tolerancia solicitada)



GISELLA CAROLINA
CÁRDENAS TORO
INGENIERA TEXTIL
Reg. CIP N° 128750

GISSELLA CAROLINA CÁRDENAS TORO
RUC 10422302935

- Las mangas presentan puño elasticado con elástico mercerizado blanco de 4cm de ancho



GISSELLA CAROLINA
CÁRDENAS TORO
INGENIERA TEXTIL
Reg. CIP N° 128750

GISELLA CAROLINA CÁRDENAS TORO
RUC 10422302935

- Presenta cinta reflectiva de 2.5 cm de ancho ubicados en ambos brazos y ancho de espalda en la parte inferior, según lo solicitado.



GISELLA CAROLINA
CÁRDENAS TORO
INGENIERA TEXTIL
Reg. CIP N° 128750

GISELLA CAROLINA CÁRDENAS TORO
RUC 10422302935

- Presenta capucha desmontable con forro de malla y regulador ajustable

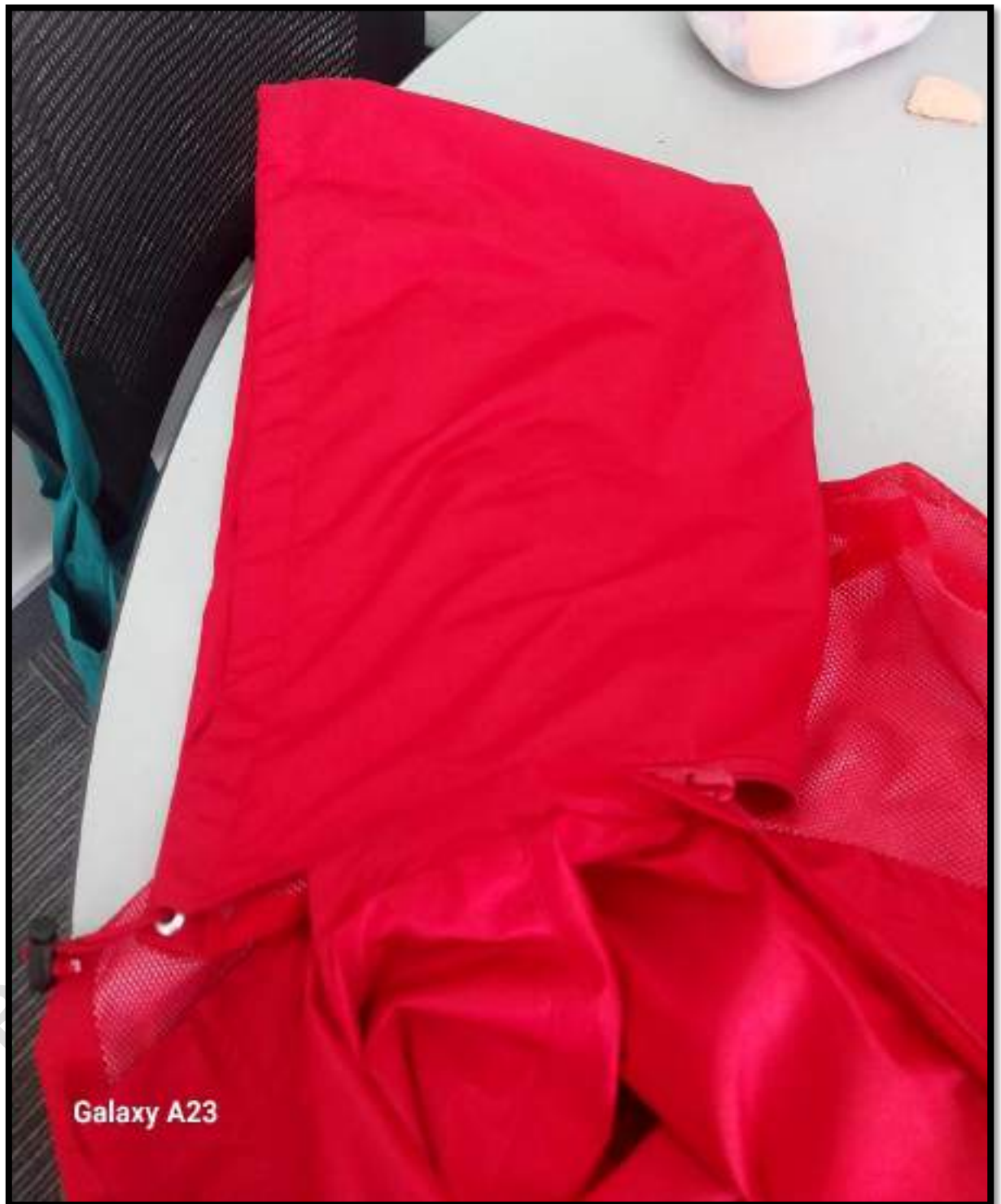

GISELLA CAROLINA
CÁRDENAS TORO
INGENIERA TEXTIL
Reg. CIP N° 128750

GISELLA CAROLINA CÁRDENAS TORO
RUC 10422302935



GISELLA CAROLINA
CÁRDENAS TORO
INGENIERA TEXTIL
Reg. CIP N° 128750

GISSELLA CAROLINA CÁRDENAS TORO
RUC 10422302935

POSTOR 3:

**EL POSTOR N°3, NO CUMPLE CON LAS ESPECIFICACIONES
TÉCNICAS DE LAS BASES PARA EL ÍTEM 1**



GISSELLA CAROLINA
CÁRDENAS TORO
INGENIERA TEXTIL
Reg. CIP N° 128750

GISELLA CAROLINA CÁRDENAS TORO
RUC 10422302935

FOTOS: PRUEBA FOTOGRÁFICAS DE LOS PRINCIPALES INCUMPLIMIENTOS

- Presenta cierre oculto con vivo de tela, en los bolsillos inferiores, pero lo solicitado son bolsillos no ocultos.



GISELLA CAROLINA
CÁRDENAS TORO
INGENIERA TEXTIL
Reg. CIP N° 128750

GISELLA CAROLINA CÁRDENAS TORO
RUC 10422302935



GISELLA CAROLINA
CÁRDENAS TORO
INGENIERA TEXTIL
Reg. CIP N° 128750

GISSELLA CAROLINA CÁRDENAS TORO
RUC 10422302935

BASES:



PROF.

GISSELLA CAROLINA
CÁRDENAS TORO
INGENIERA TEXTIL
Reg. CIP N° 128750

GISSELLA CAROLINA CÁRDENAS TORO
RUC 10422302935

POSTOR 4:

**EL POSTOR N°4, NO CUMPLE CON LAS ESPECIFICACIONES
TÉCNICAS DE LAS BASES PARA EL ÍTEM 1**



GISSELLA CAROLINA
CÁRDENAS TORO
INGENIERA TEXTIL
Reg. CIP N° 128750

GISELLA CAROLINA CÁRDENAS TORO
RUC 10422302935

FOTOS: PRUEBA FOTOGRÁFICAS DE LOS PRINCIPALES INCUMPLIMIENTOS

- No presenta el acento en la palabra "Inclusión", parte del bordado de Ministerio de Desarrollo e Inclusión social



PROHIBIDA SU R

GISELLA CAROLINA
CÁRDENAS TORO
INGENIERA TEXTIL
Reg. CIP N° 128750

GISSELLA CAROLINA CÁRDENAS TORO
RUC 10422302935

POSTOR 5:

EL POSTOR N°5, **NO CUMPLE CON LAS ESPECIFICACIONES
TÉCNICAS DE LAS BASES PARA EL ÍTEM 1**



GISSELLA CAROLINA
CÁRDENAS TORO
INGENIERA TEXTIL
Reg. CIP N° 128750

GISELLA CAROLINA CÁRDENAS TORO
RUC 10422302935

FOTOS: PRUEBA FOTOGRÁFICAS DE LOS PRINCIPALES INCUMPLIMIENTOS

- Presenta bordado del Ministerio de Desarrollo e Inclusión Social de 10.7 cm x 3 cm de alto, y lo solicitado es 8 cm de largo x 1.6 cm de largo.



Gissella Cardenas Toro
GISELLA CAROLINA
CÁRDENAS TORO
INGENIERA TEXTIL
Reg. CIP N° 128750

GISSELLA CAROLINA CÁRDENAS TORO
RUC 10422302935

- Presenta bordado de JUNTOS DE 4.9 cm de largo x 3.2. cm de alto. Y lo solicitado es 2.3 cm de largo x 1.6 cm de alto.



GISSELLA CAROLINA
CÁRDENAS TORO
INGENIERA TEXTIL
Reg. CIP N° 128750

GISSELLA CAROLINA CÁRDENAS TORO
RUC 10422302935

- Presenta bordado diferente a lo solicitado. Presenta bordado CON PUNCHE PERÚ, pero se solicita bordado PONLE PUNCHE.



- Presenta bordado de Ministerio de Desarrollo e Inclusión Social de 5.85 cm y lo solicitado es 1.6 cm de alto.



GISSELLA CAROLINA
CÁRDENAS TORO
INGENIERA TEXTIL
Reg. CIP N° 128750

GISSELLA CAROLINA CÁRDENAS TORO
RUC 10422302935

- No presenta bolsillos con cierre en la parte inferior como se señala en el diseño. Y presenta bolsillo oculto con vivo de tela no solicitado.



GISSELLA CAROLINA
CÁRDENAS TORO
INGENIERA TEXTIL
Reg. CIP N° 128750

GISSELLA CAROLINA CÁRDENAS TORO
RUC 10422302935



GISSELLA CAROLINA
CÁRDENAS TORO
INGENIERA TEXTIL
Reg. CIP N° 128750

GISSELLA CAROLINA CÁRDENAS TORO
RUC 10422302935

BASES:



PROHIBIDA

GISSELLA CAROLINA
CÁRDENAS TORO
INGENIERA TEXTIL
Reg. CIP N° 128750

GISSELLA CAROLINA CÁRDENAS TORO
RUC 10422302935

POSTOR 6:

**EL POSTOR N°6, NO CUMPLE CON LAS ESPECIFICACIONES
TÉCNICAS DE LAS BASES PARA EL ÍTEM 1**



GISSELLA CAROLINA
CÁRDENAS TORO
INGENIERA TEXTIL
Reg. CIP N° 128750

GISSELLA CAROLINA CÁRDENAS TORO
RUC 10422302935

FOTOS: PRUEBA FOTOGRÁFICAS DE LOS PRINCIPALES INCUMPLIMIENTOS

- Presenta agujeros visibles generados por la costura del fijado del velcro, dejando una mala apariencia en la vista exterior de la tapa cierre.



GISSELLA CAROLINA
CÁRDENAS TORO
INGENIERA TEXTIL
Reg. CIP N° 128750

GISSELLA CAROLINA CÁRDENAS TORO
RUC 10422302935



GISSELLA CAROLINA
CÁRDENAS TORO
INGENIERA TEXTIL
Reg. CIP N° 128750

GISELLA CAROLINA CÁRDENAS TORO
RUC 10422302935

- Presenta bordado ilegible en el logo MIDIS.



GISELLA CAROLINA
CÁRDENAS TORO
INGENIERA TEXTIL
Reg. CIP N° 128750

GISSELLA CAROLINA CÁRDENAS TORO
RUC 10422302935

POSTOR 7:

**EL POSTOR N°7, NO CUMPLE CON LAS ESPECIFICACIONES
TÉCNICAS DE LAS BASES PARA EL ÍTEM 1**

GISSELLA CAROLINA
CÁRDENAS TORO
INGENIERA TEXTIL
Reg. CIP N° 128750

GISELLA CAROLINA CÁRDENAS TORO
RUC 10422302935

FOTOS: PRUEBA FOTOGRÁFICAS DE LOS PRINCIPALES INCUMPLIMIENTOS

- No presenta ningún bordado en la muestra, ni en el Delantero ni en la Espalda.



GISELLA CAROLINA
CÁRDENAS TORO
INGENIERA TEXTIL
Reg. CIP N° 128750

GISELLA CAROLINA CÁRDENAS TORO
RUC 10422302935



GISELLA CAROLINA
CÁRDENAS TORO
INGENIERA TEXTIL
Reg. CIP N° 128750

GISELLA CAROLINA CÁRDENAS TORO
RUC 10422302935

- Presenta 3 broches en la tapa de cierre, pero lo solicitado es 3 velcros con pega pega.



Gisella Cardenas
GISELLA CAROLINA
CÁRDENAS TORO
INGENIERA TEXTIL
Reg. CIP N° 128750

GISELLA CAROLINA CÁRDENAS TORO
RUC 10422302935

- Presenta cinta reflectiva en el delantero y se solicita sólo en espalda.



GISELLA CAROLINA
CÁRDENAS TORO
INGENIERA TEXTIL
Reg. CIP N° 128750

GISSELLA CAROLINA CÁRDENAS TORO
RUC 10422302935

- No presenta forro interior con tela anti transparente del color de la tela principal.



GISSELLA CAROLINA
CÁRDENAS TORO
INGENIERA TEXTIL
Reg. CIP N° 128750

GISELLA CAROLINA CÁRDENAS TORO
RUC 10422302935

- Presenta bolsillo interno no solicitado.



GISELLA CAROLINA
CÁRDENAS TORO
INGENIERA TEXTIL
Reg. CIP N° 128750

GISELLA CAROLINA CÁRDENAS TORO
RUC 10422302935

- No presenta regulador con tambor y ojalillos de metal en la basta de la casaca



GISELLA CAROLINA
CÁRDENAS TORO
INGENIERA TEXTIL
Reg. CIP N° 128750

GISELLA CAROLINA CÁRDENAS TORO
RUC 10422302935

- Presenta bolsillo con cierre oculto no solicitado. Y presenta bolsillo oculto con vivo de tela no solicitado.



Gisella Cardenas
GISELLA CAROLINA
CÁRDENAS TORO
INGENIERA TEXTIL
Reg. CIP N° 128750

GISELLA CAROLINA CÁRDENAS TORO
RUC 10422302935



GISELLA CAROLINA
CÁRDENAS TORO
INGENIERA TEXTIL
Reg. CIP N° 128750

GISSELLA CAROLINA CÁRDENAS TORO
RUC 10422302935

BASES:



PROHIBIDA

GISSELLA CAROLINA
CÁRDENAS TORO
INGENIERA TEXTIL
Reg. CIP N° 128750

GISSELLA CAROLINA CÁRDENAS TORO
RUC 10422302935

POSTOR 8:

**EL POSTOR N°8, NO CUMPLE CON LAS ESPECIFICACIONES
TÉCNICAS DE LAS BASES PARA EL ÍTEM 1**



GISSELLA CAROLINA
CÁRDENAS TORO
INGENIERA TEXTIL
Reg. CIP N° 128750

GISSELLA CAROLINA CÁRDENAS TORO
RUC 10422302935

FOTOS: PRUEBA FOTOGRÁFICAS DE LOS PRINCIPALES INCUMPLIMIENTOS

- Presenta bolsillo inferior en delantero tipo parche con tapa y lo solicitado bolsillo con cierre, según diseño.



GISSELLA CAROLINA
CÁRDENAS TORO
INGENIERA TEXTIL
Reg. CIP N° 128750

GISSELLA CAROLINA CÁRDENAS TORO
RUC 10422302935

BASES:



GISSELLA CAROLINA
CÁRDENAS TORO
INGENIERA TEXTIL
Reg. CIP N° 128750

GISSELLA CAROLINA CÁRDENAS TORO
RUC 10422302935

- El delantero izquierdo superior presenta un bordado del logo PONLE PUNCHE full color , cuando lo solicitado es bordado de color blanco.



GISSELLA CAROLINA
CÁRDENAS TORO
INGENIERA TEXTIL
Reg. CIP N° 128750

GISSELLA CAROLINA CÁRDENAS TORO
RUC 10422302935

- La tapa cierre parte superior no cubre en su totalidad el cierre principal. Y lo solicitado es desde la basta hasta el final del cuello.



GISSELLA CAROLINA
CÁRDENAS TORO
INGENIERA TEXTIL
Reg. CIP N° 128750

GISSELLA CAROLINA CÁRDENAS TORO
RUC 10422302935

- Presenta hilos en los atraques de los velcros, falta limpieza.



GISSELLA CAROLINA
CÁRDENAS TORO
INGENIERA TEXTIL
Reg. CIP N° 128750

GISSELLA CAROLINA CÁRDENAS TORO
RUC 10422302935

ÍTEM 2
POLO DE ALGODÓN MANGA
LARGA UNISEX

GISSELLA CAROLINA
CÁRDENAS TORO
INGENIERA TEXTIL
Reg. CIP N° 128750

GISSELLA CAROLINA CÁRDENAS TORO
RUC 10422302935

POSTOR 1:

EL POSTOR N°1, SI CUMPLE CON LAS ESPECIFICACIONES
TÉCNICAS DE LAS BASES PARA EL ÍTEM 2



GISSELLA CAROLINA
CÁRDENAS TORO
INGENIERA TEXTIL
Reg. CIP N° 128750

GISELLA CAROLINA CÁRDENAS TORO
RUC 10422302935

FOTOS: PRUEBA FOTOGRÁFICAS DE LOS PRINCIPALES CUMPLIMIENTOS

- La muestra física del polo manga larga CUMPLE con la tela (tipo de tejido pique 100% algodón) y con las especificaciones técnicas de confección (delantero, espalda, cuellos y puños rectilíneos)



GISELLA CAROLINA
CÁRDENAS TORO
INGENIERA TEXTIL
Reg. CIP N° 128750

GISELLA CAROLINA CÁRDENAS TORO
RUC 10422302935

- Presenta un bolsillo parche en el parte superior izquierdo con terminación en triángulo en la parte inferior, con atraques rectangulares en los bordes y con medidas con ancho de 11.9cm y alto de 13.9 cm (medidas dentro de las tolerancias solicitadas en la prenda).



GISELLA CAROLINA
CÁRDENAS TORO
INGENIERA TEXTIL
Reg. CIP N° 128750

GISSELLA CAROLINA CÁRDENAS TORO
RUC 10422302935

- Presenta abertura vents en los costados y presenta faldón con doblez.



GISSELLA CAROLINA
CÁRDENAS TORO
INGENIERA TEXTIL
Reg. CIP N° 128750

GISSELLA CAROLINA CÁRDENAS TORO
RUC 10422302935

- Presenta en delantero izquierdo superior un bordado blanco con logo “Ponle punche y ganamos todos Perú” con medidas 3.7cm de alto x 6.25cm de largo”, según lo solicitado.



GISSELLA CAROLINA
CÁRDENAS TORO
INGENIERA TEXTIL
Reg. CIP N° 128750

GISSELLA CAROLINA CÁRDENAS TORO
RUC 10422302935

- Presenta cuello y puño en tejido. Donde el cuello presenta un alto de 9.7cm (medida que se encuentra dentro de la tolerancia de la prenda) y el puño un ancho de 6cm según lo solicitado.



GISSELLA CAROLINA
CÁRDENAS TORO
INGENIERA TEXTIL
Reg. CIP N° 128750

GISELLA CAROLINA CÁRDENAS TORO
RUC 10422302935



GISELLA CAROLINA
CÁRDENAS TORO
INGENIERA TEXTIL
Reg. CIP N° 128750

GISSELLA CAROLINA CÁRDENAS TORO
RUC 10422302935

- Presenta pechera fusionados con entretela con 03 botones poliéster de 4 huecos, al tono de la tela y centrados en la pechera.



GISSELLA CAROLINA
CÁRDENAS TORO
INGENIERA TEXTIL
Reg. CIP N° 128750

GISSELLA CAROLINA CÁRDENAS TORO
RUC 10422302935

- Presenta tapete de hombro a hombro, según lo solicitado.

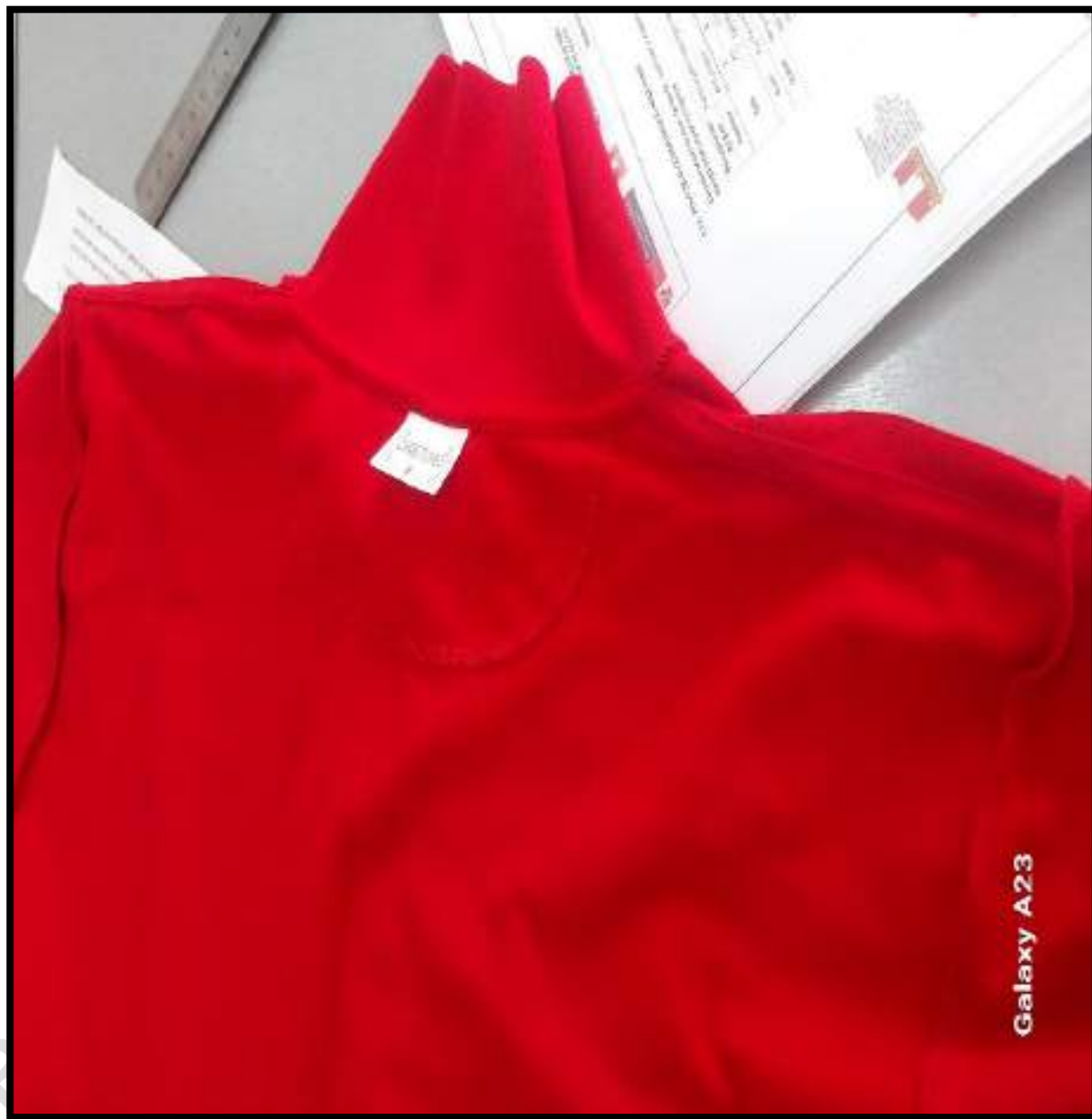

GISSELLA CAROLINA
CÁRDENAS TORO
INGENIERA TEXTIL
Reg. CIP N° 128750

GISELLA CAROLINA CÁRDENAS TORO
RUC 10422302935

- Presenta etiqueta de marca, composición, lavado y talla



Gisella Cardenas
GISELLA CAROLINA
CÁRDENAS TORO
INGENIERA TEXTIL
Reg. CIP N° 128750

GISELLA CAROLINA CÁRDENAS TORO
RUC 10422302935

- Presenta espalda con refuerzo de medialuna centrada.



- Presenta una medida de hombro de 16.5cm de ancho (medida que se encuentra dentro de la tolerancia)



GISELLA CAROLINA
CÁRDENAS TORO
INGENIERA TEXTIL
Reg. CIP N° 128750

GISSELLA CAROLINA CÁRDENAS TORO
RUC 10422302935

POSTOR 2:

**EL POSTOR N°2, NO CUMPLE CON LAS ESPECIFICACIONES
TÉCNICAS DE LAS BASES PARA EL ÍTEM 2**

GISSELLA CAROLINA
CÁRDENAS TORO
INGENIERA TEXTIL
Reg. CIP N° 128750

GISELLA CAROLINA CÁRDENAS TORO
RUC 10422302935

FOTOS: PRUEBA FOTOGRÁFICAS DE LOS PRINCIPALES INCUMPLIMIENTOS

- Presenta bordado de PONLE PUNCHE ilegible en las palabras “y ganamos todos”



- Presenta alto de cuello de 7 cm y lo solicitado es 10 ± 1 cm



GISELLA CAROLINA
CÁRDENAS TORO
INGENIERA TEXTIL
Reg. CIP N° 128750

GISELLA CAROLINA CÁRDENAS TORO
RUC 10422302935

- Presenta etiqueta de composición errónea, indica 100% poliéster y debería decir 100% algodón



GISELLA CAROLINA
CÁRDENAS TORO
INGENIERA TEXTIL
Reg. CIP N° 128750

GISELLA CAROLINA CÁRDENAS TORO
RUC 10422302935

- Presenta bordado de MIDIS de 2.3 cm de alto y lo solicitado es 1.6 cm de alto.



- Presenta bordado de JUNTOS de 3 cm y lo solicitado es 2.3 cm de largo.



GISELLA CAROLINA
CÁRDENAS TORO
INGENIERA TEXTIL
Reg. CIP N° 128750

GISELLA CAROLINA CÁRDENAS TORO
RUC 10422302935

- No presenta bordado del Ministerio de Desarrollo e Inclusión según lo solicitado. Presenta bordado de 2 líneas y lo solicitado es de 3 líneas.



- Presenta puño embolsado no solicitado.



GISELLA CAROLINA
CÁRDENAS TORO
INGENIERA TEXTIL
Reg. CIP N° 128750

GISSELLA CAROLINA CÁRDENAS TORO
RUC 10422302935

POSTOR 3:

EL POSTOR N°3, **NO CUMPLE CON LAS ESPECIFICACIONES
TÉCNICAS DE LAS BASES PARA EL ÍTEM 2**



GISSELLA CAROLINA
CÁRDENAS TORO
INGENIERA TEXTIL
Reg. CIP N° 128750

GISELLA CAROLINA CÁRDENAS TORO
RUC 10422302935

FOTOS: PRUEBA FOTOGRÁFICAS DE LOS PRINCIPALES INCUMPLIMIENTOS

- No presenta ningún bordado en la muestra en el delantero.



- No presenta tapete de hombro a hombro.



GISELLA CAROLINA
CÁRDENAS TORO
INGENIERA TEXTIL
Reg. CIP N° 128750

GISSELLA CAROLINA CÁRDENAS TORO
RUC 10422302935

- Presenta hilos sueltos en la parte interna, falta de limpieza en la zona de la pechera.



GISSELLA CAROLINA
CÁRDENAS TORO
INGENIERA TEXTIL
Reg. CIP N° 128750

GISELLA CAROLINA CÁRDENAS TORO
RUC 10422302935

- Presenta botones de 2 huecos y lo solicitado es 4 huecos.



- Presenta botones ubicados de manera no proporcional, del 1er botón al 2do botón presenta una distancia de 4.7 cm, y del 2do al 3er botón de 5.5 cm de distancia.





GISELLA CAROLINA
CÁRDENAS TORO
INGENIERA TEXTIL
Reg. CIP N° 128750

GISELLA CAROLINA CÁRDENAS TORO
RUC 10422302935

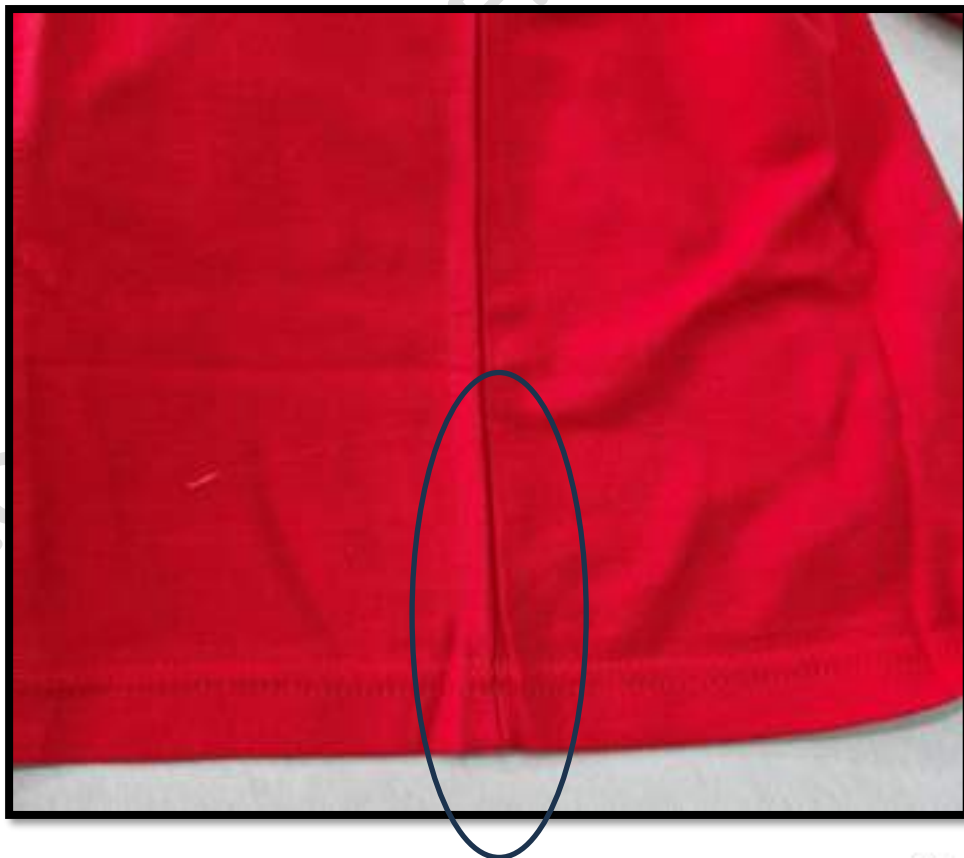

- No presenta abertura vents en el costado.



GISELLA CAROLINA
CÁRDENAS TORO
INGENIERA TEXTIL
Reg. CIP N° 128750

GISELLA CAROLINA CÁRDENAS TORO
RUC 10422302935

- Presenta alto de cuello de 8.7 cm y lo solicitado es 10 ± 1 cm



- Presenta ancho de hombro de 16 cm y lo solicitado es 17 cm.



GISELLA CAROLINA
CÁRDENAS TORO
INGENIERA TEXTIL
Reg. CIP N° 128750

GISSELLA CAROLINA CÁRDENAS TORO
RUC 10422302935

- Presenta puño embolsado no solicitado.



- Presenta bolsillo parche con terminación recta y lo solicitado es en terminación punta.



GISSELLA CAROLINA
CÁRDENAS TORO
INGENIERA TEXTIL
Reg. CIP N° 128750

GISSELLA CAROLINA CÁRDENAS TORO
RUC 10422302935

- No presenta refuerzo de medialuna centrada.

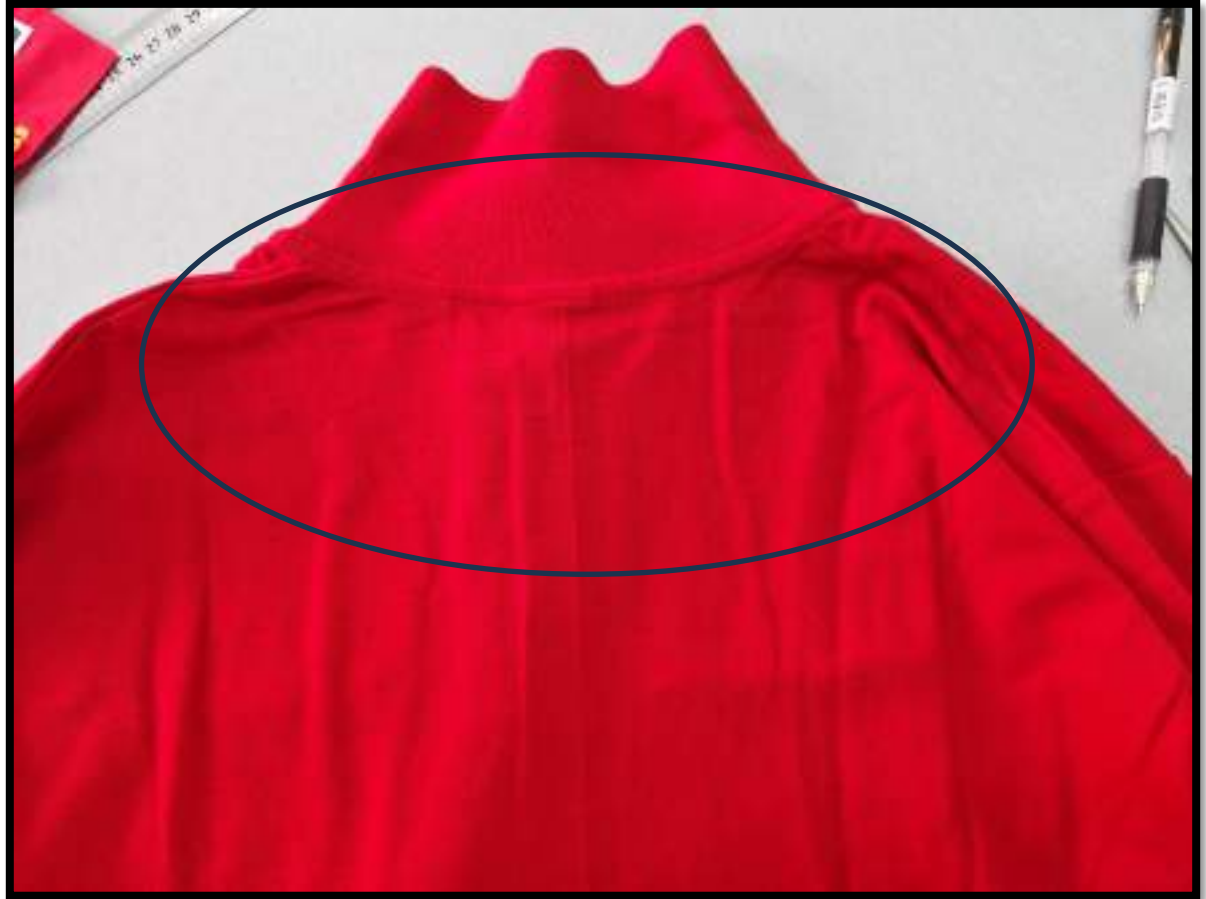

PROHIBIDA

GISSELLA CAROLINA
CÁRDENAS TORO
INGENIERA TEXTIL
Reg. CIP N° 128750

GISSELLA CAROLINA CÁRDENAS TORO
RUC 10422302935

POSTOR 4:

**EL POSTOR N°4, NO CUMPLE CON LAS ESPECIFICACIONES
TÉCNICAS DE LAS BASES PARA EL ÍTEM 2**



GISSELLA CAROLINA
CÁRDENAS TORO
INGENIERA TEXTIL
Reg. CIP N° 128750

GISELLA CAROLINA CÁRDENAS TORO
RUC 10422302935

FOTOS: PRUEBA FOTOGRÁFICAS DE LOS PRINCIPALES INCUMPLIMIENTOS

- Presenta bordado del Ministerio de Desarrollo de Inclusión social de 10.7 cm x 3.2. cm de alto; y lo solicitado es 8 cm de largo x 1.6 cm de alto



GISELLA CAROLINA
CÁRDENAS TORO
INGENIERA TEXTIL
Reg. CIP N° 128750

GISELLA CAROLINA CÁRDENAS TORO
RUC 10422302935

- Presenta ancho del bordado JUNTOS de 5 cm de largo x 3.4 cm de alto; y lo solicitado es 2.3 cm de largo x 1.6 cm de alto.



GISELLA CAROLINA
CÁRDENAS TORO
INGENIERA TEXTIL
Reg. CIP N° 128750

GISELLA CAROLINA CÁRDENAS TORO
RUC 10422302935

- Presenta bordado erróneo. Presenta bordado CON PUNCHE PERU y lo solicitado es PONLE PUNCHE,



GISELLA CAROLINA
CÁRDENAS TORO
INGENIERA TEXTIL
Reg. CIP N° 128750

GISELLA CAROLINA CÁRDENAS TORO
RUC 10422302935

- Presenta bolsillo parche de 10.3 cm de ancho y lo solicitado es 12 ± 0.5 cm.



GISELLA CAROLINA
CÁRDENAS TORO
INGENIERA TEXTIL
Reg. CIP N° 128750

GISELLA CAROLINA CÁRDENAS TORO
RUC 10422302935

- No presenta tapete de hombro a hombro.



- Presenta pegado de botones no proporcional, la distancia del 1er al 2do botón es de 4.5 cm y del 2do al 3ro es de 5 cm; y se solicitan que estén distribuidos proporcionalmente.



GISELLA CAROLINA
CÁRDENAS TORO
INGENIERA TEXTIL
Reg. CIP N° 128750

GISELLA CAROLINA CÁRDENAS TORO
RUC 10422302935



GISELLA CAROLINA
CÁRDENAS TORO
INGENIERA TEXTIL
Reg. CIP N° 128750

GISELLA CAROLINA CÁRDENAS TORO
RUC 10422302935

- Presenta puño embolsado no solicitado.



- Presenta alto de cuello de 8 cm y lo solicitado es 10 ± 1 cm



GISELLA CAROLINA
CÁRDENAS TORO
INGENIERA TEXTIL
Reg. CIP N° 128750

GISSELLA CAROLINA CÁRDENAS TORO
RUC 10422302935

POSTOR 5:

EL POSTOR N°5, **NO CUMPLE CON LAS ESPECIFICACIONES
TÉCNICAS DE LAS BASES PARA EL ÍTEM 2**



GISSELLA CAROLINA
CÁRDENAS TORO
INGENIERA TEXTIL
Reg. CIP N° 128750

GISSELLA CAROLINA CÁRDENAS TORO
RUC 10422302935

FOTOS: PRUEBA FOTOGRÁFICAS DE LOS PRINCIPALES INCUMPLIMIENTOS

- Presenta tapete en todo el cuello y hombro cuando lo solicitado es solo de hombro a hombro



GISSELLA CAROLINA
CÁRDENAS TORO
INGENIERA TEXTIL
Reg. CIP N° 128750

GISELLA CAROLINA CÁRDENAS TORO
RUC 10422302935

- Los 03 botones de la pechera no se encuentran distribuidos proporcionalmente donde la distancia del primer botón a la segundo mide 4.1 cm y la distancia del segundo al tercer botón mide 4.4 cm.



|

GISELLA CAROLINA
CÁRDENAS TORO
INGENIERA TEXTIL
Reg. CIP N° 128750

GISELLA CAROLINA CÁRDENAS TORO
RUC 10422302935



Gisella Cardenas Toro
GISELLA CAROLINA
CÁRDENAS TORO
INGENIERA TEXTIL
Reg. CIP N° 128750

GISSELLA CAROLINA CÁRDENAS TORO
RUC 10422302935

POSTOR 6:

EL POSTOR N°6, **NO CUMPLE CON LAS ESPECIFICACIONES
TÉCNICAS DE LAS BASES PARA EL ÍTEM 2**



GISSELLA CAROLINA
CÁRDENAS TORO
INGENIERA TEXTIL
Reg. CIP N° 128750

GISSELLA CAROLINA CÁRDENAS TORO
RUC 10422302935

FOTOS: PRUEBA FOTOGRÁFICAS DE LOS PRINCIPALES INCUMPLIMIENTOS

- Presenta bordado del Ministerio de Desarrollo e Inclusión Social torcido, generando mala apariencia.



GISSELLA CAROLINA
CÁRDENAS TORO
INGENIERA TEXTIL
Reg. CIP N° 128750

GISSELLA CAROLINA CÁRDENAS TORO
RUC 10422302935

- Presenta botones pegado no simétricos, el 1er botón no está pegado centrado en el ancho del pecho.



GISSELLA CAROLINA
CÁRDENAS TORO
INGENIERA TEXTIL
Reg. CIP N° 128750

GISSELLA CAROLINA CÁRDENAS TORO
RUC 10422302935

- Presenta pegado de botones no proporcional, la distancia del 1er al 2do botón es de 4.2 cm y del 2do al 3ro es de 4.9 cm; y se solicitan que estén distribuidos proporcionalmente.



GISSELLA CAROLINA
CÁRDENAS TORO
INGENIERA TEXTIL
Reg. CIP N° 128750

GISELLA CAROLINA CÁRDENAS TORO
RUC 10422302935

- Presenta alto de cuello de 8 cm y lo solicitado es 10 ± 1 cm.



PROHIBIDA

GISELLA CAROLINA
CÁRDENAS TORO
INGENIERA TEXTIL
Reg. CIP N° 128750

GISSELLA CAROLINA CÁRDENAS TORO
RUC 10422302935

POSTOR 7:

**EL POSTOR N°7, NO CUMPLE CON LAS ESPECIFICACIONES
TÉCNICAS DE LAS BASES PARA EL ÍTEM 2**



GISSELLA CAROLINA
CÁRDENAS TORO
INGENIERA TEXTIL
Reg. CIP N° 128750

GISSELLA CAROLINA CÁRDENAS TORO
RUC 10422302935

FOTOS: PRUEBA FOTOGRÁFICAS DE LOS PRINCIPALES INCUMPLIMIENTOS

- Presenta alto de cuello de 7.6 cm y lo solicitado es 10 ± 1 cm.



GISSELLA CAROLINA
CÁRDENAS TORO
INGENIERA TEXTIL
Reg. CIP N° 128750

GISELLA CAROLINA CÁRDENAS TORO
RUC 10422302935

- Presenta pegado de botones no proporcional, la distancia del 1er al 2do botón es de 4.5 cm y del 2do al 3ro es de 4.8 cm; y se solicitan que estén distribuidos proporcionalmente.



GISELLA CAROLINA
CÁRDENAS TORO
INGENIERA TEXTIL
Reg. CIP N° 128750

GISSELLA CAROLINA CÁRDENAS TORO
RUC 10422302935

- Presenta ancho de hombro de 16 cm y lo solicitado es 17 cm



PROHIBIDO

GISSELLA CAROLINA
CÁRDENAS TORO
INGENIERA TEXTIL
Reg. CIP N° 128750

GISSELLA CAROLINA CÁRDENAS TORO
RUC 10422302935

POSTOR 8:

**EL POSTOR N°8, NO CUMPLE CON LAS ESPECIFICACIONES
TÉCNICAS DE LAS BASES PARA EL ÍTEM 2**



GISSELLA CAROLINA
CÁRDENAS TORO
INGENIERA TEXTIL
Reg. CIP N° 128750

GISELLA CAROLINA CÁRDENAS TORO
RUC 10422302935

FOTOS: PRUEBA FOTOGRÁFICAS DE LOS PRINCIPALES INCUMPLIMIENTOS

- Presenta bordado de PONLE PUNCHE ilegible en las palabras “y ganamos todos”



GISELLA CAROLINA
CÁRDENAS TORO
INGENIERA TEXTIL
Reg. CIP N° 128750

GISELLA CAROLINA CÁRDENAS TORO
RUC 10422302935

- Presenta bolsillo de 11 cm de ancho y lo solicitado es 12 cm ± 0.5 cm.



GISELLA CAROLINA
CÁRDENAS TORO
INGENIERA TEXTIL
Reg. CIP N° 128750

GISELLA CAROLINA CÁRDENAS TORO
RUC 10422302935

- No presenta tapete de hombro a hombro



GISELLA CAROLINA
CÁRDENAS TORO
INGENIERA TEXTIL
Reg. CIP N° 128750

GISELLA CAROLINA CÁRDENAS TORO
RUC 10422302935

- Presenta alto de cuello de 7.5 cm y lo solicitado es 10 cm \pm 1 cm.



- Presenta ancho de hombro de 15.9 cm y lo solicitado es 17 cm.



GISELLA CAROLINA
CÁRDENAS TORO
INGENIERA TEXTIL
Reg. CIP N° 128750

GISSELLA CAROLINA CÁRDENAS TORO
RUC 10422302935

ÍTEM 3

CHALECO DRILL CON CINTAS REFLECTIVAS



GISSELLA CAROLINA
CÁRDENAS TORO
INGENIERA TEXTIL
Reg. CIP N° 128750

GISSELLA CAROLINA CÁRDENAS TORO
RUC 10422302935

POSTOR 1:

EL POSTOR N°1, SI CUMPLE CON LAS ESPECIFICACIONES
TÉCNICAS DE LAS BASES PARA EL ÍTEM 3



GISSELLA CAROLINA
CÁRDENAS TORO
INGENIERA TEXTIL
Reg. CIP N° 128750

GISSELLA CAROLINA CÁRDENAS TORO
RUC 10422302935

FOTOS: PRUEBA FOTOGRÁFICAS DE LOS PRINCIPALES CUMPLIMIENTOS

- La muestra física del chaleco drill con cintas reflectivas CUMPLE con la tela (drill algodón sanforizado) y con las especificaciones técnicas de confección (delantero, espalda y sus componentes como los bolsillos, forros, cuello, etc.).



GISSELLA CAROLINA
CÁRDENAS TORO
INGENIERA TEXTIL
Reg. CIP N° 128750

GISELLA CAROLINA CÁRDENAS TORO
RUC 10422302935

- Presenta escote en "V".



Gisella Cardenas
GISELLA CAROLINA
CÁRDENAS TORO
INGENIERA TEXTIL
Reg. CIP N° 128750

GISSELLA CAROLINA CÁRDENAS TORO
RUC 10422302935

- Presenta dos bolsillos inferiores una cada lado con medidas de 17.9 cm de ancho por 18cm de alto y un fuelle de 4cm, según lo solicitado.



GISSELLA CAROLINA
CÁRDENAS TORO
INGENIERA TEXTIL
Reg. CIP N° 128750

GISSELLA CAROLINA CÁRDENAS TORO
RUC 10422302935



- Presenta tapa de bolsillo inferior y velcro para su cierre con las medidas solicitadas, por ejemplo, la tapa del bolsillo inferior presenta un alto de 6.5 cm de alto y un velcro de cerrado de 6cm de ancho.



GISSELLA CAROLINA
CÁRDENAS TORO
INGENIERA TEXTIL
Reg. CIP N° 128750

GISSELLA CAROLINA CÁRDENAS TORO
RUC 10422302935



- Presenta dos bolsillos en la parte intermedia del chaleco una a cada lado del delantero con forro interno de popelina de color rojo con medidas de 27.2cm de ancho y 26.6 cm de alto (medidas que está dentro de la tolerancia indicada para el chaleco).



GISSELLA CAROLINA
CÁRDENAS TORO
INGENIERA TEXTIL
Reg. CIP N° 128750

GISSELLA CAROLINA CÁRDENAS TORO
RUC 10422302935



GISSELLA CAROLINA
CÁRDENAS TORO
INGENIERA TEXTIL
Reg. CIP N° 128750

GISELLA CAROLINA CÁRDENAS TORO
RUC 10422302935

- Presenta cinta reflectiva de color plomo de 1" en la parte superior sobre los bordados y en todo el ancho de la parte intermedia por encima de los bolsillos con cierre.



Gisella Cardenas
GISELLA CAROLINA
CÁRDENAS TORO
INGENIERA TEXTIL
Reg. CIP N° 128750

GISELLA CAROLINA CÁRDENAS TORO
RUC 10422302935

- En la parte superior derecha presenta dos bolsillos de 8cm de ancho x 15cm de alto con fuelle de 2.2 cm dentro de tolerancias. Y presenta tapa de 8cm de ancho por 6cm de alto y velcro de cerrado de 2.5cm de alto x 5cm de ancho.



Gisella Cardenas
GISELLA CAROLINA
CÁRDENAS TORO
INGENIERA TEXTIL
Reg. CIP N° 128750

GISELLA CAROLINA CÁRDENAS TORO
RUC 10422302935



GISELLA CAROLINA
CÁRDENAS TORO
INGENIERA TEXTIL
Reg. CIP N° 128750

GISSELLA CAROLINA CÁRDENAS TORO
RUC 10422302935



- En la parte superior izquierda presenta un bolsillo con medidas solicitadas, por ejemplo: presenta 14 cm de alto y un velcro con cerrado de 5cm de ancho según lo solicitado.



GISSELLA CAROLINA
CÁRDENAS TORO
INGENIERA TEXTIL
Reg. CIP N° 128750

GISELLA CAROLINA CÁRDENAS TORO
RUC 10422302935



- Delantero derecho superior presenta logos de Ministerio de desarrollo e Inclusión Social y JUNTOS con las medidas solicitadas, por ejemplo: el logo de MIDIS presenta 8.1cm de largo (medida que se encuentra con la tolerancia indicada) con borde de la imagen de hilo de color blanco. Y debajo del logo de Ministerio de desarrollo social presenta el logo JUNTOS con el borde de la imagen con hilo de color negro con largo de 2.3cm, según lo solicitado



GISELLA CAROLINA
CÁRDENAS TORO
INGENIERA TEXTIL
Reg. CIP N° 128750

GISSELLA CAROLINA CÁRDENAS TORO
RUC 10422302935



- Presenta delantero izquierdo superior logo PONLE PUNCHE bordado en full color, con medidas de 3.7cm de alto x 6.2 cm de largo.



GISELLA CAROLINA
CORDERNAS TORD
INGENIERA TEXTIL
Reg. CIP N° 128750

GISELLA CAROLINA CÁRDENAS TORO
RUC 10422302935



- Presenta bordado full color del logo Ministerio de Desarrollo e Inclusión Social en la espalda, con largo de 21.9cm (medida que está dentro de la tolerancia) y alto de 4.4cm, según lo solicitado.



GISELLA CAROLINA
CÁRDENAS TORO
INGENIERA TEXTIL
Reg. CIP N° 128750

GISELLA CAROLINA CÁRDENAS TORO
RUC 10422302935



- Presenta forro en malla, al tono de la tela principal. La prenda p muestra etiqueta de marca y composición de la tela.



GISELLA CAROLINA
CÁRDENAS TORO
INGENIERA TEXTIL
Reg. CIP N° 128750

GISSELLA CAROLINA CÁRDENAS TORO
RUC 10422302935

- Presenta cierre principal de tractor de marca nacional al tono de la tela cosido junto con el encintado del delantero. El chaleco muestra una cinta sesgada con cinta de poliéster de 1cm de ancho cosido con costura recta en sisa, delanteros, etc.



GISSELLA CAROLINA
CÁRDENAS TORO
INGENIERA TEXTIL
Reg. CIP N° 128750

GISSELLA CAROLINA CÁRDENAS TORO
RUC 10422302935

- Presenta el ancho de hombro con una medida 17.3 cm, dentro de tolerancias.



- Presenta presilla reguladora de la misma tela principal, presilla de 1 sola pieza embolsado con pespuntado al filo e insertado en el corte lateral, con medidas solicitadas, por ejemplo, largo de 13.7 cm, dentro de tolerancias.



GISSELLA CAROLINA
CÁRDENAS TORO
INGENIERA TEXTIL
Reg. CIP N° 128750

GISSELLA CAROLINA CÁRDENAS TORO
RUC 10422302935

POSTOR 2:

EL POSTOR N°2, **NO CUMPLE CON LAS ESPECIFICACIONES
TÉCNICAS DE LAS BASES PARA EL ÍTEM 3**



GISSELLA CAROLINA
CÁRDENAS TORO
INGENIERA TEXTIL
Reg. CIP N° 128750

GISELLA CAROLINA CÁRDENAS TORO
RUC 10422302935

FOTOS: PRUEBA FOTOGRÁFICAS DE LOS PRINCIPALES INCUMPLIMIENTOS

- Presenta fuelle en los bolsillos superiores derecho de 2.65 cm y lo solicitado es 2 cm. Sólo se tiene tolerancias ± 0.3 cm, estando fuera de tolerancias.



Gisella Cardenas
GISELLA CAROLINA
CÁRDENAS TORO
INGENIERA TEXTIL
Reg. CIP N° 128750

GISELLA CAROLINA CÁRDENAS TORO
RUC 10422302935

- En los bolsillos superiores presentan tapa de 8.75 cm y lo solicitado es 8 cm. Sólo se tiene tolerancias ± 0.3 cm, estando fuera de tolerancias.



GISELLA CAROLINA
CÁRDENAS TORO
INGENIERA TEXTIL
Reg. CIP N° 128750

GISELLA CAROLINA CÁRDENAS TORO
RUC 10422302935

- Presenta fuelle en los bolsillos superiores izquierdo de 2.65 cm y lo solicitado es 2 cm. Sólo se tiene tolerancias ± 0.3 cm, estando fuera de tolerancias.



GISELLA CAROLINA
CÁRDENAS TORO
INGENIERA TEXTIL
Reg. CIP N° 128750

GISELLA CAROLINA CÁRDENAS TORO
RUC 10422302935

- Presenta medida de hombro de 16 cm de ancho y lo solicitado es 17 cm de ancho.



GISELLA CAROLINA
CÁRDENAS TORO
INGENIERA TEXTIL
Reg. CIP N° 128750

GISELLA CAROLINA CÁRDENAS TORO
RUC 10422302935

- Presenta composición errónea en la etiqueta. Presenta etiqueta señalando 35% algodón/65% poliéster; y lo solicitado es solo algodón.



GISELLA CAROLINA
CÁRDENAS TORO
INGENIERA TEXTIL
Reg. CIP N° 128750

GISSELLA CAROLINA CÁRDENAS TORO
RUC 10422302935

- Presenta encintado de la misma tela principal (algodón) y lo solicitado es en material de poliéster (sólo de poliéster).



GISSELLA CAROLINA
CÁRDENAS TORO
INGENIERA TEXTIL
Reg. CIP N° 128750

GISSELLA CAROLINA CÁRDENAS TORO
RUC 10422302935

POSTOR 3:

**EL POSTOR N°3: NO CUMPLE CON LAS ESPECIFICACIONES
TÉCNICAS DE LAS BASES PARA EL ÍTEM 3**



GISSELLA CAROLINA
CÁRDENAS TORO
INGENIERA TEXTIL
Reg. CIP N° 128750

GISSELLA CAROLINA CÁRDENAS TORO
RUC 10422302935

FOTOS: PRUEBA FOTOGRÁFICAS DE LOS PRINCIPALES INCUMPLIMIENTOS

- Presenta bordado erróneo, se solicita en el texto, el bordado de PONLE PUNCHE y el postor ha presentado bordado de CON PUNCHE PERÚ.



PROHIBIDA

GISSELLA CAROLINA
CÁRDENAS TORO
INGENIERA TEXTIL
Reg. CIP N° 128750

GISSELLA CAROLINA CÁRDENAS TORO
RUC 10422302935

POSTOR 4:

**EL POSTOR N°4: NO CUMPLE CON LAS ESPECIFICACIONES
TÉCNICAS DE LAS BASES PARA EL ÍTEM 3**



GISSELLA CAROLINA
CÁRDENAS TORO
INGENIERA TEXTIL
Reg. CIP N° 128750

GISELLA CAROLINA CÁRDENAS TORO
RUC 10422302935

FOTOS: PRUEBA FOTOGRÁFICAS DE LOS PRINCIPALES INCUMPLIMIENTOS

- No presenta bordado del Ministerio de Desarrollo e Inclusión según lo solicitado. El bordado solicitado consta de 3 líneas y lo presentado es 2 líneas.

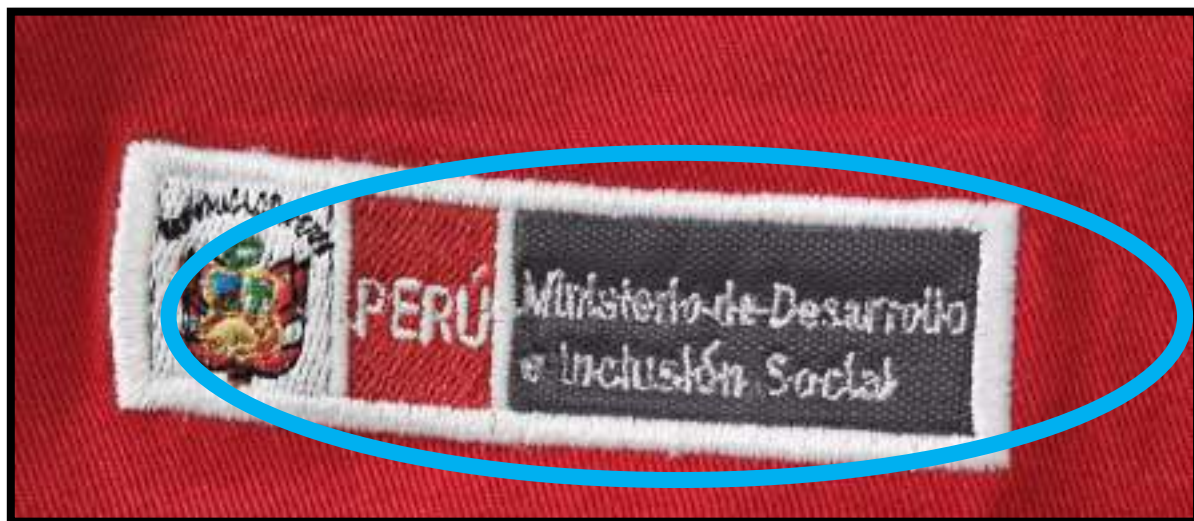

BASES



GISELLA CAROLINA
CÁRDENAS TORO
INGENIERA TEXTIL
Reg. CIP N° 128750

GISELLA CAROLINA CÁRDENAS TORO
RUC 10422302935

- Presenta bordado de Ministerio de Desarrollo de Inclusión Social de 2.35 cm de alto y lo solicitado es 1.6 cm de alto.



- Presenta bordado de JUNTOS de 3.15 cm de largo y lo solicitado es 2.3 cm de largo.



GISELLA CAROLINA
CÁRDENAS TORO
INGENIERA TEXTIL
Reg. CIP N° 128750

GISELLA CAROLINA CÁRDENAS TORO
RUC 10422302935

- No presenta bordado del Ministerio de Desarrollo e Inclusión según lo solicitado en la espalda. El bordado solicitado consta de 3 líneas y lo presentado es 2 líneas.



GISELLA CAROLINA
CÁRDENAS TORO
INGENIERA TEXTIL
Reg. CIP N° 128750

GISSELLA CAROLINA CÁRDENAS TORO
RUC 10422302935

- Presenta bordado en la espalda de 23.5 cm de largo x 5 cm de ancho; y lo solicitado es 22 cm de largo x 4.4. cm de ancho.



GISSELLA CAROLINA
CÁRDENAS TORO
INGENIERA TEXTIL
Reg. CIP N° 128750

GISSELLA CAROLINA CÁRDENAS TORO
RUC 10422302935

- Presenta composición errónea en la etiqueta. Presenta etiqueta señalando 100% poliéster; y lo solicitado es solo algodón.



GISSELLA CAROLINA
CÁRDENAS TORO
INGENIERA TEXTIL
Reg. CIP N° 128750

GISSELLA CAROLINA CÁRDENAS TORO
RUC 10422302935

POSTOR 5:

**EL POSTOR N°5: NO CUMPLE CON LAS ESPECIFICACIONES
TÉCNICAS DE LAS BASES PARA EL ÍTEM 3**



GISSELLA CAROLINA
CÁRDENAS TORO
INGENIERA TEXTIL
Reg. CIP N° 128750

GISELLA CAROLINA CÁRDENAS TORO
RUC 10422302935

FOTOS: PRUEBA FOTOGRÁFICAS DE LOS PRINCIPALES INCUMPLIMIENTOS

- No presenta ningún bordado en el delantero en la muestra.



Gissella Cardenas
GISELLA CAROLINA
CÁRDENAS TORO
INGENIERA TEXTIL
Reg. CIP N° 128750

GISELLA CAROLINA CÁRDENAS TORO
RUC 10422302935

- Presenta 29 cm de alto el bolsillo intermedio y lo solicitado es 27 cm de alto.



GISELLA CAROLINA
CÁRDENAS TORO
INGENIERA TEXTIL
Reg. CIP N° 128750

GISELLA CAROLINA CÁRDENAS TORO
RUC 10422302935

- Presenta bolsillos superiores derecho con cierre con velcro de 4 cm y lo solicitado es 5 cm ancho.



GISELLA CAROLINA
CÁRDENAS TORO
INGENIERA TEXTIL
Reg. CIP N° 128750

GISSELLA CAROLINA CÁRDENAS TORO
RUC 10422302935

- Presenta bolsillos superiores izquierdo con cierre con velcro de 4 cm y lo solicitado es 5 cm ancho.



GISSELLA CAROLINA
CÁRDENAS TORO
INGENIERA TEXTIL
Reg. CIP N° 128750

GISELLA CAROLINA CÁRDENAS TORO
RUC 10422302935

- No presenta bordado en la espalda.



GISELLA CAROLINA
CÁRDENAS TORO
INGENIERA TEXTIL
Reg. CIP N° 128750

GISELLA CAROLINA CÁRDENAS TORO
RUC 10422302935

- Presenta reguladores de 19.7 cm de largo y lo solicitado es 14 cm de largo.



GISELLA CAROLINA
CÁRDENAS TORO
INGENIERA TEXTIL
Reg. CIP N° 128750

GISELLA CAROLINA CÁRDENAS TORO
RUC 10422302935

- No presenta etiqueta en la parte interna de composición ni lavado.



GISELLA CAROLINA
CÁRDENAS TORO
INGENIERA TEXTIL
Reg. CIP N° 128750

GISELLA CAROLINA CÁRDENAS TORO
RUC 10422302935

- No presenta encintando con cinta de poliéster de 1 cm de ancho cosido en cuello, escote, sisa, filos del delantero y ruedo



Gisella Cardenas
GISELLA CAROLINA
CÁRDENAS TORO
INGENIERA TEXTIL
Reg. CIP N° 128750

GISELLA CAROLINA CÁRDENAS TORO
RUC 10422302935



Gisella Cardenas
GISELLA CAROLINA
CÁRDENAS TORO
INGENIERA TEXTIL
Reg. CIP N° 128750

GISSELLA CAROLINA CÁRDENAS TORO
RUC 10422302935

POSTOR 6:

**EL POSTOR N°6: NO CUMPLE CON LAS ESPECIFICACIONES
TÉCNICAS DE LAS BASES PARA EL ÍTEM 3**

GISSELLA CAROLINA
CÁRDENAS TORO
INGENIERA TEXTIL
Reg. CIP N° 128750

GISELLA CAROLINA CÁRDENAS TORO
RUC 10422302935

FOTOS: PRUEBA FOTOGRÁFICAS DE LOS PRINCIPALES INCUMPLIMIENTOS

- No presenta etiqueta de composición en la parte interna de la prenda



GISELLA CAROLINA
CÁRDENAS TORO
INGENIERA TEXTIL
Reg. CIP N° 128750

GISSELLA CAROLINA CÁRDENAS TORO
RUC 10422302935

- Presenta bolsillo intermedio de 26.2 cm de alto y lo solicitado es 27 cm.



GISSELLA CAROLINA
CÁRDENAS TORO
INGENIERA TEXTIL
Reg. CIP N° 128750

GISSELLA CAROLINA CÁRDENAS TORO
RUC 10422302935

- Presenta bolsillo superior izquierdo con fuelle de 2.8 cm y lo solicitado es 2 cm.



GISSELLA CAROLINA
CÁRDENAS TORO
INGENIERA TEXTIL
Reg. CIP N° 128750

GISELLA CAROLINA CÁRDENAS TORO
RUC 10422302935

- Presenta bolsillos superior derecho con fuelle de 2.7 cm y lo solicitado es 2 cm.



GISELLA CAROLINA
CÁRDENAS TORO
INGENIERA TEXTIL
Reg. CIP N° 128750

GISSELLA CAROLINA CÁRDENAS TORO
RUC 10422302935

- Presenta reguladores de 12.7 cm de largo y lo solicitado es 14 cm de largo.



PROHIBIDA SU REPRODUCCIÓN

GISSELLA CAROLINA
CÁRDENAS TORO
INGENIERA TEXTIL
Reg. CIP N° 128750

GISSELLA CAROLINA CÁRDENAS TORO
RUC 10422302935

ÍTEM 4

MOCHILAS DE CAPACIDAD 25 L

PROHIBIDA SU REPRODUCCION



GISSELLA CAROLINA
CÁRDENAS TORO
INGENIERA TEXTIL
Reg. CIP N° 128750

GISSELLA CAROLINA CÁRDENAS TORO
RUC 10422302935

POSTOR 1:

EL POSTOR N°1, **NO CUMPLE CON LAS ESPECIFICACIONES
TÉCNICAS DE LAS BASES PARA EL ÍTEM 4**



GISSELLA CAROLINA
CÁRDENAS TORO
INGENIERA TEXTIL
Reg. CIP N° 128750

GISSELLA CAROLINA CÁRDENAS TORO
RUC 10422302935

FOTOS: PRUEBA FOTOGRÁFICAS DE LOS PRINCIPALES INCUMPLIMIENTOS

- No presenta remaches de ajuste en la base.



GISSELLA CAROLINA
CÁRDENAS TORO
INGENIERA TEXTIL
Reg. CIP N° 128750

GISELLA CAROLINA CÁRDENAS TORO
RUC 10422302935

- Presenta bordado del logotipo PONLE PUNCHE full color, y lo solicitado es un bordado de color blanco.



GISELLA CAROLINA
CÁRDENAS TORO
INGENIERA TEXTIL
Reg. CIP N° 128750

GISSELLA CAROLINA CÁRDENAS TORO
RUC 10422302935

- No presenta etiqueta de composición/ lavado en la parte interna de la prenda.



GISSELLA CAROLINA
CÁRDENAS TORO
INGENIERA TEXTIL
Reg. CIP N° 128750

GISSELLA CAROLINA CÁRDENAS TORO
RUC 10422302935

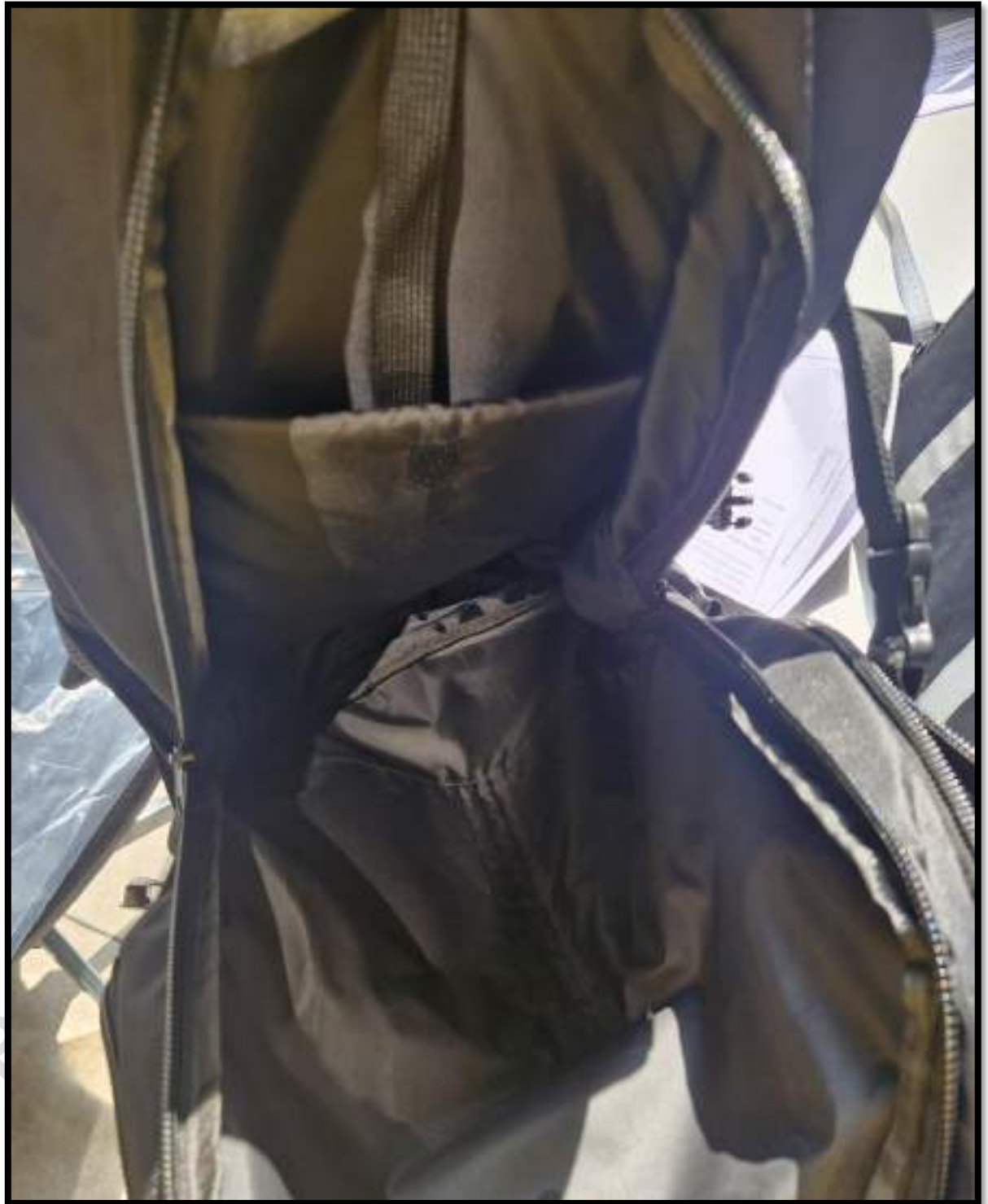

GISSELLA CAROLINA
CÁRDENAS TORO
INGENIERA TEXTIL
Reg. CIP N° 128750

GISSELLA CAROLINA CÁRDENAS TORO
RUC 10422302935

POSTOR 2:

**EL POSTOR N°2, SI CUMPLE CON LAS ESPECIFICACIONES
TÉCNICAS DE LAS BASES PARA EL ÍTEM 4**



GISSELLA CAROLINA
CÁRDENAS TORO
INGENIERA TEXTIL
Reg. CIP N° 128750

GISELLA CAROLINA CÁRDENAS TORO
RUC 10422302935

FOTOS: PRUEBA FOTOGRÁFICAS DE LOS PRINCIPALES CUMPLIMIENTOS

- La muestra física la mochila CUMPLE con el material (tela mojada) y con las especificaciones técnicas de confección (delantero, espalda y sus componentes como asas, bolsillos, compartimento, etc.). y otros materiales como apliques fotoluminiscentes en la parte delantera.



GISELLA CAROLINA
CÁRDENAS TORO
INGENIERA TEXTIL
Reg. CIP N° 128750

GISELLA CAROLINA CÁRDENAS TORO
RUC 10422302935



GISELLA CAROLINA
CÁRDENAS TORO
INGENIERA TEXTIL
Reg. CIP N° 128750

GISSELLA CAROLINA CÁRDENAS TORO
RUC 10422302935

- Presenta las siguientes medidas en tamaño altura de 44.6cm (medida que está dentro de la tolerancia solicitada), ancho de 37cm y espesor de 20cm, según lo solicitado.



GISSELLA CAROLINA
CÁRDENAS TORO
INGENIERA TEXTIL
Reg. CIP N° 128750

GISELLA CAROLINA CÁRDENAS TORO
RUC 10422302935



Gissella Cardenas
GISELLA CAROLINA
CÁRDENAS TORO
INGENIERA TEXTIL
Reg. CIP N° 128750

GISELLA CAROLINA CÁRDENAS TORO
RUC 10422302935



Gisella Cardenas
GISELLA CAROLINA
CÁRDENAS TORO
INGENIERA TEXTIL
Reg. CIP N° 128750

GISELLA CAROLINA CÁRDENAS TORO
RUC 10422302935

- Presenta parte delantera dos bolsillos frontales con cierre y en la parte posterior presenta dos compartimientos, cada uno con cierre N°10 de doble cursor.



Gisella Cardenas Toro
GISELLA CAROLINA
CÁRDENAS TORO
INGENIERA TEXTIL
Reg. CIP N° 128750

GISELLA CAROLINA CÁRDENAS TORO
RUC 10422302935



GISELLA CAROLINA
CÁRDENAS TORO
INGENIERA TEXTIL
Reg. CIP N° 128750

GISSELLA CAROLINA CÁRDENAS TORO
RUC 10422302935

- Presenta forro interno de tela impermeable y en la parte interna del compartimiento posterior, presenta división porta laptop, hoja, porta lapicero.



GISSELLA CAROLINA
CÁRDENAS TORO
INGENIERA TEXTIL
Reg. CIP N° 128750

GISSELLA CAROLINA CÁRDENAS TORO
RUC 10422302935



GISSELLA CAROLINA
CÁRDENAS TORO
INGENIERA TEXTIL
Reg. CIP N° 128750

GISSELLA CAROLINA CÁRDENAS TORO
RUC 10422302935

- Presenta parte delantera y posterior acolchados.



Handwritten signature
GISSELLA CAROLINA
CÁRDENAS TORO
INGENIERA TEXTIL
Reg. CIP N° 128750

GISSELLA CAROLINA CÁRDENAS TORO
RUC 10422302935



GISSELLA CAROLINA
CÁRDENAS TORO
INGENIERA TEXTIL
Reg. CIP N° 128750

GISSELLA CAROLINA CÁRDENAS TORO
RUC 10422302935

- Presenta la etiqueta de marca, y cuidado de lavado, en la parte interna, según lo solicitado.

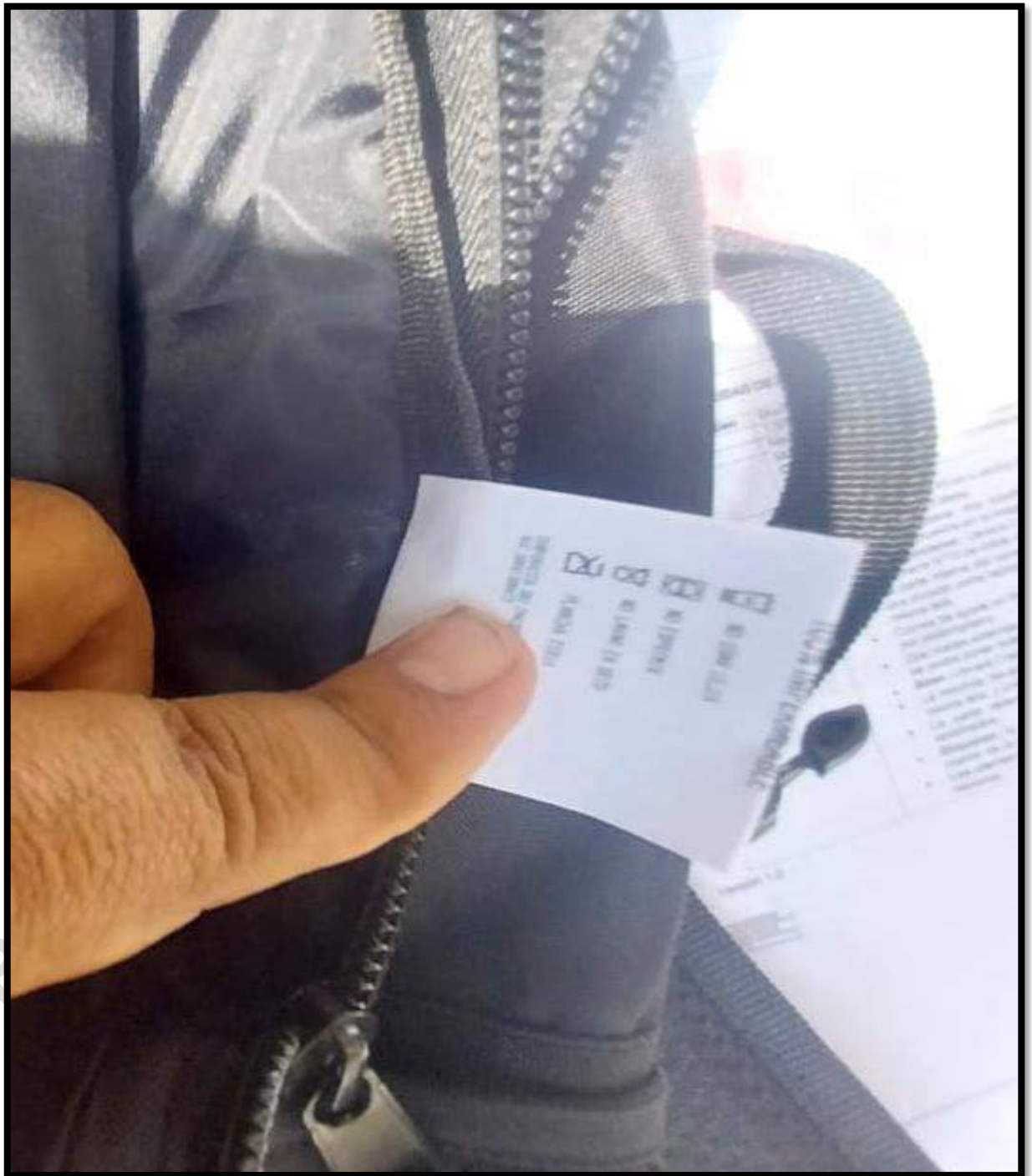

GISSELLA CAROLINA
CÁRDENAS TORO
INGENIERA TEXTIL
Reg. CIP N° 128750

GISELLA CAROLINA CÁRDENAS TORO
RUC 10422302935

- Presenta en la base, dos tacos de jebe y remache de ajuste, según lo solicitado.



GISELLA CAROLINA
CÁRDENAS TORO
INGENIERA TEXTIL
Reg. CIP N° 128750

GISELLA CAROLINA CÁRDENAS TORO
RUC 10422302935

- La mochila presenta asa de mano acolchado de la misma tela y correa de hombro acolchado, según lo solicitado.



GISELLA CAROLINA
CÁRDENAS TORO
INGENIERA TEXTIL
Reg. CIP N° 128750

GISELLA CAROLINA CÁRDENAS TORO
RUC 10422302935

- Presenta bordados full color en parte delantera superior, logotipo MIDIS y JUNTOS con las medidas solicitadas. Por ejemplo: presenta un alto del logo de MIDIS de 3.4 cm de alto y lo solicitado es 3 ± 0.5 cm. Y presenta un alto del logo JUNTOS de 2.9 cm según lo solicitado.



GISELLA CAROLINA
CÁRDENAS TORO
INGENIERA TEXTIL
Reg. CIP N° 128750

GISSELLA CAROLINA CÁRDENAS TORO
RUC 10422302935

- Presenta bordado PONLE PUNCHE en color blanco, ubicado en la parte delantera debajo de los anteriores logotipos, con las medidas solicitadas, por ejemplo, presenta un ancho de 6.4 cm, dentro de tolerancias.



GISSELLA CAROLINA
CÁRDENAS TORO
INGENIERA TEXTIL
Reg. CIP N° 128750

GISELLA CAROLINA CÁRDENAS TORO
RUC 10422302935

- Presenta dos mallas externas laterales con elástico una en cada lado.



Gissella Cardenas
GISELLA CAROLINA
CÁRDENAS TORO
INGENIERA TEXTIL
Reg. CIP N° 128750

GISSELLA CAROLINA CÁRDENAS TORO
RUC 10422302935

- Presenta correa de ajuste en forma de X con ajuste de hebilla de propileno.



GISSELLA CAROLINA
CÁRDENAS TORO
INGENIERA TEXTIL
Reg. CIP N° 128750

GISSELLA CAROLINA CÁRDENAS TORO
RUC 10422302935

POSTOR 3:

EL POSTOR N°3, **NO CUMPLE CON LAS ESPECIFICACIONES
TÉCNICAS DE LAS BASES PARA EL ÍTEM 4**



GISSELLA CAROLINA
CÁRDENAS TORO
INGENIERA TEXTIL
Reg. CIP N° 128750

GISELLA CAROLINA CÁRDENAS TORO
RUC 10422302935

FOTOS: PRUEBA FOTOGRÁFICAS DE LOS PRINCIPALES INCUMPLIMIENTOS

- No presenta remaches de ajuste en la base.



GISELLA CAROLINA
CÁRDENAS TORO
INGENIERA TEXTIL
Reg. CIP N° 128750

GISSELLA CAROLINA CÁRDENAS TORO
RUC 10422302935

- Presenta bolsillo interno con cierre NO solicitado.



GISSELLA CAROLINA
CÁRDENAS TORO
INGENIERA TEXTIL
Reg. CIP N° 128750

GISELLA CAROLINA CÁRDENAS TORO
RUC 10422302935

- Presenta medidas de 31 cm de ancho x 46.5 cm de alto, y lo solicitado es 37 cm de ancho x 45 cm de alto.



GISELLA CAROLINA
CÁRDENAS TORO
INGENIERA TEXTIL
Reg. CIP N° 128750

GISELLA CAROLINA CÁRDENAS TORO
RUC 10422302935



GISELLA CAROLINA
CÁRDENAS TORO
INGENIERA TEXTIL
Reg. CIP N° 128750

GISELLA CAROLINA CÁRDENAS TORO
RUC 10422302935

- No presenta correa de ajuste en forma de X.



GISELLA CAROLINA
CÁRDENAS TORO
INGENIERA TEXTIL
Reg. CIP N° 128750

GISSELLA CAROLINA CÁRDENAS TORO
RUC 10422302935

- Presenta material de malla de los bolsillos laterales en la parte posterior de la mochila no solicitada.



GISSELLA CAROLINA
CÁRDENAS TORO
INGENIERA TEXTIL
Reg. CIP N° 128750

GISSELLA CAROLINA CÁRDENAS TORO
RUC 10422302935

POSTOR 4:

**EL POSTOR N°4, NO CUMPLE CON LAS ESPECIFICACIONES
TÉCNICAS DE LAS BASES PARA EL ÍTEM 4**



GISSELLA CAROLINA
CÁRDENAS TORO
INGENIERA TEXTIL
Reg. CIP N° 128750

GISELLA CAROLINA CÁRDENAS TORO
RUC 10422302935

FOTOS: PRUEBA FOTOGRÁFICAS DE LOS PRINCIPALES INCUMPLIMIENTOS

- No presenta ningún de los 3 bordados solicitados en la muestra.



GISELLA CAROLINA
CÁRDENAS TORO
INGENIERA TEXTIL
Reg. CIP N° 128750

GISELLA CAROLINA CÁRDENAS TORO
RUC 10422302935

- Presenta medidas de 41.7 cm de ancho x 50.5 cm de alto, y lo solicitado es 37 cm de ancho x 45 cm de alto.



GISELLA CAROLINA
CÁRDENAS TORO
INGENIERA TEXTIL
Reg. CIP N° 128750

GISELLA CAROLINA CÁRDENAS TORO
RUC 10422302935



GISELLA CAROLINA
CÁRDENAS TORO
INGENIERA TEXTIL
Reg. CIP N° 128750

GISSELLA CAROLINA CÁRDENAS TORO
RUC 10422302935

- No presenta 2 tacos de jebe en la base, ni remaches de ajuste.



GISSELLA CAROLINA
CÁRDENAS TORO
INGENIERA TEXTIL
Reg. CIP N° 128750

GISELLA CAROLINA CÁRDENAS TORO
RUC 10422302935

- No presenta correa de ajuste en forma de X.



GISELLA CAROLINA
CÁRDENAS TORO
INGENIERA TEXTIL
Reg. CIP N° 128750

GISSELLA CAROLINA CÁRDENAS TORO
RUC 10422302935

- Presenta material de malla de los bolsillos laterales en la parte posterior de la mochila no solicitada.



GISSELLA CAROLINA
CÁRDENAS TORO
INGENIERA TEXTIL
Reg. CIP N° 128750

GISELLA CAROLINA CÁRDENAS TORO
RUC 10422302935

- Presenta uno de los compartimientos con cierre de 1 sólo cursor, y lo solicitado es de doble cursor.



Gissella Cardenas
GISELLA CAROLINA
CÁRDENAS TORO
INGENIERA TEXTIL
Reg. CIP N° 128750

GISSELLA CAROLINA CÁRDENAS TORO
RUC 10422302935

- No presenta división de porta lapicero en ninguno de los 2 compartimientos solicitados.



GISSELLA CAROLINA
CÁRDENAS TORO
INGENIERA TEXTIL
Reg. CIP N° 128750

GISELLA CAROLINA CÁRDENAS TORO
RUC 10422302935



Gissella Cardenas
GISELLA CAROLINA
CÁRDENAS TORO
INGENIERA TEXTIL
Reg. CIP N° 128750

GISELLA CAROLINA CÁRDENAS TORO
RUC 10422302935

- No presenta parte delantera acolchada.



GISELLA CAROLINA
CÁRDENAS TORO
INGENIERA TEXTIL
Reg. CIP N° 128750

GISSELLA CAROLINA CÁRDENAS TORO
RUC 10422302935

POSTOR 5:

**EL POSTOR N°5, NO CUMPLE CON LAS ESPECIFICACIONES
TÉCNICAS DE LAS BASES PARA EL ÍTEM 4**



GISSELLA CAROLINA
CÁRDENAS TORO
INGENIERA TEXTIL
Reg. CIP N° 128750

GISELLA CAROLINA CÁRDENAS TORO
RUC 10422302935

FOTOS: PRUEBA FOTOGRÁFICAS DE LOS PRINCIPALES INCUMPLIMIENTOS

- Presenta parte posterior un solo compartimiento y lo solicitado es dos comportamientos



GISELLA CAROLINA
CÁRDENAS TORO
INGENIERA TEXTIL
Reg. CIP N° 128750

GISELLA CAROLINA CÁRDENAS TORO
RUC 10422302935

- Presenta porta lapiceros en el bolsillo frontal, pero lo solicitado es que se ubique en un compartimiento posterior.



Gissella Cardenas
GISELLA CAROLINA
CÁRDENAS TORO
INGENIERA TEXTIL
Reg. CIP N° 128750

GISELLA CAROLINA CÁRDENAS TORO
RUC 10422302935

- Presenta alto de 43.7cm y espesor de 18.7 cm, y lo solicitado es 45 cm de alto x 20 cm de espesor.



Gisella Cardenas
GISELLA CAROLINA
CÁRDENAS TORO
INGENIERA TEXTIL
Reg. CIP N° 128750

GISELLA CAROLINA CÁRDENAS TORO
RUC 10422302935



Gisella Cardenas
GISELLA CAROLINA
CÁRDENAS TORO
INGENIERA TEXTIL
Reg. CIP N° 128750

GISSELLA CAROLINA CÁRDENAS TORO
RUC 10422302935

CONCLUSIONES

1. En el ítem 1, se presentaron 8 postores, de los cuales el postor **CORPORACION CRUZ TEXTIL S.A.C. CORCRUTEX S.A.C.** SI CUMPLE con las características solicitadas en las bases, en materiales, diseño, confección y acabado.
2. En el ítem 2, se presentaron 8 postores, de los cuales el postor **CORPORACION G&G CHRIST LIVES E.I.R.L.** SI CUMPLE con las características solicitadas en las bases, en materiales, diseño, confección y acabado.
3. En el ítem 2, se presentaron 6 postores, de los cuales el postor **CONFECCIONES GEORGE S.A.C.** SI CUMPLE con las características solicitadas en las bases, en materiales, diseño, confección y acabado.
4. En el ítem 4, se presentaron 5 postores, de los cuales el postor **CORPORACION G&G CHRIST LIVES E.I.R.L.** SI CUMPLE con las características solicitadas en las bases, en materiales, diseño, confección y acabado.

GISSELLA CAROLINA
CÁRDENAS TORO
INGENIERA TEXTIL
Reg. CIP N° 128750