



CS CAMANÁ

MÓDULOS ORIENTACIÓN	MÓDULOS TRÁMITES	MÓDULOS MESA DE PARTES	MÓDULOS FISCALIZACIÓN	MÓDULOS CONTROL DE LA DEUDA	MÓDULOS COBRANZA COACTIVA	MÓDULOS FILTRO	MÓDULOS CABINA PDT
<div>01</div>							<div>01</div>
02 TIPO 1							03 TIPO 1

Las ubicaciones señaladas son referenciales, la UOSA precisará la ubicación de mobiliario en coordinación con la jefatura del CSC

 GERENCIA DE MANTENIMIENTO, SERVICIOS Y PATRIMONIO DIVISIÓN DE MANTENIMIENTO	INMUEBLE: CS CAMANÁ AVENIDA MARISCAL CASTILLA N° 305		DISTRITO: CAMANÁ	
	PROYECTO: IOARR "Reposición masiva de mobiliario para los centros de servicios al contribuyente a nivel nacional" Código único 2556204		PROVINCIA: CAMANÁ	
	ESPECIALIDAD: ARQUITECTURA		DEPARTAMENTO: AREQUIPA	
	DIBUJO: DM	ESCALA: GRAF.	HOJA: 01	REV: Arq. Diana Maceda Astorga Arq. Luis Breña Silvera
PLANO: UBICACIÓN DE MOBILIARIO			LAMINA: A-01 01 DE 56	



MÓDULOS ORIENTACIÓN	MÓDULOS TRÁMITES	MÓDULOS MESA DE PARTES	MÓDULOS FISCALIZACIÓN	MÓDULOS CONTROL DE LA DEUDA	MÓDULOS COBRANZA COACTIVA	MÓDULOS FILTRO	MÓDULOS CABINA PDT
01 TIPO 1	01 TIPO 1						

Las ubicaciones señaladas son referenciales, la UOSA precisará la ubicación de mobiliario en coordinación con la jefatura del CSC

CS PEDREGAL



GERENCIA DE MANTENIMIENTO, SERVICIOS Y PATRIMONIO
DIVISIÓN DE MANTENIMIENTO

INMUEBLE: **CS PEDREGAL**
AVENIDA PRINCIPAL NORTE AREQUIPA LOTE I-E- ESTADIO MUNICIPAL
PROYECTO: **IOARR "Reposición masiva de mobiliario para los centros de servicios al contribuyente a nivel nacional"**
Código único 2556204

ESPECIALIDAD: ARQUITECTURA	PLANO: UBICACIÓN DE MOBILIARIO
DIBUJO: DM	ESCALA: GRAF.
HOJA: 01	PROFESIONAL: Arq. Diana Maceda Astorga
	REV: Arq. Luis Breña Silvera

DISTRITO: MAJES
PROVINCIA: CAYLLOMA
DEPARTAMENTO: AREQUIPA
LAMINA: **A-02**
02 DE 56



MÓDULOS ORIENTACIÓN	MÓDULOS TRÁMITES	MÓDULOS MESA DE PARTES	MÓDULOS FISCALIZACIÓN	MÓDULOS CONTROL DE LA DEUDA	MÓDULOS COBRANZA COACTIVA	MÓDULOS FILTRO	MÓDULOS CABINA PDT
01 TIPO 1	01 TIPO 1						

Las ubicaciones señaladas son referenciales, la UOSA precisará la ubicación de mobiliario en coordinacion con la jefatura del CSC

CS LA TOMILLA

	INMUEBLE: CS LA TOMILLA AVENIDA RAMÓN CASTILLA S/Nº - ESTADIO MUNICIPAL DE LA TOMILLA				DISTRITO: CAYMA
	PROYECTO: IOARR "Reposición masiva de mobiliario para los centros de servicios al contribuyente a nivel nacional" Código único 2556204				PROVINCIA: AREQUIPA
	ESPECIALIDAD : ARQUITECTURA				DEPARTAMENTO: AREQUIPA
GERENCIA DE MANTENIMIENTO, SERVICIOS Y PATRIMONIO DIVISIÓN DE MANTENIMIENTO	PLANO: UBICACIÓN DE MOBILIARIO				LAMINA: A-03
	DIBUJO: DM	ESCALA: GRAF.	HOJA: 01	PROFESIONAL: Arq. Diana Maceda Astorga	REV: Arq. Luis Breña Silvera
					03 DE 56

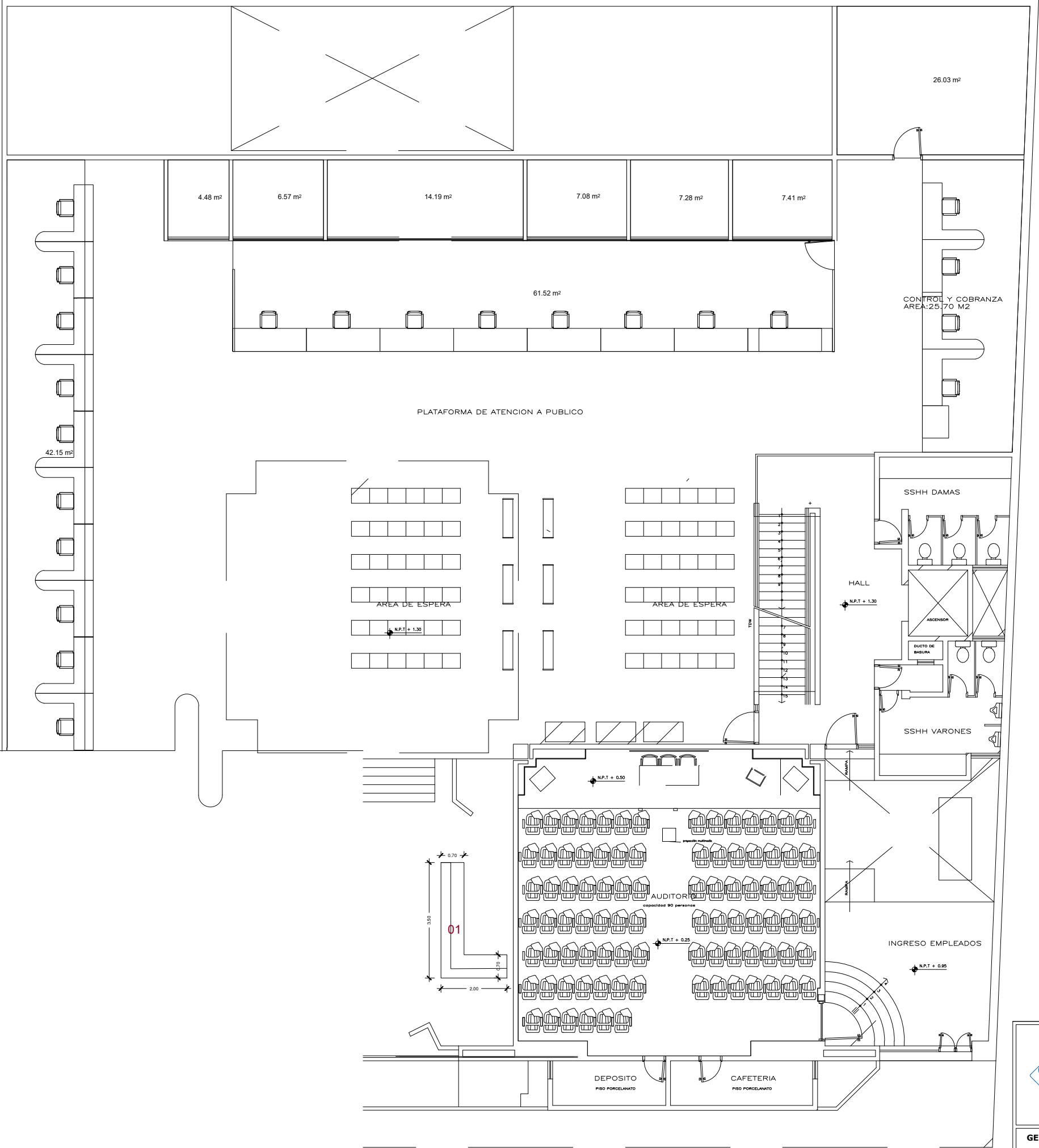

LOS MÓDULOS POR ADQUIRIR REEMPLAZARAN A LOS EXISTENTES

CS AREQUIPA

MÓDULOS ORIENTACIÓN	MÓDULOS TRÁMITES	MÓDULOS MESA DE PARTES	MÓDULOS FISCALIZACIÓN	MÓDULOS CONTROL DE LA SELDA	MÓDULOS COBRANZA COACTIVA	MÓDULOS FILTRO	MÓDULOS CABINA POT
						DE ACUERDO A DISEÑO VER ANEXO 02	
						01	

Las ubicaciones señaladas son referenciales, la UOSA precisará la ubicación de mobiliario en coordinación con la Jefatura del CSC



GERENCIA DE MANTENIMIENTO, SERVICIOS Y PATRIMONIO
DIVISIÓN DE MANTENIMIENTO

INMUEBLE: **CS AREQUIPA**
Calle Jerusalén N° 100 -102 Esq. Con Mercaderes N° 201 - Arequipa
PROYECTO: **IOARR "Reposición masiva de mobiliario para los centros de servicios al contribuyente a nivel nacional"**
Código único 2556204

ESPECIALIDAD: ARQUITECTURA	PLANO: UBICACIÓN DE MOBILIARIO
DIBUJO: DM	ESCALA: GRAF.
HOJA: 01	PROFESIONAL: Arq. Diana Maceda Astorga
	REV: Arq. Luis Breña Silvera

DISTRITO: AREQUIPA
PROVINCIA: AREQUIPA
DEPARTAMENTO: AREQUIPA
LAMINA: **A-04**
04 DE 56

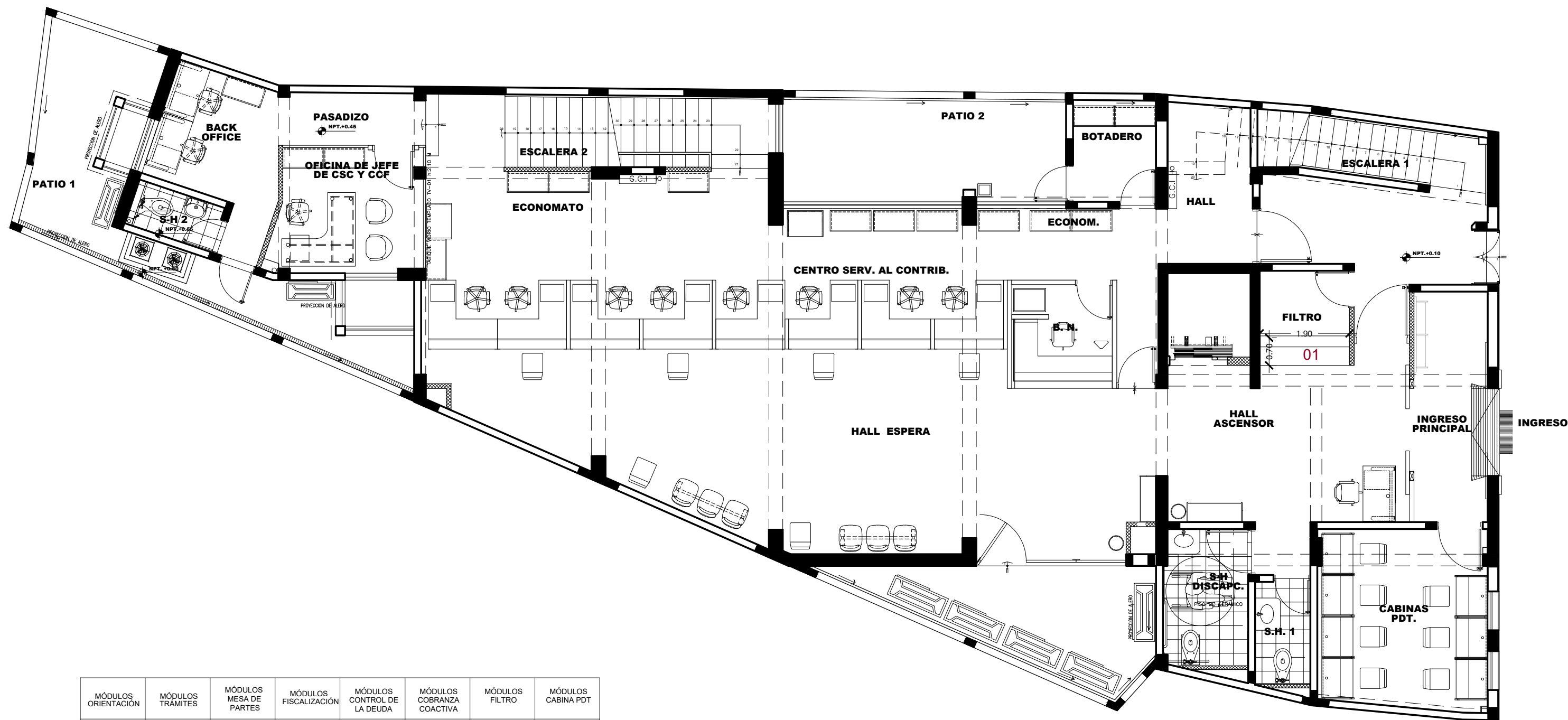

MÓDULOS ORIENTACIÓN	MÓDULOS TRÁMITES	MÓDULOS MESA DE PARTES	MÓDULOS FISCALIZACIÓN	MÓDULOS CONTROL DE LA DEUDA	MÓDULOS COBRANZA COACTIVA	MÓDULOS FILTRO	MÓDULOS CABINA PDT
						DE ACUERDO A DISEÑO-VER ANEXO 02	
						01	

Las ubicaciones señaladas son referenciales, la UOSA precisará la ubicación de mobiliario en coordinación con la jefatura del CSC

CS AYACUCHO

 GERENCIA DE MANTENIMIENTO, SERVICIOS Y PATRIMONIO DIVISIÓN DE MANTENIMIENTO	INMUEBLE: CS AYACUCHO JIRON 28 DE JULIO N° 657				DISTRITO: AYACUCHO	
	PROYECTO: IOARR "Reposición masiva de mobiliario para los centros de servicios al contribuyente a nivel nacional" Código único 2556204				PROVINCIA: HUAMANGA	
	ESPECIALIDAD: ARQUITECTURA				DEPARTAMENTO: AYACUCHO	
	PLANO: UBICACIÓN DE MOBILIARIO				LAMINA: A-05 05 DE 56	
DIBUJO: DM	ESCALA: GRAF.	HOJA: 01	PROFESIONAL: Arq. Diana Maceda Astorga	REV: Arq. Luis Breña Silveira		



CS PICHARI

MÓDULOS ORIENTACIÓN	MÓDULOS TRÁMITES	MÓDULOS MESA DE PARTES	MÓDULOS FISCALIZACIÓN	MÓDULOS CONTROL DE LA DEUDA	MÓDULOS COBRANZA COACTIVA	MÓDULOS FILTRO	MÓDULOS CABINA PDT
01							
02 TIPO 1							

Las ubicaciones señaladas son referenciales, la UOSA precisará la ubicación de mobiliario en coordinación con la jefatura del CSC

	INMUEBLE: CS PICHARI AVENIDA ARRIBA PERÚ S/Nº LOCAL MUNICIPAL DE ORGANIZACIÓN SOCIAL DE BASES				DISTRITO: PICHARI			
	PROYECTO: IOARR "Reposición masiva de mobiliario para los centros de servicios al contribuyente a nivel nacional" Código único 2556204				PROVINCIA: LA CONVENCIÓN			
	ESPECIALIDAD : ARQUITECTURA				PLANO: UBICACIÓN DE MOBILIARIO			
GERENCIA DE MANTENIMIENTO, SERVICIOS Y PATRIMONIO DIVISIÓN DE MANTENIMIENTO			DIBUJO: DM	ESCALA: GRAF.	HOJA: 01	PROFESIONAL: Arq. Diana Maceda Astorga	REV: Arq. Luis Breña Silvera	LAMINA: A-06 06 DE 56

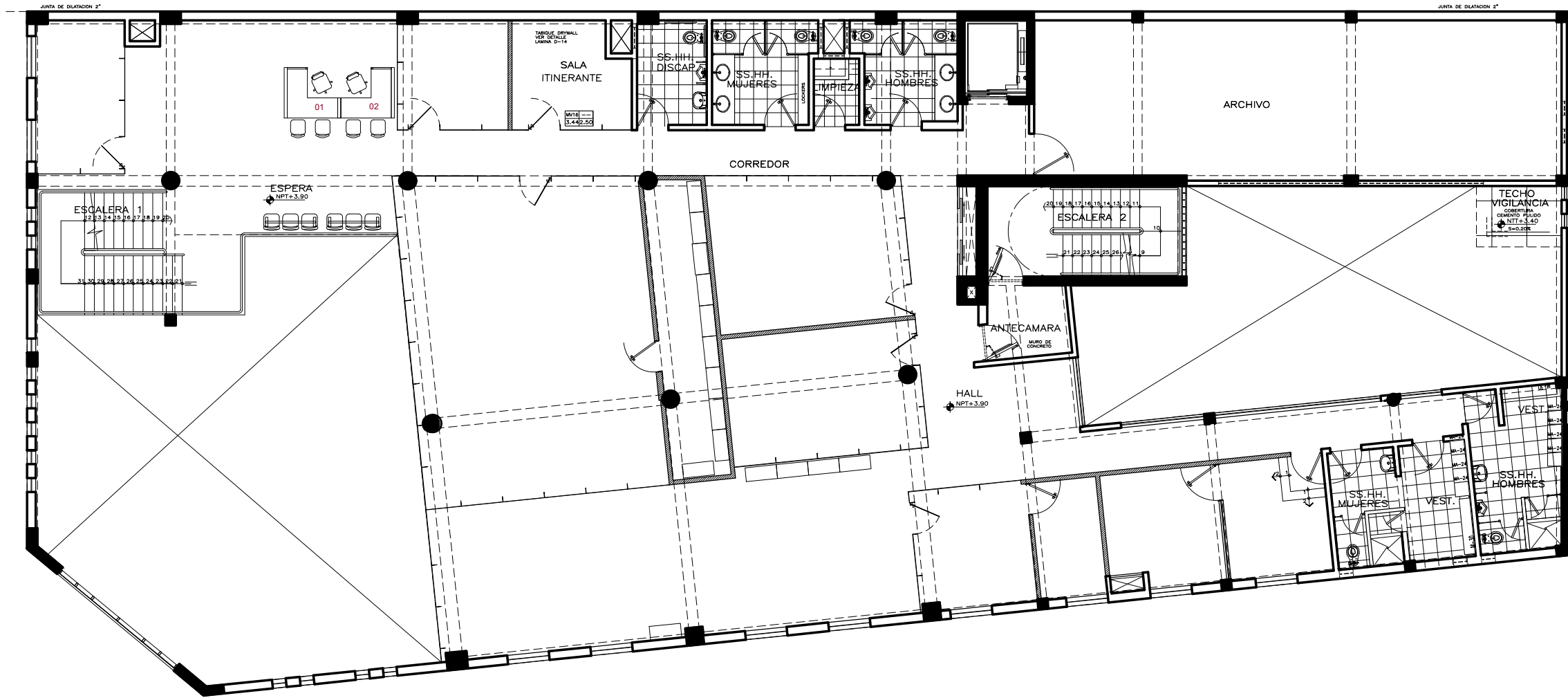

CS CAJAMARCA

MÓDULOS ORIENTACIÓN	MÓDULOS TRÁMITES	MÓDULOS MESA DE PARTES	MÓDULOS FISCALIZACIÓN	MÓDULOS CONTROL DE LA DEUDA	MÓDULOS COBRANZA COACTIVA	MÓDULOS FILTRO	MÓDULOS CABINA PDT
				01			
				02 TIPO 1			

Las ubicaciones señaladas son referenciales, la UOSA precisará la ubicación de mobiliario en coordinación con la jefatura del CSC

 GERENCIA DE MANTENIMIENTO, SERVICIOS Y PATRIMONIO DIVISIÓN DE MANTENIMIENTO	INMUEBLE: CS CAJAMARCA <small>JIRÓN SIMÓN BOLÍVAR N° 694 - COMERCIAL DE HUARAZ</small>		DISTRITO: CAJAMARCA	
	PROYECTO: IOARR "Reposición masiva de mobiliario para los centros de servicios al contribuyente a nivel nacional" Código único 2556204		PROVINCIA: CAJAMARCA	
	ESPECIALIDAD: ARQUITECTURA		PLANO: UBICACIÓN DE MOBILIARIO	
DIBUJO: DM	ESCALA: GRAF.	HOJA: 01	PROFESIONAL: Arq. Diana Maceda Astorga	REV: Arq. Luis Breña Silvera
			A-07b 07 DE 56	

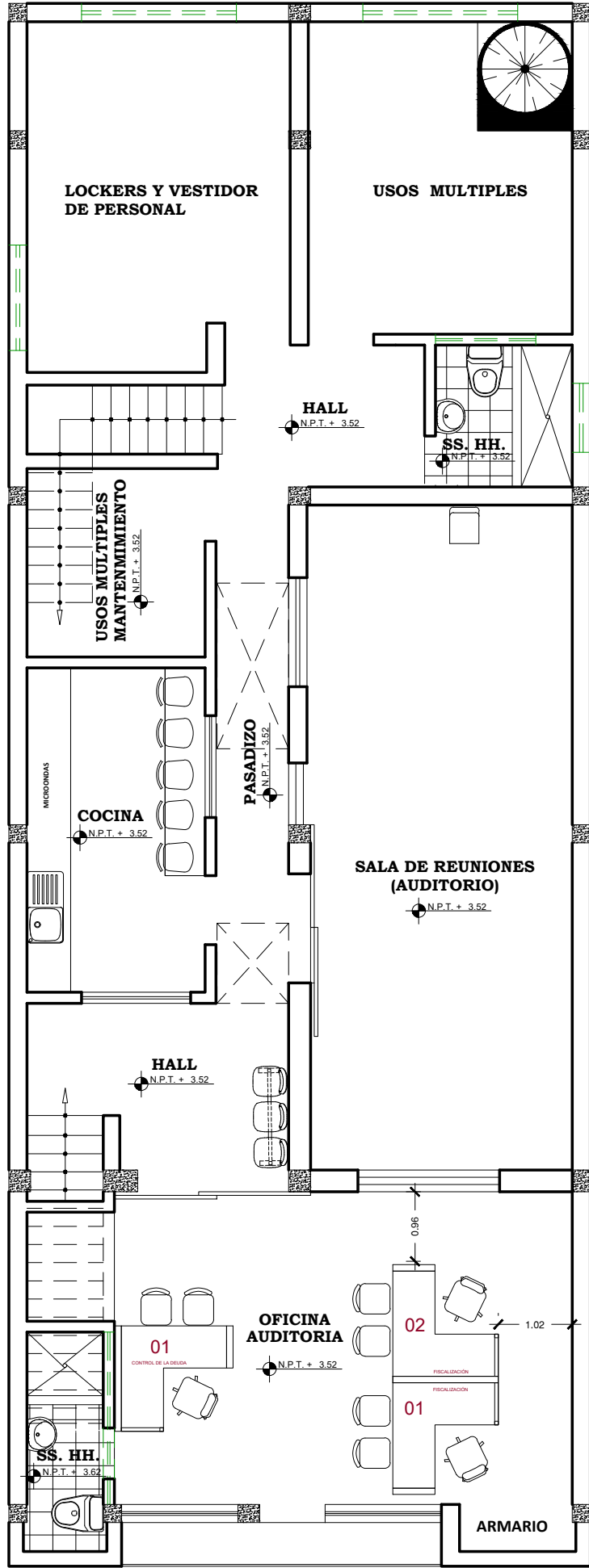
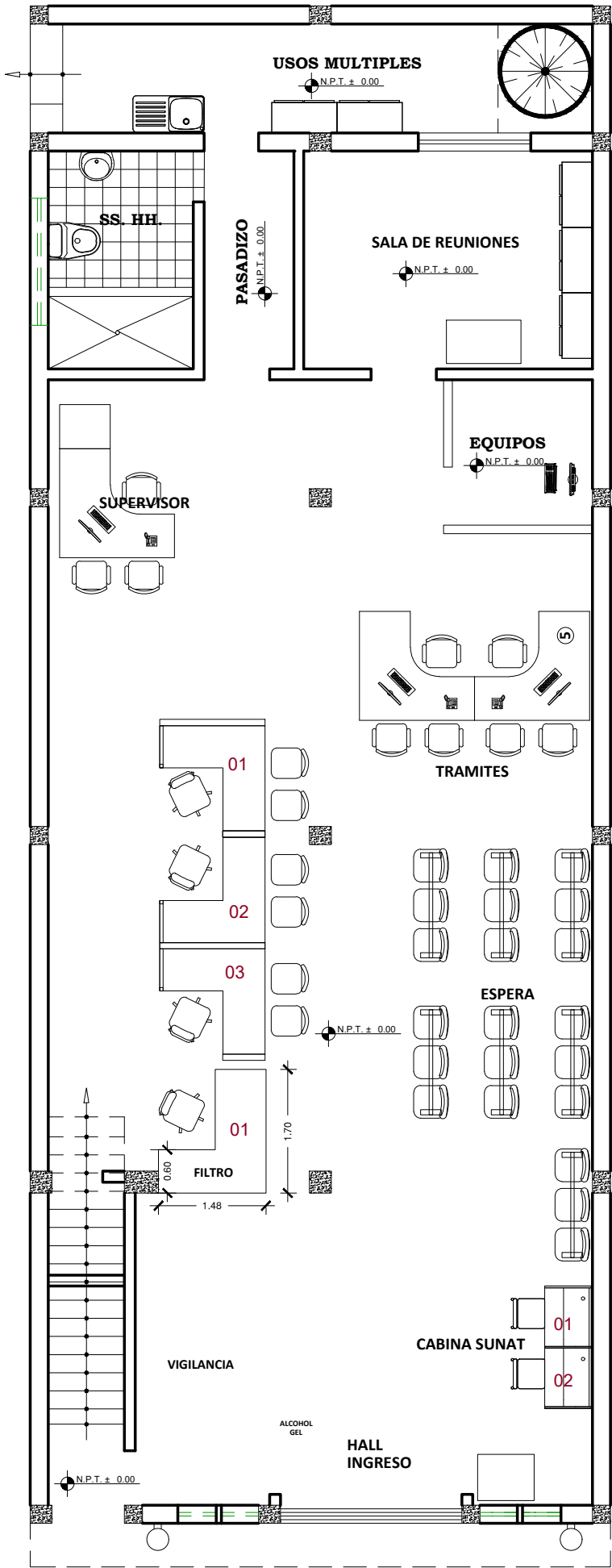

MÓDULOS ORIENTACIÓN	MÓDULOS TRÁMITES	MÓDULOS MESA DE PARTES	MÓDULOS FISCALIZACIÓN	MÓDULOS CONTROL DE LA DEUDA	MÓDULOS COBRANZA COACTIVA	MÓDULOS FILTRO	MÓDULOS CABINA PDT
01			01	01		DE ACUERDO A DISEÑO-VER ANEXO 02	01
03 TIPO 1			02 TIPO 1	01 TIPO 1		01	02 TIPO 1

Las ubicaciones señaladas son referenciales, la UOSA precisará la ubicación de mobiliario en coordinación con la jefatura del CSC

CS JAEN

	INMUEBLE: CS JAEN CALLE HUAMANTANGA Nº 1418 - JAÉN - 2DO PISO		DISTRITO: JAEN	
	PROYECTO: IOARR "Reposición masiva de mobiliario para los centros de servicios al contribuyente a nivel nacional" Código único 2556204		PROVINCIA: JAEN	
GERENCIA DE MANTENIMIENTO, SERVICIOS Y PATRIMONIO DIVISIÓN DE MANTENIMIENTO	ESPECIALIDAD : ARQUITECTURA		PLANO: UBICACIÓN DE MOBILIARIO	
	DIBUJO: DM	ESCALA: GRAF.	HOJA: 01	PROFESIONAL: Arq. Diana Maceda Astorga
			REV: Arq. Luis Breña Silvera	
				A-08 08 DE 56

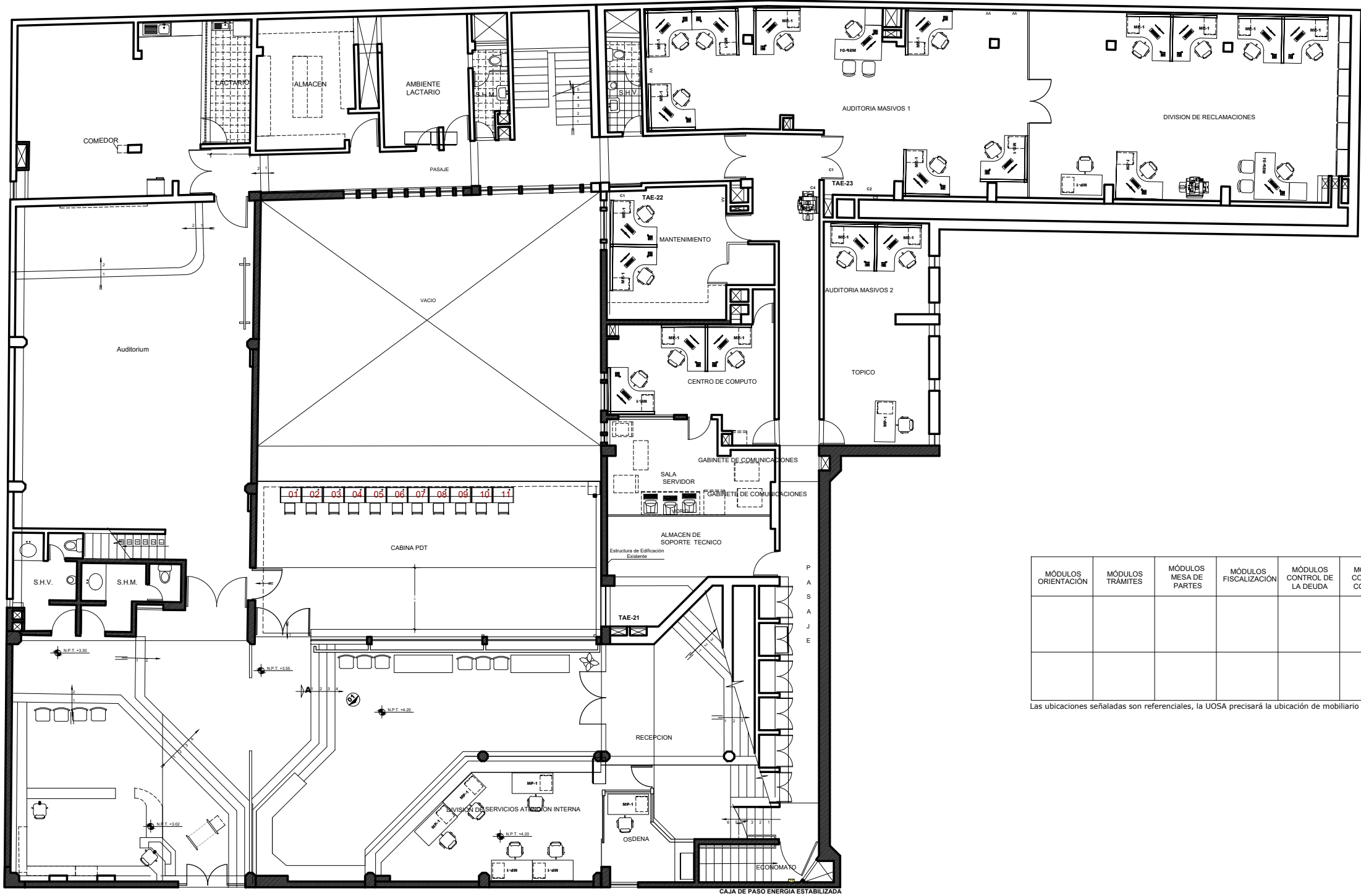

MÓDULOS ORIENTACIÓN	MÓDULOS TRÁMITES	MÓDULOS MESA DE PARTES	MÓDULOS FISCALIZACIÓN	MÓDULOS CONTROL DE LA DEUDA	MÓDULOS COBRANZA COACTIVA	MÓDULOS FILTRO	MÓDULOS CABINA PDT
							01
							11 TIPO 2

Las ubicaciones señaladas son referenciales, la UOSA precisará la ubicación de mobiliario en coordinación con la jefatura del CSC

CS SAN CUSCO
PLANTA SEGUNDO NIVEL



GERENCIA DE MANTENIMIENTO, SERVICIOS Y PATRIMONIO

DIVISIÓN DE MANTENIMIENTO

INMUEBLE:
CS CUSCO
CALLE SANTA TERESA N° 366-370 DEL CENTRO HISTÓRICO

PROYECTO:
IOARR "Reposición masiva de mobiliario para los centros de servicios al contribuyente a nivel nacional"
Código único 2556204

ESPECIALIDAD:
ARQUITECTURA

PLANO:
UBICACIÓN DE MOBILIARIO

DIBUJO: DM

ESCALA: GRAF.

HOJA: 01

PROFESIONAL:
Arq. Diana Maceda Astorga

REV:
Arq. Luis Breña Silvera

DISTRITO:
CUSCO

PROVINCIA:
CUSCO



DEPARTAMENTO:
CUSCO

LAMINA:
A-09a

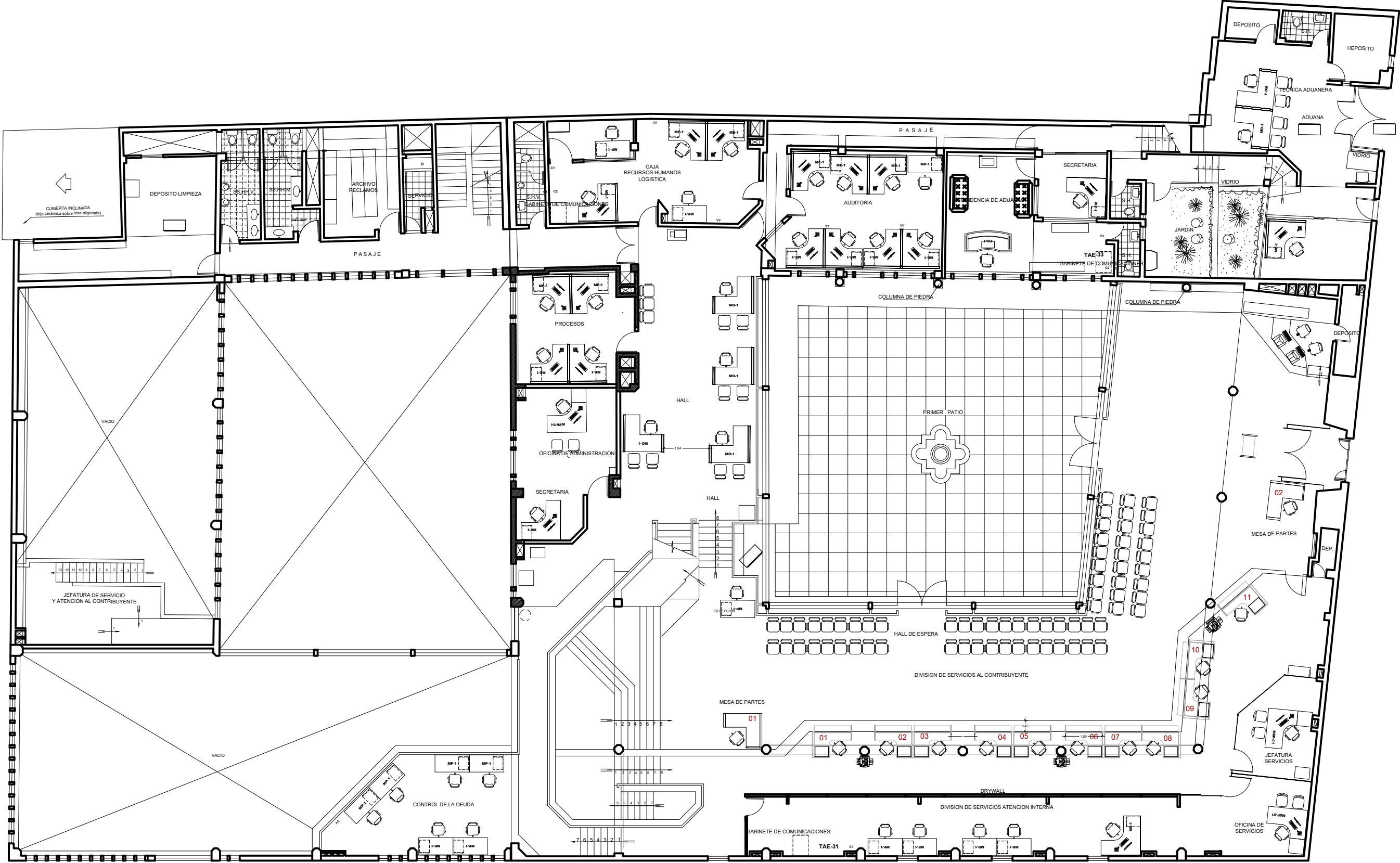
09 DE 56



CS SAN CUSCO
PLANTA SEGUNDO NIVEL

MÓDULOS ORIENTACIÓN	MÓDULOS TRÁMITES	MÓDULOS MESA DE PARTES	MÓDULOS FISCALIZACIÓN	MÓDULOS CONTROL DE LA DEUDA	MÓDULOS COBRANZA COACTIVA	MÓDULOS FILTRO	MÓDULOS CABINA PDT
							
07 TIPO 4	04 TIPO 4	02 TIPO 1					

Las ubicaciones señaladas son referenciales, la UOSA precisará la ubicación de mobiliario en coordinación con la jefatura del CSC



GERENCIA DE MANTENIMIENTO, SERVICIOS Y PATRIMONIO
DIVISIÓN DE MANTENIMIENTO

INMUEBLE: **CS CUSCO**
CALLE SANTA TERESA N° 366-370 DEL CENTRO HISTÓRICO

PROYECTO: **IOARR "Reposición masiva de mobiliario para los centros de servicios al contribuyente a nivel nacional"**
Código único 2556204

ESPECIALIDAD: **ARQUITECTURA**

DIBUJO: **DM** ESCALA: **GRAF.** HOJA: **01**

PLANO: **UBICACIÓN DE MOBIILIARIO**

PROFESIONAL: **Arq. Diana Maceda Astorga** REV: **Arq. Luis Breña Silvera**

DISTRITO: **CUSCO**

PROVINCIA: **CUSCO**

DEPARTAMENTO: **CUSCO**

LAMINA: **A-09b**
09 DE 56

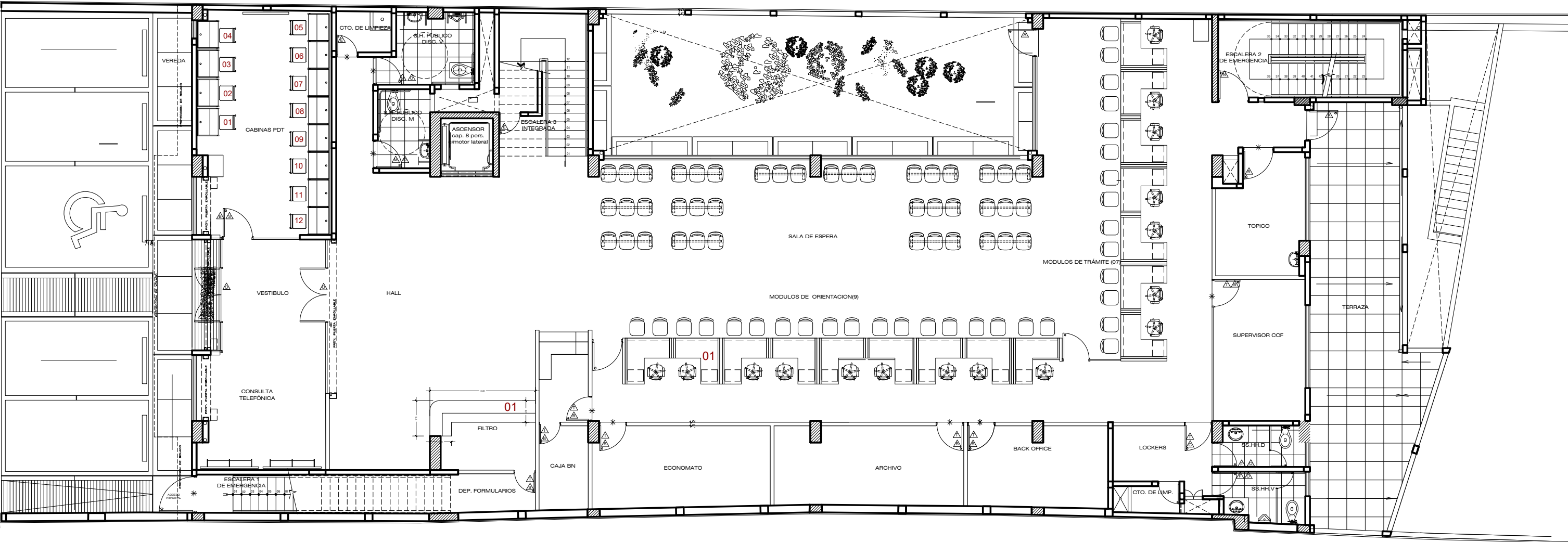

CS SAN SEBASTIÁN
PLANTA PRIMER NIVEL

MÓDULOS ORIENTACIÓN	MÓDULOS TRÁMITES	MÓDULOS MESA DE PARTES	MÓDULOS FISCALIZACIÓN	MÓDULOS CONTROL DE LA DEUDA	MÓDULOS COBRANZA COACTIVA	MÓDULOS FILTRO	MÓDULOS CABINA PDT
01						DE ACUERDO A DISEÑO VER ANEXO 02	
01 TIPO 1						01 VER DISEÑO	

Las ubicaciones señaladas son referenciales, la UOSA precisará la ubicación de mobiliario en coordinación con la jefatura del CSC



GERENCIA DE MANTENIMIENTO, SERVICIOS Y PATRIMONIO
DIVISIÓN DE MANTENIMIENTO

INMUEBLE:
CS SEBASTIÁN
AV. DE LA CULTURA LOTE 3060

PROYECTO:
IOARR "Reposición masiva de mobiliario para los centros de servicios al contribuyente a nivel nacional"
Código único 2556204

ESPECIALIDAD:
ARQUITECTURA

PLANO:
UBICACIÓN DE MOBILIARIO -1º PISO

DIBUJO: DM ESCALA: GRAF. HOJA: 01 PROFESIONAL: Arq. Diana Maceda Astorga REV: Arq. Luis Breña Silvera

DISTRITO:
SAN SEBASTIÁN

PROVINCIA:
CUSCO

DEPARTAMENTO:
CUSCO

LAMINA:
A-10
10 DE 56

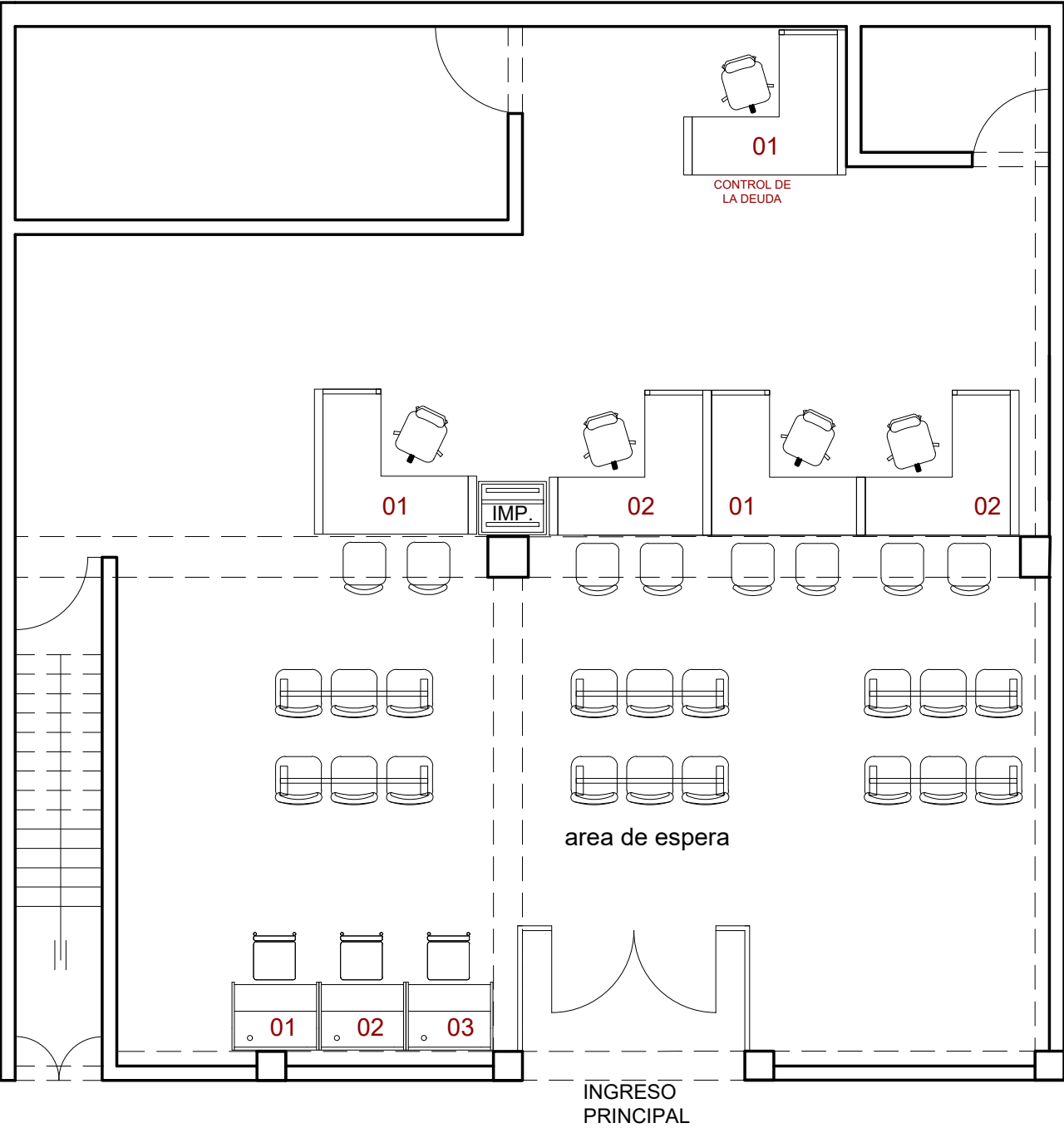

CS ABANCAY

MÓDULOS ORIENTACIÓN	MÓDULOS TRÁMITES	MÓDULOS MESA DE PARTES	MÓDULOS FISCALIZACIÓN	MÓDULOS CONTROL DE LA DEUDA	MÓDULOS COBRANZA COACTIVA	MÓDULOS FILTRO	MÓDULOS CABINA PDT
02 TIPO 1	02 TIPO 1			01 TIPO 2			03 TIPO 1

Las ubicaciones señaladas son referenciales, la UOSA precisará la ubicación de mobiliario en coordinacion con la jefatura del CSC

GERENCIA DE MANTENIMIENTO, SERVICIOS Y PATRIMONIO

DIVISIÓN DE MANTENIMIENTO

INMUEBLE:

CS ABANCAY
AV. NUÑEZ N° 507, ABANCAY

PROYECTO:

IOARR "Reposición masiva de mobiliario para los centros de servicios al contribuyente a nivel nacional"
Código único 2556204

ESPECIALIDAD:

ARQUITECTURA

PLANO:

UBICACIÓN DE MOBILIARIO

DIBUJO:

DM

ESCALA:

GRAF.

HOJA:

01

PROFESIONAL:

Arq. Diana Maceda Astorga

REV:

Arq. Luis Breña Silvera

DISTRITO:

ABANCAY

PROVINCIA:

ABANCAY

DEPARTAMENTO:

CUSCO

LAMINA:

A-11

11 DE 56

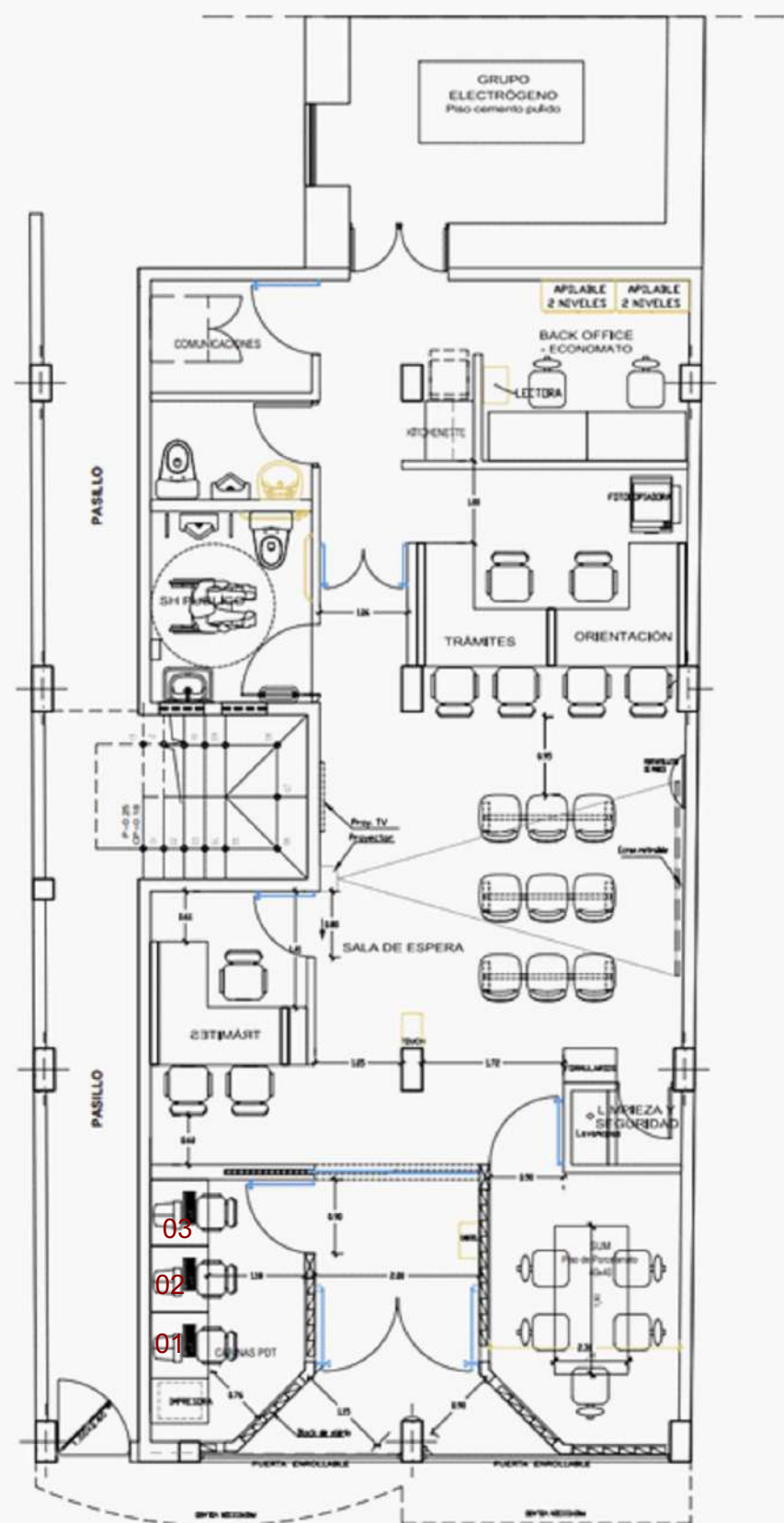

CS URUBAMBA

MÓDULOS ORIENTACIÓN	MÓDULOS TRÁMITES	MÓDULOS MESA DE PARTES	MÓDULOS FISCALIZACIÓN	MÓDULOS CONTROL DE LA DEUDA	MÓDULOS COBRANZA COACTIVA	MÓDULOS FILTRO	MÓDULOS CABINA PDT
							01
							03 TIPO 1

Las ubicaciones señaladas son referenciales, la UOSA precisará la ubicación de mobiliario en coordinación con la jefatura del CSC



GERENCIA DE MANTENIMIENTO, SERVICIOS Y PATRIMONIO

DIVISIÓN DE MANTENIMIENTO

INMUEBLE:
CS URUBAMBA
AV. 9 DE NOVIEMBRE S/N MZ C3 LOTE 4A

PROYECTO:
IOARR "Reposición masiva de mobiliario para los centros de servicios al contribuyente a nivel nacional"
Código único 2556204

ESPECIALIDAD:
ARQUITECTURA

PLANO:
UBICACIÓN DE MOBILIARIO

DIBUJO:
DM

ESCALA:
GRAF.

HOJA:
01

PROFESIONAL:
Arq. Diana Maceda Astorga

REV:
Arq. Luis Breña Silvera

DISTRITO:
URUBAMBA

PROVINCIA:
URUBAMBA

DEPARTAMENTO:
CUSCO

LAMINA:
A-12
12 DE 56

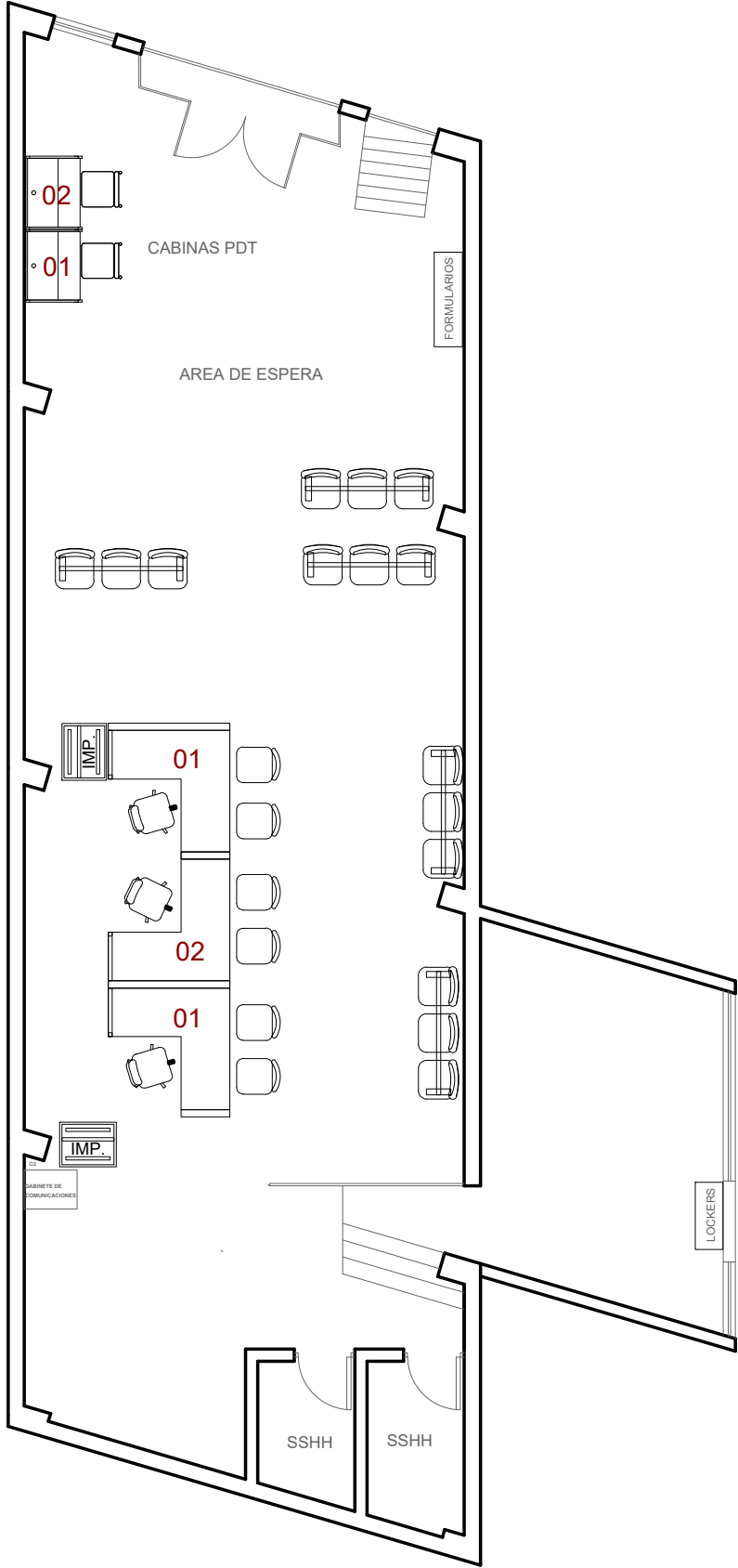

MÓDULOS ORIENTACIÓN	MÓDULOS TRÁMITES	MÓDULOS MESA DE PARTES	MÓDULOS FISCALIZACIÓN	MÓDULOS CONTROL DE LA DEUDA	MÓDULOS COBRANZA COACTIVA	MÓDULOS FILTRO	MÓDULOS CABINA PDT
02 TIPO 1	01 TIPO 1						02 TIPO 2

Las ubicaciones señaladas son referenciales, la UOSA precisará la ubicación de mobiliario en coordinación con la jefatura del CSC

CS ANDAHUAYLAS

INMUEBLE:
CS ANDAHUAYLAS
AV. FRANCISCO BOLOGNESI N° 101 MZ. A LOTE 1 AVP MAGISTERIAL

PROYECTO:
IOARR "Reposición masiva de mobiliario para los centros de servicios al contribuyente a nivel nacional"
Código único 2556204

ESPECIALIDAD :
ARQUITECTURA

PLANO:
UBICACIÓN DE MOBILIARIO

DIBUJO: DM

ESCALA: GRAF.

HOJA: 01

PROFESIONAL:
Arq. Diana Maceda Astorga

REV:
Arq. Luis Breña Silvera

DISTRITO:
QUILLABAMBA

PROVINCIA:
CONVENCIÓN

DEPARTAMENTO:
CUSCO

LAMINA:
A-13
13 DE 56

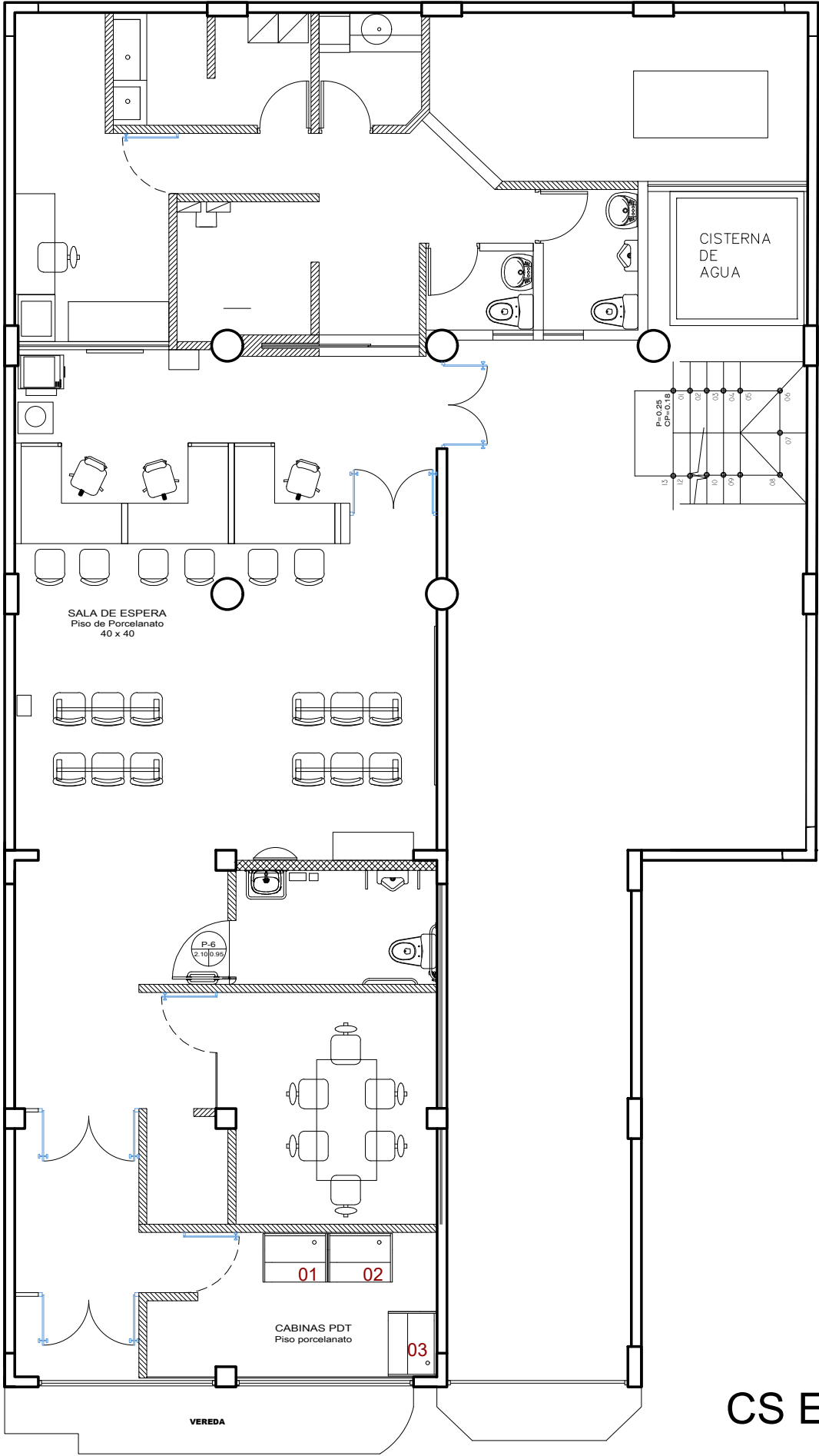

CS ESPINAR

MÓDULOS ORIENTACIÓN	MÓDULOS TRÁMITES	MÓDULOS MESA DE PARTES	MÓDULOS FISCALIZACIÓN	MÓDULOS CONTROL DE LA DEUDA	MÓDULOS COBRANZA COACTIVA	MÓDULOS FILTRO	MÓDULOS CABINA PDT
							01
							03 TIPO 2

Las ubicaciones señaladas son referenciales, la UOSA precisará la ubicación de mobiliario en coordinación con la jefatura del CSC

GERENCIA DE MANTENIMIENTO, SERVICIOS Y PATRIMONIO

DIVISIÓN DE MANTENIMIENTO

INMUEBLE:

CS ESPINAR

CALLE SAN PEDRO N°303-SECTOR CERCADO DEL CENTRO POBLADO ESPINAR

PROYECTO:

IOARR "Reposición masiva de mobiliario para los centros de servicios al contribuyente a nivel nacional"

Código único 2556204

ESPECIALIDAD:

ARQUITECTURA

PLANO:

UBICACIÓN DE MOBILIARIO

DIBUJO:

DM

ESCALA:

GRAF.

HOJA:

01

PROFESIONAL:

Arq. Diana Maceda Astorga

REV:

Arq. Luis Breña Silvera

DISTRITO:

ESPINAR

PROVINCIA:

ESPINAR

DEPARTAMENTO:

CUSCO

LAMINA:

A-14

14 DE 56

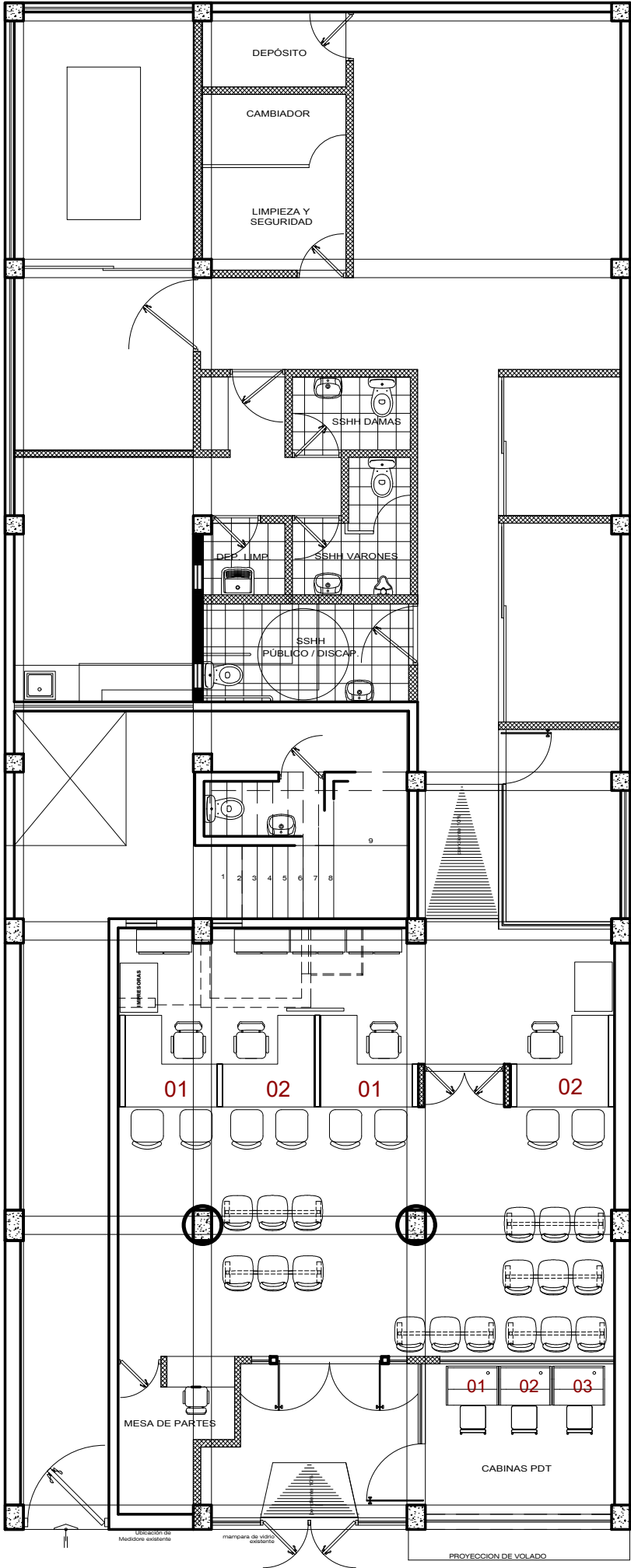

MÓDULOS ORIENTACIÓN	MÓDULOS TRÁMITES	MÓDULOS MESA DE PARTES	MÓDULOS FISCALIZACIÓN	MÓDULOS CONTROL DE LA DEUDA	MÓDULOS COBRANZA COACTIVA	MÓDULOS FILTRO	MÓDULOS CABINA PDT
02 TIPO 1	02 TIPO 1						03 TIPO 1

Las ubicaciones señaladas son referenciales, la UOSA precisará la ubicación de mobiliario en coordinación con la jefatura del CSC

CS QUILLABAMBA

INMUEBLE:

CS QUILLABAMBA
AV. FRANCISCO BOLOGNESI N° 101 MZ. A LOTE 1 AVP MAGISTERIAL

PROYECTO:

IOARR "Reposición masiva de mobiliario para los centros de servicios al contribuyente a nivel nacional"
Código único 2556204

GERENCIA DE MANTENIMIENTO, SERVICIOS Y PATRIMONIO

DIVISIÓN DE MANTENIMIENTO

ESPECIALIDAD: ARQUITECTURA

PLANO: UBICACIÓN DE MOBILIARIO

DIBUJO: DM

ESCALA: GRAF.

HOJA: 01

PROFESIONAL: Arq. Diana Maceda Astorga

REV: Arq. Luis Breña Silvera

DISTRITO: QUILLABAMBA

PROVINCIA: CONVENCIÓN



DEPARTAMENTO: CUSCO

LAMINA: A-15

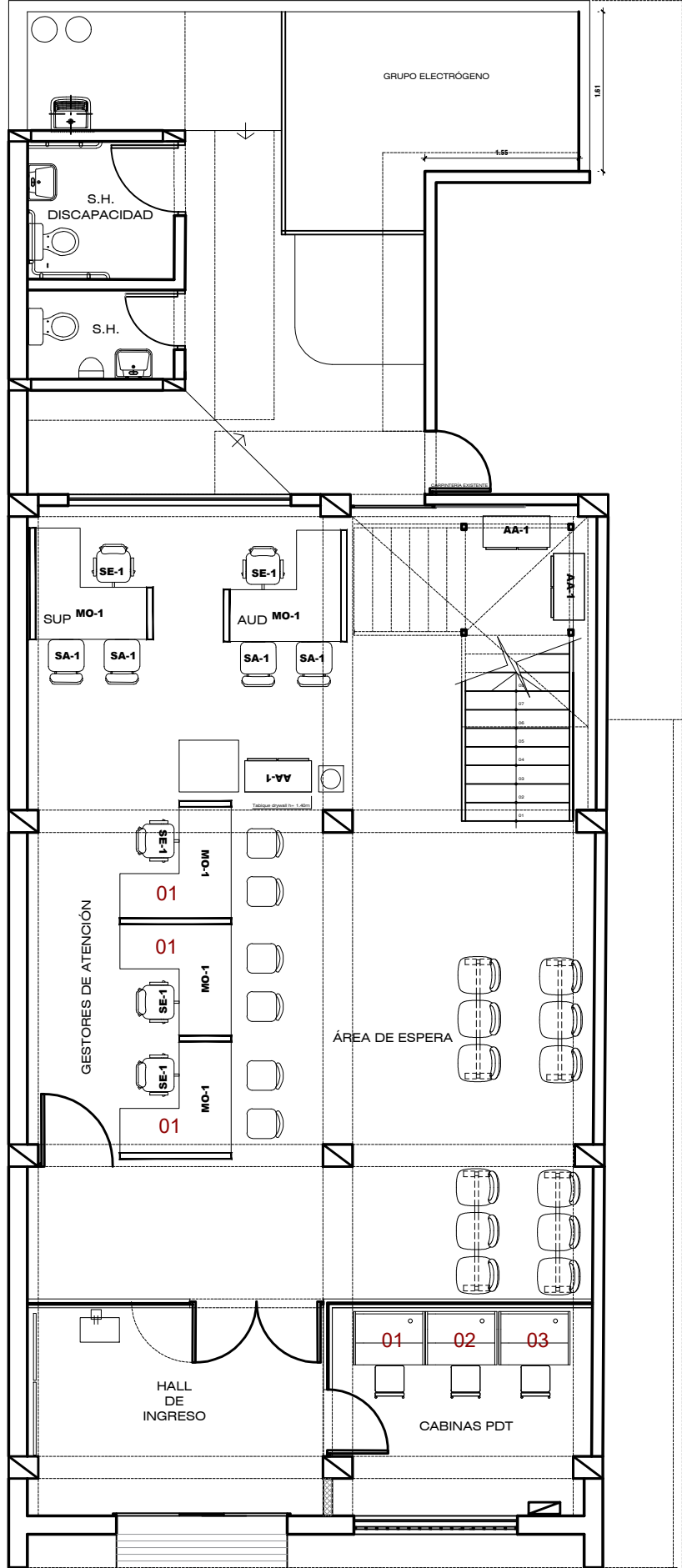
15 DE 55

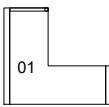
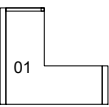
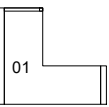

CS SICUANI

MÓDULOS ORIENTACIÓN	MÓDULOS TRÁMITES	MÓDULOS MESA DE PARTES	MÓDULOS FISCALIZACIÓN	MÓDULOS CONTROL DE LA DEUDA	MÓDULOS COBRANZA COACTIVA	MÓDULOS FILTRO	MÓDULOS CABINA PDT
							
01 TIPO 1	01 TIPO 1	01 TIPO 1					03 TIPO 1

Las ubicaciones señaladas son referenciales, la UOSA precisará la ubicación de mobiliario en coordinación con la jefatura del CSC



GERENCIA DE MANTENIMIENTO, SERVICIOS Y PATRIMONIO

DIVISIÓN DE MANTENIMIENTO

INMUEBLE:
CS SICUANI
AV. MANUEL CALLO Z. N°429, SICUANI

PROYECTO:
IOARR "Reposición masiva de mobiliario para los centros de servicios al contribuyente a nivel nacional"
Código único 2556204

ESPECIALIDAD :
ARQUITECTURA

PLANO:
UBICACIÓN DE MOBILIARIO

DIBUJO: DM

ESCALA: GRAF.

HOJA: 01

PROFESIONAL:
Arq. Diana Maceda Astorga

REV:
Arq. Luis Breña Silvera

DISTRITO:
SICUANI

PROVINCIA:
CANCHIS

DEPARTAMENTO:
CUSCO

LAMINA:
A-16
16 DE 56

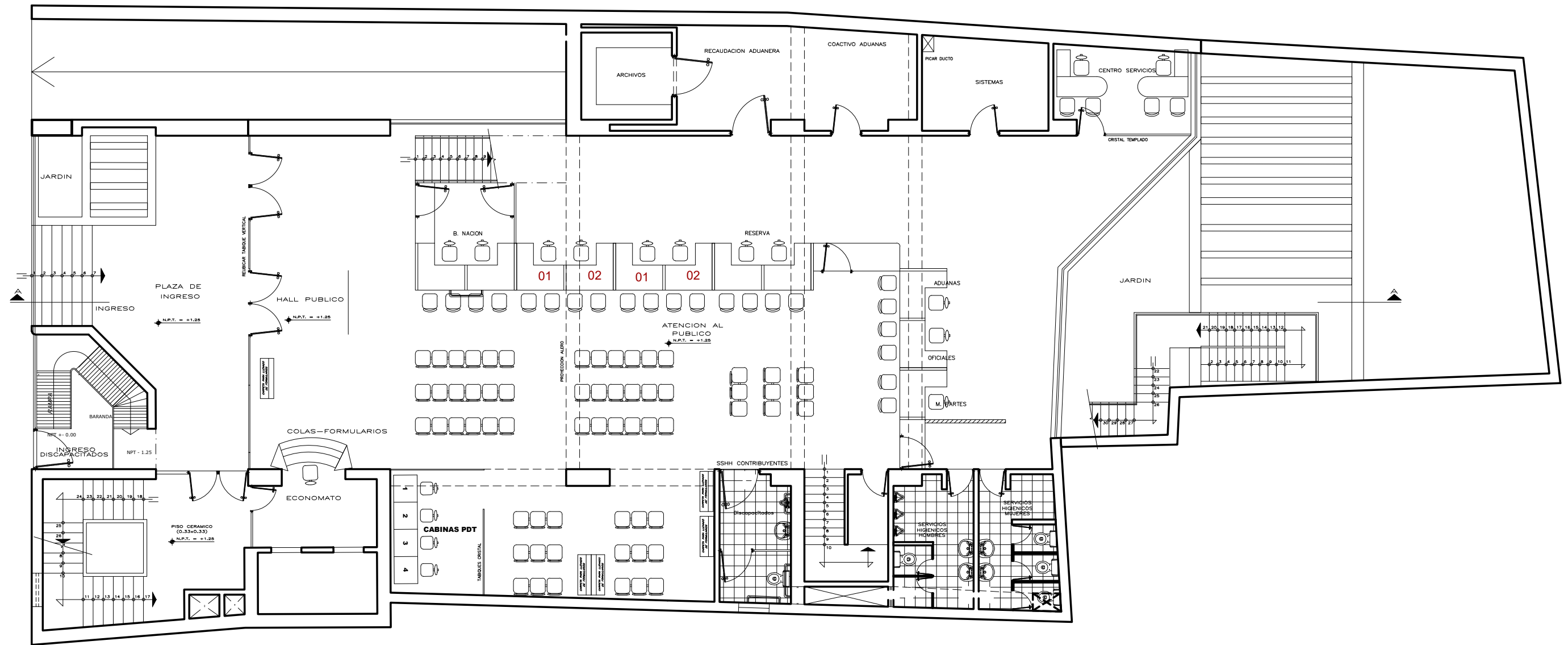

PRIMER PISO

MÓDULOS ORIENTACIÓN	MÓDULOS TRÁMITES	MÓDULOS MESA DE PARTES	MÓDULOS FISCALIZACIÓN	MÓDULOS CONTROL DE LA DEUDA	MÓDULOS COBRANZA COACTIVA	MÓDULOS FILTRO	MÓDULOS CABINA PDT
01	01						
02	02						
TIPO 1	TIPO 1						

Las ubicaciones señaladas son referenciales, la UOSA precisará la ubicación de mobiliario en coordinacion con la jefatura del CSC

CS PISCO

 GERENCIA DE MANTENIMIENTO, SERVICIOS Y PATRIMONIO DIVISIÓN DE MANTENIMIENTO	INMUEBLE: CS PISCO CALLE PEREZ FIGUEROLA N° 110		DISTRITO: PISCO	
	PROYECTO: IOARR "Reposición masiva de mobiliario para los centros de servicios al contribuyente a nivel nacional" Código único 2556204		PROVINCIA: PISCO	
	ESPECIALIDAD: ARQUITECTURA		DEPARTAMENTO: ICA	
	DIBUJO: DM	ESCALA: GRAF.	HOJA: 01	PROFESIONAL: Arq. Diana Maceda Astorga
		PLANO: UBICACIÓN DE MOBILIARIO		LAMINA: A-17a 17 DE 56

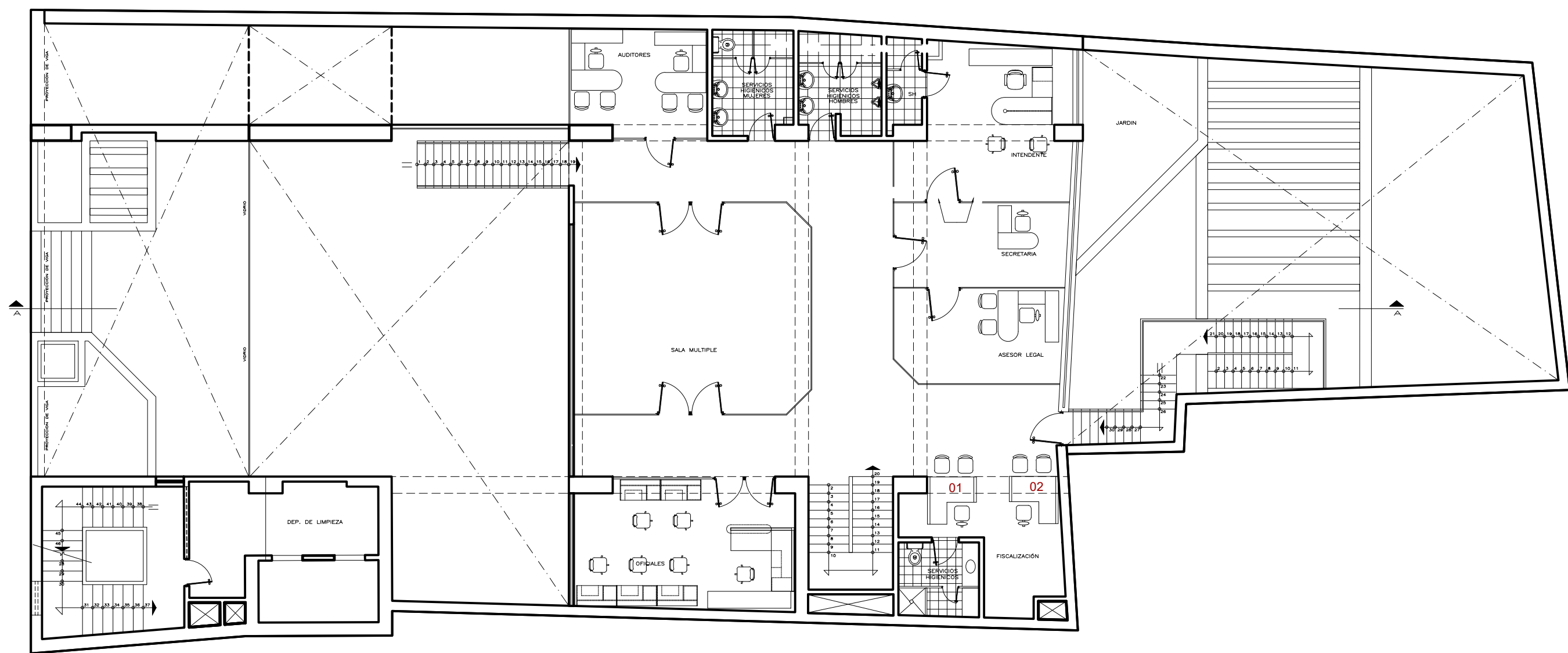

SEGUNDO PISO

MÓDULOS ORIENTACIÓN	MÓDULOS TRÁMITES	MÓDULOS MESA DE PARTES	MÓDULOS FISCALIZACIÓN	MÓDULOS CONTROL DE LA DEUDA	MÓDULOS COBRANZA COACTIVA	MÓDULOS FILTRO	MÓDULOS CABINA PDT
			01				
			02 TIPO 3				

Las ubicaciones señaladas son referenciales, la UOSA precisará la ubicación de mobiliario en coordinación con la jefatura del CSC



GERENCIA DE MANTENIMIENTO, SERVICIOS Y PATRIMONIO

DIVISIÓN DE MANTENIMIENTO

INMUEBLE:

CS PISCO
CALLE PÉREZ FIGUEROLA N° 110

PROYECTO:

IOARR "Reposición masiva de mobiliario para los centros de servicios al contribuyente a nivel nacional"
Código único 2556204

ESPECIALIDAD:

ARQUITECTURA

PLANO:

UBICACIÓN DE MOBILIARIO

DIBUJO:

DM

ESCALA:

GRAF.

HOJA:

01

PROFESIONAL:

Arq. Diana Maceda Astorga

REV:

Arq. Luis Breña Silveira

DISTRITO:

PISCO

PROVINCIA:

PISCO

DEPARTAMENTO:

ICA

LAMINA:

A-17b

17 DE 56

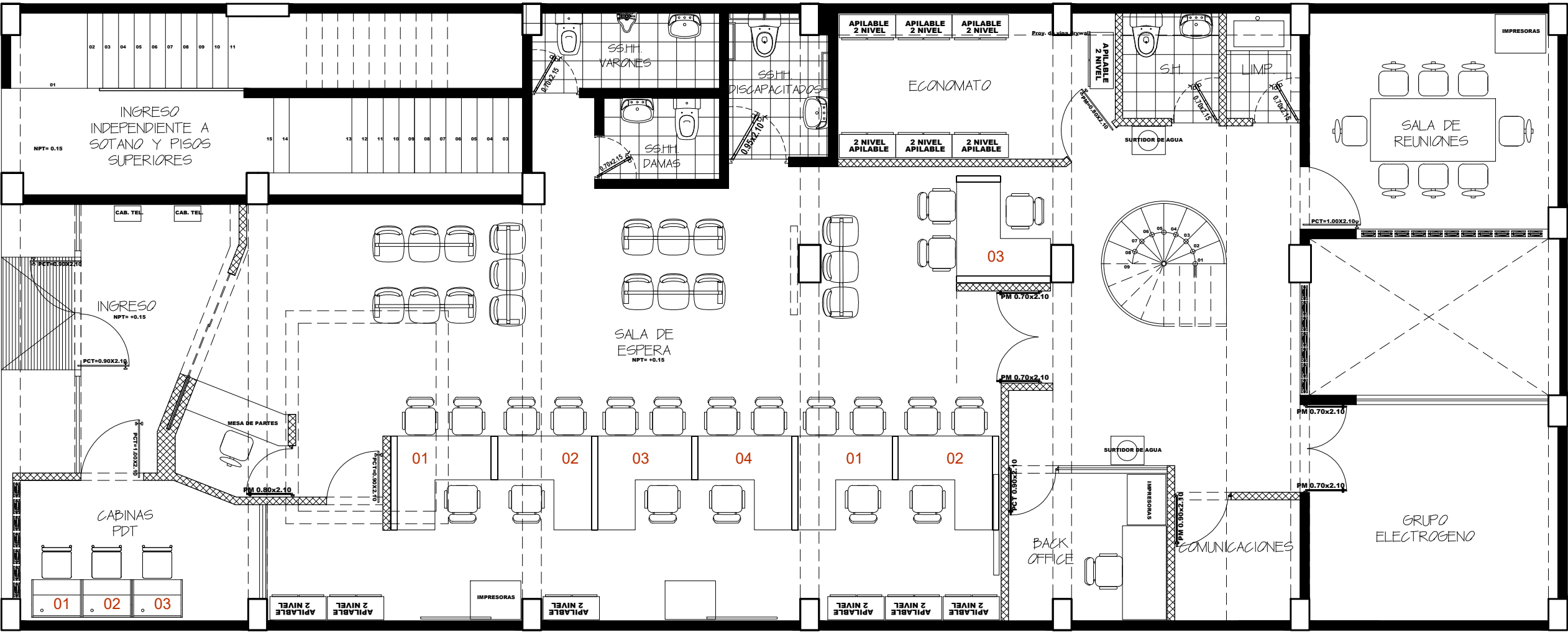

MÓDULOS ORIENTACIÓN	MÓDULOS TRÁMITES	MÓDULOS MESA DE PARTES	MÓDULOS FISCALIZACIÓN	MÓDULOS CONTROL DE LA DEUDA	MÓDULOS COBRANZA COACTIVA	MÓDULOS FILTRO	MÓDULOS CABINA PDT
01	01						01
04	03						03
TIPO 1	TIPO 1						TIPO 1

Nota: La OSA/SSA precisarán la ubicación de sillas ergonómicas y módulo de orientación, en coordinación con la jefatura del CSC

CS CHANCHAMAYO

 GERENCIA DE MANTENIMIENTO, SERVICIOS Y PATRIMONIO DIVISIÓN DE MANTENIMIENTO	INMUEBLE: CS CHANCHAMAYO <small>Jr. Arica N.º 360, Chanchamayo</small>		DISTRITO: CHANCHAMAYO			
	PROYECTO: IOARR "Reposición masiva de mobiliario para los centros de servicios al contribuyente a nivel nacional" Código único 2556204		PROVINCIA: CHANCHAMAYO			
	ESPECIALIDAD: ARQUITECTURA		PLANO: UBICACIÓN DE MOBILIARIO			
	DIBUJO: DM	ESCALA: GRAF.	HOJA: 01	PROFESIONAL: Arq. Diana Maceda Astorga	REV: Arq. Luis Breña Silvera	
					A-18 18 DE 56	

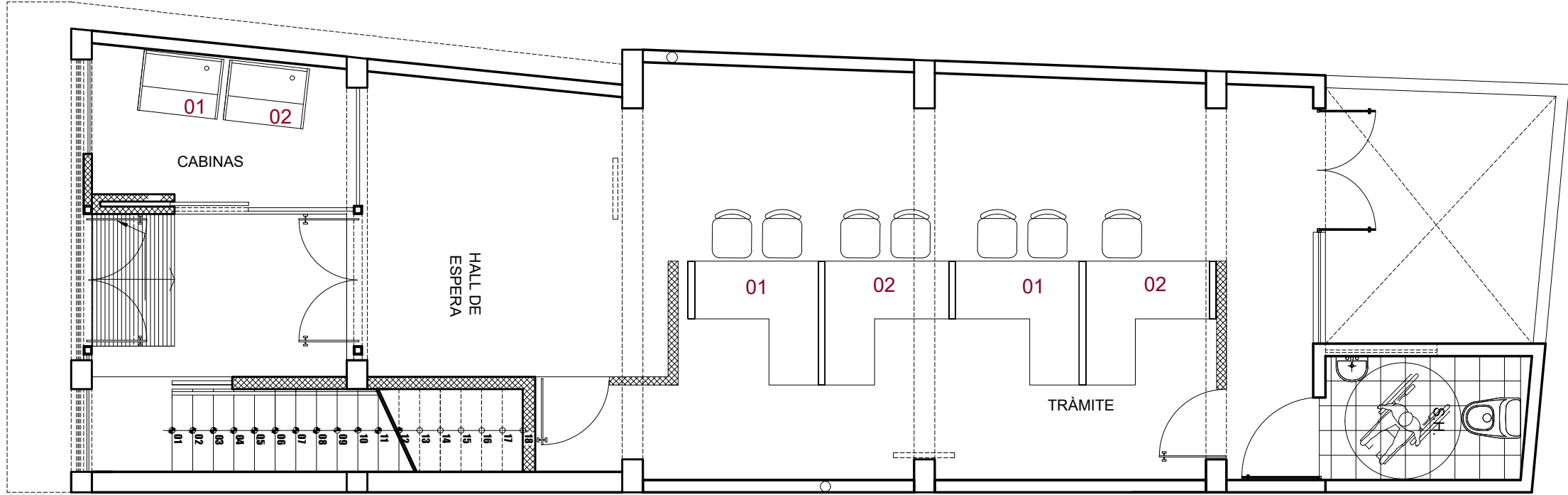

CS HUANCVELICA

MÓDULOS ORIENTACIÓN	MÓDULOS TRÁMITES	MÓDULOS MESA DE PARTES	MÓDULOS FISCALIZACIÓN	MÓDULOS CONTROL DE LA DEUDA	MÓDULOS COBRANZA COACTIVA	MÓDULOS FILTRO	MÓDULOS CABINA PDT
02 TIPO 1	02 TIPO 1						02 TIPO 1

Las ubicaciones señaladas son referenciales, la UOSA precisará la ubicación de mobiliario en coordinación con la jefatura del CSC



GERENCIA DE MANTENIMIENTO, SERVICIOS Y PATRIMONIO

DIVISIÓN DE MANTENIMIENTO

INMUEBLE:

CS HUANCVELICA

JIRON AGUSTIN GAMARRA N° 319

PROYECTO:

IOARR "Reposición masiva de mobiliario para los centros de servicios al contribuyente a nivel nacional"

Código único 2556204

ESPECIALIDAD: ARQUITECTURA

PLANO: UBICACIÓN DE MOBILIARIO

DIBUJO: DM

ESCALA: GRAF.

HOJA: 01

PROFESIONAL: Arq. Diana Maceda Astorga

REV: Arq. Luis Breña Silvera

DISTRITO: HUANCVELICA

PROVINCIA: HUANCVELICA

DEPARTAMENTO: HUANCVELICA

LAMINA: A-19

19 DE 56



MÓDULOS ORIENTACIÓN	MÓDULOS TRÁMITES	MÓDULOS MESA DE PARTES	MÓDULOS FISCALIZACIÓN	MÓDULOS CONTROL DE LA DEUDA	MÓDULOS COBRANZA COACTIVA	MÓDULOS FILTRO	MÓDULOS CABINA PDT
02 TIPO 1	02 TIPO 1						03 TIPO 1

Las ubicaciones señaladas son referenciales, la UOSA precisará la ubicación de mobiliario en coordinación con la jefatura del CSC

CS LA OROYA

	INMUEBLE: CS LA OROYA AVENIDA HORACIO ZEVALLOS GAMES N° 313-315- URB. LA OROYA NUEVA- CENTRO CIVICO				DISTRITO: LA OROYA	
	PROYECTO: IOARR "Reposición masiva de mobiliario para los centros de servicios al contribuyente a nivel nacional" Código único 2556204				PROVINCIA: YAULI	
	ESPECIALIDAD : ARQUITECTURA		PLANO: UBICACIÓN DE MOBILIARIO		DEPARTAMENTO: JUNÍN	
	DIBUJO: DM	ESCALA: GRAF.	HOJA: 01	PROFESIONAL: Arq. Diana Maceda Astorga	REV: Arq. Luis Breña Silvera	LAMINA: A-20 20 DE 56
GERENCIA DE MANTENIMIENTO, SERVICIOS Y PATRIMONIO DIVISIÓN DE MANTENIMIENTO						

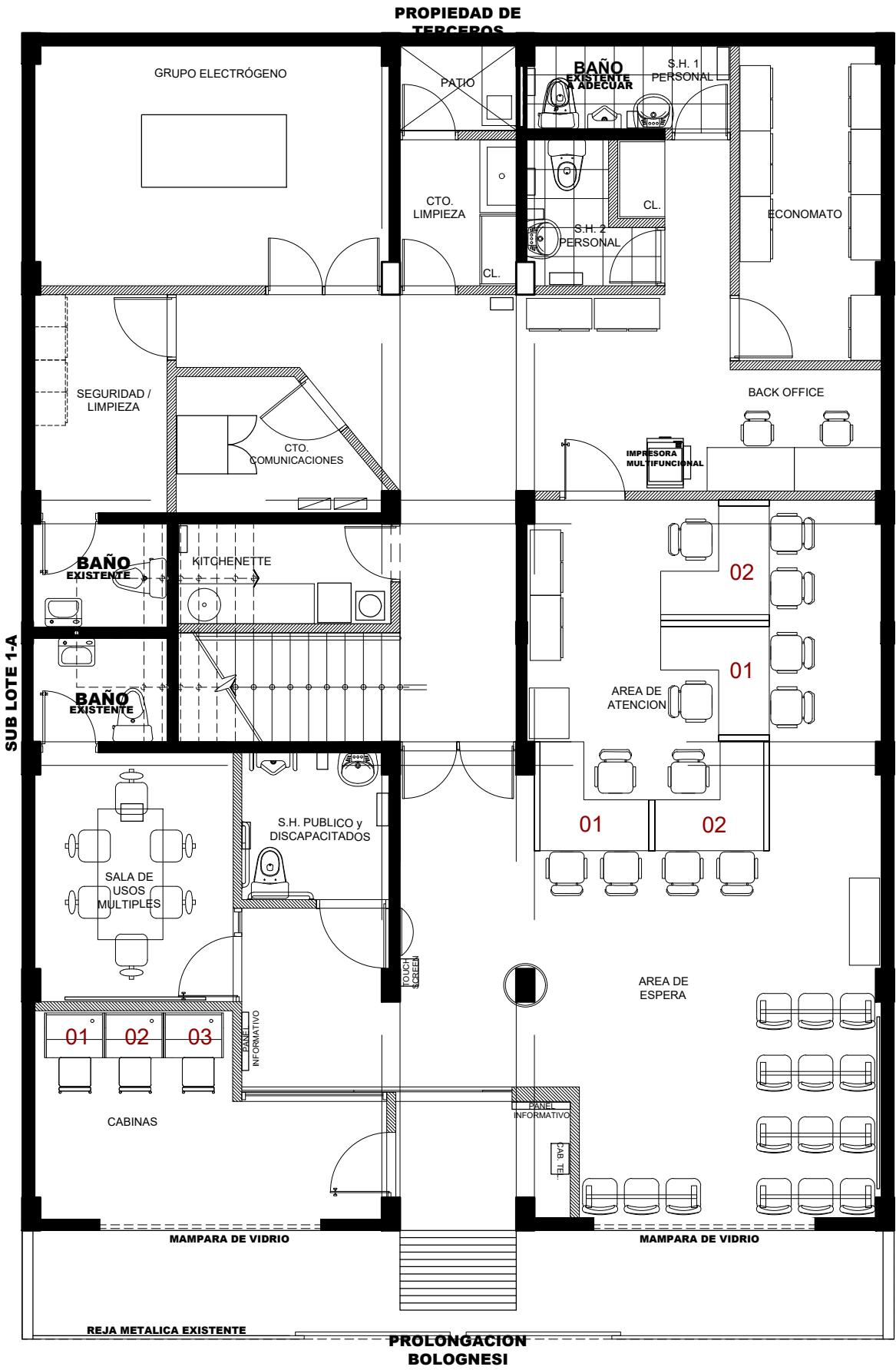

CS OXAPAMPA

MÓDULOS ORIENTACIÓN	MÓDULOS TRÁMITES	MÓDULOS MESA DE PARTES	MÓDULOS FISCALIZACIÓN	MÓDULOS CONTROL DE LA DEUDA	MÓDULOS COBRANZA COACTIVA	MÓDULOS FILTRO	MÓDULOS CABINA PDT
01	01						01
02 TIPO 1	02 TIPO 1						03 TIPO 1

Las ubicaciones señaladas son referenciales, la UOSA precisará la ubicación de mobiliario en coordinación con la jefatura del CSC

	INMUEBLE: CS OXAPAMPA PROLONGACION BOLOGNESI- CERCADO MZ A LOTE 1B		DISTRITO: OXAPAMPA				
	PROYECTO: IOARR "Reposición masiva de mobiliario para los centros de servicios al contribuyente a nivel nacional" Código único 2556204		PROVINCIA: OXAPAMPA				
	ESPECIALIDAD: ARQUITECTURA		DEPARTAMENTO: PASCO				
	PLANO: UBICACIÓN DE MOBILIARIO		LAMINA: A-21				
GERENCIA DE MANTENIMIENTO, SERVICIOS Y PATRIMONIO DIVISIÓN DE MANTENIMIENTO		DIBUJO: DM	ESCALA: GRAF.	HOJA: 01	PROFESIONAL: Arq. Diana Maceda Astorga	REV: Arq. Luis Breña Silvera	21 DE 56

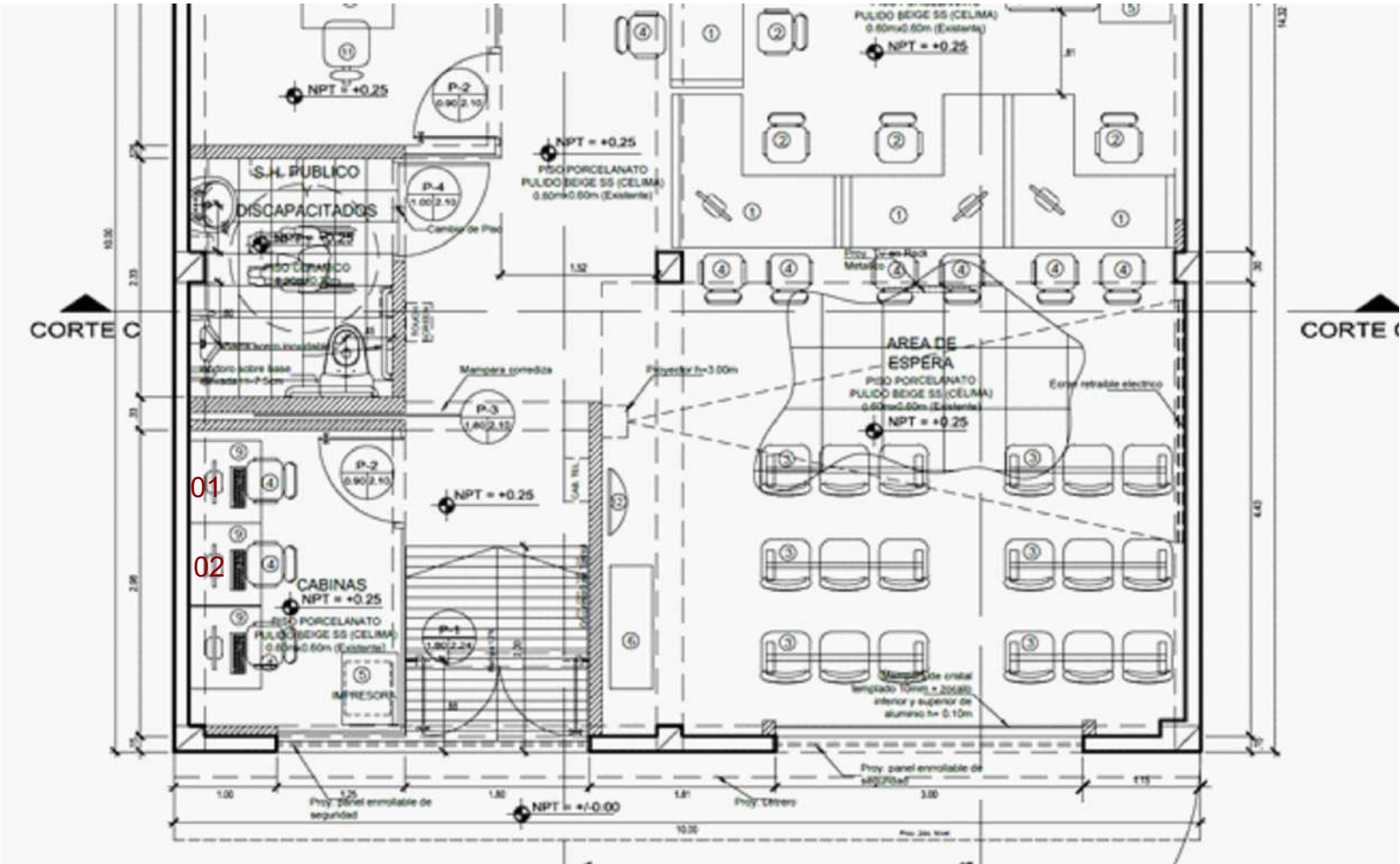



CS SATIPO

MÓDULOS ORIENTACIÓN	MÓDULOS TRÁMITES	MÓDULOS MESA DE PARTES	MÓDULOS FISCALIZACIÓN	MÓDULOS CONTROL DE LA DEUDA	MÓDULOS COBRANZA COACTIVA	MÓDULOS FILTRO	MÓDULOS CABINA PDT
							01
							02 TIPO 1

Las ubicaciones señaladas son referenciales, la UOSA precisará la ubicación de mobiliario en coordinación con la jefatura del CSC

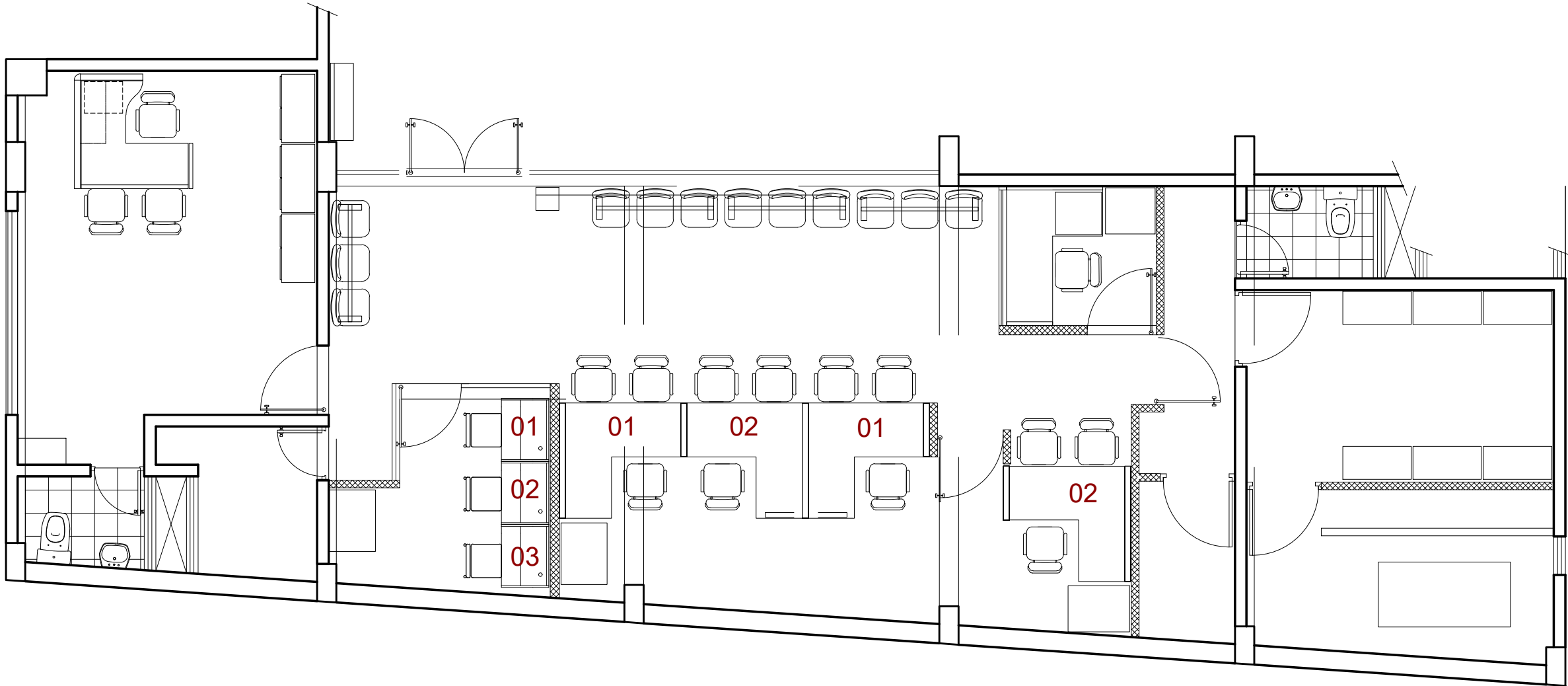
	INMUEBLE: CS SATIPO JIRON SAN MARTIN N° 462		DISTRITO: SATIPO			
	PROYECTO: IOARR "Reposición masiva de mobiliario para los centros de servicios al contribuyente a nivel nacional" Código único 2556204		PROVINCIA: SATIPO			
	ESPECIALIDAD: ARQUITECTURA		DEPARTAMENTO: JUNÍN			
	PLANO: UBICACIÓN DE MOBILIARIO		LAMINA: A-22 22 DE 56			
GERENCIA DE MANTENIMIENTO, SERVICIOS Y PATRIMONIO DIVISIÓN DE MANTENIMIENTO		DIBUJO: DM	ESCALA: GRAF.	HOJA: 01	PROFESIONAL: Arq. Diana Maceda Astorga	REV: Arq. Luis Breña Silvera

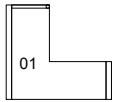
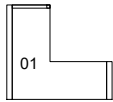

MÓDULOS ORIENTACIÓN	MÓDULOS TRÁMITES	MÓDULOS MESA DE PARTES	MÓDULOS FISCALIZACIÓN	MÓDULOS CONTROL DE LA DEUDA	MÓDULOS COBRANZA COACTIVA	MÓDULOS FILTRO	MÓDULOS CABINA PDT
							
02 TIPO 1	02 TIPO 1						03 TIPO 1

Las ubicaciones señaladas son referenciales, la UOSA precisará la ubicación de mobiliario en coordinacion con la jefatura del CSC

CS TARMA



GERENCIA DE MANTENIMIENTO, SERVICIOS Y PATRIMONIO

DIVISIÓN DE MANTENIMIENTO

INMUEBLE:

CS TARMA

JIRON AREQUIPA N° 257- CENTRO CIVICO 1ER PISO

PROYECTO:

IOARR "Reposición masiva de mobiliario para los centros de servicios al contribuyente a nivel nacional"

Código único 2556204

ESPECIALIDAD :

ARQUITECTURA

PLANO:

UBICACIÓN DE MOBILIARIO

DIBUJO:

DM

ESCALA:

GRAF.

HOJA:

01

PROFESIONAL:

Arq. Diana Maceda Astorga

REV:

Arq. Luis Breña Silvera

DISTRITO:

TARMA

PROVINCIA:

TARMA

DEPARTAMENTO:

JUNÍN

LAMINA:

A-23

23 DE 56



MÓDULOS ORIENTACIÓN	MÓDULOS TRÁMITES	MÓDULOS MESA DE PARTES	MÓDULOS FISCALIZACIÓN	MÓDULOS CONTROL DE LA DEUDA	MÓDULOS COBRANZA COACTIVA	MÓDULOS FILTRO	MÓDULOS CABINA PDT
							<div>01</div>
							03 TIPO 1

Las ubicaciones señaladas son referenciales, la UOSA precisará la ubicación de mobiliario en coordinacion con la jefatura del CSC

CS EL TAMBO

 GERENCIA DE MANTENIMIENTO, SERVICIOS Y PATRIMONIO DIVISIÓN DE MANTENIMIENTO	INMUEBLE: CS EL TAMBO JIRON SANTIAGO NORERO N° 326-328-330- A MEDIA CUADRA DEL PARQUE BOLOGNESI		DISTRITO: EL TAMBO	
	PROYECTO: IOARR "Reposición masiva de mobiliario para los centros de servicios al contribuyente a nivel nacional" Código único 2556204		PROVINCIA: HUANCAYO	
	ESPECIALIDAD : ARQUITECTURA		PLANO: UBICACIÓN DE MOBILIARIO	
	DIBUJO: DM	ESCALA: GRAF.	HOJA: 01	PROFESIONAL: Arq. Diana Maceda Astorga

A-24

24 DE 56

CS LAS QUINTANAS

AV. MANUEL VERA ENRIQUEZ

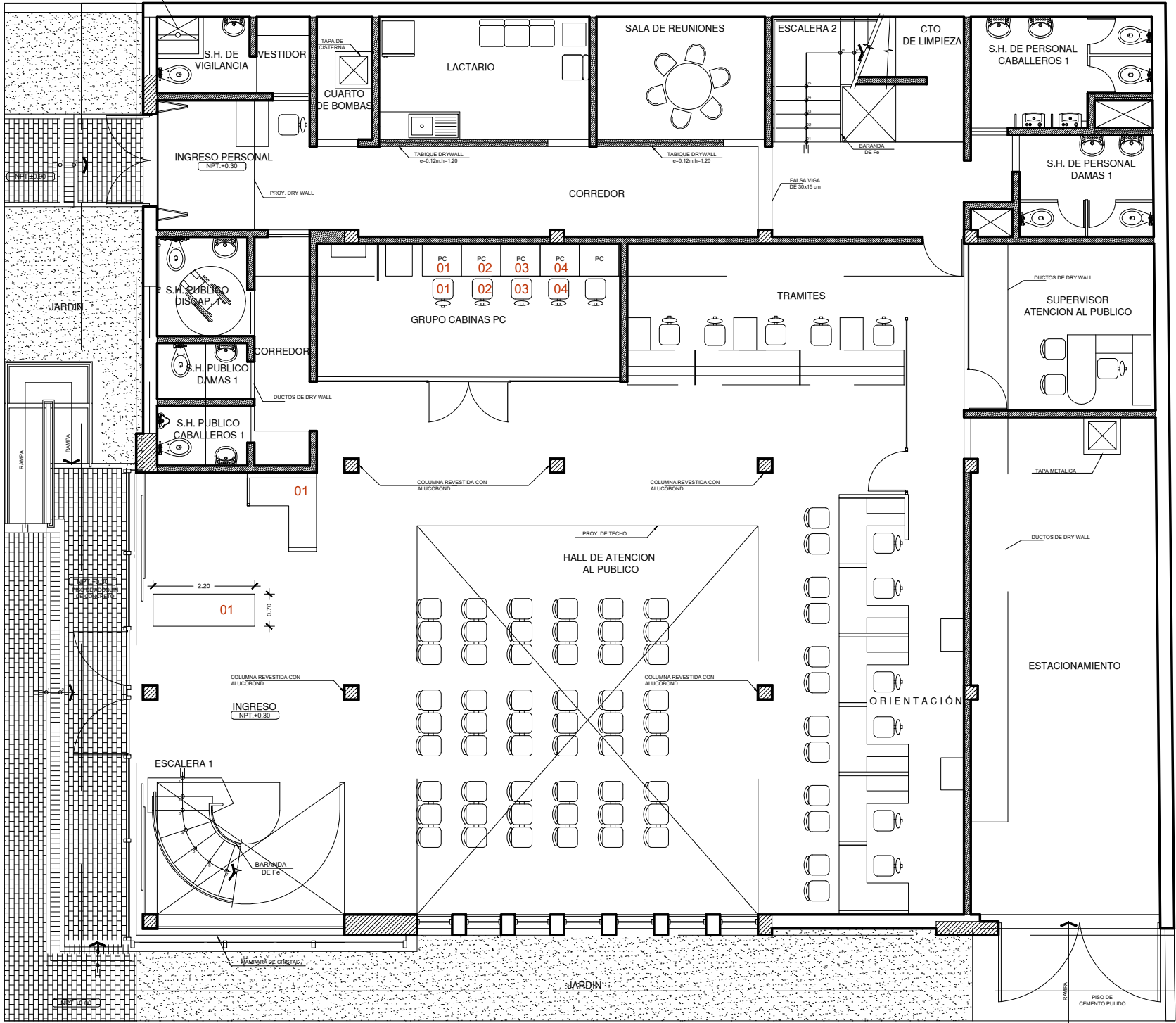

CALLE LUIS ALBRETCH

MÓDULOS ORIENTACIÓN	MÓDULOS TRÁMITES	MÓDULOS MESA DE PARTES	MÓDULOS FISCALIZACIÓN	MÓDULOS CONTROL DE LA DEUDA	MÓDULOS COBRANZA COACTIVA	MÓDULOS FILTRO	MÓDULOS CABINA PDT
						DE ACUERDO A DISEÑO-VER ANEXO 02	
		01 TIPO 1				01	04 TIPO 1

Las ubicaciones señaladas son referenciales, la UOSA precisará la ubicación de mobiliario en coordinación con la jefatura del CSC

	INMUEBLE: CS LAS QUINTANAS AVENIDA MANUEL VERA ENRIQUEZ. N° 470- 472- URB. LAS QUINTANAS		DISTRITO: TRUJILLO			
	PROYECTO: IOARR "Reposición masiva de mobiliario para los centros de servicios al contribuyente a nivel nacional" Código único 2556204		PROVINCIA: TRUJILLO			
	ESPECIALIDAD: ARQUITECTURA		PLANO: UBICACIÓN DE MOBILIARIO			
	DIBUJO: DM	ESCALA: GRAF.	HOJA: 01	PROFESIONAL: Arq. Diana Maceda Astorga	REV: Arq. Luis Breña Silveira	LAMINA: A-25 25 DE 56
GERENCIA DE MANTENIMIENTO, SERVICIOS Y PATRIMONIO DIVISIÓN DE MANTENIMIENTO						

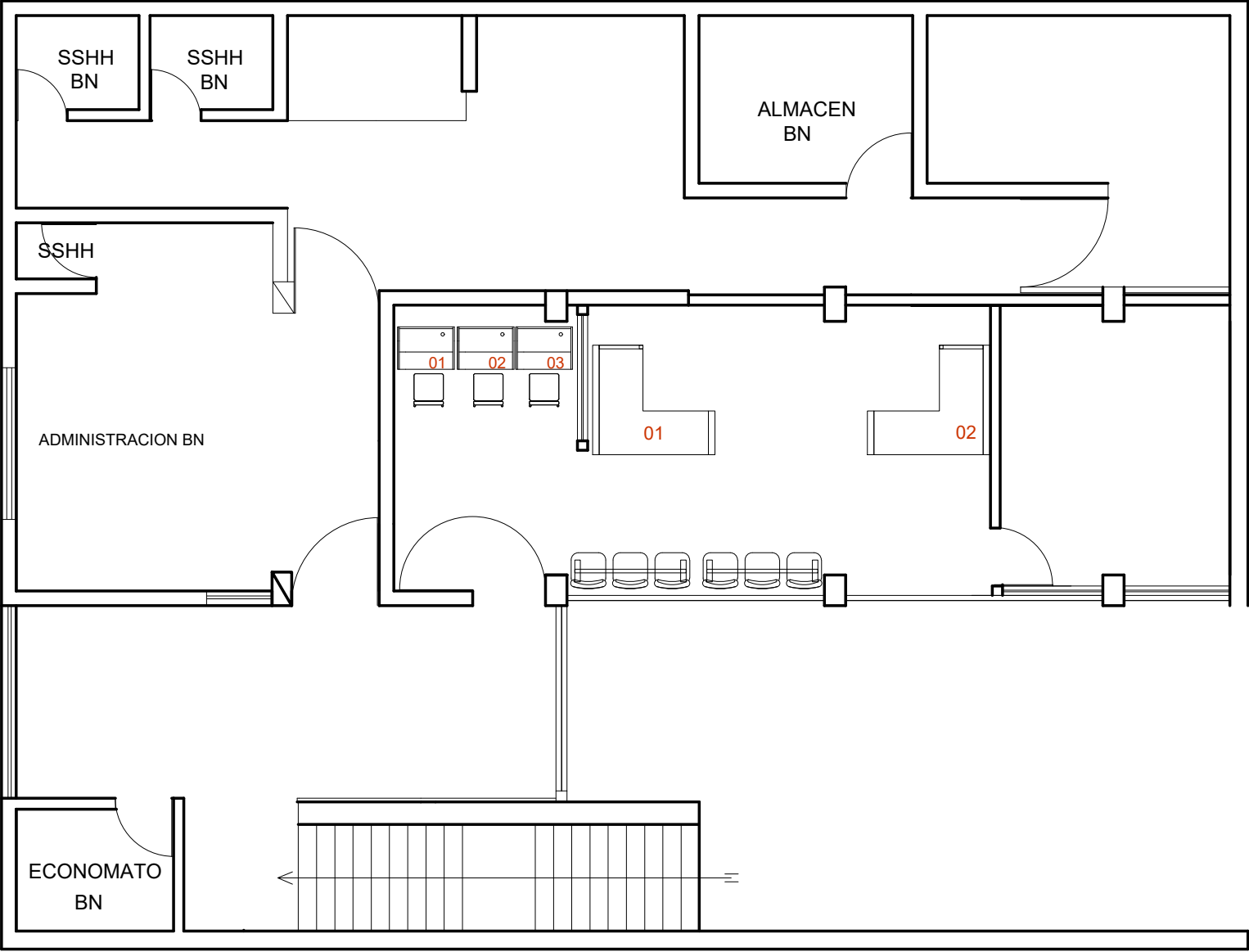

CS HUAMACHUCO (2° piso)

MÓDULOS ORIENTACIÓN	MÓDULOS TRÁMITES	MÓDULOS MESA DE PARTES	MÓDULOS FISCALIZACIÓN	MÓDULOS CONTROL DE LA DEUDA	MÓDULOS COBRANZA COACTIVA	MÓDULOS FILTRO	MÓDULOS CABINA PDT
01							01
02 TIPO 1							03 TIPO 1

Las ubicaciones señaladas son referenciales, la UOSA precisará la ubicación de mobiliario en coordinacion con la jefatura del CSC

INMUEBLE:
CS HUAMACHUCO
JIRON BALTA N° 864 - 2DO PISO

PROYECTO:
IOARR "Reposición masiva de mobiliario para los centros de servicios al contribuyente a nivel nacional"
Código único 2556204

GERENCIA DE MANTENIMIENTO, SERVICIOS Y PATRIMONIO

DIVISIÓN DE MANTENIMIENTO

ESPECIALIDAD :
ARQUITECTURA

PLANO:
UBICACIÓN DE MOBILIARIO

DIBUJO: DM

ESCALA: GRAF.

HOJA: 01

PROFESIONAL:
Arq. Diana Maceda Astorga

REV:
Arq. Luis Breña Silvera

DISTRITO:
HUAMACHUCO

PROVINCIA:
SANCHEZ CARRIÓN

DEPARTAMENTO:
LA LIBERTAD

LAMINA:
A-26
26 DE 56

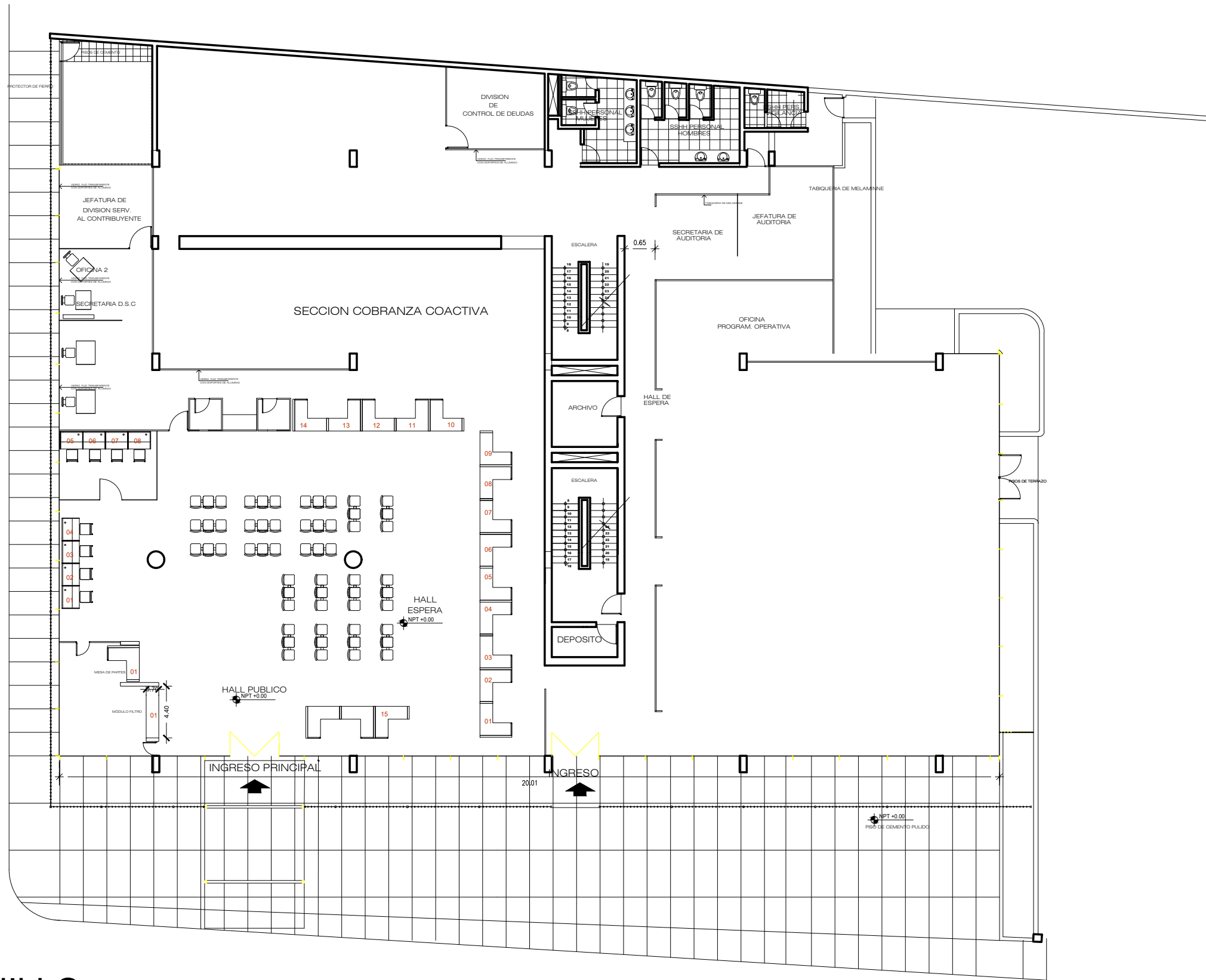

CS TRUJILLO

PRIMER NIVEL

MÓDULOS ORIENTACIÓN	MÓDULOS TRÁMITES	MÓDULOS MESA DE PARTES	MÓDULOS FISCALIZACIÓN	MÓDULOS CONTROL DE LA DEUDA	MÓDULOS COBRANZA COACTIVA	MÓDULOS FILTRO	MÓDULOS CABINA PDT
			DE ACUERDO A DISEÑO-VER ANEXO 02				
15 TIPO 1	03 TIPO 1	01 TIPO 1	01				08 TIPO 1

Las ubicaciones señaladas son referenciales, la UOSA precisará la ubicación de mobiliario en coordinación con la jefatura del CSC

		INMUEBLE: CS TRUJILLO CALLE AGUSTÍN GAMARRA N° 484		DISTRITO: TRUJILLO	
		PROYECTO: IOARR "Reposición masiva de mobiliario para los centros de servicios al contribuyente a nivel nacional" Código único 2556204		PROVINCIA: TRUJILLO	
GERENCIA DE MANTENIMIENTO, SERVICIOS Y PATRIMONIO		ESPECIALIDAD: ARQUITECTURA		PLANO: UBICACIÓN DE MOBILIARIO	
DIVISIÓN DE MANTENIMIENTO		DIBUJO: DM	ESCALA: GRAF.	HOJA: 01	PROFESIONAL: Arq. Diana Maceda Astorga
		REV: Arq. Luis Breña Silvera		LAMINA: A-27 27 DE 56	

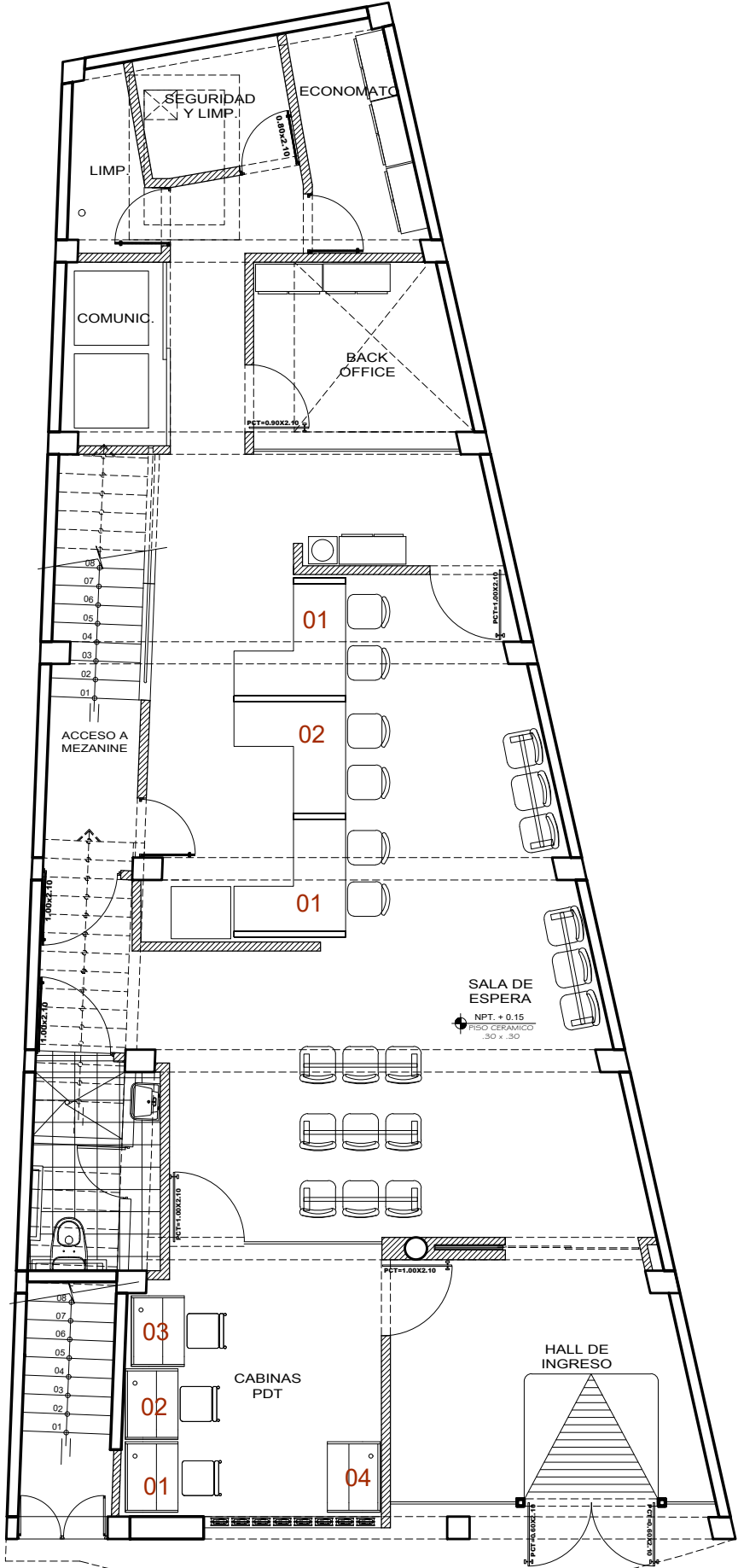

CS BAGUA GRANDE

MÓDULOS ORIENTACIÓN	MÓDULOS TRÁMITES	MÓDULOS MESA DE PARTES	MÓDULOS FISCALIZACIÓN	MÓDULOS CONTROL DE LA DEUDA	MÓDULOS COBRANZA COACTIVA	MÓDULOS FILTRO	MÓDULOS CABINA PDT
02 TIPO 1	01 TIPO 1				01 TIPO 3		04 TIPO 1

Las ubicaciones señaladas son referenciales, la UOSA precisará la ubicación de mobiliario en coordinacion con la jefatura del CSC

GERENCIA DE MANTENIMIENTO, SERVICIOS Y PATRIMONIO

DIVISIÓN DE MANTENIMIENTO

INMUEBLE:

CS BAGUA GRANDE
CALLE HIGOS URCO N° 580 1ER PISO

PROYECTO:

IOARR "Reposición masiva de mobiliario para los centros de servicios al contribuyente a nivel nacional"
Código único 2556204

ESPECIALIDAD:

ARQUITECTURA

PLANO:

UBICACIÓN DE MOBILIARIO

DIBUJO:

DM

ESCALA:

GRAF.

HOJA:

01

PROFESIONAL:

Arq. Diana Maceda Astorga

REV:

Arq. Luis Breña Silvera

DISTRITO:

BAGUA GRANDE

PROVINCIA:

UCTUBAMBA

DEPARTAMENTO:

AMAZONAS

LAMINA:

A-28
28 DE 56

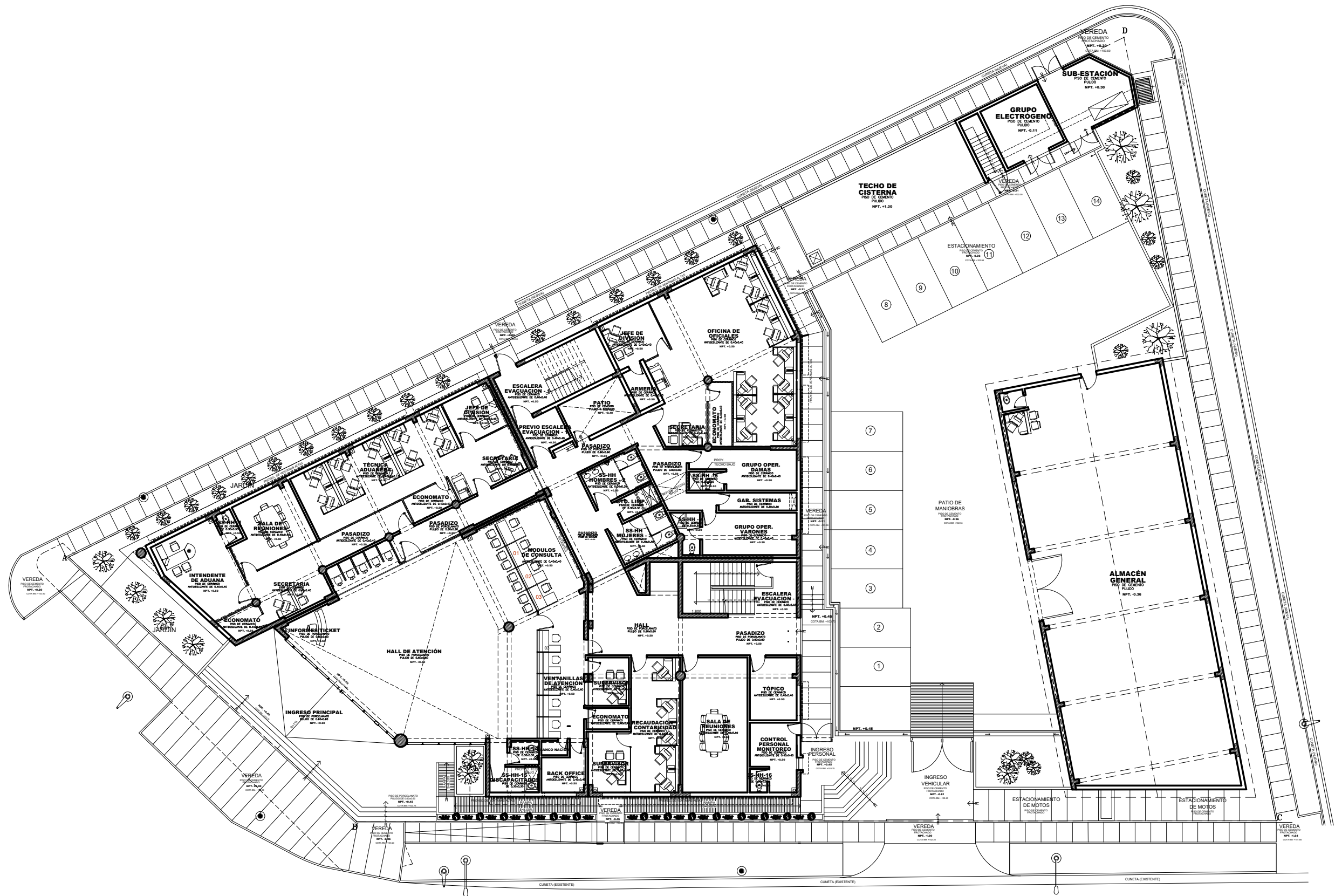

CS LA PUNCHANA

PRIMER NIVEL

MÓDULOS ORIENTACIÓN	MÓDULOS TRÁMITES	MÓDULOS MESA DE PARTES	MÓDULOS FISCALIZACIÓN	MÓDULOS CONTROL DE LA DEUDA	MÓDULOS COBRANZA COACTIVA	MÓDULOS FILTRO	MÓDULOS CABINA PDT
01							
03							
TIPO 1							

Las ubicaciones señaladas son referenciales, la UOSA precisará la ubicación de mobiliario en coordinación con la jefatura del CSC

	INMUEBLE:		CS PUNCHANA		DISTRITO:		PUNCHANA
	PROYECTO:		IOARR "Reposición masiva de mobiliario para los centros de servicios al contribuyente a nivel nacional"		PROVINCIA:		MAYNAS
	ESPECIALIDAD:		ARQUITECTURA		DEPARTAMENTO:		LORETO
	GERENCIA DE MANTENIMIENTO, SERVICIOS Y PATRIMONIO		DIVISIÓN DE MANTENIMIENTO		LÁMINA:		A-29
DIBUJO:		ESCALA:	HOJA:	PROFESIONAL:	REV:		29 DE 56
DM		GRAF.	01	Arq. Diana Maceda Astorga	Arq. Luis Breña Silvera		

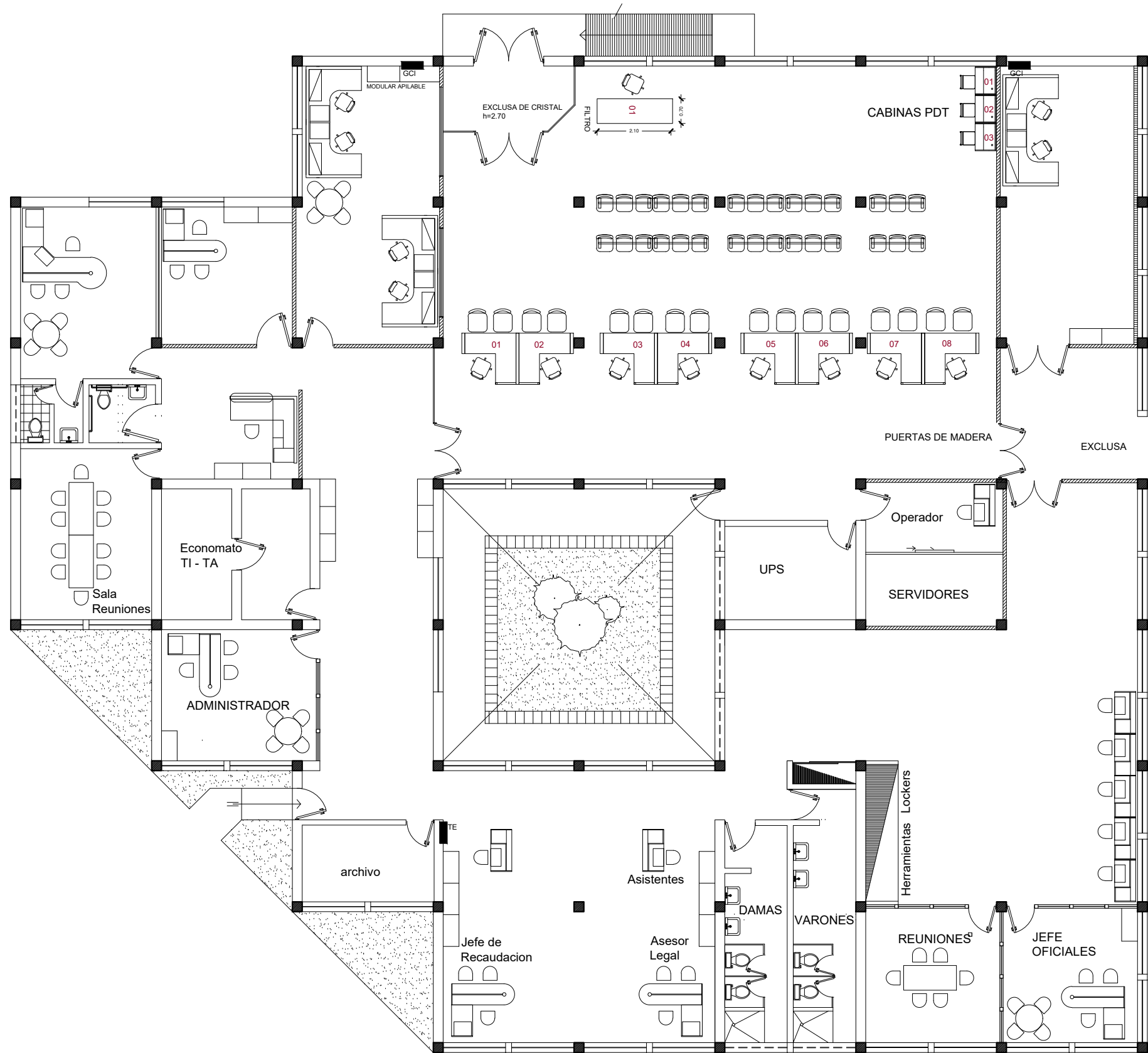

CS MADRE DE DIOS

MÓDULOS ORIENTACIÓN	MÓDULOS TRÁMITES	MÓDULOS MESA DE PARTES	MÓDULOS FISCALIZACIÓN	MÓDULOS CONTROL DE LA DEUDA	MÓDULOS COBRANZA COACTIVA	MÓDULOS FILTRO	MÓDULOS CABINA PDT
01						DE ACUERDO A DISEÑO VER ANEXO 02	01
08 TIPO 1						01	03 TIPO 1

Nota: La OSA/SSA precisaran la ubicación de sillas ergonómicas y módulo de orientación, en coordinación con la jefatura del CSC

 GERENCIA DE MANTENIMIENTO, SERVICIOS Y PATRIMONIO DIVISIÓN DE MANTENIMIENTO	INMUEBLE: CS MADRE DE DIOS JIRON 26 DE DICIEMBRE Nº 157- ZONA URBANA TAMBOPATA MZ R LOTE 1		DISTRITO: TAMBOPATA	
	PROYECTO: IOARR "Reposición masiva de mobiliario para los centros de servicios al contribuyente a nivel nacional" Código único 2556204		PROVINCIA: TAMBOPATA	
	ESPECIALIDAD: ARQUITECTURA		PLANO: UBICACIÓN DE MOBILIARIO	
	DIBUJO: DM	ESCALA: GRAF.	HOJA: 01	PROFESIONAL: Arq. Diana Maceda Astorga REV: Arq. Luis Breña Silvera
			DEPARTAMENTO: MADRE DE DIOS	
			LAMINA: A-30 30 DE 56	

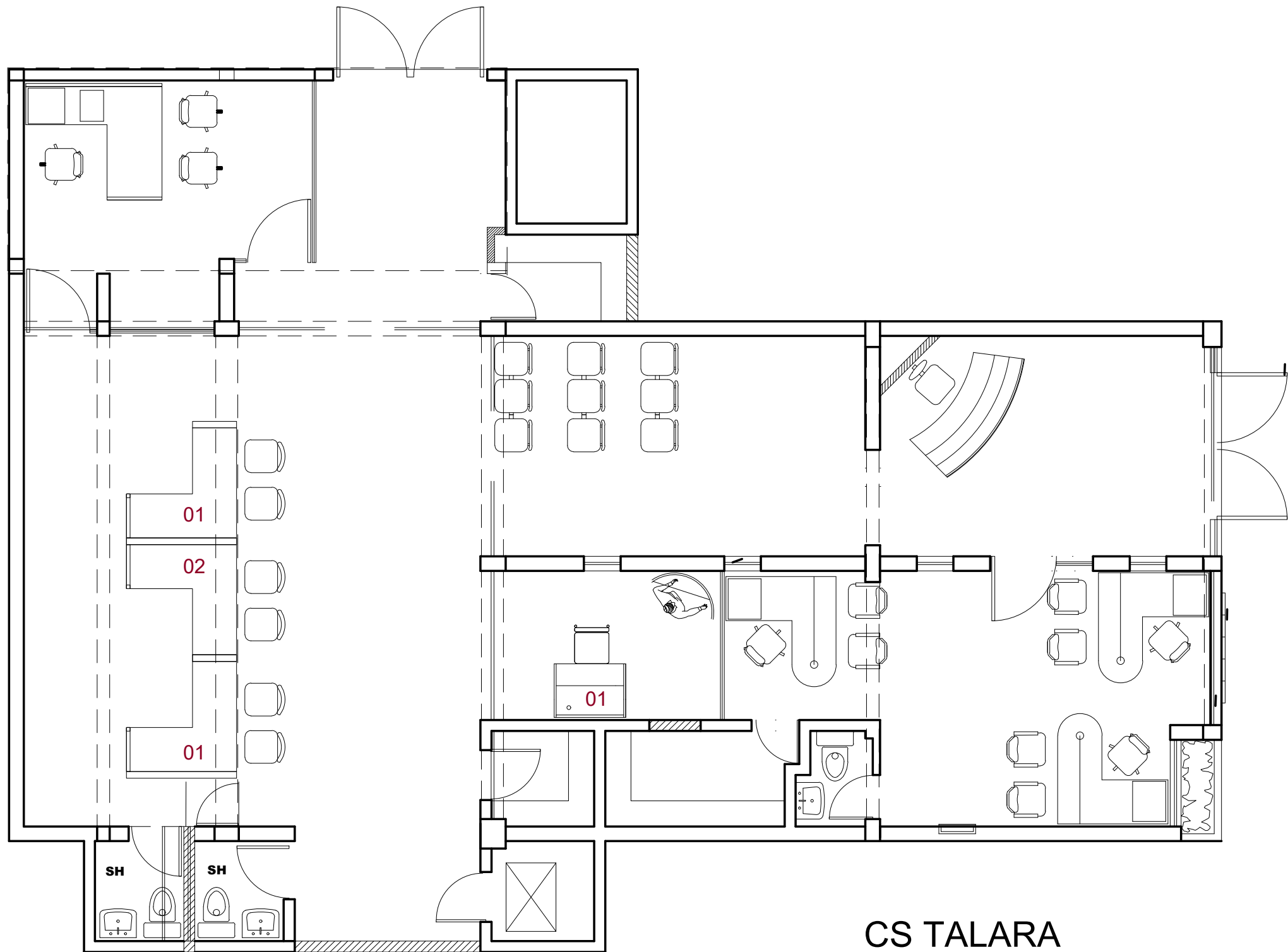

CS TALARA

MÓDULOS ORIENTACIÓN	MÓDULOS TRÁMITES	MÓDULOS MESA DE PARTES	MÓDULOS FISCALIZACIÓN	MÓDULOS CONTROL DE LA DEUDA	MÓDULOS COBRANZA COACTIVA	MÓDULOS FILTRO	MÓDULOS CABINA PDT
01	01						01
02 TIPO 1	01 TIPO 1						01 TIPO 1

Nota: La OSA/SSA precisaran la ubicación de sillas ergonómicas y módulo de orientación, en coordinación con la jefatura del CSC



GERENCIA DE MANTENIMIENTO, SERVICIOS Y PATRIMONIO

DIVISIÓN DE MANTENIMIENTO

INMUEBLE:
CS TALARA
AVENIDA BOLOGNESI B-157- OF.101

PROYECTO:
IOARR "Reposición masiva de mobiliario para los centros de servicios al contribuyente a nivel nacional"
Código único 2556204

ESPECIALIDAD :
ARQUITECTURA

PLANO:
UBICACIÓN DE MOBILIARIO

DIBUJO:
DM

ESCALA:
GRAF.

HOJA:
01

PROFESIONAL:
Arq. Diana Maceda Astorga

REV:
Arq. Luis Breña Silvera

DISTRITO:
PARIÑAS

PROVINCIA:
TALARA

DEPARTAMENTO:
PIURA

LAMINA:
A-31
31 DE 56

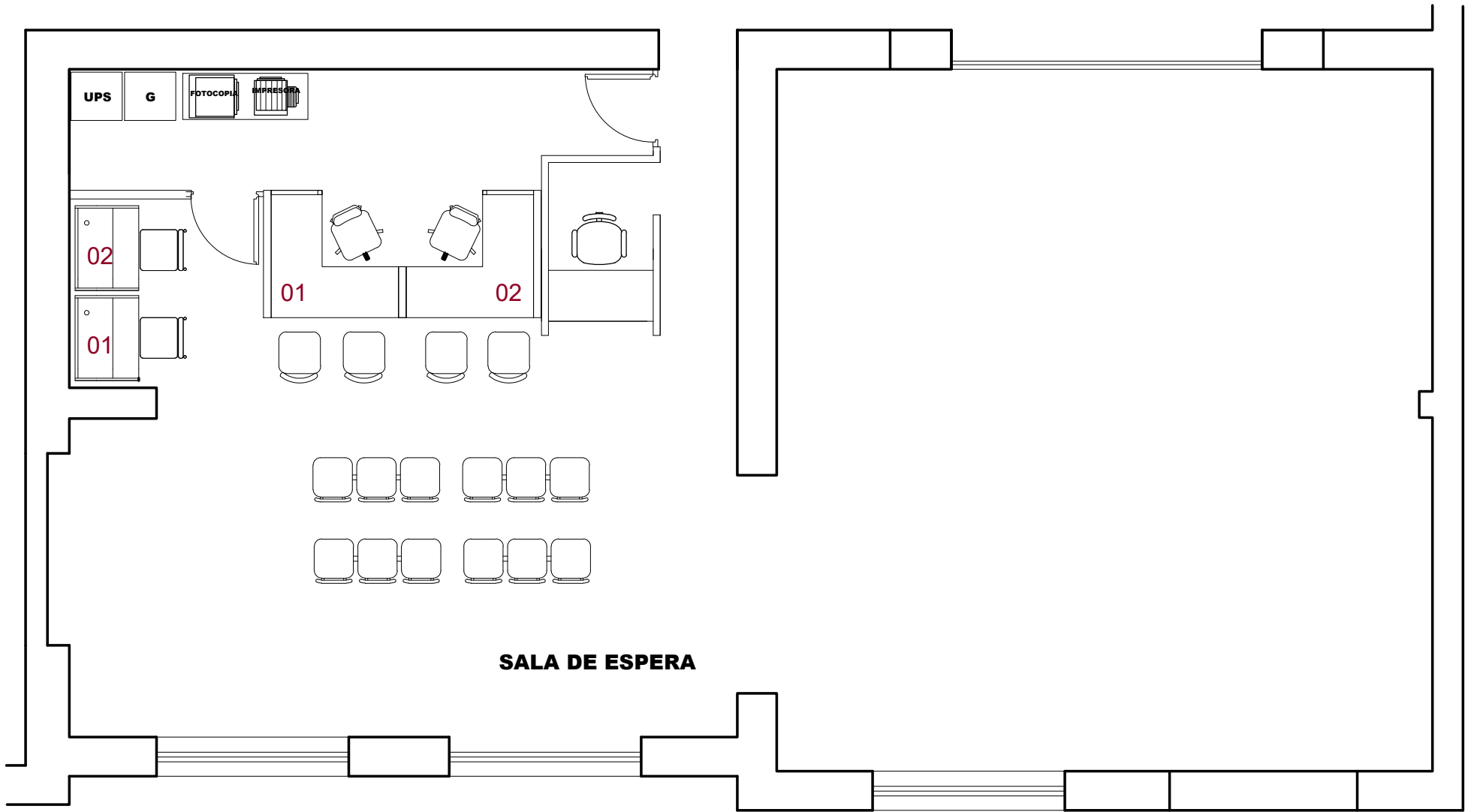

CS CHULUCANAS

MÓDULOS ORIENTACIÓN	MÓDULOS TRÁMITES	MÓDULOS MESA DE PARTES	MÓDULOS FISCALIZACIÓN	MÓDULOS CONTROL DE LA DEUDA	MÓDULOS COBRANZA COACTIVA	MÓDULOS FILTRO	MÓDULOS CABINA PDT
01 TIPO 1	01 TIPO 1						02 TIPO 1

Nota: La OSA/SSA precisaran la ubicación de sillas ergonómicas y módulo de orientación, en coordinación con la jefatura del CSC



GERENCIA DE MANTENIMIENTO, SERVICIOS Y PATRIMONIO

DIVISIÓN DE MANTENIMIENTO

INMUEBLE:				CS CHULUCANAS JIRON CUZCO N° 421 - MUNICIPALIDAD DE CHULUCANAS				DISTRITO: CHULUCANAS	
PROYECTO:				IOARR "Reposición masiva de mobiliario para los centros de servicios al contribuyente a nivel nacional" Código único 2556204				PROVINCIA: MORROPON	
ESPECIALIDAD:		ARQUITECTURA		PLANO:				DEPARTAMENTO: PIURA	
DIBUJO:		ESCALA:		HOJA:		PROFESIONAL:		LAMINA:	
DM		GRAF.		01		Arq. Diana Maceda Astorga		A-32 32 DE 56	
				REV:		Arq. Luis Breña Silvera			

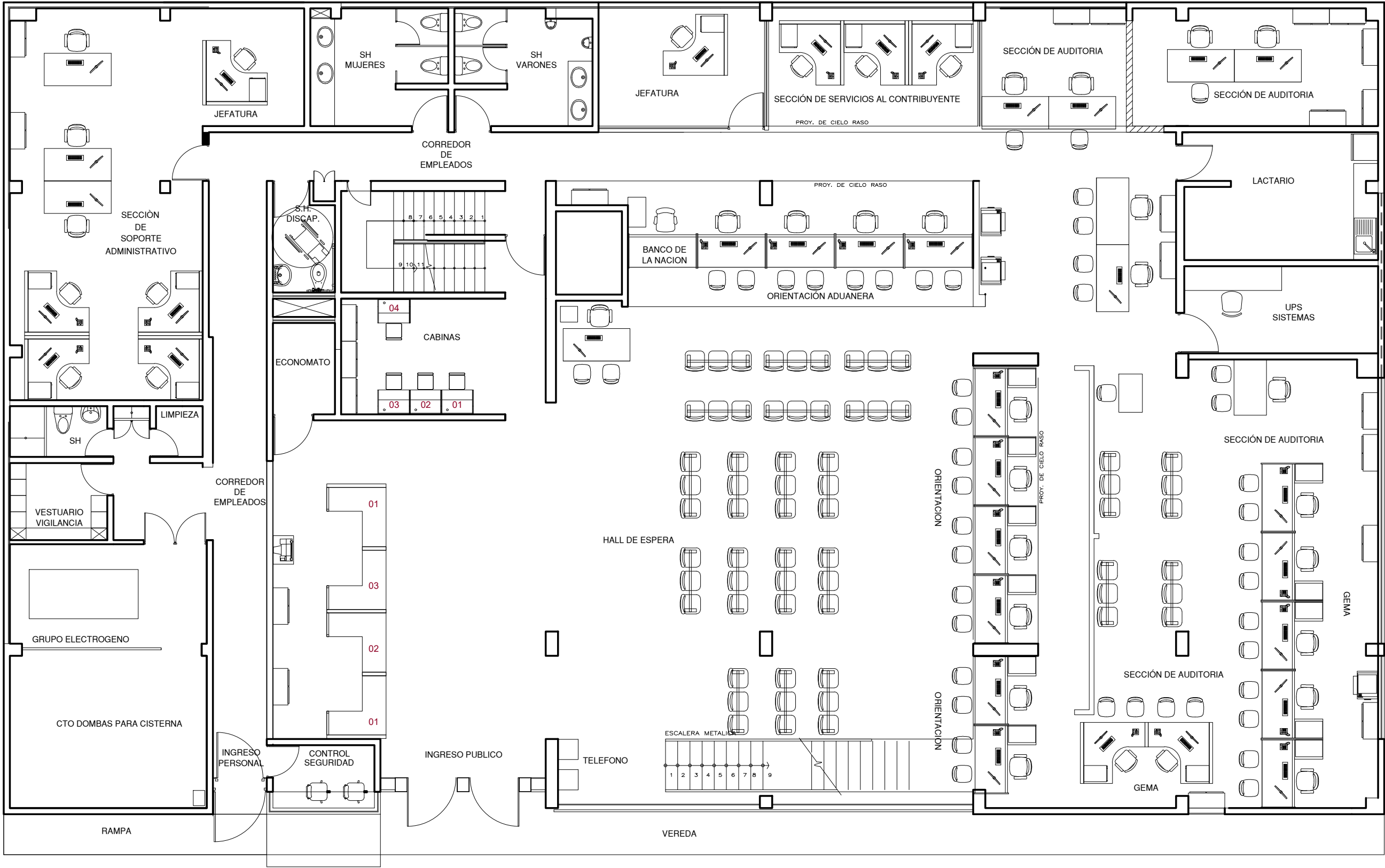

CS CHIMBOTE

MÓDULOS ORIENTACIÓN	MÓDULOS TRÁMITES	MÓDULOS MESA DE PARTES	MÓDULOS FISCALIZACIÓN	MÓDULOS CONTROL DE LA DEUDA	MÓDULOS COBRANZA COACTIVA	MÓDULOS FILTRO	MÓDULOS CABINA PDT
01 TIPO 1	03 TIPO 1						04 TIPO 1

Nota: Las ubicaciones son referenciales, las OSA/SSA precisaran la ubicación de mobiliario, en coordinación con la jefatura del CSC

	INMUEBLE: CS CHIMBOTE JIRON FRANCISCO BOLOGNESI 507 Y MANUEL VILLAVICENCIO 218-236-242-244-246-248. Mz.13 Lote 01 CHIMBOTE				DISTRITO: CHIMBOTE
	PROYECTO: IOARR "Reposición masiva de mobiliario para los centros de servicios al contribuyente a nivel nacional" Código único 2556204				PROVINCIA: SANTA
	ESPECIALIDAD : ARQUITECTURA				DEPARTAMENTO: ANCASH
	GERENCIA DE MANTENIMIENTO, SERVICIOS Y PATRIMONIO DIVISIÓN DE MANTENIMIENTO				LAMINA: A-33 33 DE 56
DIBUJO: DM		ESCALA: GRAF.	HOJA: 01	PROFESIONAL: Arq. Diana Maceda Astorga	REV: Arq. Luis Breña Silvera

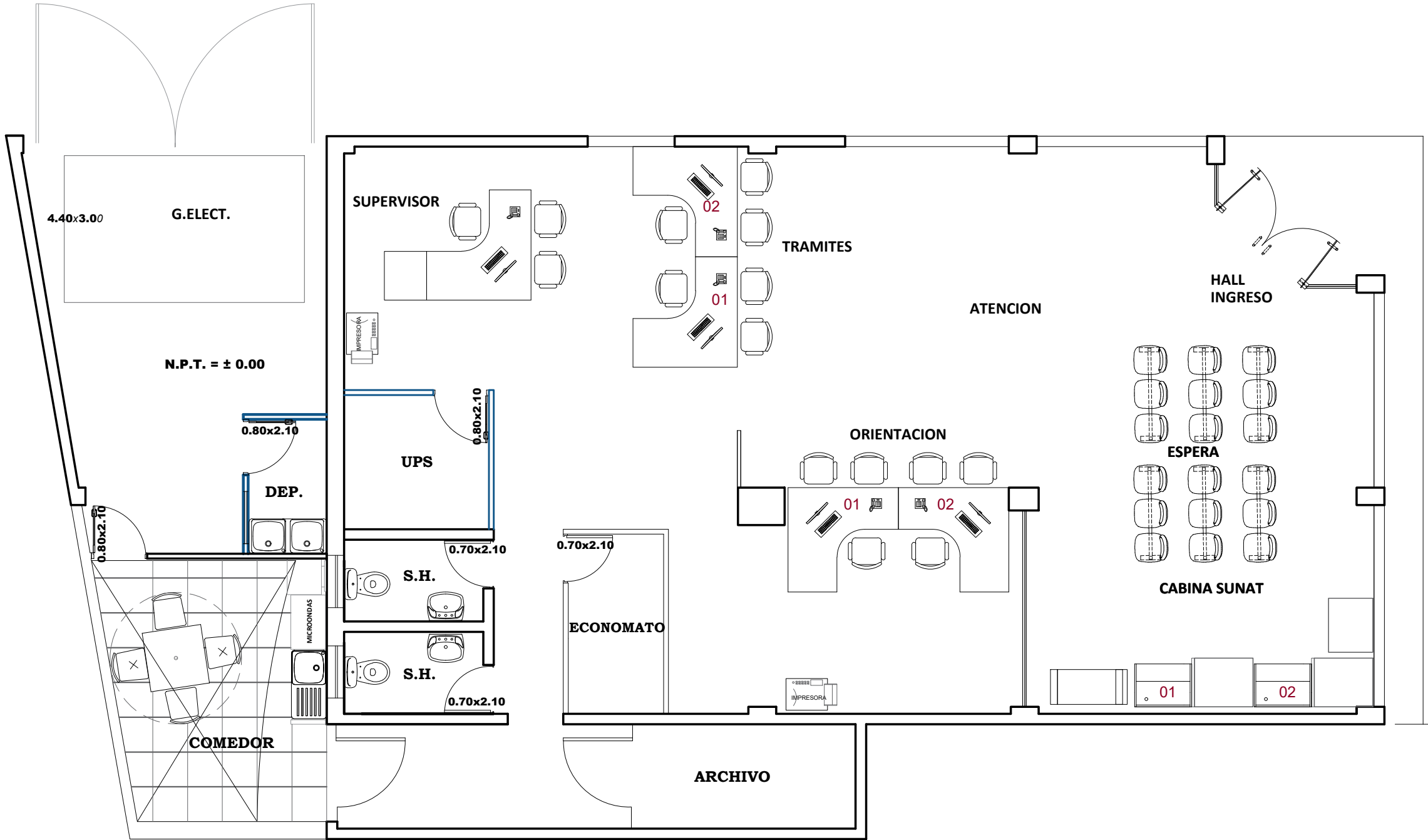

CS BARRANCA

MÓDULOS ORIENTACIÓN	MÓDULOS TRÁMITES	MÓDULOS MESA DE PARTES	MÓDULOS FISCALIZACIÓN	MÓDULOS CONTROL DE LA DEUDA	MÓDULOS COBRANZA COACTIVA	MÓDULOS FILTRO	MÓDULOS CABINA PDT
02 TIPO 1	02 TIPO 1						02 TIPO 1

Nota: Las ubicaciones son referenciales, las OSA/SSA precisaran la ubicación del mobiliario, en coordinación con la jefatura del CSC

GERENCIA DE MANTENIMIENTO, SERVICIOS Y PATRIMONIO

DIVISIÓN DE MANTENIMIENTO

INMUEBLE:

CS BARRANCA

JIRON BERENICE DÁVILA NAPURÍ (OESTE) N° 298, URB. INDEPENDENCIA MZ C LOTE 16

PROYECTO:

IOARR "Reposición masiva de mobiliario para los centros de servicios al contribuyente a nivel nacional"

Código único 2556204

ESPECIALIDAD :

ARQUITECTURA

PLANO:

UBICACIÓN DE MOBILIARIO

DIBUJO:

DM

ESCALA:

GRAF.

HOJA:

01

PROFESIONAL:

Arq. Diana Maceda Astorga

REV:

Arq. Luis Breña Silvera

DISTRITO:

BARRANCA

PROVINCIA:

BARRANCA

DEPARTAMENTO:

LIMA

LAMINA:

A-34

34 DE 56

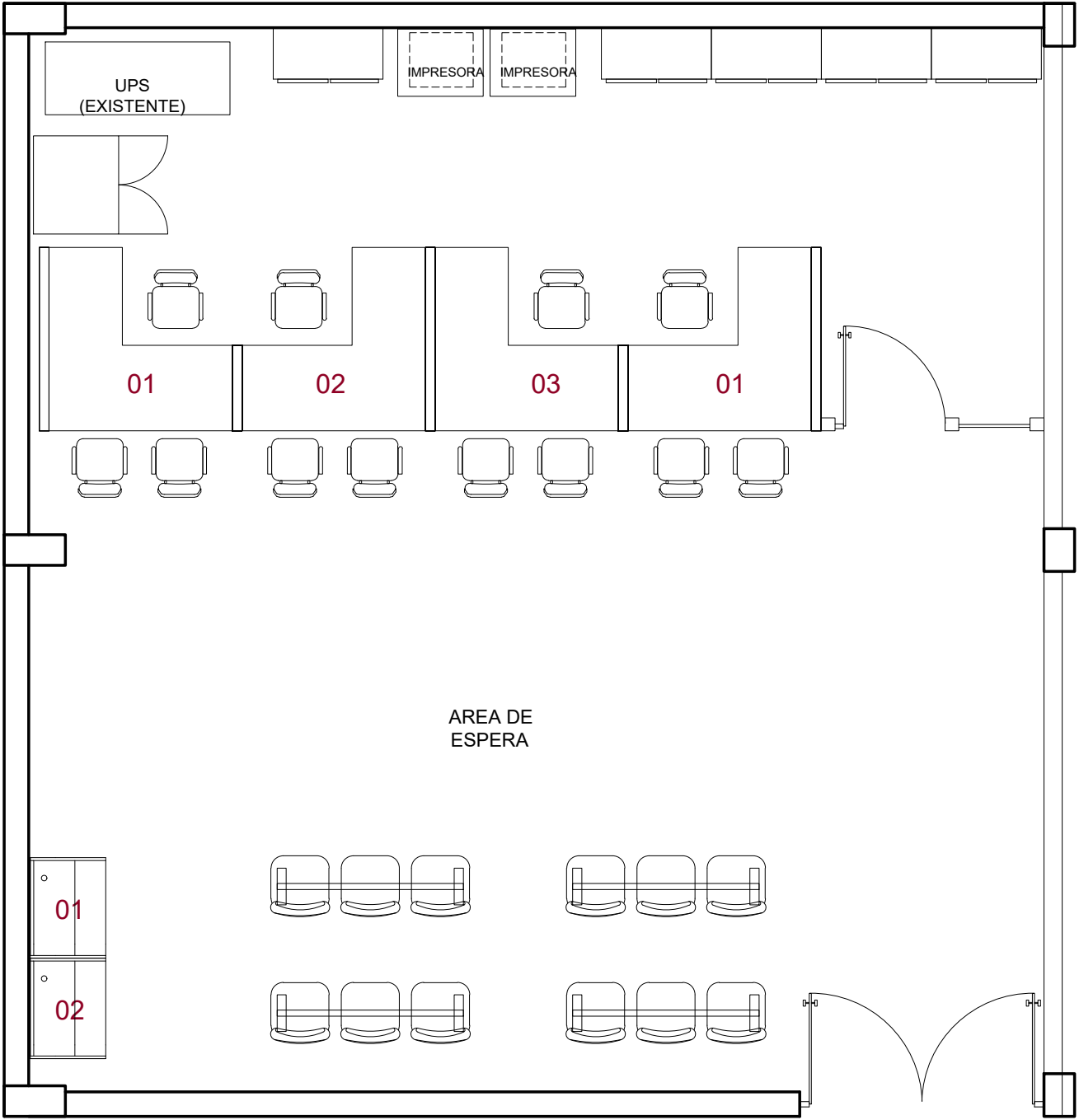

CS HUARAL

MÓDULOS ORIENTACIÓN	MÓDULOS TRÁMITES	MÓDULOS MESA DE PARTES	MÓDULOS FISCALIZACIÓN	MÓDULOS CONTROL DE LA DEUDA	MÓDULOS COBRANZA COACTIVA	MÓDULOS FILTRO	MÓDULOS CABINA PDT
03 TIPO 1	01 TIPO 1						02 TIPO 1

Nota: Las ubicaciones son referenciales, las OSA/SSA precisaran la ubicación del mobiliario, en coordinación con la jefatura del CSC

INMUEBLE:

CS HUARAL
AVENIDA BENJAMIN VISQUERRA Nº 219

PROYECTO:

IOARR "Reposición masiva de mobiliario para los centros de servicios al contribuyente a nivel nacional"
Código único 2556204

GERENCIA DE MANTENIMIENTO, SERVICIOS Y PATRIMONIO

DIVISIÓN DE MANTENIMIENTO

ESPECIALIDAD :
ARQUITECTURA

PLANO:
UBICACIÓN DE MOBILIARIO

DIBUJO: DM

ESCALA: GRAF.

HOJA: 01

PROFESIONAL:
Arq. Diana Maceda Astorga

REV:
Arq. Luis Breña Silvera

DISTRITO:
HUARAL

PROVINCIA:
HUARAL

DEPARTAMENTO:
LIMA

LAMINA:
A-35
35 DE 56

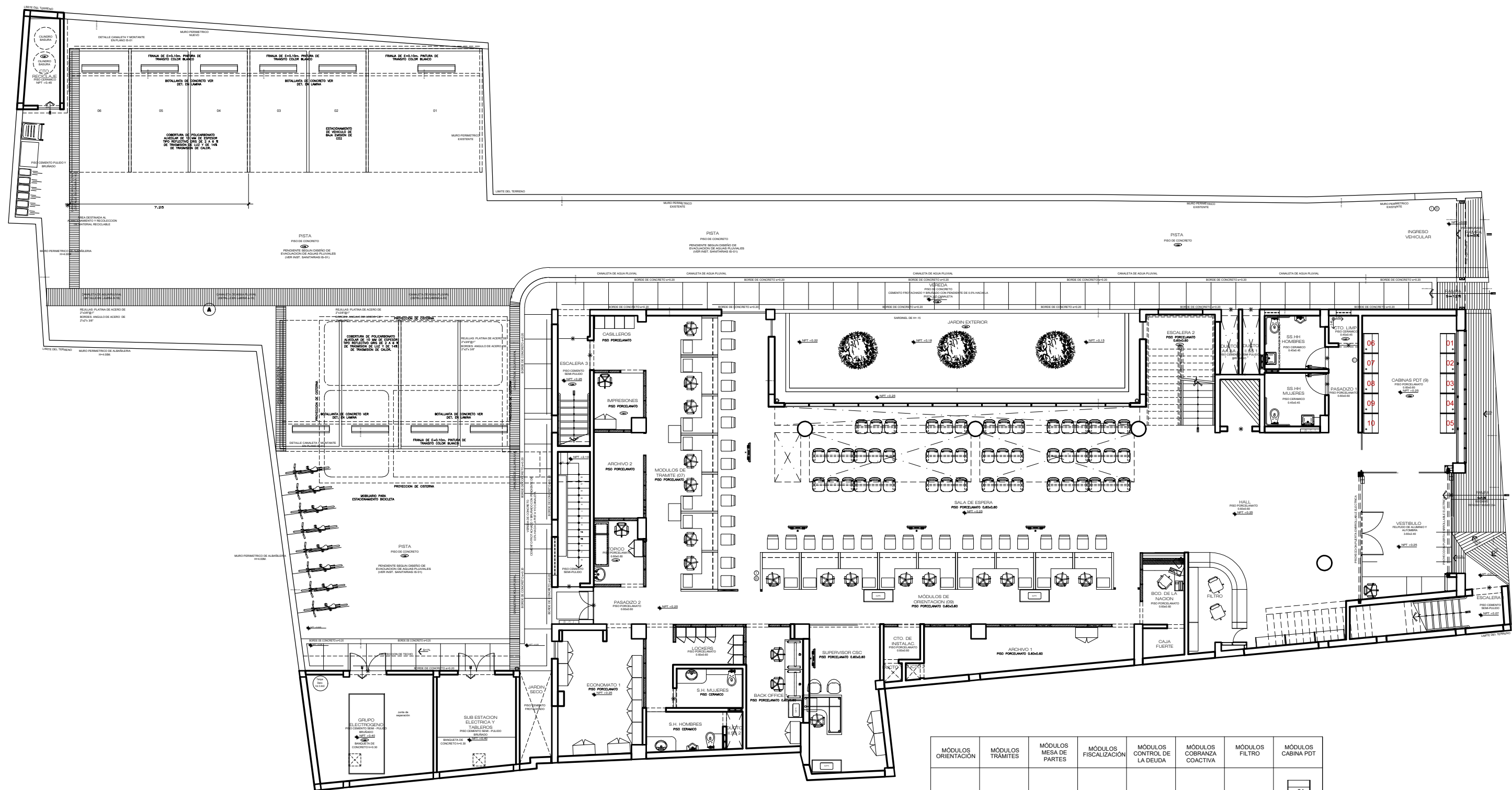

MÓDULOS ORIENTACION	MÓDULOS TRÁMITES	MÓDULOS MESA DE PARTES	MÓDULOS FISCALIZACION	MÓDULOS CONTROL DE LA DEUDA	MÓDULOS COBRANZA COACTIVA	MÓDULOS FILTRO	MÓDULOS CABINA PDT
							01
							10 TIPO 1

Nota: Las ubicaciones son referenciales, las OSA/SSA precisaran la ubicación del mobiliario, en coordinación con la jefatura del CSC

CS HUÁNUCO - 1° piso



GERENCIA DE MANTENIMIENTO, SERVICIOS Y PATRIMONIO
DIVISIÓN DE MANTENIMIENTO

INMUEBLE: **CS HUÁNUCO**
JR. LIBERTAD N° 664-668

PROYECTO: **IOARR "Reposición masiva de mobiliario para los centros de servicios al contribuyente a nivel nacional"**
Código único 2556204

ESPECIALIDAD: **ARQUITECTURA**

DIBUJO: **DM** ESCALA: **GRAF.** HOJA: **01**

PLANO: **UBICACIÓN DE MOBILIARIO**

PROFESIONAL: **Arq. Diana Maceda Astorga** REV: **Arq. Luis Breña Silvera**

DISTRITO: **HUÁNUCO**
PROVINCIA: **HUÁNUCO**
DEPARTAMENTO: **HUÁNUCO**
LAMINA: **A-36a**
36 DE 56

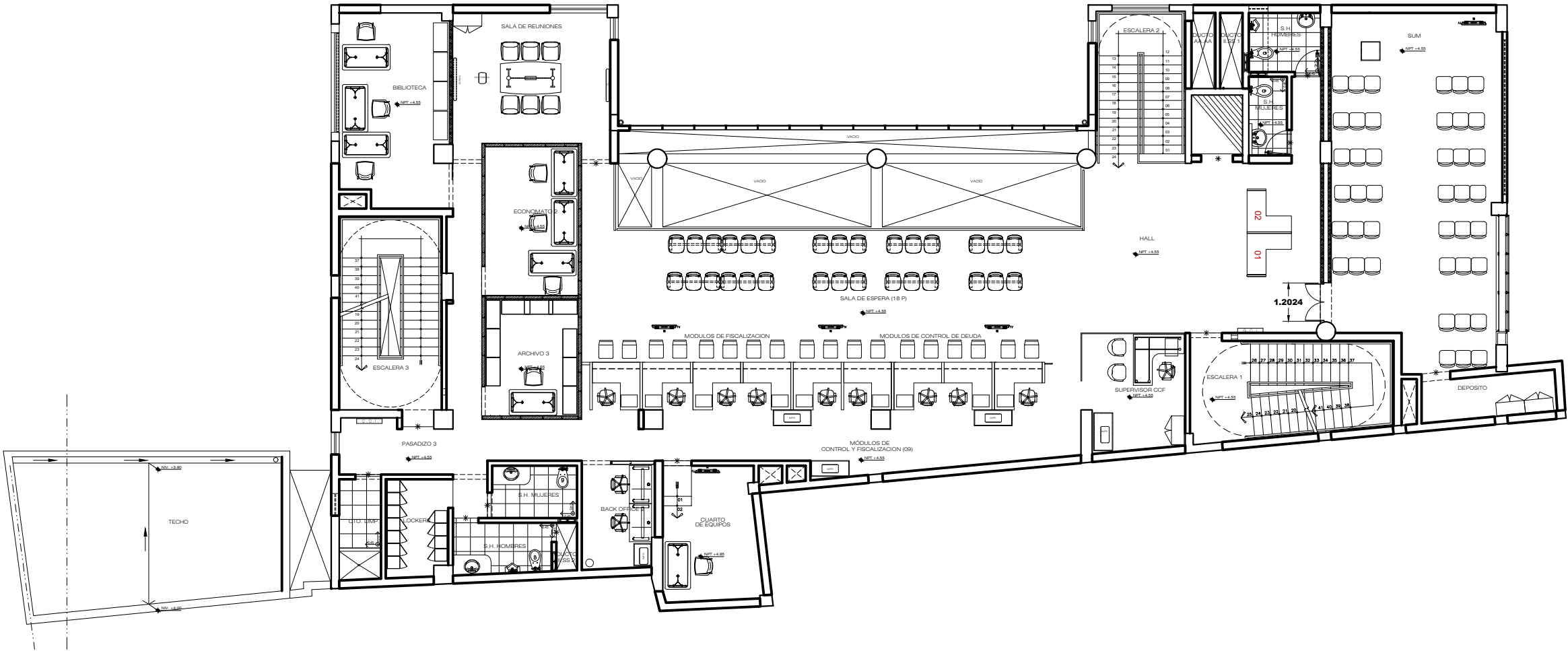

MÓDULOS ORIENTACIÓN	MÓDULOS TRÁMITES	MÓDULOS MESA DE PARTES	MÓDULOS FISCALIZACIÓN	MÓDULOS CONTROL DE LA DEUDA	MÓDULOS COBRANZA COACTIVA	MÓDULOS FILTRO	MÓDULOS CABINA PDT
				01			
				02 TIPO 2			

Nota: Las ubicaciones son referenciales, las OSA/SSA precisaran la ubicación del mobiliario, en coordinación con la jefatura del CSC

CS HUÁNUCO 2° piso



GERENCIA DE MANTENIMIENTO, SERVICIOS Y PATRIMONIO
DIVISIÓN DE MANTENIMIENTO

INMUEBLE:
CS HUÁNUCO
JR. LIBERTAD N° 664-668

PROYECTO:
IOARR "Reposición masiva de mobiliario para los centros de servicios al contribuyente a nivel nacional"
Código único 2556204

ESPECIALIDAD:
ARQUITECTURA

DIBUJO: DM

ESCALA: GRAF.

HOJA: 01

PLANO:
UBICACIÓN DE MOBILIARIO

PROFESIONAL:
Arq. Diana Maceda Astorga

REV:
Arq. Luis Breña Silvera

DISTRITO:
HUÁNUCO

PROVINCIA:
HUÁNUCO

DEPARTAMENTO:
HUÁNUCO

LAMINA:
A-36b
36 DE 56

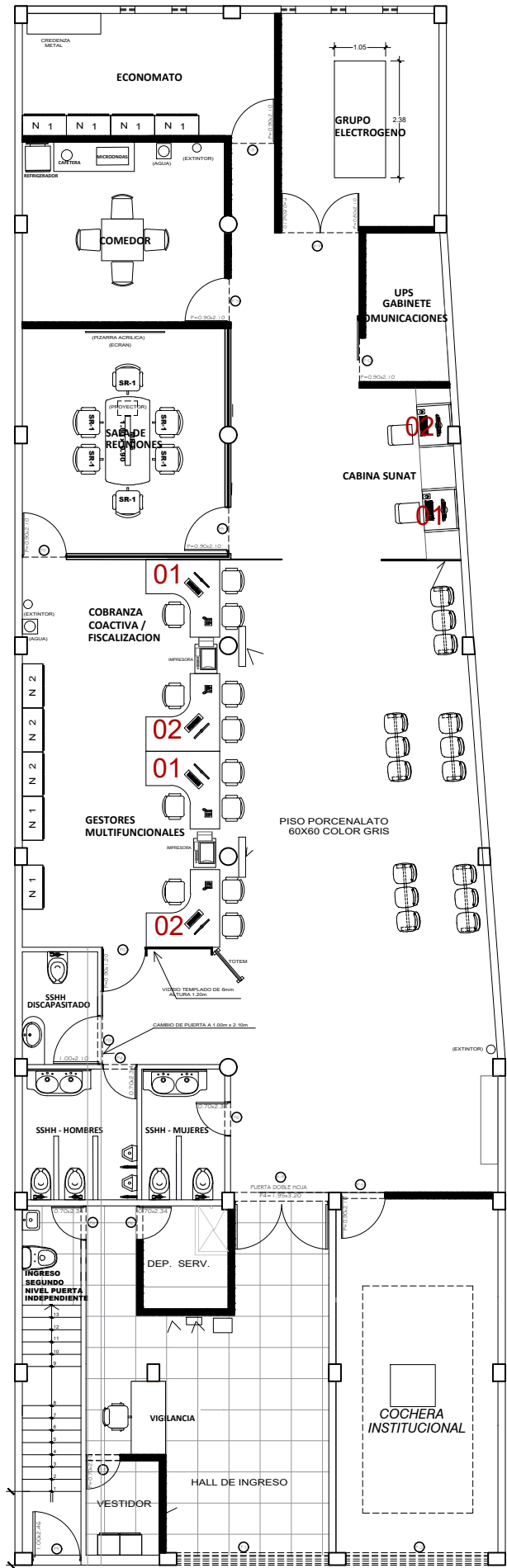

MÓDULOS ORIENTACIÓN	MÓDULOS TRÁMITES	MÓDULOS MESA DE PARTES	MÓDULOS FISCALIZACIÓN	MÓDULOS CONTROL DE LA DEUDA	MÓDULOS COBRANZA COACTIVA	MÓDULOS FILTRO	MÓDULOS CABINA PDT
01	01						01
02 TIPO 1	02 TIPO 1						02 TIPO 1

Nota: Las ubicaciones son referenciales, las OSA/SSA precisaran la ubicación del mobiliario, en coordinación con la jefatura del CSC

CS PASCO

	INMUEBLE: CS PASCO AV. PERU S/N - SECTOR IV COLUMNA PASCO		DISTRITO: YANACANCHA	
	PROYECTO: IOARR "Reposición masiva de mobiliario para los centros de servicios al contribuyente a nivel nacional" Código único 2556204		PROVINCIA: PASCO	
GERENCIA DE MANTENIMIENTO, SERVICIOS Y PATRIMONIO DIVISIÓN DE MANTENIMIENTO	ESPECIALIDAD : ARQUITECTURA		PLANO: UBICACIÓN DE MOBILIARIO	
	DIBUJO: DM	ESCALA: GRAF.	HOJA: 01	PROFESIONAL: Arq. Diana Maceda Astorga
REV: Arq. Luis Breña Silvera				LAMINA: A-37 37 DE 56

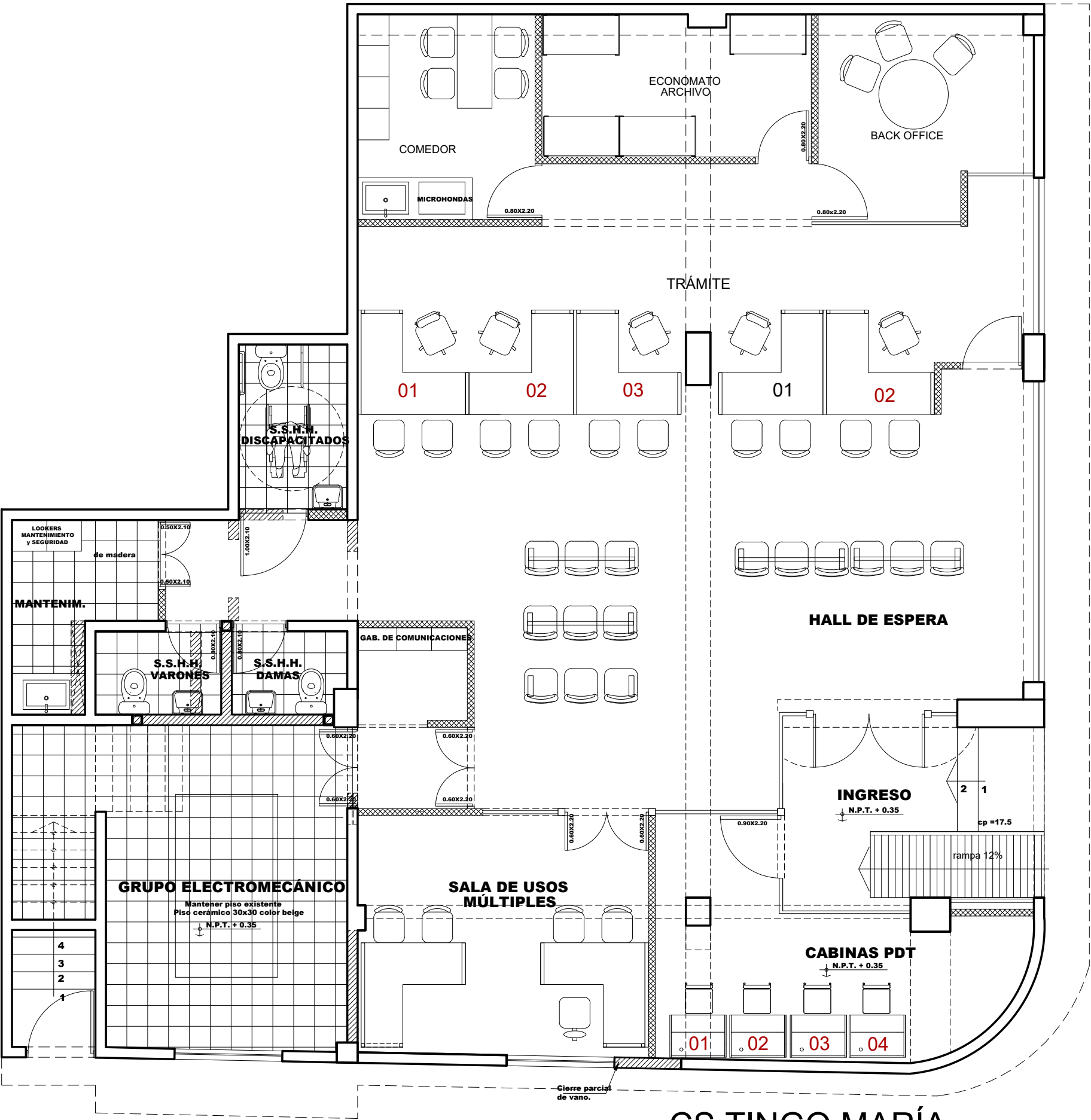

CS TINGO MARÍA

MÓDULOS ORIENTACION	MÓDULOS TRÁMITES	MÓDULOS MESA DE PARTES	MÓDULOS FISCALIZACIÓN	MÓDULOS CONTROL DE LA DEUDA	MÓDULOS COBRANZA COACTIVA	MÓDULOS FILTRO	MÓDULOS CABINA PDT
01 TIPO 1	01 TIPO 1						01 TIPO 2
02 TIPO 1	03 TIPO 1						04 TIPO 2

Nota: Las ubicaciones son referenciales, las OSA/SSA precisaran la ubicación del mobiliario, en coordinación con la jefatura del CSC



GERENCIA DE MANTENIMIENTO, SERVICIOS Y PATRIMONIO

DIVISIÓN DE MANTENIMIENTO

INMUEBLE:

CS TINGO MARÍA

JIRON ALAMEDA PERÚ N° 307

PROYECTO:

IOARR "Reposición masiva de mobiliario para los centros de servicios al contribuyente a nivel nacional"

Código único 2556204

ESPECIALIDAD:

ARQUITECTURA

PLANO:

UBICACIÓN DE MOBILIARIO

DIBUJO | ESCALA:

DM | GRAF. | 01

PROFESIONAL:

Arq. Diana Maceda Astorga

REV:

Arq. Luis Breña Silvera

DISTRITO:

RUPA RUPA

PROVINCIA:

LEONCIO PRADO

DEPARTAMENTO:

TINGO MARÍA

LÁMINA:

A-38

38 DE 56

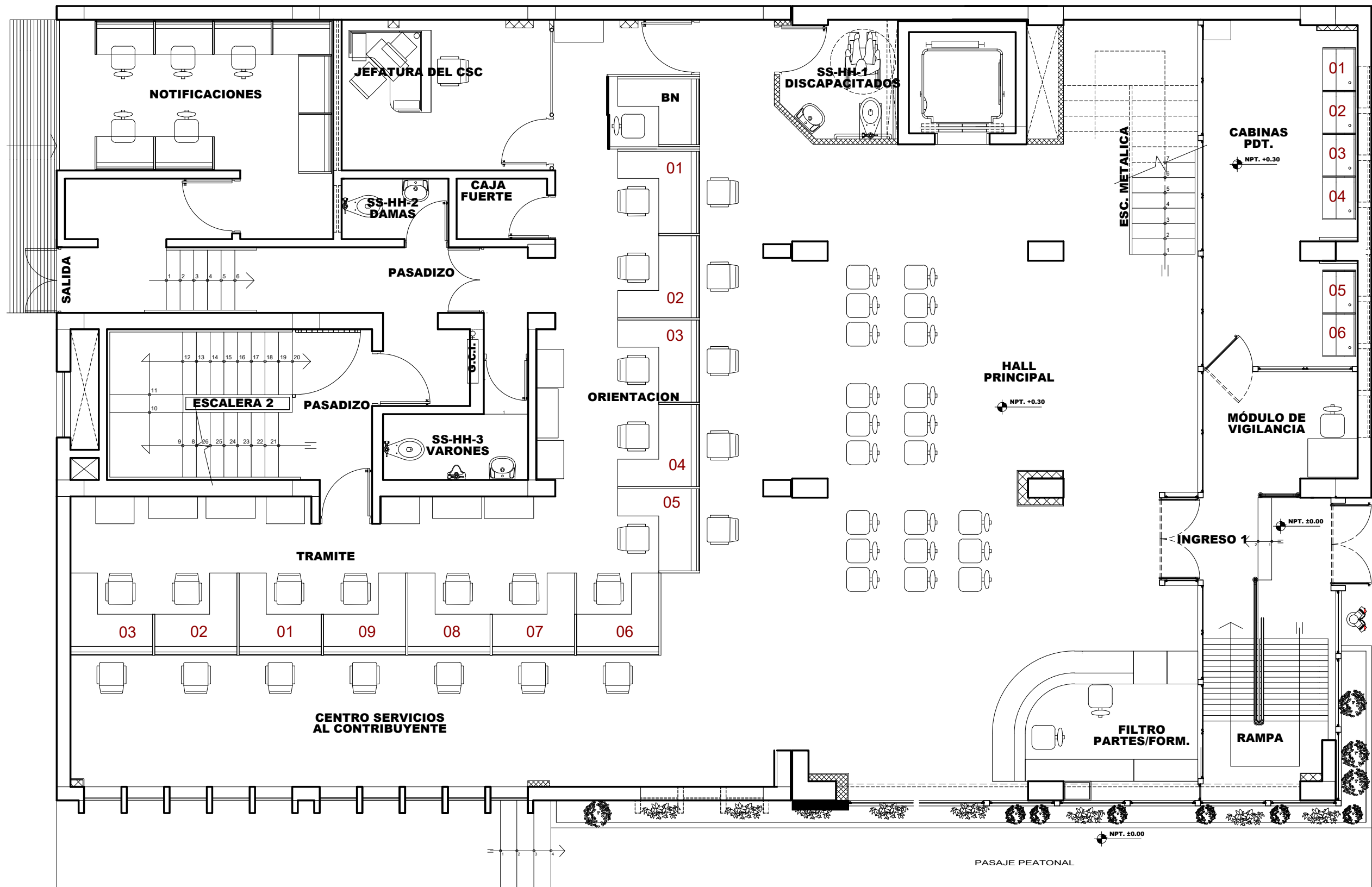

CS HUARAZ

MÓDULOS ORIENTACIÓN	MÓDULOS TRÁMITES	MÓDULOS MESA DE PARTES	MÓDULOS FISCALIZACIÓN	MÓDULOS CONTROL DE LA DEUDA	MÓDULOS COBRANZA COACTIVA	MÓDULOS FILTRO	MÓDULOS CABINA PDT
01	01						01
09 TIPO 2	03 TIPO 2						06 TIPO 1

Las ubicaciones señaladas son referenciales, la UOSA precisará la ubicación de mobiliario en coordinación con la jefatura del CSC

 GERENCIA DE MANTENIMIENTO, SERVICIOS Y PATRIMONIO DIVISIÓN DE MANTENIMIENTO	INMUEBLE: CS HUARAZ <small>JIRÓN SIMÓN BOLÍVAR N° 694 - COMERCIAL DE HUARAZ</small>		DISTRITO: HUARAZ	
	PROYECTO: IOARR "Reposición masiva de mobiliario para los centros de servicios al contribuyente a nivel nacional" Código único 2556204		PROVINCIA: HUARAZ	
	ESPECIALIDAD: ARQUITECTURA		DEPARTAMENTO: ANCASH	
	DIBUJO: DM	ESCALA: GRAF.	HOJA: 01	PROFESIONAL: Arq. Diana Maceda Astorga
			PLANO: UBICACIÓN DE MOBILIARIO	REV: Arq. Luis Breña Silvera
				LAMINA: A-39 39 DE 56



MÓDULOS ORIENTACION	MÓDULOS TRAMITES	MÓDULOS MESA DE PARTES	MÓDULOS FISCALIZACION	MÓDULOS CONTROL DE LA DEUDA	MÓDULOS COBRANZA COACTIVA	MÓDULOS FILTRO	MÓDULOS CABINA POT
01							01
06							03
TIPO 1							TIPO 1

CS PUNO

Las ubicaciones señaladas son referenciales, la UOSA precisará la ubicación de mobiliario en coordinacion con la jefatura del CSC

 GERENCIA DE MANTENIMIENTO, SERVICIOS Y PATRIMONIO DIVISIÓN DE MANTENIMIENTO	INMUEBLE: CS PUNO JIRON AREQUIPA Nº 126		DISTRITO: PUNO	
	PROYECTO: IOARR "Reposición masiva de mobiliario para los centros de servicios al contribuyente a nivel nacional" Código único 2556204		PROVINCIA: PUNO	
	ESPECIALIDAD: ARQUITECTURA		DEPARTAMENTO: PUNO	
	PLANO: UBICACIÓN DE MOBILIARIO		LAMINA: A-41	
DIBUJO: ESCALA: DM GRAF. 01		PROFESIONAL: Arq. Diana Maceda Astorga		REV: Arq. Luis Breña Silvera
				41 DE 56

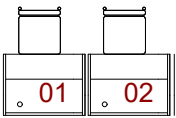
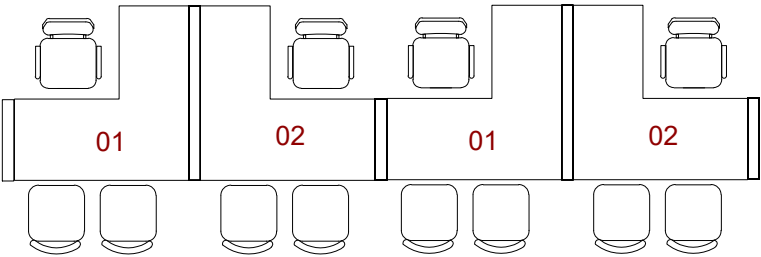

MÓDULOS ORIENTACION	MÓDULOS TRÁMITES	MÓDULOS MESA DE PARTES	MÓDULOS FISCALIZACIÓN	MÓDULOS CONTROL DE LA DEUDA	MÓDULOS COBRANZA COACTIVA	MÓDULOS FILTRO	MÓDULOS CABINA PDT
02 TIPO 1	02 TIPO 1						02 TIPO 2

Las ubicaciones señaladas son referenciales, la UOSA precisará la ubicación de mobiliario en coordinación con la jefatura del CSC.

CS MOYOBAMBA

	INMUEBLE: CS MOYOBAMBA				DISTRITO: MOYOBAMBA	
	PROYECTO: IOARR "Reposición masiva de mobiliario para los centros de servicios al contribuyente a nivel nacional" Código único 2556204				PROVINCIA: MOYOBAMBA	
					DEPARTAMENTO: SAN MARTÍN	
					LÁMINA: A-42	
GERENCIA DE MANTENIMIENTO, SERVICIOS Y PATRIMONIO		ESPECIALIDAD: ARQUITECTURA		PLANO: UBICACIÓN DE MOBILIARIO		
DIVISIÓN DE MANTENIMIENTO		DIBUJO: DM	ESCALA: GRAF.	HUJA: 01	PROFESIONAL: Arq. Diana Maceda Astorga	REV: Arq. Luis Breña Silveira
						42 DE 56

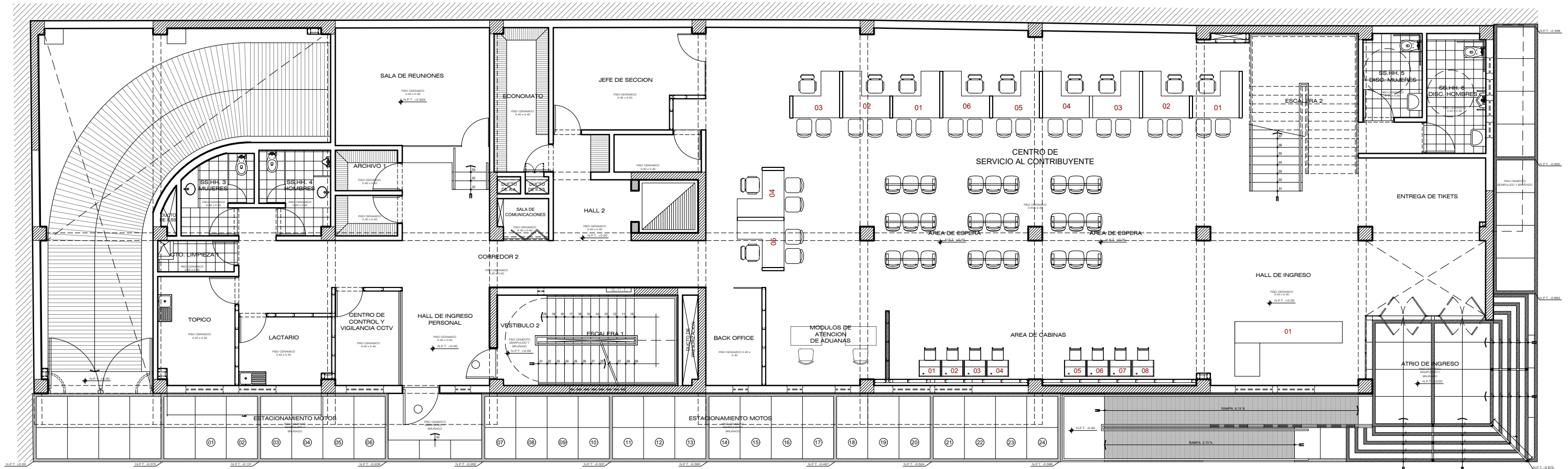

CS TARAPOTO

MÓDULOS ORIENTACIÓN	MÓDULOS TRÁMITES	MÓDULOS MESA DE PARTES	MÓDULOS FISCALIZACIÓN	MÓDULOS CONTROL DE LA DEUDA	MÓDULOS COBRANZA COACTIVA	MÓDULOS FILTRO	MÓDULOS CABINA PDT
01	01					DE ACUERDO A DISEÑO VER ANEXO 10	01
06	05					01	08
TIPO 1	TIPO 1						TIPO 2

Las ubicaciones señaladas son referenciales, la UOSA precisará la ubicación de mobiliario en coordinación con la jefatura del CSC

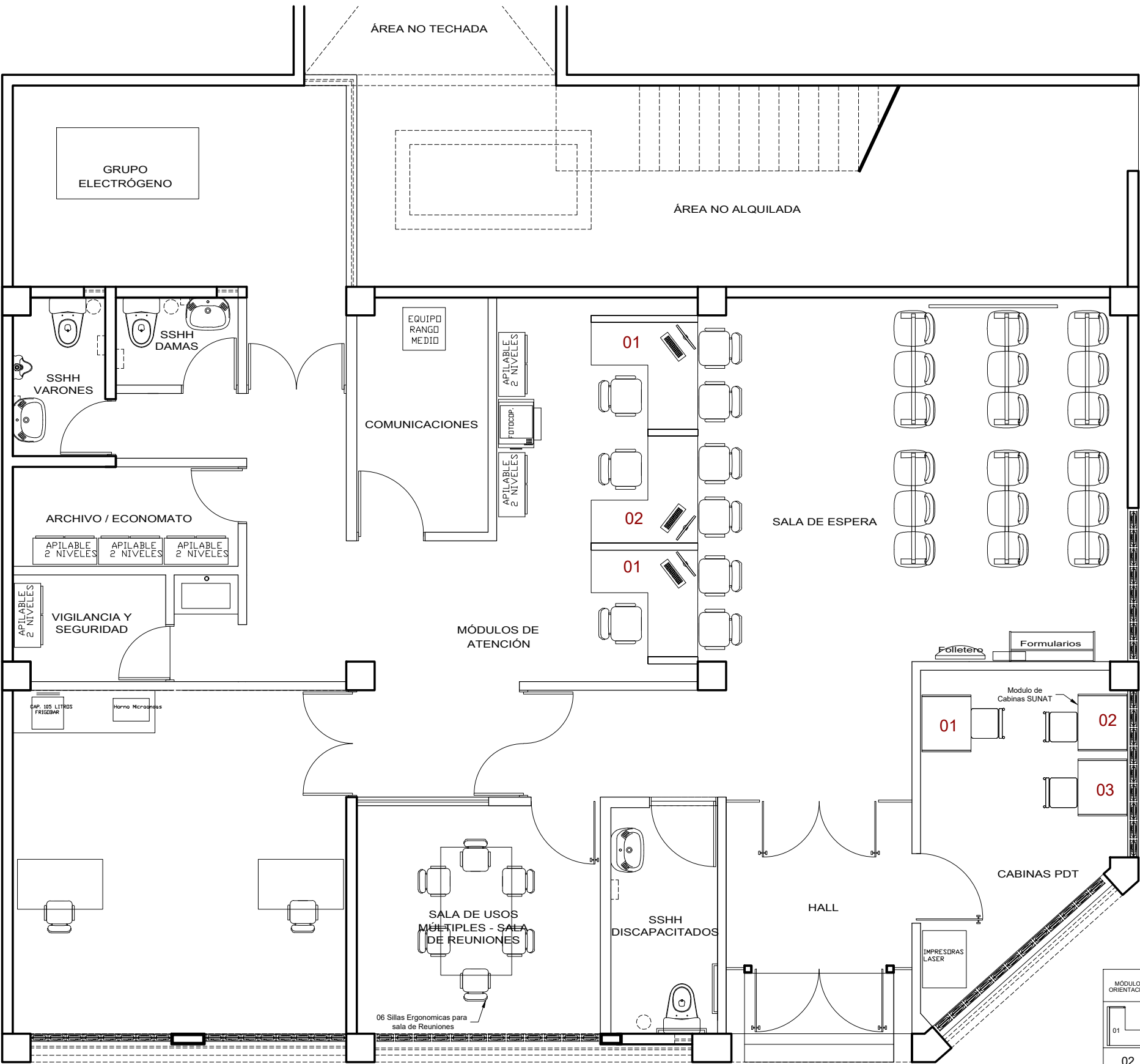

MÓDULOS ORIENTACIÓN	MÓDULOS TRÁMITES	MÓDULOS MESA DE PARTES	MÓDULOS FISCALIZACIÓN	MÓDULOS CONTROL DE LA DEUDA	MÓDULOS COBRANZA COACTIVA	MÓDULOS FILTRO	MÓDULOS CABINA PDT
01	01						01
02 TIPO 1	01 TIPO 1						03 TIPO 2

Las ubicaciones señaladas son referenciales, la UOSA precisará la ubicación de mobiliario en coordinación con la jefatura del CSC

CS TOCACHE



GERENCIA DE MANTENIMIENTO, SERVICIOS Y PATRIMONIO
DIVISIÓN DE MANTENIMIENTO

INMUEBLE: CS TOCACHE
JIRON FREDY ALIAGA N° 400

PROYECTO: IOARR "Reposición masiva de mobiliario para los centros de servicios al contribuyente a nivel nacional"
Código único 2556204

ESPECIALIDAD: ARQUITECTURA
PLANO: UBICACIÓN DE MOBILIARIO
DIBUJO: ESCALA: HOJA: 01
PROFESIONAL: Arq. Diana Maceda Astorga
REV: Arq. Luis Breña Silvera

DISTRITO: TOCACHE
PROVINCIA: TOCACHE
DEPARTAMENTO: SAN MARTÍN

LÁMINA: A-44
44 DE 56

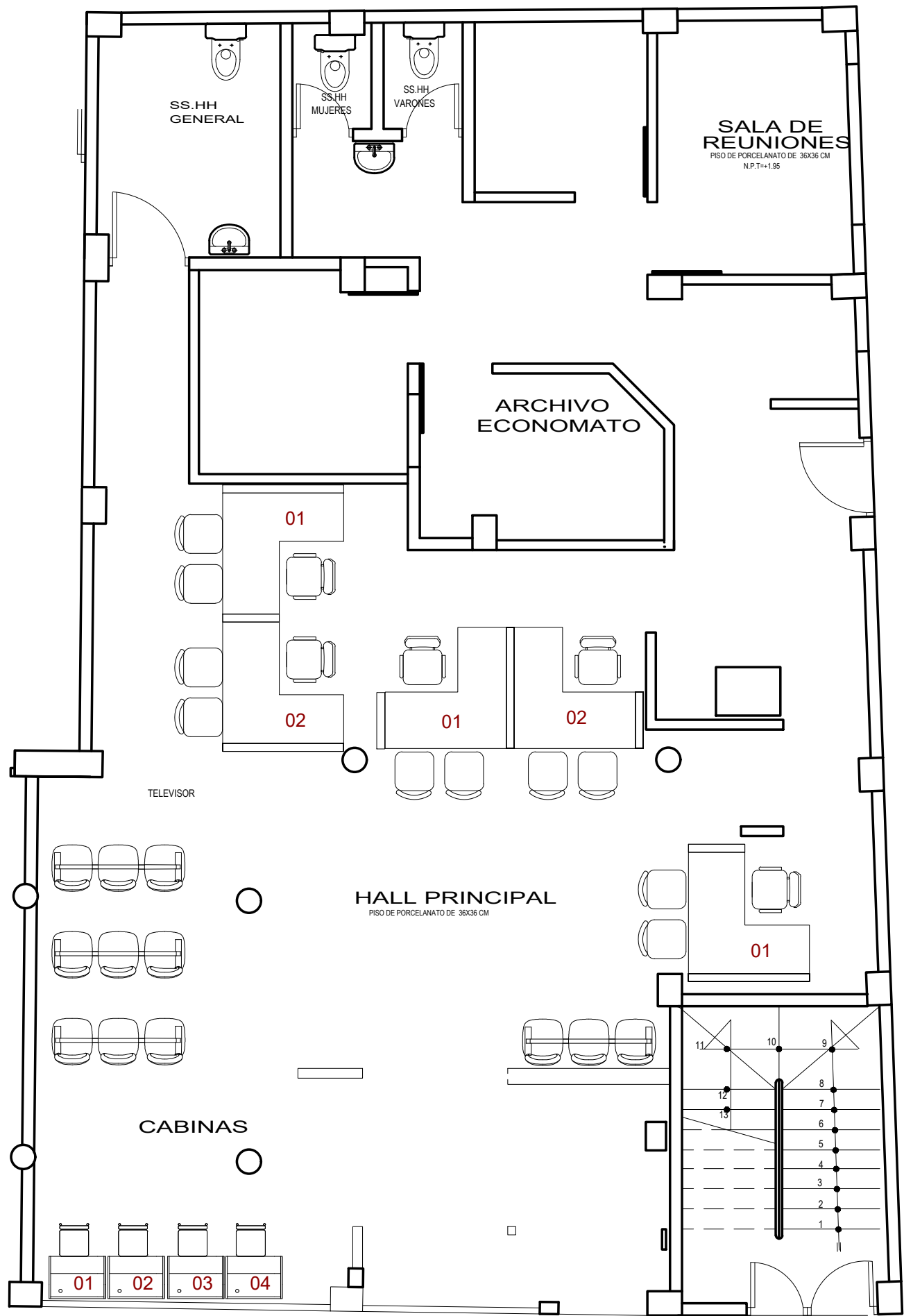

MÓDULOS ORIENTACIÓN	MÓDULOS TRÁMITES	MÓDULOS MESA DE PARTES	MÓDULOS FISCALIZACIÓN	MÓDULOS CONTROL DE LA DEUDA	MÓDULOS COBRANZA COACTIVA	MÓDULOS FILTRO	MÓDULOS CABINA PDT.
01	01	01					01
02	02	01					04
TIPO 1	TIPO 1	TIPO 1					TIPO 2

Las ubicaciones señaladas son referenciales, la UOSA precisará la ubicación de mobiliario en coordinación con la jefatura del CSC.

CS YURIMAGUAS

		INMUEBLE: CS YURIMAGUAS CALLE TACNA N° 126-A		DISTRITO: YURIMAGUAS	
		PROYECTO: IOARR "Reposición masiva de mobiliario para los centros de servicios al contribuyente a nivel nacional" Código único 2556204		PROVINCIA: ALTO AMAZONAS DEPARTAMENTO: LORETO	
GERENCIA DE MANTENIMIENTO, SERVICIOS Y PATRIMONIO DIVISIÓN DE MANTENIMIENTO		ESPECIALIDAD: ARQUITECTURA		PLANO: UBICACIÓN DE MOBILIARIO	
		DIBUJO: DM	ESCALA: GRAF.	HOJA: 01	PROFESIONAL: Arq. Diana Maceda Astorga REV: Arq. Luis Breña Silvera
					LÁMINA: A-45 45 DE 56

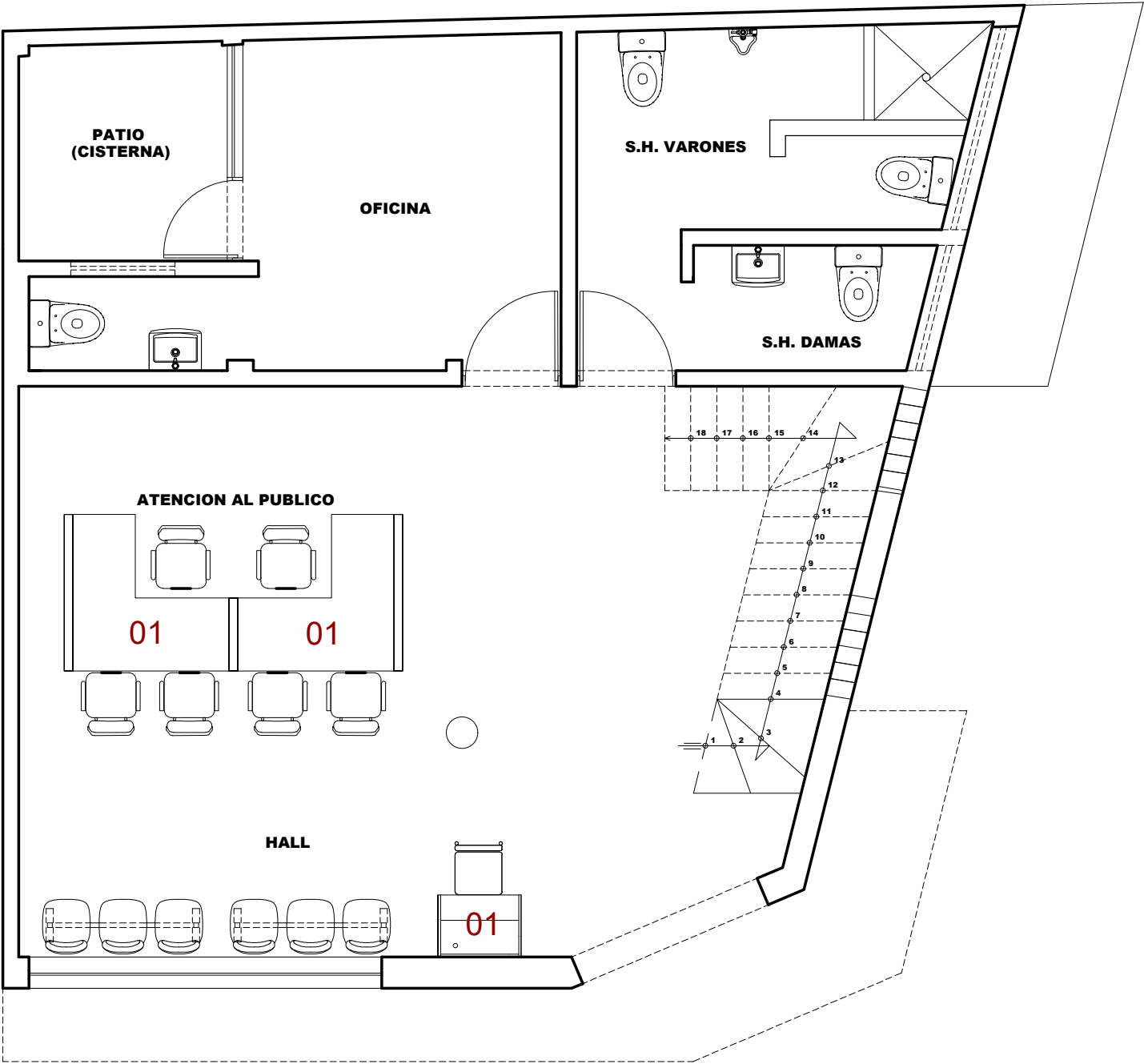

MÓDULOS ORIENTACIÓN	MÓDULOS TRÁMITES	MÓDULOS MESA DE PARTES	MÓDULOS FISCALIZACIÓN	MÓDULOS CONTROL DE LA DEUDA	MÓDULOS COBRANZA COACTIVA	MÓDULOS FILTRO	MÓDULOS CABINA PDT
01 TIPO 1	01 TIPO 1						01 TIPO 1

Las ubicaciones señaladas son referenciales, la UOSA precisará la ubicación de mobiliario en coordinacion con la jefatura del CSC

CS AGUAS VERDES

INMUEBLE:
AVENIDA REPUBLICA DE PANAMÁ Nº 209- ZONA COMERCIAL AGUAS VERDES MZ E LOTE 27

PROYECTO:
IOARR "Reposición masiva de mobiliario para los centros de servicios al contribuyente a nivel nacional"
Código único 2556204

GERENCIA DE MANTENIMIENTO, SERVICIOS Y PATRIMONIO
DIVISIÓN DE MANTENIMIENTO

ESPECIALIDAD :
ARQUITECTURA

DIBUJO: DM ESCALA: GRAF. HOJA: 01

PLANO:
UBICACIÓN DE MOBILIARIO

PROFESIONAL:
Arq. Diana Maceda Astorga REV:
Arq. Luis Breña Silvera

DISTRITO:
AGUAS VERDES

PROVINCIA:
ZARUMILLA

DEPARTAMENTO:
TUMBES

LAMINA:
A-46
46 DE 56

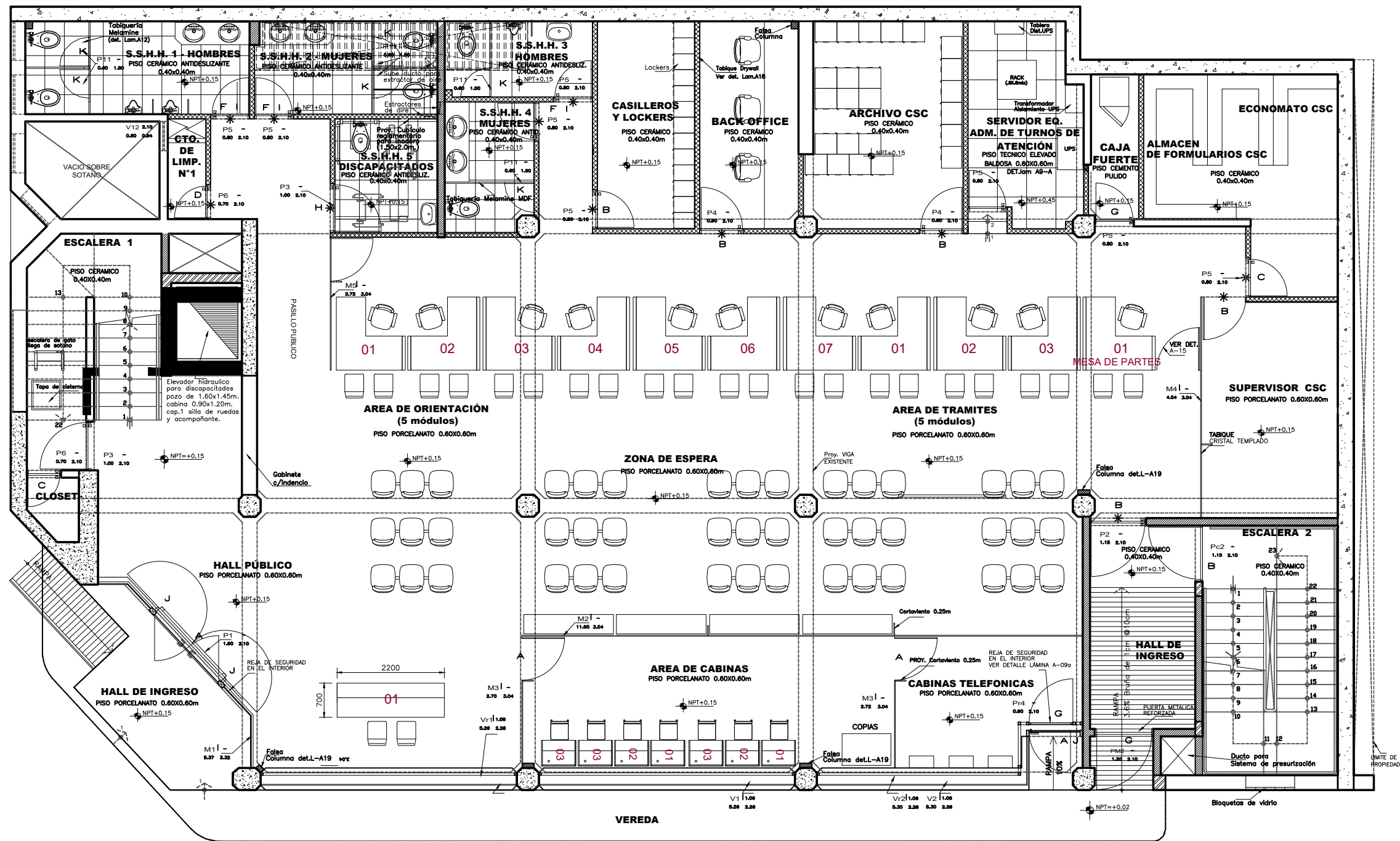

MÓDULOS ORIENTACIÓN	MÓDULOS TRÁMITES	MÓDULOS MESA DE PARTES	MÓDULOS FISCALIZACIÓN	MÓDULOS CONTROL DE LA DEUDA	MÓDULOS COBRANZA COACTIVA	MÓDULOS FILTRO	MÓDULOS CABINA PDT
01	01	01				DE ACUERDO A DISEÑO-VER ANEXO 02	01
07 TIPO 1	03 TIPO 1	01 TIPO 1				01	07 TIPO 2

Las ubicaciones señaladas son referenciales, la UOSA precisará la ubicación de mobiliario en coordinación con la jefatura del CSC

CS RAIMONDI

		INMUEBLE: CS RAIMONDI CALLE TACNA N° 126-A		DISTRITO: YURIMAGUAS PROVINCIA: ALTO AMAZONAS	
		PROYECTO: IOARR "Reposición masiva de mobiliario para los centros de servicios al contribuyente a nivel nacional" Código único 2556204		DEPARTAMENTO: LORETO LAMINA: A-47	
GERENCIA DE MANTENIMIENTO, SERVICIOS Y PATRIMONIO DIVISIÓN DE MANTENIMIENTO		ESPECIALIDAD: ARQUITECTURA HOJA: 01	PLANO: UBICACIÓN DE MOBILIARIO PROFESIONAL: Arq. Diana Maceda Astorga REV: Arq. Luis Breña Silvera		47 DE 56

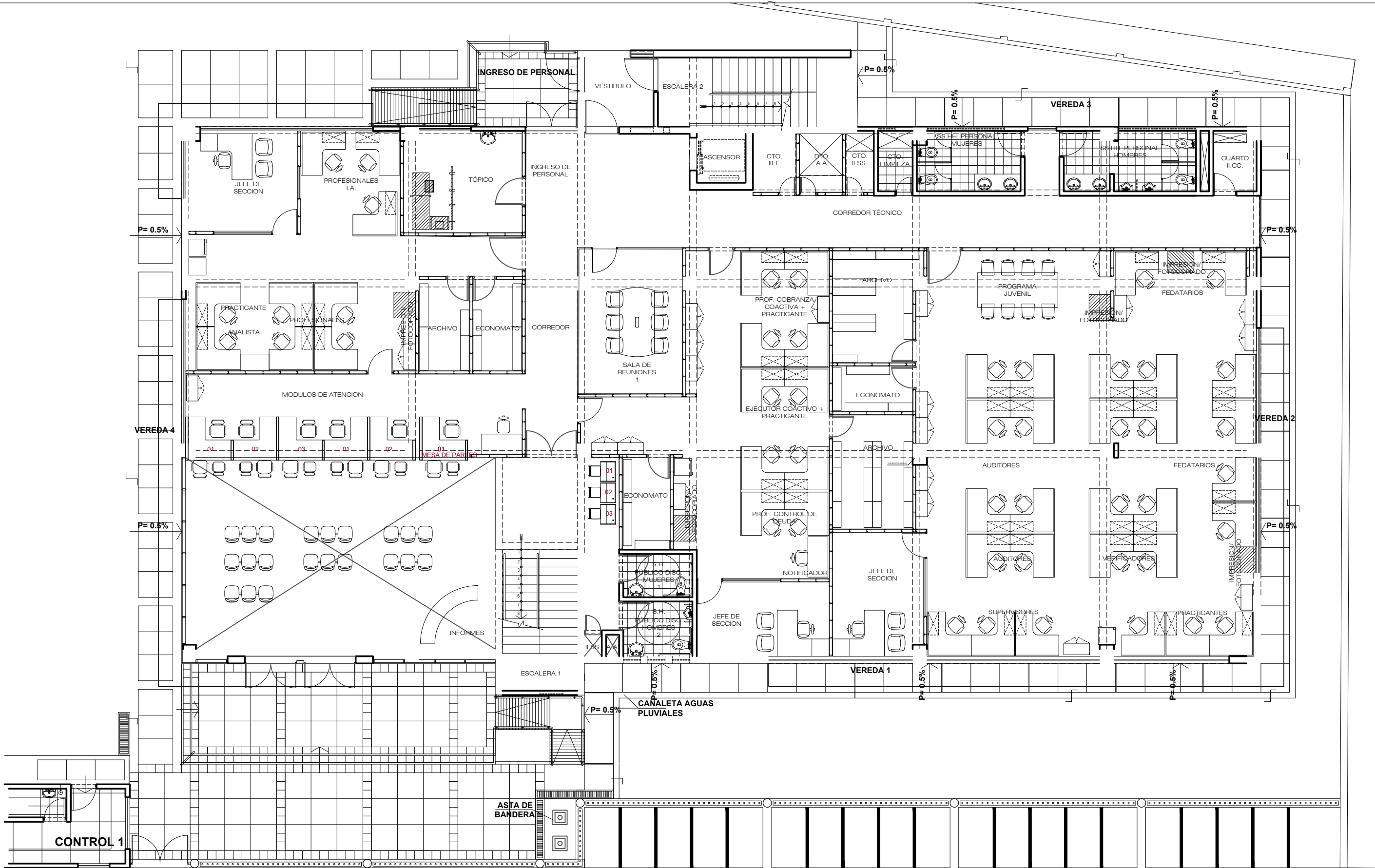

MÓDULOS ORIENTACIÓN	MÓDULOS TRÁMITES	MÓDULOS MESA DE PARTES	MÓDULOS FISCALIZACIÓN	MÓDULOS CONTROL DE LA DEUDA	MÓDULOS COBRANZA COACTIVA	MÓDULOS FILTRO	MÓDULOS CABINA POT
01	01	01					01
03 TIPO 1	02 TIPO 1	01 TIPO 1					03 TIPO 2

Las ubicaciones señaladas son referenciales, la UOSA precisará la ubicación de mobiliario en coordinación con la jefatura del CSC

CS SALVADOR ALLENDE

	INMUEBLE: CS SALVADOR ALLENDE AVENIDA SALVADOR ALLENDE N° 130		DISTRITO: CALLERÍA
	PROYECTO: IOARR "Reposición masiva de mobiliario para los centros de servicios al contribuyente a nivel nacional" Código único 2556204		PROVINCIA: CORONEL PORTILLO
	ESPECIALIDAD: ARQUITECTURA		DEPARTAMENTO: UCAYALI
	PLANO: UBICACIÓN DE MOBILIARIO		LÁMINA: A-48
GERENCIA DE MANTENIMIENTO, SERVICIOS Y PATRIMONIO DIVISIÓN DE MANTENIMIENTO		DIBUJO: DM ESCALA: GRAF. HOJA: 01	PROFESIONAL: Arq. Diana Maceda Astorga REV: Arq. Luis Breña Silveira 48 DE 56

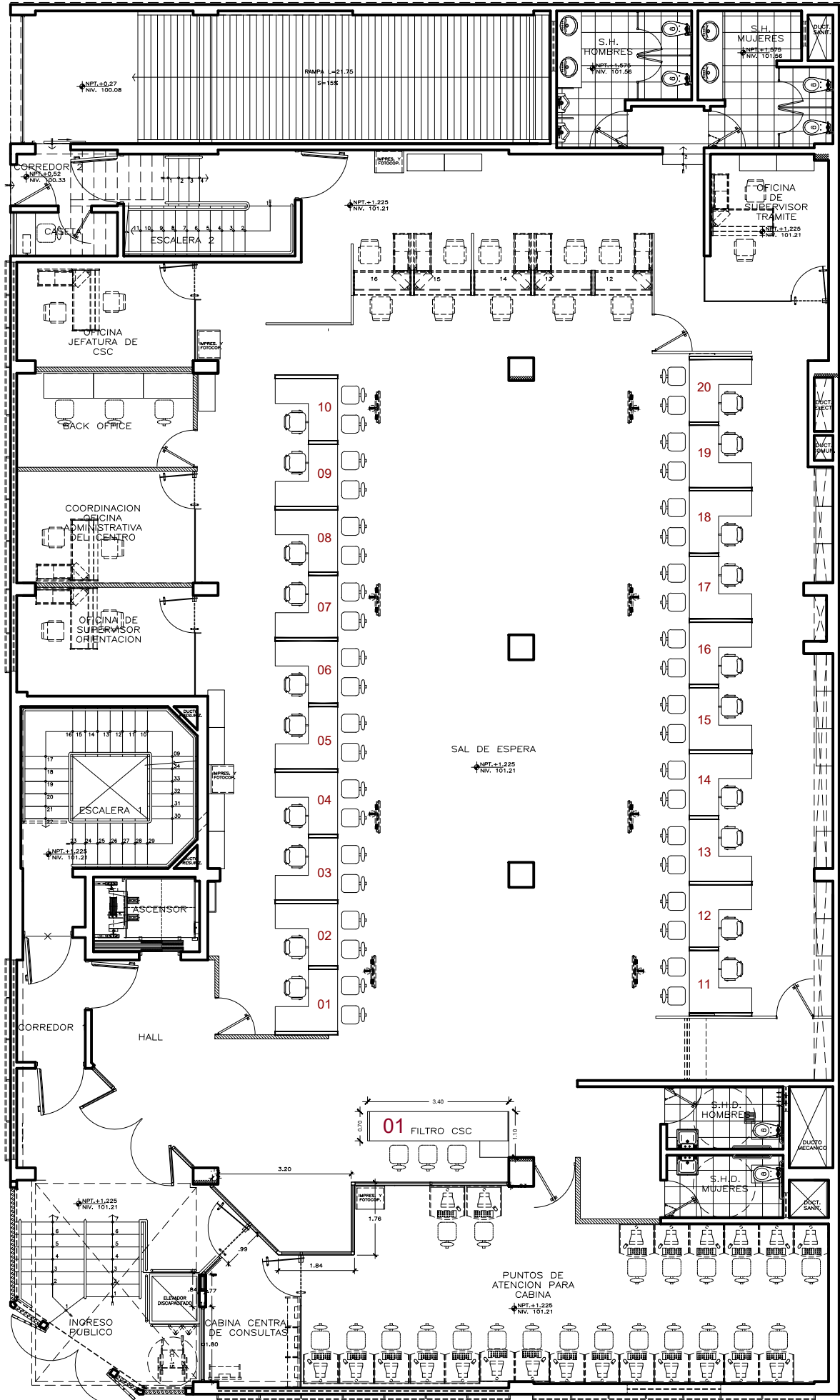

MÓDULOS ORIENTACIÓN	MÓDULOS TRÁMITES	MÓDULOS MESA DE PARTES	MÓDULOS FISCALIZACIÓN	MÓDULOS CONTROL DE LA DEUDA	MÓDULOS COBRANZA COACTIVA	MÓDULOS FILTRO	MÓDULOS CABINA PDT
						DE ACUERDO A DISEÑO-VER ANEXO 02	
20 TIPO 1						01	

Las ubicaciones señaladas son referenciales, la UOSA precisará la ubicación de mobiliario en coordinación con la jefatura del CSC

CS LA VICTORIA



GERENCIA DE MANTENIMIENTO, SERVICIOS Y PATRIMONIO
DIVISIÓN DE MANTENIMIENTO

INMUEBLE: **CS LA VICTORIA**
AV. IQUITOS N° 1101

PROYECTO: **IOARR "Reposición masiva de mobiliario para los centros de servicios al contribuyente a nivel nacional"**
Código único 2556204

ESPECIALIDAD: ARQUITECTURA	PLANO: UBICACIÓN DE MOBILIARIO
DIBUJO: DM	ESCALA: GRAF.
HOJA: 01	PROFESIONAL: Arq. Diana Maceda Astorga
	REV: Arq. Luis Breña Silveira



DISTRITO: **LA VICTORIA**

PROVINCIA: **LIMA**

DEPARTAMENTO: **LIMA**

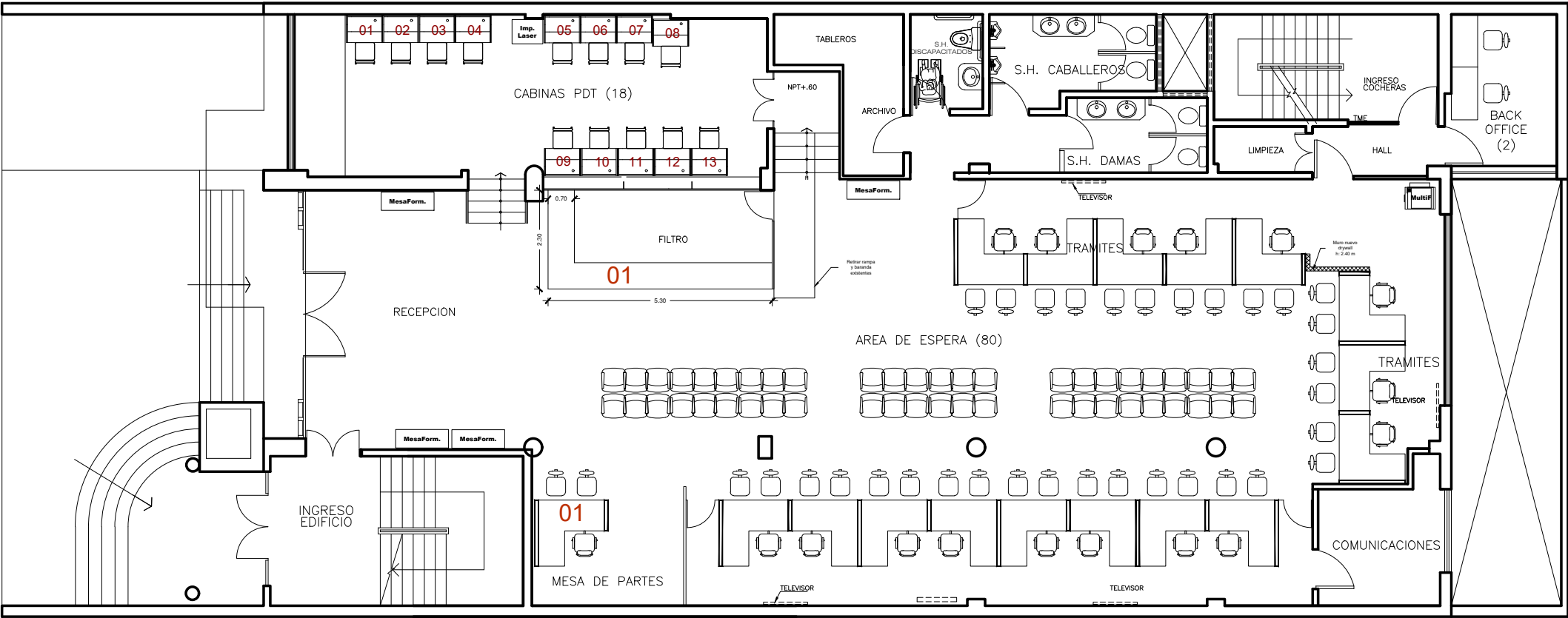
LAMINA: **A-49**
49 DE 56

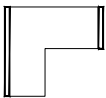

MÓDULOS ORIENTACIÓN	MÓDULOS TRÁMITES	MÓDULOS MESA DE PARTES	MÓDULOS FISCALIZACIÓN	MÓDULOS CONTROL DE LA DEUDA	MÓDULOS COBRANZA COACTIVA	MÓDULOS FILTRO	MÓDULOS CABINA PDT
						DE ACUERDO A DISEÑO-VER ANEXO 02	
		01				01	13

CS SAN ISIDRO

	INMUEBLE: CS SAN ISIDRO AV. IQUITOS N° 1101		DISTRITO: LA VICTORIA				
	PROYECTO: IOARR "Reposición masiva de mobiliario para los centros de servicios al contribuyente a nivel nacional" Código único 2556204		PROVINCIA: LIMA				
	ESPECIALIDAD : ARQUITECTURA		PLANO: UBICACIÓN DE MOBILIARIO				
GERENCIA DE MANTENIMIENTO, SERVICIOS Y PATRIMONIO DIVISIÓN DE MANTENIMIENTO		DIBUJO: DM	ESCALA: GRAF.	HOJA: 01	PROFESIONAL: Arq. Diana Maceda Astorga	REV: Arq. Luis Breña Silvera	LAMINA: A-50 49 DE 55

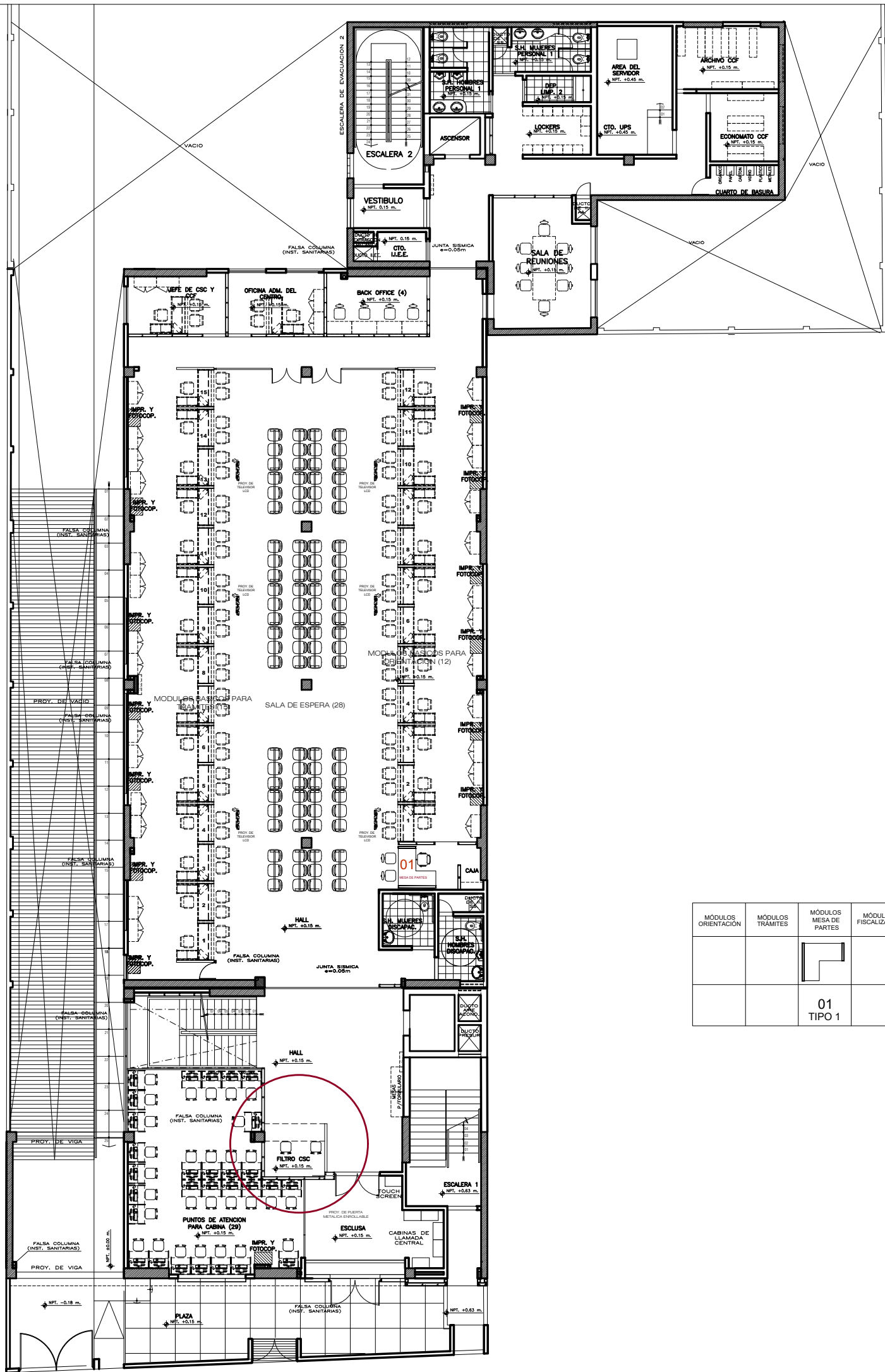

MÓDULOS ORIENTACIÓN	MÓDULOS TRÁMITES	MÓDULOS MESA DE PARTES	MÓDULOS FISCALIZACIÓN	MÓDULOS CONTROL DE LA DEUDA	MÓDULOS COBRANZA COACTIVA	MÓDULOS FILTRO	MÓDULOS CABINA PDT
		01 TIPO 1					



CS SAN JUAN DE LURIGANCHO

 GERENCIA DE MANTENIMIENTO, SERVICIOS Y PATRIMONIO DIVISIÓN DE MANTENIMIENTO	INMUEBLE: CS SAN JUAN DE LURIGANCHO Sublote 4 B, Autopista Lima-Ancón Km. 31.5		DISTRITO: SAN JUAN DE LURIGANCHO	
	PROYECTO: IOARR "Reposición masiva de mobiliario para los centros de servicios al contribuyente a nivel nacional" Código único 2556204		PROVINCIA: LIMA	
	ESPECIALIDAD : ARQUITECTURA		DEPARTAMENTO: LIMA	
	DIBUJO: DM	ESCALA: GRAF.	HOJA: 01	PROFESIONAL: Arq. Diana Maceda Astorga
			REV: Arq. Luis Breña Silvera	LAMINA: A-50 50 DE 56

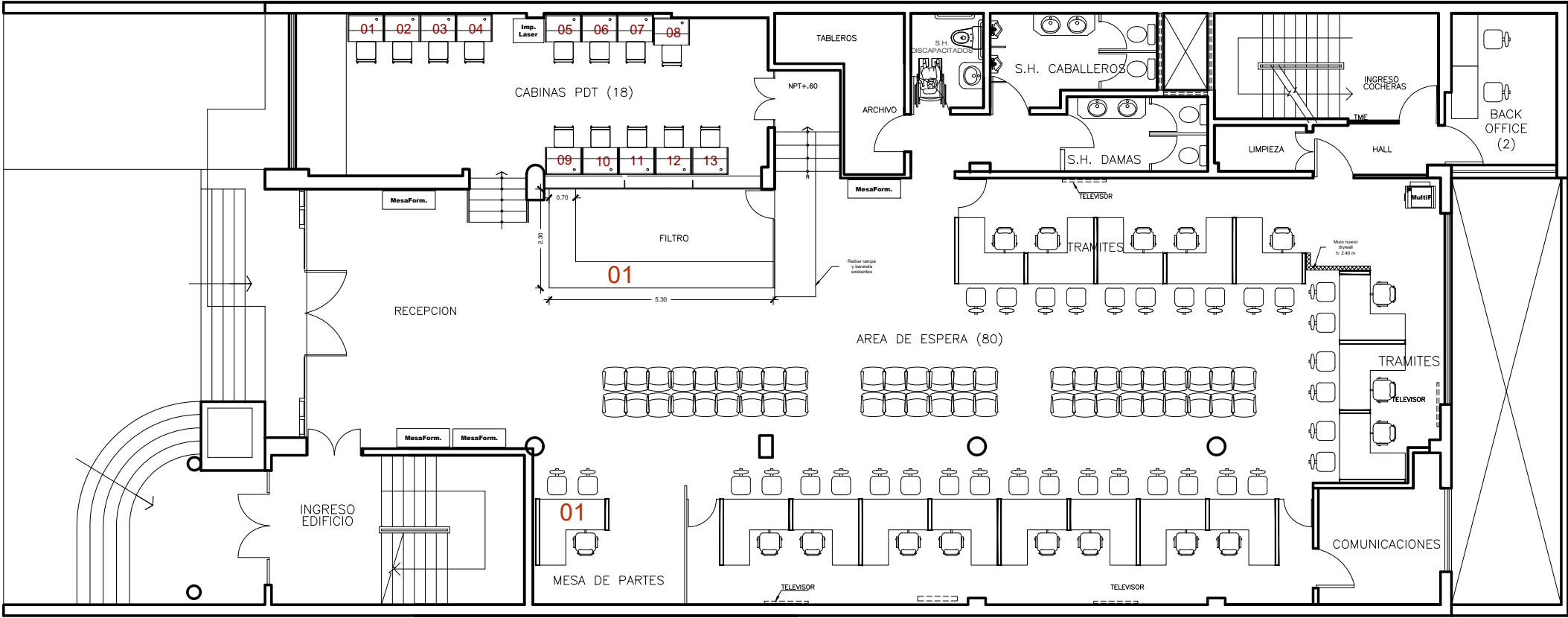

MÓDULOS ORIENTACIÓN	MÓDULOS TRÁMITES	MÓDULOS MESA DE PARTES	MÓDULOS FISCALIZACIÓN	MÓDULOS CONTROL DE LA DEUDA	MÓDULOS COBRANZA COACTIVA	MÓDULOS FILTRO	MÓDULOS CABINA PDT
						DE ACUERDO A DISEÑO-VER ANEXO 02	
		01 TIPO 1				01	13 TIPO 1

Las ubicaciones señaladas son referenciales, la UOSA precisará la ubicación de mobiliario en coordinación con la jefatura del CSC

CS SAN ISIDRO

	INMUEBLE: CS SAN ISIDRO AV. IQUITOS N° 1101		DISTRITO: LA VICTORIA	
	PROYECTO: IOARR "Reposición masiva de mobiliario para los centros de servicios al contribuyente a nivel nacional" Código único 2556204		PROVINCIA: LIMA	
	ESPECIALIDAD: ARQUITECTURA		DEPARTAMENTO: LIMA	
GERENCIA DE MANTENIMIENTO, SERVICIOS Y PATRIMONIO DIVISIÓN DE MANTENIMIENTO		PLANO: UBICACIÓN DE MOBILIARIO		LAMINA: A-51
DIBUJO: DM	ESCALA: GRAF.	HOJA: 01	PROFESIONAL: Arq. Diana Maceda Astorga	REV: Arq. Luis Breña Silvera
			51 DE 56	





MÓDULOS ORIENTACIÓN	MÓDULOS TRAMITES	MÓDULOS MESA DE PARTES	MÓDULOS FISCALIZACIÓN	MÓDULOS CONTROL DE LA DEUDA	MÓDULOS COBRANZA COACTIVA	MÓDULOS FILTRO	MÓDULOS CABINA PDT
						DE ACUERDO A DISEÑO VER ANEXO 02	
		01 TIPO 1				01	

CS PUENTE PIEDRA

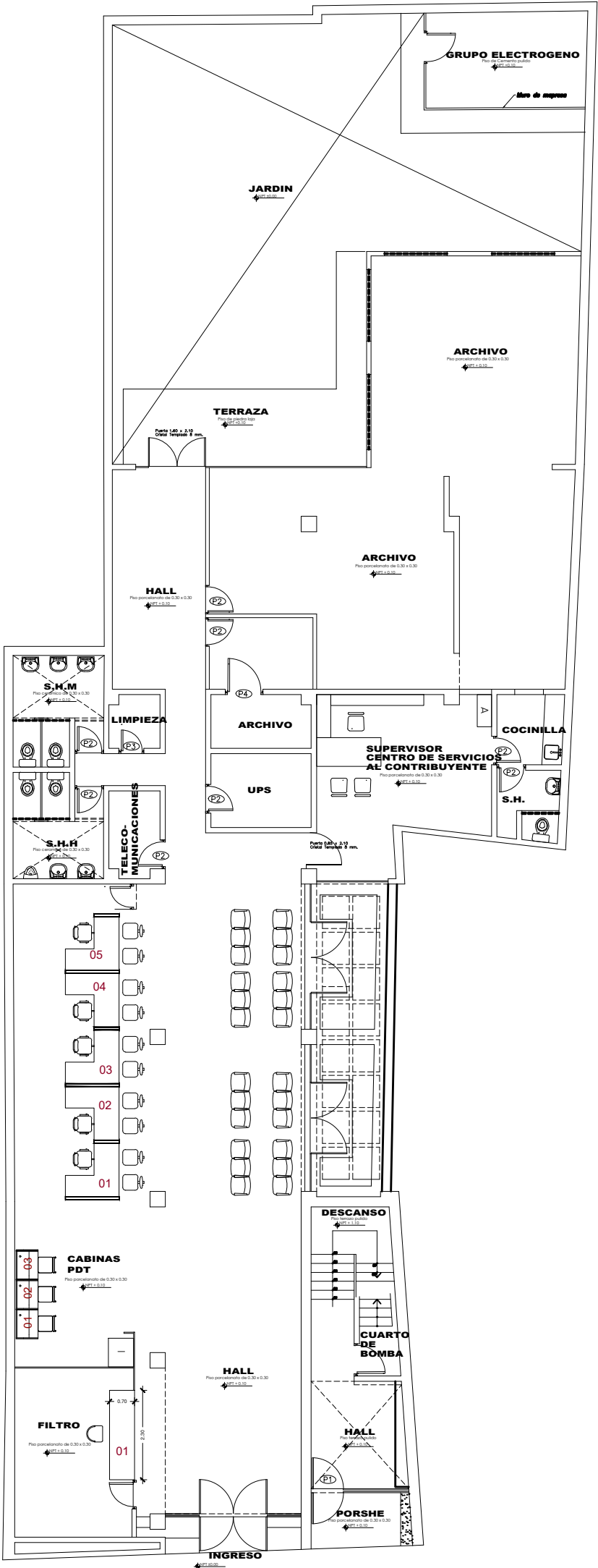
	INMUEBLE: CS PUENTE PIEDRA Sublote 4 B, Autopista Lima-Ancón Km. 31.5				DISTRITO: PUENTE PIEDRA	
	PROYECTO: IOARR "Reposición masiva de mobiliario para los centros de servicios al contribuyente a nivel nacional" Código único 2556204				PROVINCIA: LIMA	
					DEPARTAMENTO: LIMA	
GERENCIA DE MANTENIMIENTO, SERVICIOS Y PATRIMONIO DIVISIÓN DE MANTENIMIENTO	ESPECIALIDAD : ARQUITECTURA		PLANO: UBICACIÓN DE MOBILIARIO		A-53 53 DE 55	
	DIBUJO: DM	ESCALA: GRAF.	HOJA: 01	PROFESIONAL: Arq. Diana Maceda Astorga		REV: Arq. Luis Breña Silvera

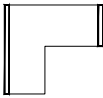

MÓDULOS ORIENTACIÓN	MÓDULOS TRÁMITES	MÓDULOS MESA DE PARTES	MÓDULOS FISCALIZACIÓN	MÓDULOS CONTROL DE LA DEUDA	MÓDULOS COBRANZA COACTIVA	MÓDULOS FILTRO	MÓDULOS CABINA PDT
						DE ACUERDO A DISEÑO-VER ANEXO 02	
05 TIPO 1						01	03 TIPO 1

CS CAÑETE

	INMUEBLE: <div>CS CAÑETE</div> <div>JIRON DOS DE MAYO N° 450-454</div>				DISTRITO: SAN VICENTE DE CAÑETE
	PROYECTO: <div>IOARR "Reposición masiva de mobiliario para los centros de servicios al contribuyente a nivel nacional"</div> <div>Código único 2556204</div>				PROVINCIA: CAÑETE
	GERENCIA DE MANTENIMIENTO, SERVICIOS Y PATRIMONIO DIVISIÓN DE MANTENIMIENTO				DEPARTAMENTO: LIMA
ESPECIALIDAD : ARQUITECTURA					PLANO: UBICACIÓN DE MOBILIARIO
DIBUJO: DM		ESCALA: GRAF.	HOJA: 01	PROFESIONAL: Arq. Diana Maceda Astorga	REV: Arq. Luis Breña Silvera
					LAMINA: <div>A-54</div> <div>54 DE 56</div>

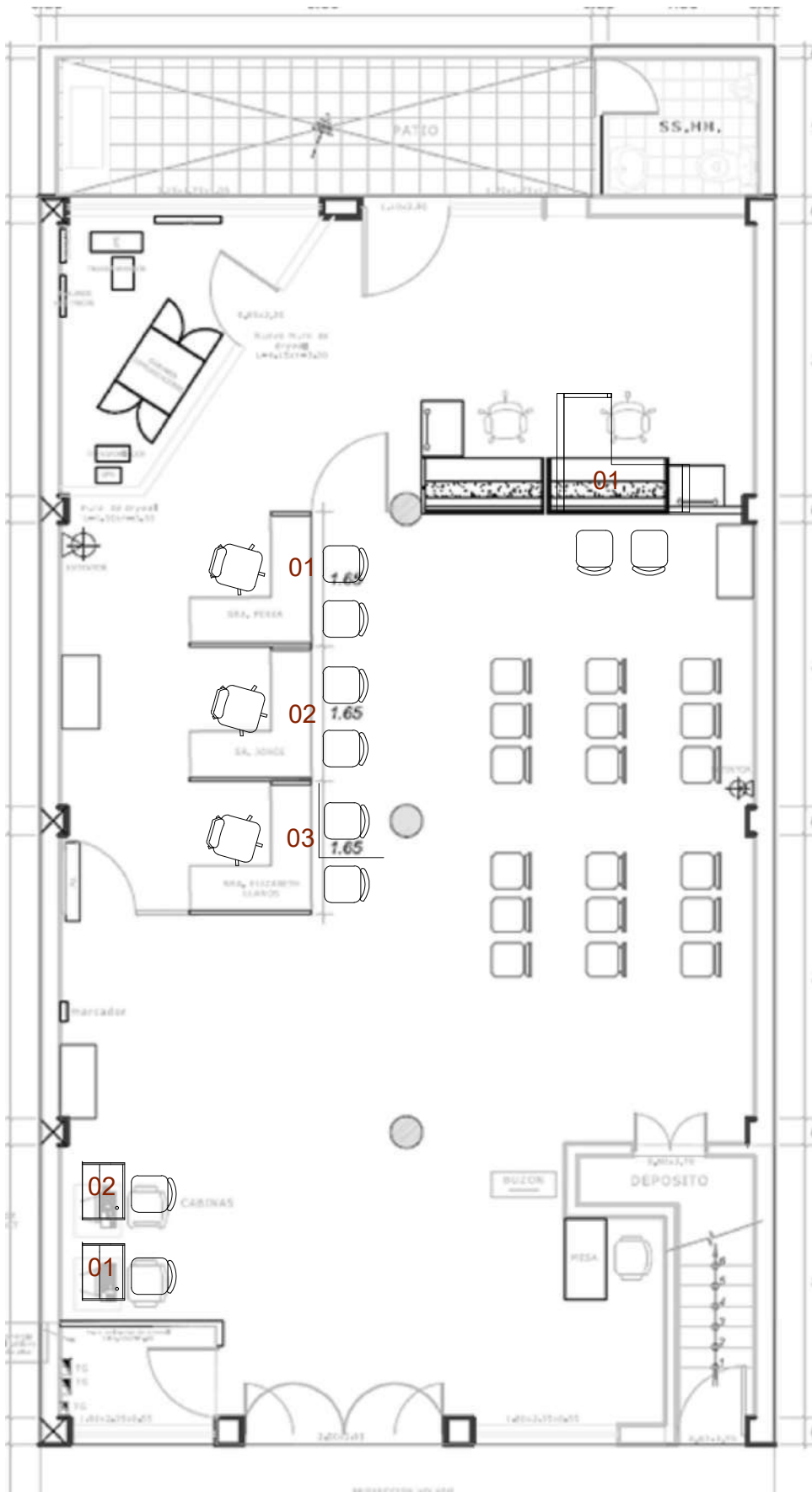

PRIMER PISO

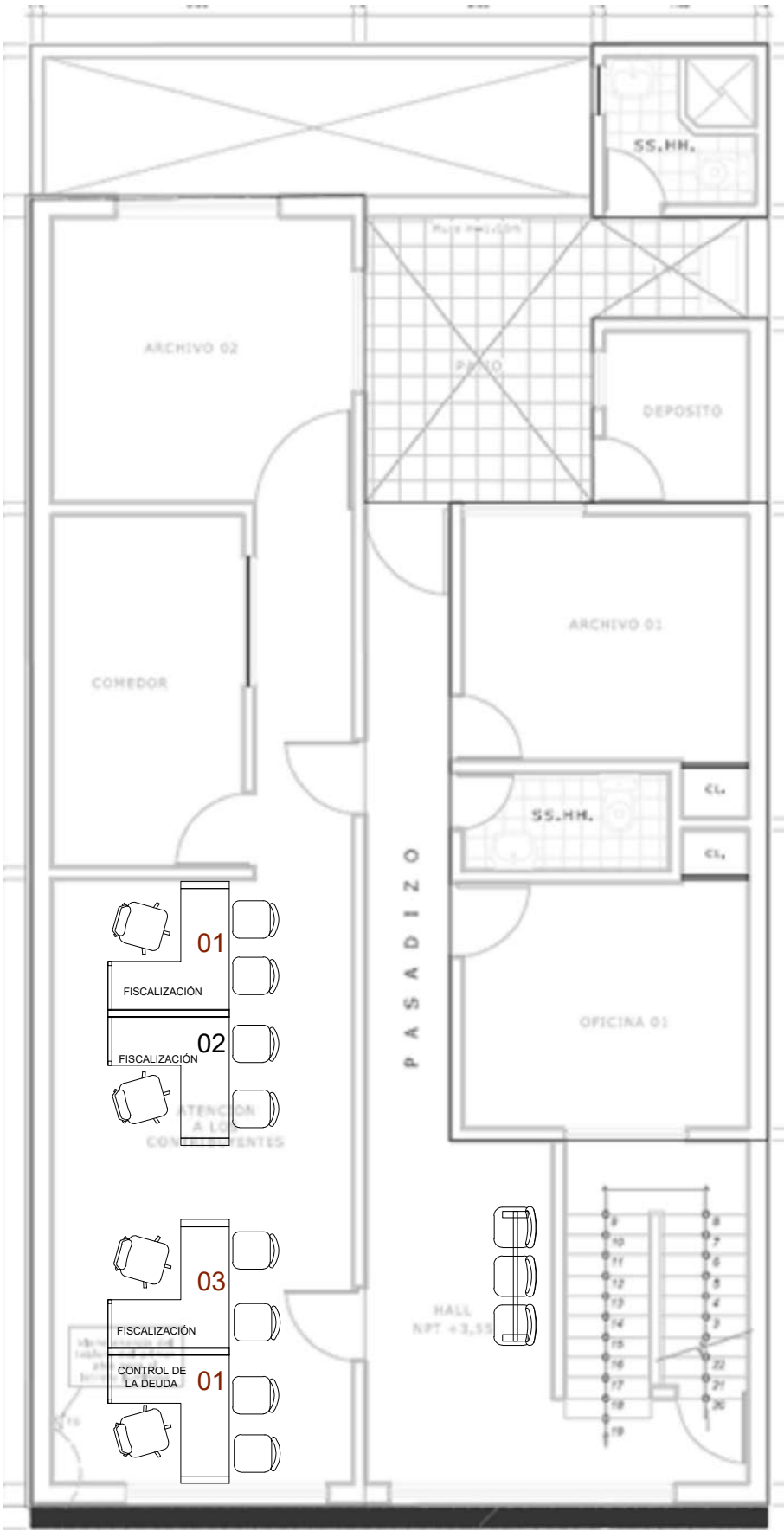

SEGUNDO PISO

MÓDULOS ORIENTACIÓN	MÓDULOS TRÁMITES	MÓDULOS MESA DE PARTES	MÓDULOS FISCALIZACIÓN	MÓDULOS CONTROL DE LA DEUDA	MÓDULOS COBRANZA COACTIVA	MÓDULOS FILTRO	MÓDULOS CABINA PDT
01	01		01	01			01
03 TIPO 1	01 TIPO 1		03 TIPO 2	01 TIPO 2			02 TIPO 2

Nota: La OSA/SSA precisaran la ubicación de sillas ergonómicas y módulo de orientación, en coordinación con la jefatura del CSC

CS ILO

	INMUEBLE: CS ILO JIRON ABTAO N° 534		DISTRITO: ILO	
	PROYECTO: IOARR "Reposición masiva de mobiliario para los centros de servicios al contribuyente a nivel nacional" Código único 2556204		PROVINCIA: ILO	
	ESPECIALIDAD : ARQUITECTURA		DEPARTAMENTO: MOQUEGUA	
GERENCIA DE MANTENIMIENTO, SERVICIOS Y PATRIMONIO DIVISIÓN DE MANTENIMIENTO	PLANO: UBICACIÓN DE MOBILIARIO		LAMINA: A-54	
DIBUJO: DM	ESCALA: GRAF.	HOJA: 01	PROFESIONAL: Arq. Diana Maceda Astorga	REV: Arq. Luis Breña Silvera
				54 DE 55

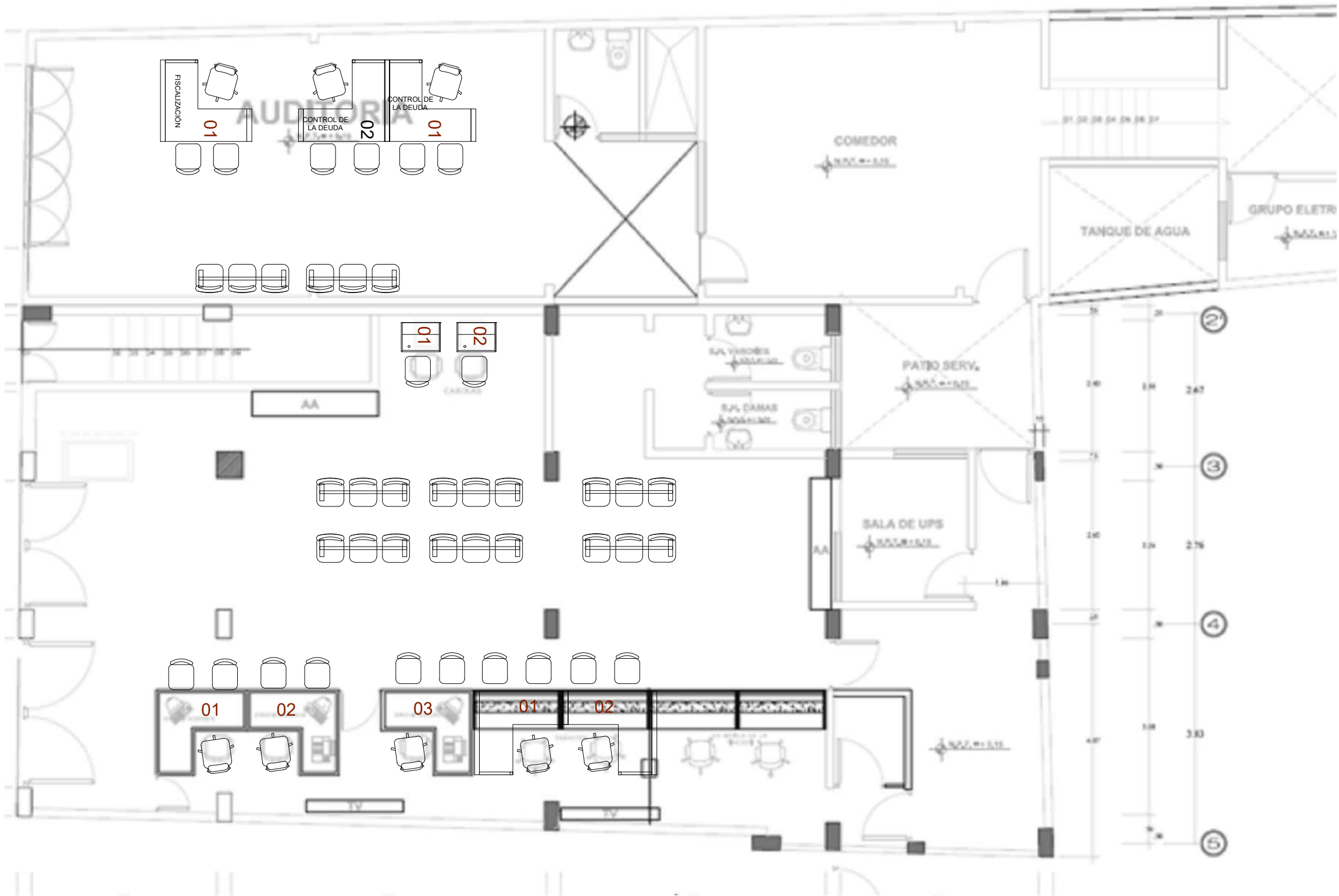

MÓDULOS ORIENTACIÓN	MÓDULOS TRÁMITES	MÓDULOS MESA DE PARTES	MÓDULOS FISCALIZACIÓN	MÓDULOS CONTROL DE LA DEUDA	MÓDULOS COBRANZA COACTIVA	MÓDULOS FILTRO	MÓDULOS CABINA PDT
03 TIPO 1	02 TIPO 1		01 TIPO 1	02 TIPO 1			02 TIPO 2

Nota: La OSA/SSA precisaran la ubicación de sillas ergonómicas y módulo de orientación, en coordinación con la jefatura del CSC

CS MOQUEGUA

INMUEBLE:
CS MOQUEGUA
Calle Moquegua 924

PROYECTO:
IOARR "Reposición masiva de mobiliario para los centros de servicios al contribuyente a nivel nacional"
Código único 2556204

GERENCIA DE MANTENIMIENTO, SERVICIOS Y PATRIMONIO

DIVISIÓN DE MANTENIMIENTO

ESPECIALIDAD :
ARQUITECTURA

DIBUJO: DM

ESCALA: GRAF.

HOJA: 01

PLANO:
UBICACIÓN DE MOBILIARIO

PROFESIONAL:
Arq. Diana Maceda Astorga

REV:
Arq. Luis Breña Silvera

DISTRITO:
MOQUEGUA

PROVINCIA:
MARISCAL NIETO

DEPARTAMENTO:
MOQUEGUA

LAMINA:
A-55
55 DE 55