

ACTA DE APERTURA DE OFERTAS ELECTRONICAS, ADMISION, CALIFICACION, EVALUACION y OTORGAMIENTO DE LA BUENA PRO

ADJUDICACION SIMPLIFICADA N° 003-2025-CS/MDCH - (1ra. Convocatoria)

CONTRATACION DE CONSULTORÍA DE OBRA PARA LA ELABORACIÓN DEL EXPEDIENTE TÉCNICO DEL PROYECTO: ““CREACION DEL SERVICIO DE PROVISIÓN DE AGUA PARA RIEGO EN EL CENTRO POBLADO DE ARMA PATACANCHA DISTRITO DE CHINCHIHUASI DE LA PROVINCIA DE CHURCAMP DEL DEPARTAMENTO DE HUANCAMELICA”. CUI 2683735.

Con fecha 30 de Abril de 2025, siendo las 08:35 am, en la oficina de la Unidad de Abastecimiento, el Comité de Selección designado mediante **Resolución de Gerencia Municipal N° 45-2025-MDCH/GM** de fecha 15.04.2025, fueron designados como miembro del Comité de Selección del procedimiento de Selección de **ADJUDICACIÓN SIMPLIFICADA N° 03-2025-CS/MDC-1-Primera Convocatoria**; cuyo objeto de convocatoria es la **CONTRATACION DE CONSULTORÍA DE OBRA PARA LA ELABORACIÓN DEL EXPEDIENTE TÉCNICO DEL PROYECTO: ““CREACION DEL SERVICIO DE PROVISIÓN DE AGUA PARA RIEGO EN EL CENTRO POBLADO DE ARMA PATACANCHA DISTRITO DE CHINCHIHUASI DE LA PROVINCIA DE CHURCAMP DEL DEPARTAMENTO DE HUANCAMELICA”. CUI 2683735**, tiene la finalidad de dar cumplimiento al cronograma establecido en el SEACE, específicamente la verificación de Inscritos al proceso, la etapa de Apertura de Ofertas Electrónicas, Admisibilidad, Calificación, Evaluación de postores y Otorgamiento de la Buena Pro (de corresponder), para lo cual detallamos:

Primero. - Que, según lo determinado en el Art. 71° del Reglamento¹ y lo publicado en el cronograma del SEACE del proceso de A.S. N° 003-2025-CS/MDCH - (1ra. Convocatoria) se estableció lo siguiente:

Cronograma

| Etapa | Fecha Inicio | Fecha Fin |
|---|---------------------|---------------------|
| Convocatoria | 16/04/2025 | 16/04/2025 |
| Registro de participantes (Electrónica) | 17/04/2025 00:01:00 | 27/04/2025 23:59:00 |
| Formulación de consultas y observaciones (Electrónica) | 17/04/2025 00:01:00 | 22/04/2025 23:59:00 |
| Absolución de consultas y observaciones (Electrónica) | 23/04/2025 | 23/04/2025 |
| Integración de las Bases | 23/04/2025 | 23/04/2025 |
| OFICINA DE LA SUBGERENCIA DE ABASTECIMIENTO DE LA MUNICIPALIDAD DE CHINCHIHUASI (HUANCAMELICA / CHURCAMP / CHINCHIHUASI) | | |
| Presentación de ofertas (Electrónica) | 28/04/2025 00:01:00 | 28/04/2025 23:59:00 |
| Evaluación y calificación | 29/04/2025 | 30/04/2025 |
| OFICINA DE LA SUBGERENCIA DE ABASTECIMIENTO DE LA MUNICIPALIDAD DE CHINCHIHUASI (HUANCAMELICA / CHURCAMP / CHINCHIHUASI) | | |
| Otorgamiento de la Buena Pro | 30/04/2025 08:30:00 | 30/04/2025 |
| OFICINA DE LA SUBGERENCIA DE ABASTECIMIENTO DE LA MUNICIPALIDAD DE CHINCHIHUASI (HUANCAMELICA / CHURCAMP / CHINCHIHUASI) | | |

Segundo. - Que, según reporte del SEACE el Comité de Selección manifiesta que para el proceso se han registrado 04 participantes al procedimiento en forma electrónica, son los siguientes:



¹ D.S. N° 344 – Reglamento de la Ley de Contrataciones del Estado

| Nro. | Tipo proveedor | RUC/Código | Nombre o Razón Social | Fecha de registro en el procedimiento | Estado | Advertencia | Fecha de registro | Usuario de Registro |
|------|-------------------|-------------|--|---------------------------------------|--------|-------------|-------------------|---------------------|
| 1 | Proveedor con RUC | 10701766569 | ESPEJO RODRIGUEZ YAN CARLOS | 17/04/2025 | Válido | | 17/04/2025 | 10701766569 |
| 2 | Proveedor con RUC | 20521948575 | NOCRALA S.A.C. | 23/04/2025 | Válido | | 23/04/2025 | 20521948575 |
| 3 | Proveedor con RUC | 20600893573 | CONSTRUCTORA CONSULTORA JCAV INGENIEROS S.A.C. | 22/04/2025 | Válido | | 22/04/2025 | 20600893573 |
| 4 | Proveedor con RUC | 20606617608 | MEDCOR INGENIEROS SOCIEDAD ANONIMA CERRADA | 26/04/2025 | Válido | | 26/04/2025 | 20606617608 |

Tercero. - Que, el Comité de Selección en aplicación del numeral 73.1 del Art. 73° del Reglamento², procede a verificar en la Etapa de presentación de Propuestas Electrónicas, que ofertas han ingresado al sistema del SEACE, para su Admisibilidad, Calificación y Evaluación correspondiente:

ETAPA DE PRESENTACION DE PROPUESTAS ELECTRONICAS

Presentación de ofertas/expresión de interés

Entidad convocante : MUNICIPALIDAD DISTRITAL DE CHINCHIHUASI

Nomenclatura : AS-SM-3-2025-CS/MDCH-1

Nro. de convocatoria : 1

Objeto de contratación : Consultoría de Obra

Descripción del objeto : CONTRATACIÓN DEL SERVICIO DE CONSULTORÍA DE OBRA PARA LA ELABORACIÓN DEL EXPEDIENTE TÉCNICO DEL PROYECTO: CREACIÓN DEL SERVICIO DE PROVISIÓN DE AGUA PARA RIEGO EN EL CENTRO POBLADO DE ARMA PATACANCHA DISTRITO DE CHINCHIHUASI DE LA PROVINCIA DE CHURCAMP DEL DEPARTAMENTO DE HUANCavelica, CUI 2683735.

| Nro. ítem | Descripción del ítem |
|--------------|--|
| RUC / Código | Nombre o Razón Social |
| 1 | CONTRATACIÓN DEL SERVICIO DE CONSULTORÍA DE OBRA PARA LA ELABORACIÓN DEL EXPEDIENTE TÉCNICO DEL PROYECTO: CREACIÓN DEL SERVICIO DE PROVISIÓN DE AGUA PARA RIEGO EN EL CENTRO POBLADO DE ARMA PATACANCHA DISTRITO DE CHINCHIHUASI DE LA PROVINCIA DE CHURCAMP DEL DEPARTAMENTO DE HUANCavelica, CUI 2683735 |
| 20600893573 | CONSTRUCTORA CONSULTORA JCAV INGENIEROS S.A.C. |
| 20606617608 | CONSORCIO CONSADY |

Cuarto. - El Comité de Selección en aplicación del numeral 73.2 del Art. 73° del Reglamento, procede a verificar los documentos presentados electrónicamente en el sistema del SEACE para la admisión de las ofertas, así como para el cumplimiento de las características y condiciones de las especificaciones técnicas, especificadas en las bases:

| | DOCUMENTACION DE PRESENTACION OBLIGATORIA | POSTOR 01: CONSTRUCTORA CONSULTORA JCAV INGENIEROS S.A.C. | POSTOR 02: CONSORCIO CONSADY |
|------------|---|---|------------------------------------|
| a.1 | Declaración Jurada de datos del postor. (Anexo N° 1) | PRESENTA (folio 007) | PRESENTA (folio 005) |
| a.2 | Documento que acredite la representación de quien suscribe la oferta. En caso de persona jurídica, copia del certificado de vigencia de poder del representante legal, apoderado o mandatario designado para tal efecto. En caso de persona natural, copia del documento nacional de identidad o documento análogo, o del certificado de vigencia de poder otorgado por persona natural, del apoderado o mandatario, según corresponda. En el caso de consorcios, este documento debe ser presentado por cada uno de los integrantes del consorcio que suscriba la promesa de consorcio, según corresponda. | PRESENTA (folios 009 al 012) | PRESENTA (folios 008 al 016) |
| a.3 | Declaración jurada de acuerdo con el literal b) del Art. 52° del Reglamento. (Anexo N° 2) | PRESENTA (folio 014) | PRESENTA (folio 018) |
| a.4 | Declaración jurada de cumplimiento de los Términos de Referencia contenidos en el numeral 3.1 del Capítulo III de la presente sección. (Anexo N° 3) | PRESENTA (folio 016) | PRESENTA (folio 020) |
| a.5 | Declaración jurada de plazo de prestación del servicio de consultoría de obra. (Anexo N° 4). | PRESENTA (folio 018) | PRESENTA (folio 022) |
| a.6 | Promesa de consorcio con firmas legalizadas, de ser el caso, en la que se consigne los integrantes, el representante común, el domicilio común y las obligaciones a las que se compromete cada uno de los integrantes del consorcio, así como el porcentaje equivalente a dichas obligaciones. (Anexo N° 5) | NO CORRESPONDE | PRESENTA (folios 024 al 025) |
| RESULTADO: | | ADMITIDO | ADMITIDO |



Quinto. – El Comité de Selección en aplicación según lo establece el numeral 82.1 del Art. 82° del Reglamento de la Ley, obteniendo los siguientes resultados:

| FACTORES DE CALIFICACION | | POSTOR 01: CONSTRUCTORA CONSULTORA JCAV INGENIEROS S.A.C. | POSTOR 02: CONSORCIO CONSADY |
|---|--|--|--|
| A. CAPACIDAD LEGAL | | | |
| HABILITACIÓN Requisitos: El postor deberá Contar con Registro Nacional de Proveedor Vigente como Consultor de Obras, en la Especialidad de Consultoría en represas, irrigaciones y afines - Categoría B o superior | | (folio 22) ACREDITA | (folio 30 Y 33) ACREDITA |
| B. CAPACIDAD TECNICA Y PROFESIONAL | | | |
| B.1 CALIFICACIONES DEL PERSONAL CLAVE | | | |
| FORMACION ACADEMICA Requisitos: De conformidad con el numeral 49.3 del artículo 49 y el literal e) del numeral 139.1 del artículo 139 del Reglamento este requisito de calificación se acredita para la suscripción del contrato. | | | |
| B.2. EXPERIENCIA DEL PERSONAL CLAVE | | | |
| Requisitos: De conformidad con el numeral 49.3 del artículo 49 y el literal e) del numeral 139.1 del artículo 139 del Reglamento este requisito de calificación se acredita para la suscripción del contrato. | | | |
| B. CAPACIDAD TECNICA Y PROFESIONAL | | | |
| B.3. EQUIPAMIENTO ESTRATEGICO | | | |
| Requisitos: De conformidad con el numeral 49.3 del artículo 49 y el literal e) del numeral 139.1 del artículo 139 del Reglamento este requisito de calificación se acredita para la suscripción del contrato. | | | |
| C. EXPERIENCIA DEL POSTOR EN LA ESPECIALIDAD | | | |
| Evaluación: El postor debe acreditar un monto facturado acumulado equivalente a dos (02) veces el valor referencial de la contratación, por la contratación de servicios de consultoría de obra iguales o similares al objeto de la convocatoria, durante los diez (10) años anteriores a la fecha de la presentación de ofertas que se computarán desde la fecha de la conformidad o emisión del comprobante de pago, según corresponda. Se consideran servicios de consultoría de obra similares a los siguientes ELABORACION Y/O REFORMULACION DE EXPEDIENTES TÉCNICOS Y/O ESTUDIOS DEFINITIVOS Y/O IOARR DE: CREACIÓN Y/O MEJORAMIENTO Y/O AMPLIACION Y/O REPARACION DE SISTEMAS DE RIEGO Y/O SERVICIO DE AGUA PARA RIEGO Y/O SERVICIO DE AGUA Y/O AGUA PARA RIEGO Y/O SERVICIO DE AGUA PARA EL SISTEMA DE RIEGO Y/O SERVICIO DE PROVISION DE AGUA PARA RIEGO Y/O SERVICIO DE AGUA PARA EL SISTEMA DE RIEGO. | | (folio 35 al 105) | (folio 37 al 107) |
| | | Acreditado por el postor S/ 408,400.00 VERIFICADO COMITÉ S/ 408,400.00 | Acreditado por el postor S/ 323,511.22 VERIFICADO COMITÉ S/ 323,511.22 |
| RESULTADO: | | CALIFICADO | CALIFICADO |

Sexto. – El Comité de Selección en aplicación de los numerales 82.2 y 82.3, del Art. 82° del Reglamento, obteniéndose los siguientes resultados:

| FACTORES DE EVALUACION | | |
|---|--|--|
| PUNTAJE - (70 PUNTOS) | | |
| A. EXPERIENCIA DEL POSTOR EN LA ESPECIALIDAD | POSTOR 01: CONSTRUCTORA CONSULTORA JCAV INGENIEROS S.A.C. | POSTOR 02: CONSORCIO CONSADY |
| Evaluación: El postor debe acreditar un monto facturado acumulado equivalente a tres (3) VECES EL VALOR REFERENCIAL DE LA CONTRATACIÓN, por la contratación de servicios de consultoría de obra iguales o similares al objeto de la convocatoria, durante los diez (10) años anteriores a la fecha de la presentación de ofertas que se computarán desde la fecha de la conformidad o emisión del comprobante de pago, según corresponda. Acreditación: La experiencia en la especialidad se acreditará con copia simple de (i) contratos u órdenes de servicios y su respectiva conformidad, constancia de prestación o liquidación del contrato; o (ii) comprobantes de pago cuya cancelación se acredite documental y fehacientemente, con voucher de depósito, nota de abono, reporte de estado de cuenta, cualquier otro documento emitido por Entidad del sistema financiero que acredite el abono o mediante cancelación en el mismo comprobante de pago ³ . | Acreditado por el postor (folio 109 al 179) S/ 408,400.00 VERIFICADO COMITÉ S/ 408,400.00 | Acreditado por el postor (folio 111 al 181) S/ 323,511.22 VERIFICADO COMITÉ S/ 323,511.22 |

³ Cabe precisar que, de acuerdo con la Resolución N° 0065-2018-TCE-S1 del Tribunal de Contrataciones del Estado:



| | | | |
|---|--|---|--|
| PUNTAJE ALCANZADO EN EXPERIENCIA: | | 70 puntos | 70 puntos |
| B. METODOLOGIA PROPUESTA | | PUNTAJE - (30 PUNTOS) | |
| Evaluación: Se evaluará la metodología propuesta por el postor para la ejecución de la consultoría de obra, cuyo contenido mínimo es el siguiente: <ul style="list-style-type: none"> a) Antecedentes. b) Objetivos. c) Calendario de Trabajo (DIAGRAMA GANTT– CPM) de las Actividades a Realizar de acuerdo a los TDR. d) Presentar una descripción de todas las actividades, durante la ejecución de la consultoría. e) Mejoramiento del detalle de los entregables y/o informes. f) Metodología propuesta para el desarrollo de los trabajos. g) Organización y programación del equipo técnico. h) Plan de trabajo. i) Manejo de Software a utilizar en el desarrollo de la consultoría. j) Detalles de actividad de control de seguridad y salud ocupacional. a) Plan de prevención de riesgos y desastres que pudiesen suscitarse durante la ejecución contractual. b) Conclusiones. c) Recomendaciones. d) Anexos (cuadros, gráficos, esquemas, otros) Acreditación: Se acreditará mediante la presentación del documento que sustente la metodología propuesta. | | POSTOR 01: CONSTRUCTORA CONSULTORA JCAV INGENIEROS S.A.C. (folio 181 al 260) Puntos (30) | POSTOR 02: CONSORCIO CONSADY (folio 183 al 242) NO CUMPLE SEGÚN ACTA ADJUNTA Puntos (0) |
| RESULTADO: | | CALIFICADO | DESCALIFICADO |
| PUNTAJE ALCANZADO EN EVALUACION TECNICA: | | 100 puntos | 70 puntos |

Séptimo. – El Comité de Selección en aplicación de los numerales 83.1, 83.2 del Art. 83° del Reglamento, obteniéndose los siguientes resultados:

| | | |
|---|--|---|
| FACTORES DE EVALUACION | | POSTOR 01: CONSTRUCTORA CONSULTORA JCAV INGENIEROS S.A.C. |
| A. PRECIO (Hasta 100 Puntos) | | |
| Evaluación: Se evaluará considerando el precio ofertado por el postor Acreditación: Se acreditará mediante el registro del monto de la oferta en el SEACE o documento que contiene la oferta económica (Anexo N° 6), según corresponda. La evaluación consistirá en asignar un puntaje de cien (100) puntos a la oferta de precio más bajo y otorga a las demás ofertas puntajes inversamente proporcionales a sus respectivos precios, según la siguiente fórmula: $P_i = \frac{O_m \times PMP}{O_i}$ <p> <i>i</i>= Oferta <i>P_i</i>= Puntaje de la oferta a evaluar <i>O_i</i>=Precio <i>i</i> <i>O_m</i>= Precio de la oferta más baja <i>PMP</i>=Puntaje máximo del precio </p> | | PRESENTA (folio 03) Evaluación Económica: S/ 100,000.00 Soles (Incluido IGV) |

"... el solo sello de cancelado en el comprobante, cuando ha sido colocado por el propio postor, no puede ser considerado como una acreditación que produzca fehaciencia en relación a que se encuentra cancelado. Admitir ello equivaldría a considerar como válida la sola declaración del postor afirmando que el comprobante de pago ha sido cancelado"

(...)

"Situación diferente se suscita ante el sello colocado por el cliente del postor [sea utilizando el término "cancelado" o "pagado"] supuesto en el cual sí se contaría con la declaración de un tercero que brinde certeza, ante la cual debiera reconocerse la validez de la experiencia".



| | |
|--|-------------------|
| PUNTAJE ALCANZADO EN EL FACTOR A: | 100 puntos |
|--|-------------------|

DETERMINACION DEL PUNTAJE TOTAL:

| DETERMINACION DE PUNTAJE TOTAL DE LAS OFERTAS | POSTOR 01: CONSTRUCTORA CONSULTORA JCAV INGENIEROS S.A.C. |
|---|--|
| <p>El puntaje total de las ofertas es el promedio ponderado de ambas evaluaciones, obtenido de la aplicación de la siguiente fórmula:</p> <p>$PTPi = c1 PTi + c2 Pei$</p> <p>Donde:</p> <p>PTPi = Puntaje total del postor i PTi = Puntaje por evaluación técnica del postor i Pei = Puntaje por evaluación económica del postor i c1 = Coeficiente de ponderación para la evaluación técnica. c2 = Coeficiente de ponderación para la evaluación económica.</p> <p>Se aplicarán las siguientes ponderaciones:</p> <p>c1 = 0.80 c2 = 0.20</p> <p>Donde: $c1 + c2 = 1.000$ (Hasta 100 Puntos)</p> | <p>0.8 * 100 + 0.20 * 100</p> |
| PUNTAJE TOTAL ALCANZADO: | 100 puntos |

PUNTAJE TOTAL CON BONIFICACIÓN:

| BONIFICACION MYPE | POSTOR 01: CONSTRUCTORA CONSULTORA JCAV INGENIEROS S.A.C. |
|--|--|
| <p>Para asignar la bonificación, el órgano encargado de las contrataciones o comité de selección, según corresponda, verifica la página web del Ministerio de Trabajo y Promoción del Empleo en la sección consulta de empresas acreditadas en el REMYPE en el link http://www2.trabajo.gob.pe/servicios-en-linea-2-2/.</p> <p>Para que un consorcio pueda acceder a la bonificación, cada uno de sus integrantes debe cumplir con la condición de micro y pequeña empresa.</p> | <p>PRESENTA Anexo N° 11 (folios 262 al 263)</p> |
| PUNTAJE TOTAL CON BONIFICACION: | 105 puntos |

RAZONES DE DESCALIFICACION: Se adjunta en el anexo continuo.

El Comité de Selección en aplicación de lo establecido en el Art. 84° del Reglamento de la Ley, determina declarar lo siguiente:

Otorgar la BUENA PRO a la CONSTRUCTORA CONSULTORA JCAV INGENIEROS S.A.C., con RUC N° 20600893573, para el Ítem único de CONTRATACIÓN DEL SERVICIO DE CONSULTORÍA DE OBRA PARA LA ELABORACIÓN DEL EXPEDIENTE TÉCNICO DEL PROYECTO: "CREACION DEL SERVICIO DE PROVISIÓN DE AGUA PARA RIEGO EN EL CENTRO POBLADO DE ARMA PATACANCHA DISTRITO DE CHINCHIHUASI DE LA PROVINCIA DE CHURCAMPa DEL DEPARTAMENTO DE HUANCavelica". CUI 2683735, por el monto total adjudicado de S/ 100,000.00 (Cien mil con 00/100 Soles) incluye los impuestos de ley.

Conforme a lo señalado en la Ley 32077, que permite a las MYPES acogerse a la retención del 10% como garantía de fiel cumplimiento, el postor adjudicado puede acogerse y solicitarlo formalmente presentado la carta de acogimiento.

El Comité de Selección, dio por culminado el acto de apertura de ofertas electrónicas, admisión, calificación, evaluación del proceso de selección, siendo las 12:30 horas del 30 de abril de 2025.



Presidente Comité.



1er. Miembro Comité.



2do. Miembro Comité

ACTA DE OBSERVACIONES AL FACTOR DE EVALUACION METODOLOGIA PLAN DE TRABAJO

En el Distrito de Chinchihuasi, a los 30 días del mes de abril de 2025, en la oficina de la Sub Gerencia de Abastecimiento de la Municipalidad Distrital de Chinchihuasi a las 08:35 horas, se reunieron el Comité de Selección, designado mediante **Resolución de Gerencia Municipal N° 45-2025-MDCH/GM** de fecha 15.04.2025, fueron designados como miembro del Comité de Selección del procedimiento de Selección de **ADJUDICACIÓN SIMPLIFICADA N° 03-2025-CS/MDC-1-Primera Convocatoria**; cuyo objeto de convocatoria es la **CONTRATACION DE CONSULTORÍA DE OBRA PARA LA ELABORACIÓN DEL EXPEDIENTE TÉCNICO DEL PROYECTO: "CREACION DEL SERVICIO DE PROVISIÓN DE AGUA PARA RIEGO EN EL CENTRO POBLADO DE ARMA PATACANCHA DISTRITO DE CHINCHIHUASI DE LA PROVINCIA DE CHURCAMP DEL DEPARTAMENTO DE HUANCARELICA". CUI 2683735**, a fin de EFECTUAR LA CALIFICACIÓN, EVALUACIÓN Y OTORGAMIENTO DE LA BUENA PRO del presente procedimiento de selección.

El comité de selección conforme a lo dispuesto en el artículo 66 del Reglamento, es el órgano que conduce el procedimiento de selección el obligado a motivar de manera expresa y clara su decisión de la admisión, no admisión, calificación, descalificación, evaluación y el otorgamiento de la buena pro es evidenciada en actas debidamente motivadas, las mismas que constan en el SEACE desde la oportunidad del otorgamiento de la buena admitir, por lo señalado se precisan el caso el/los motivo(s) de no EVALUACIÓN.

MOTIVO DE LA NO CALIFICACIÓN DEL POSTOR 02:

CONSORCIO CONSADY

1. En el punto c. CALENDARIO DE TRABAJOS GANTT- CPM de las actividades a realizar de acuerdo al TDR, el postor señala actividades que no guardan relación con lo descrito en las BASES INTEGRADAS y TDR, y presenta una gráfica con información imprecisa (**FOLIO 191**)

Además de **NO SEÑALAR LA RUTA CRITA** del cronograma que debe establecer el servicio de consultoría de obras (**FOLIO 191**).

> DIAGRAMA GANTT

DIAGRAMA GANTT DE ACTIVIDADES DEL PROYECTO

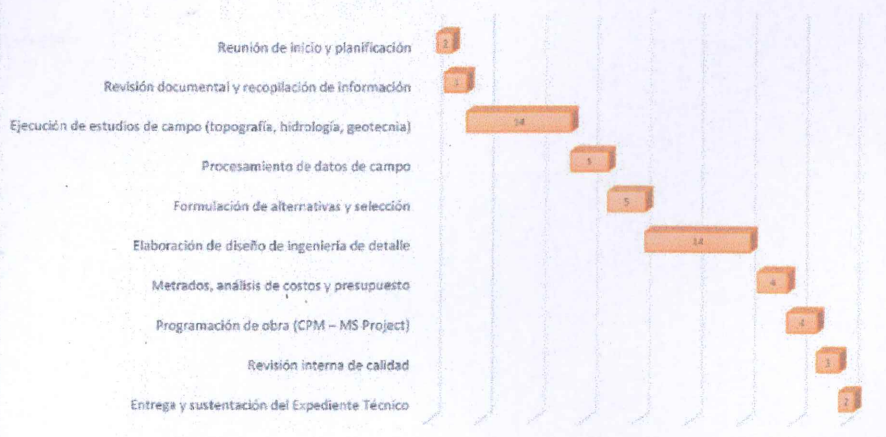

CONSORCIO CONSADY

Bryan Cristian Medina Cori
REPRESENTANTE

2. En el punto d). PRESENTAR UNA DESCRIPCIÓN DE TODAS LAS ACTIVIDADES, DURANTE LA EJECUCIÓN DE LA CONSULTORÍA, no describe por completo como se harán los estudios de ingeniería de Proyecto y estudios básicos según el contenido mínimo descrito en el TDR para la elaboración del expediente técnico. (FOLIO 195 al 203)

D) DESCRIPCIÓN DE TODAS LAS ACTIVIDADES DURANTE LA EJECUCIÓN DE LA CONSULTORÍA

> DESCRIPCIÓN:

1. Inicio de Consultoría

- Reunión de inicio entre la Entidad y el Equipo Consultor.
- Validación de alcance, cronograma, responsabilidades y metodología de trabajo.

2. Revisión y Análisis de Información Preexistente

- Evaluación de estudios anteriores, mapas catastrales, clima histórico, datos de caudales.
- Identificación de información faltante que deba ser obtenida en campo.

3. Estudios de Campo

Topografía:

- Levantamiento de puntos georreferenciados, perfiles longitudinales y transversales, identificación de áreas de captación y trazado de líneas de conducción.

Hidrología:

- Aforos de caudales, análisis de estacionalidad, definición de demanda de riego.

Geotecnia:

- Ejecución de calicatas, toma de muestras de suelo, pruebas de laboratorio de resistencia y permeabilidad.

4. Procesamiento y Análisis de Información

- Procesamiento digital de los datos topográficos.
- Modelación hidráulica preliminar del sistema de conducción.
- Estudio de la oferta y demanda de agua en función de áreas de cultivo.

5. Formulación y Evaluación de Alternativas Técnicas

- Identificación de diferentes opciones de diseño.
- Análisis técnico, económico, social y ambiental de cada alternativa.
- Selección de la alternativa óptima basada en criterios multicriterio.

6. Diseño de Ingeniería de Detalle

- Diseño estructural e hidráulico de obras: bocanotas, líneas de conducción, reservorios, válvulas, obras de arte.
- Elaboración de todos los planos a detalle (plantas, perfiles, secciones, detalles constructivos).
- Redacción de memorias descriptivas y de cálculo.

7. Elaboración de Presupuesto, Metrados y Análisis de Costos

- Cómputo detallado de metrados de partidas.
- Análisis de precios unitarios (APUs) basados en rendimientos reales.
- Formulación del presupuesto de ejecución de obra.

3. En el punto d). PRESENTAR UNA DESCRIPCIÓN DE TODAS LAS ACTIVIDADES, DURANTE LA EJECUCIÓN DE LA CONSULTORÍA, el postor señala de forma genérica, pero no señala ni propone ni describe los estudios básicos. (FOLIO 195)

4. En el punto h). PLAN DE TRABAJO, no describe de forma correcta la información del proyecto ni el área de influencia donde se realizará dicha consultoría. (FOLIO 210)

H) PLAN DE TRABAJO

En el presente Plan, se presenta un resumen de entrega de información en la formulación del Expediente técnico del proyecto: "CREACIÓN DEL SERVICIO DE PROVISIÓN DE AGUA PARA RIEGO EN EL CENTRO POBLADO DE ARMA PATACANCHA DISTRITO DE CHINCHIHUASI DE LA PROVINCIA DE CHURCAMPÁ DEL DEPARTAMENTO DE HUANCÁVELICA". Este plan tiene como objetivo describir las acciones y estrategias que se llevarán a cabo para alcanzar los objetivos y metas establecidas, así como para gestionar eficazmente los recursos y plazos involucrados, en ese sentido se ha descrito la ficha técnica en función a ello se ha participado en el presente procedimiento de selección convocado por la municipalidad provincial de Tayacaja. El presente Plan de Trabajo, contempla la ejecución de una serie de actividades de gabinete, que permite tener la certeza de que el proyecto que se está ejecutando satisface los requerimientos exigidos en las bases integradas y los términos de referencia del presente proceso de selección, en otras palabras, es la planificación de los trabajos que debe seguir las recomendaciones establecidas en los estudios técnicos y ambientales del proyecto para evitar que durante la construcción deba improvisarse. En resumen, el proyecto de inversión, es una propuesta completa y ambiciosa, que busca proporcionar soluciones reales a los desafíos que enfrentan los habitantes en términos de la necesidad de tener una buena infraestructura de riego. Es un paso importante hacia la mejora de la vida de los habitantes en el centro poblado de Chahuas. El plan maestro de entrega de información es la lista completa de los entregables que definen que es el responsable de producir los contenedores de información y cuando deben ser entregados, de esta manera nuestra consultora de ser favorecido con la buena, cumplirá los plazos y los entregables establecidos en los términos de referencia.



5. En el punto k. PLAN DE PREVENCIÓN DE RIESGOS Y DESASTRES QUE PUDIEREN SUCITARSE DURANTE LA EJECUCIÓN CONTRATUAL, el postor señala de forma genérica la gestión de los riesgos y no identifica ni describe los posibles riesgos, ni señala los procedimientos adecuados para la mitigación de riesgos y desastres, siendo fundamental para desarrollo del servicio. (FOLIO 230)



K) PLAN DE PREVENCIÓN DE RIESGOS Y DESASTRES QUE PUDIEREN SUCITARSE DURANTE LA EJECUCIÓN CONTRATUAL

Objetivo: Minimizar la ocurrencia de accidentes, desastres naturales o eventos que puedan afectar el desarrollo de la consultoría.

Estrategias Principales:

1. Identificación de Riesgos:

- Riesgos físicos (derrumbes, deslizamientos, caídas).
- Riesgos ambientales (lluvias intensas, huaicos, crecidas de ríos).
- Riesgos sanitarios (exposición a enfermedades tropicales).

2. Medidas de Prevención:

- Evitar trabajos de campo durante condiciones climáticas adversas (alerta de lluvias).
- Evaluar previamente las rutas de acceso a las zonas de intervención.
- Contar con comunicación permanente (radios, celulares satelitales en zonas de baja señal).

3. Plan de Contingencias:

- Identificación de zonas seguras de evacuación.
- Capacitación en evacuación de emergencia.
- Plan de acción para traslado de heridos al centro de salud más cercano.

4. Coordinación con autoridades locales:

- Informar a la comunidad y autoridades locales sobre las actividades de campo y protocolos de emergencia.



PROYECTO CONSADY

El comité de selección conforme a lo señalado en la normatividad vigente en forma colegiada y unánime aprueba el acta de exposición de motivos de no admisión y descalificación de diferentes postores considerando que se tiene que de la revisión de los documentos presentados en el SEACE conforme a su criterio y por falta de prolijidad o diligencia de los postores, se ha tomado la decisión de NO EVALUAR la oferta del postor **CONSORCIO CONSADY**, por las razones y motivos señalados en cada caso.

