

DETALLE DE SECCIONES DE VENTANAS DE ALUMINIO TIPO CORREDIZA

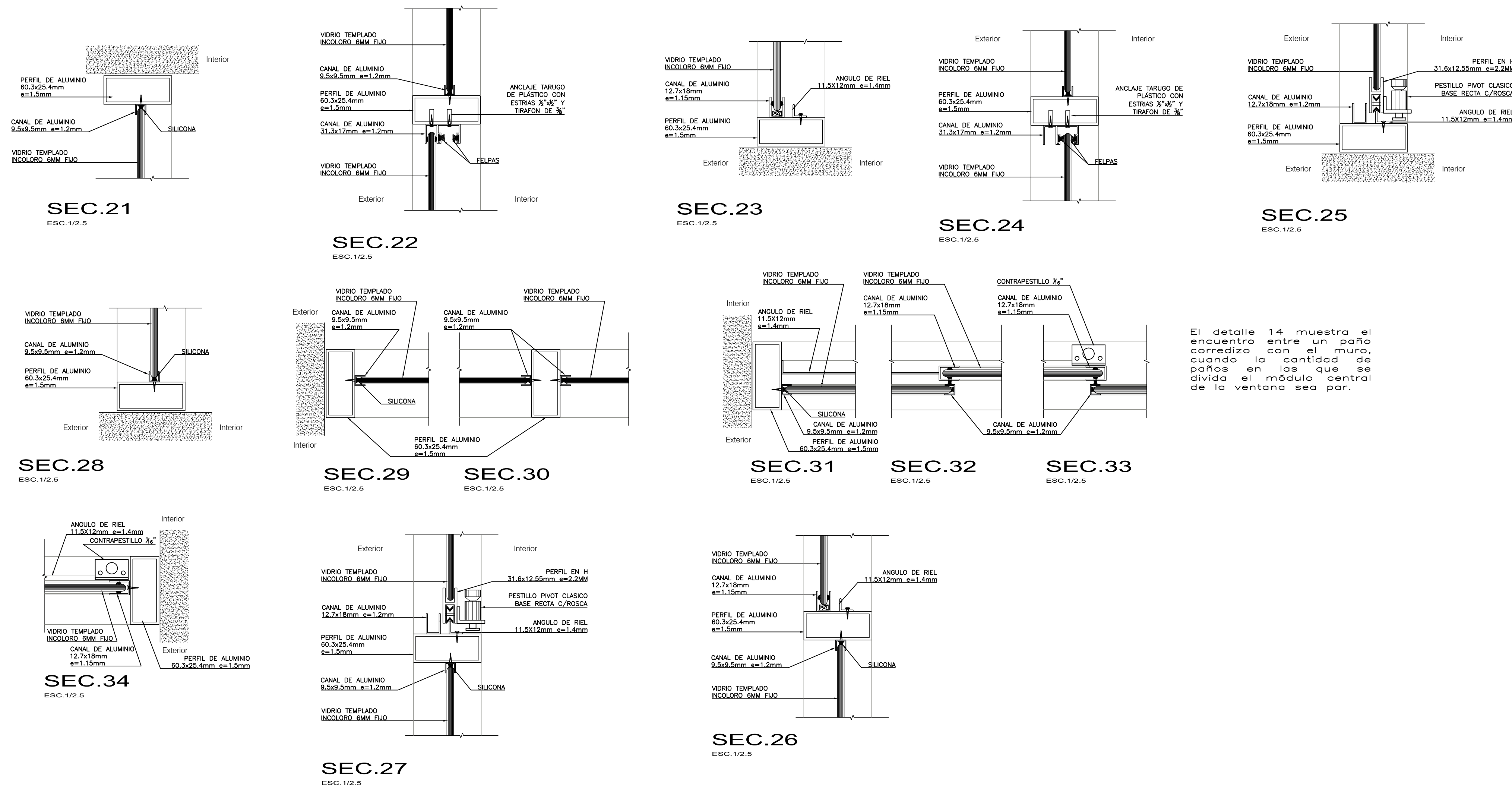

El detalle 14 muestra el encuentro entre un paño corridizo con el muro, cuando la cantidad de paños en las que se divide el módulo central de la ventana sea par.

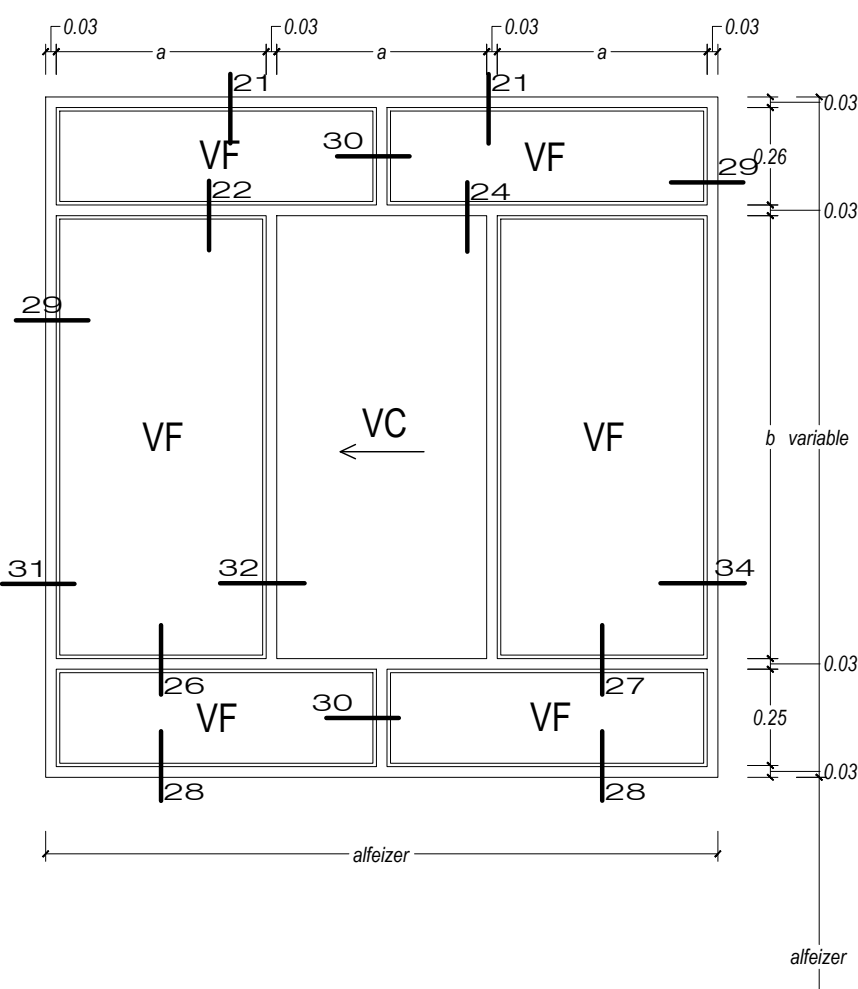

El ancho (a) son proporcionalmente iguales. El ancho (b) varía entre 25cm-35cm según planos de desarrollo por bloques constructivos. Los paños serán desde un (01) paño hasta máximo cinco (05) paños por vano.

CARPINTERÍA DE ALUMINIO ANONIZADO NATURAL MATE CON VIDRIO TEMPLADO DE 6 mm, PERFILERÍA EXPUESTA APERTURA LATERAL CORREDIZA  
**DETALLE DE VANO CRISTAL TEMPLADO-CORREDIZA**

Esc : 1 / 25

DETALLE DE REGILLA DE VENTILACION

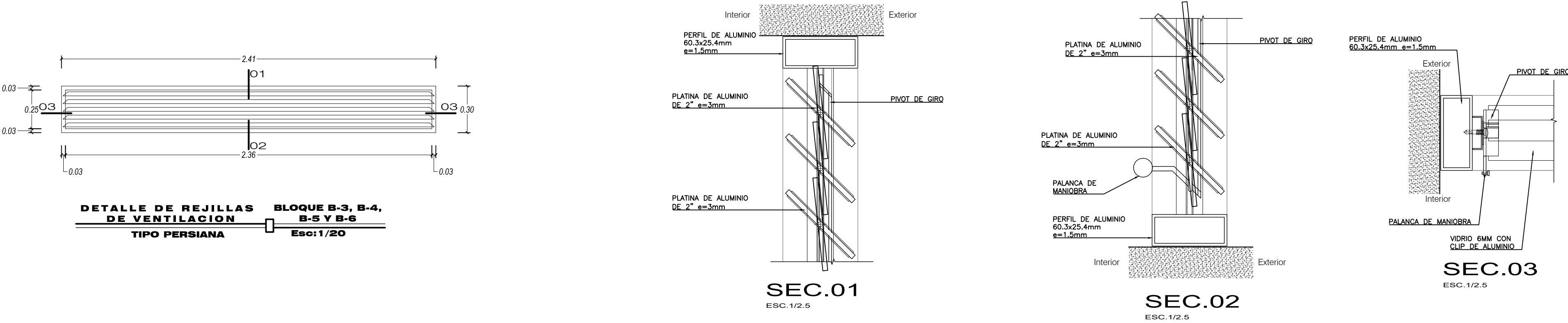

DETALLE DE REJILLAS DE VENTILACION BLOQUE B-3, B-4, B-5 Y B-6 TIPO PERSIANA Esc: 1/20

 <div>GOBIERNO REGIONAL PUNO <i>San Andrés Bello</i></div>		GERENCIA REGIONAL DE INFRAESTRUCTURA	SUB GERENCIA DE ESTUDIOS DEFINITIVOS	UNIDAD EJECUTORA:  REGION PUNO SEDE CENTRAL
PROYECTO: "MEJORAMIENTO DEL SERVICIO EDUCATIVO EN LA IES COMERCIO 32 MARIANO H. CORNEJO DE LA LOCALIDAD DE JULIACA DISTRITO DE JULIACA PROVINCIA DE SAN ROMAN - PUNO"			ZONA BIOMATICA: ZONA 5	FECHA: SEPTIEMBRE DEL 2023
ESPECIALIDAD: ARQUITECTURA	PLANO: DETALLE DE VENTANAS	NOMBRE DE LA INSTITUCION EDUCATIVA: IES COMERCIO 32 MARIANO H. CORNEJO		
SE DE PROYECTO	CODIGO UNIFICADO: 2357322	UBICACION: LOCALIDAD : JULIACA DISTRITO : JULIACA PROVINCIA : SAN ROMAN REGION : PUNO		
PROFESIONAL A CARGO DE ESPECIALIDAD: ANDY YESSICA LISBETH QUIRO QUISPE CAP. 20554	CODIGO LOCAL: 463948	LAMINA:		
DISEÑO: ESCALA: INDICADA	CODIGO MODULAR: 0239806	D-01		



CARPINTERÍA DE ALUMINIO NATURAL MATE  
VIDRIO TEMPLADO DE 6 mm, PERFILERÍA  
EXPUESTA APERTURA LATERAL CORREDIZA

**DETALLE DE VANO CRISTAL  
TEMPLADO-TIPO PIVOTANTE**

**Esc : 1 / 25**

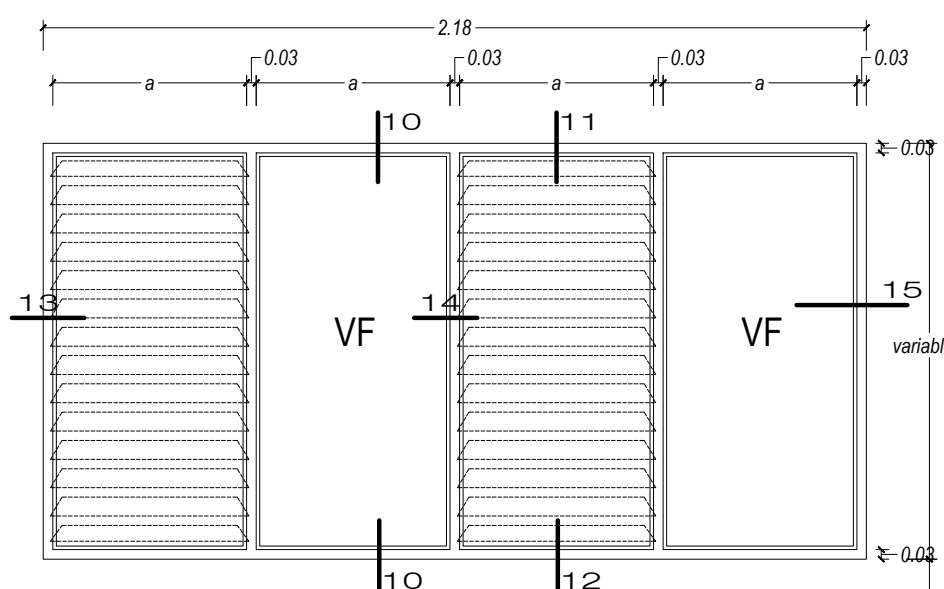

El ancho (a) son proporcionalmente iguales.  
Los paños serán desde un (01) paño hasta  
cinco (05) paños máximo por vano según  
planos de desarrollo por bloques constructivos.

CARPINTERÍA DE ALUMINIO ANONIZADO NATURAL  
MATE CON VIDRIO TEMPLADO DE 6 mm,  
PERFILARÍA EXPUESTA APERTURA EN EJE

## DETALLE DE VANO TIPO PERSIANA - MOVIL

**Eso : 1 / 25**

## DETALLE DE SECCIONES DE VENTANAS TIPO PERSIANA

SEC.01  
ESC.1/2.5

SEC.02  
ESC.1/2.5

SEC.03  
ESC.1/2.5

SEC.04  
ESC.1/2.5

SEC.05  
ESC.1/2.5

SEC.06  
ESC.1/2.5

SEC.07  
ESC.1/2.5

**SEC.08**  
ESC.1/2.5

SEC.09  
ESC.1/2.5

SEC.11  
ESC.1/2.5

SEC.12  
ESC.1/2.5

SEC.13  
ESC.1/2.5

SEC.14  
ESC.1/2.5

SEC.15  
ESC.1/2.5

 <b>GOBIERNO REGIONAL PUNO</b> <i>Sanchez Bustillo</i>	<b>GERENCIA REGIONAL DE INFRAESTRUCTURA</b>	<b>SUB GERENCIA DE ESTUDIOS E INVENTARIOS</b>	<b>UNIDAD EJECUTORA:</b> <b>REGION PUNO SEDE CENTRAL</b>
	<b>PROYECTO:</b> <b>"MEJORAMIENTO DEL SERVICIO EDUCATIVO EN LA IES COMERCIO 32 MARIANO H. CORNEJO DE LA LOCALIDAD DE JULIACA, DISTRITO DE JULIACA PROVINCIA DE SAN ROMAN - PUNO"</b>		<b>ZONA BOCALMATA:</b> <b>ZONA 5</b>
<b>ESPECIALIDAD:</b> <b>ARQUITECTURA</b>	<b>NOMBRE:</b> <b>DETALLE DE VENTANAS</b>		<b>NOMBRE DE LA INSTITUCION EDUCATIVA:</b> <b>IES COMERCIO 32 MARIANO H. CORNEJO</b>
<b>JEFE DE PROYECTO</b>	<b>CODIGO UNIFICADO:</b> <b>2357322</b>		<b>UBICACION:</b> <b>LOCALIDAD : JULIACA</b> <b>DISTRITO : JULIACA</b> <b>PROVINCIA : SAN ROMAN</b> <b>REGION : PUNO</b>
<b>PROFESIONAL A CARGO DE ESPECIALIDAD:</b> <b>ANDY YESSICA LIBERTY OLIVERO QUIROPE</b> <b>CAP. 20084</b> <b>DEBUT</b>	<b>CODIGO LOCAL:</b> <b>463948</b>	<b>LAMINA:</b> <div style="border: 2px solid black; padding: 10px; display: inline-block;"> <b>D-02</b> </div>	
<b>BOLETO</b>	<b>CODIGO MODULAR:</b> <b>0238066</b>		





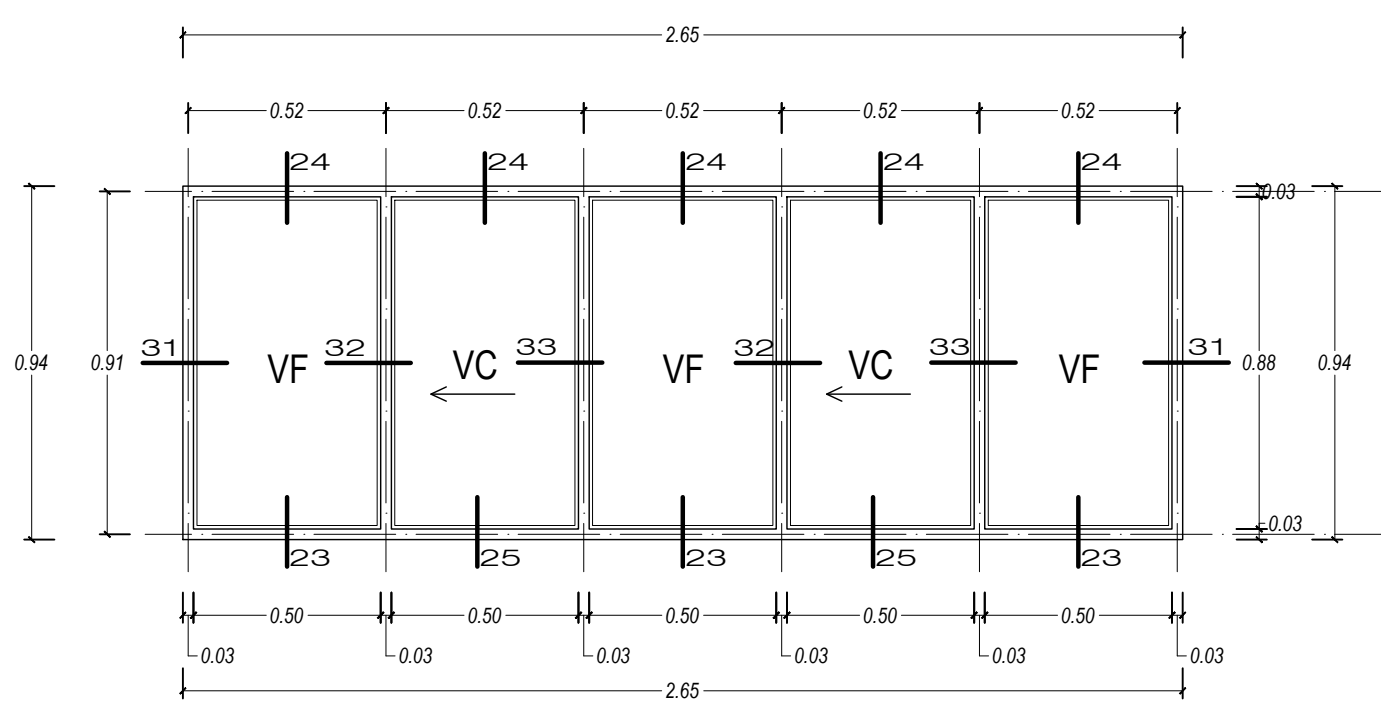

DETALLE DE V-14 BLOQUE B-1  
FRONTAL  
Esc:1/20

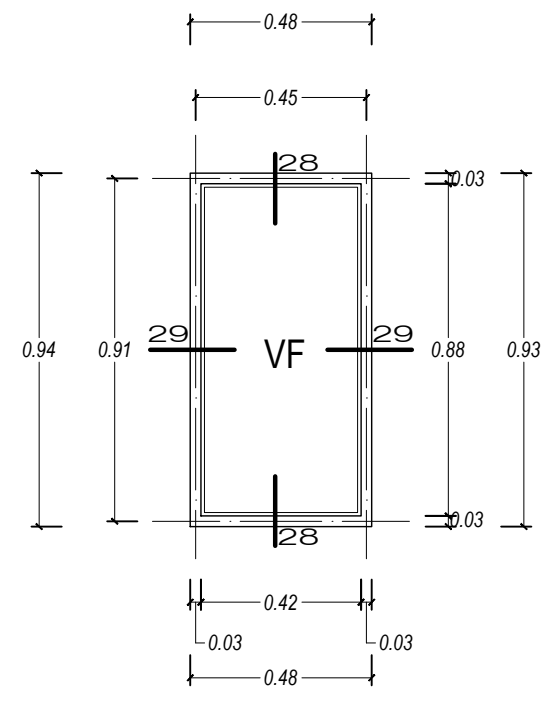

DETALLE DE V-15 BLOQUE B-1  
FRONTAL  
Esc:1/20

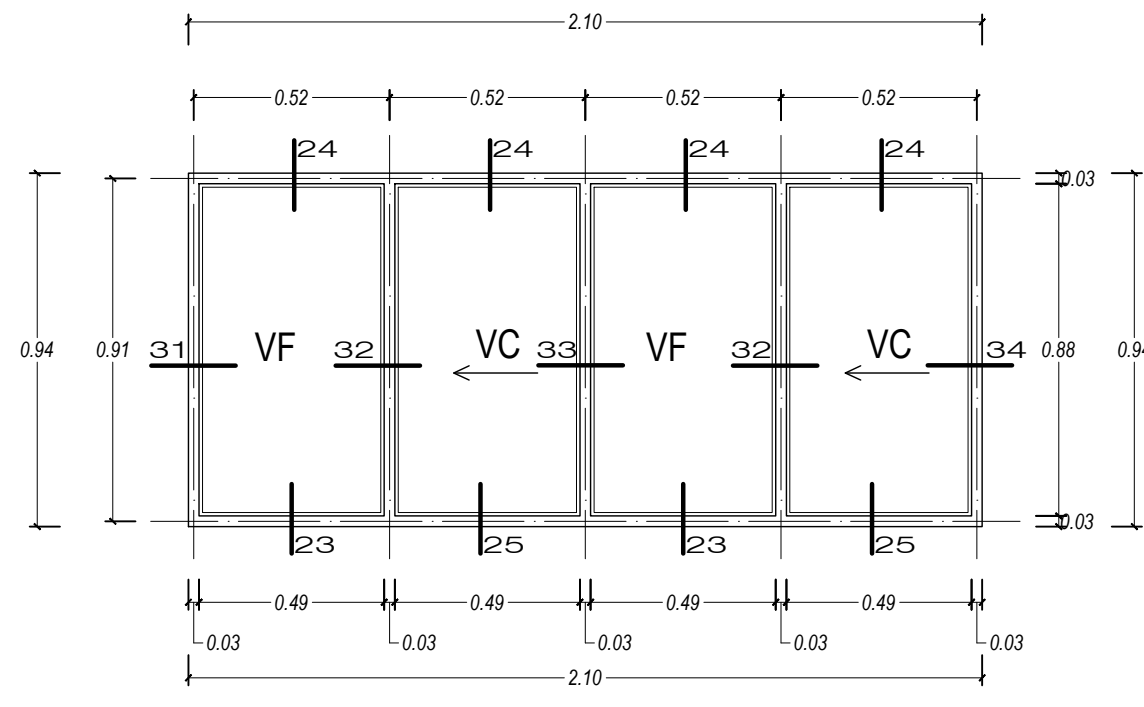

DETALLE DE V-16 BLOQUE B-1  
FRONTAL  
Esc:1/20

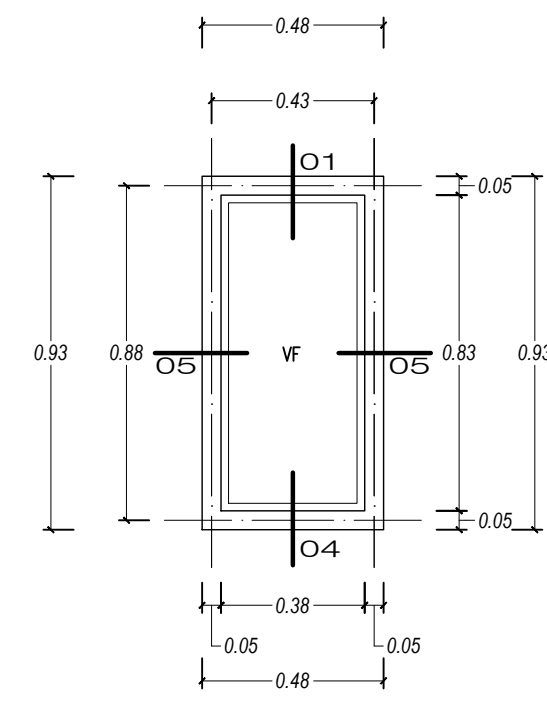

DETALLE DE V-1 BLOQUE B-2  
FRONTAL  
Esc:1/20

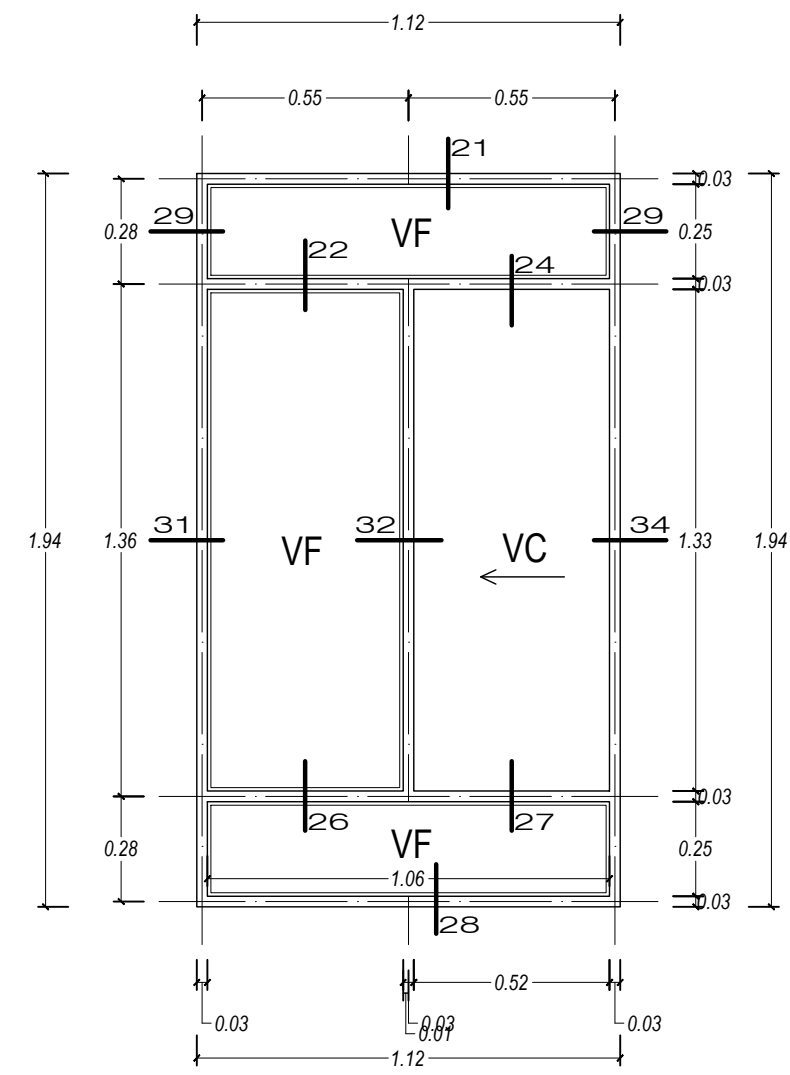

DETALLE DE V-2 BLOQUE B-2  
FRONTAL  
Esc:1/20

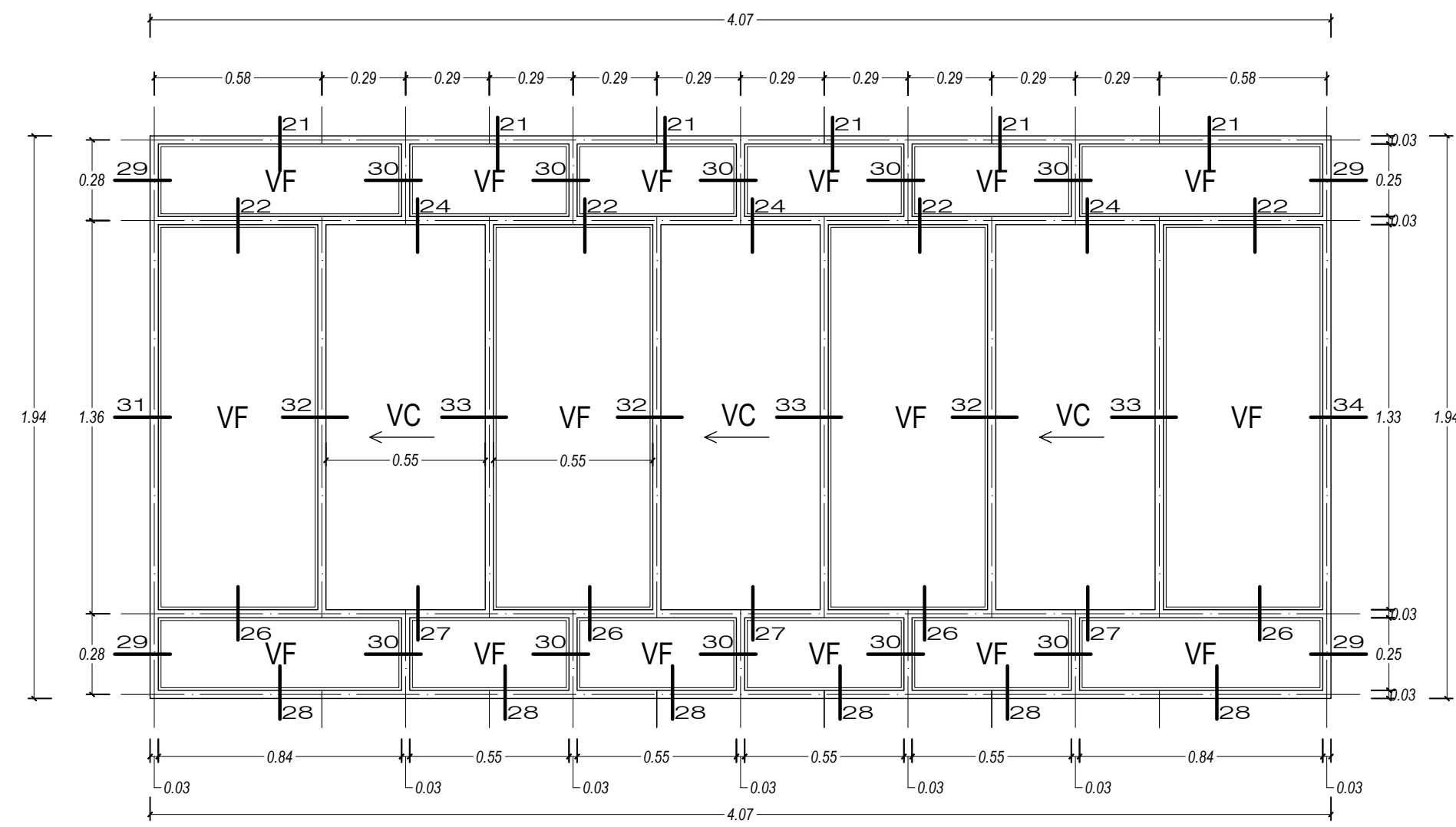

DETALLE DE V-3 BLOQUE B-2  
FRONTAL  
Esc:1/20

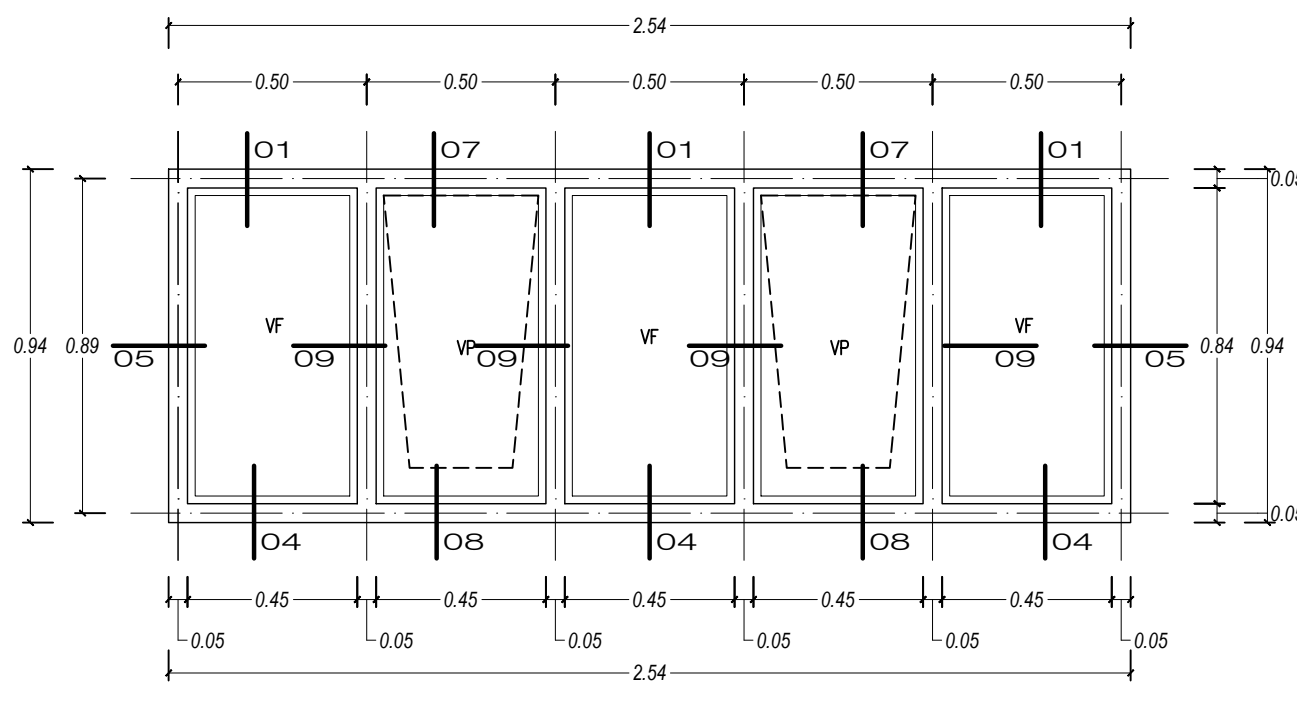

DETALLE DE V-01 BLOQUE B-3  
TIPO PIVOTANTE  
Esc:1/20

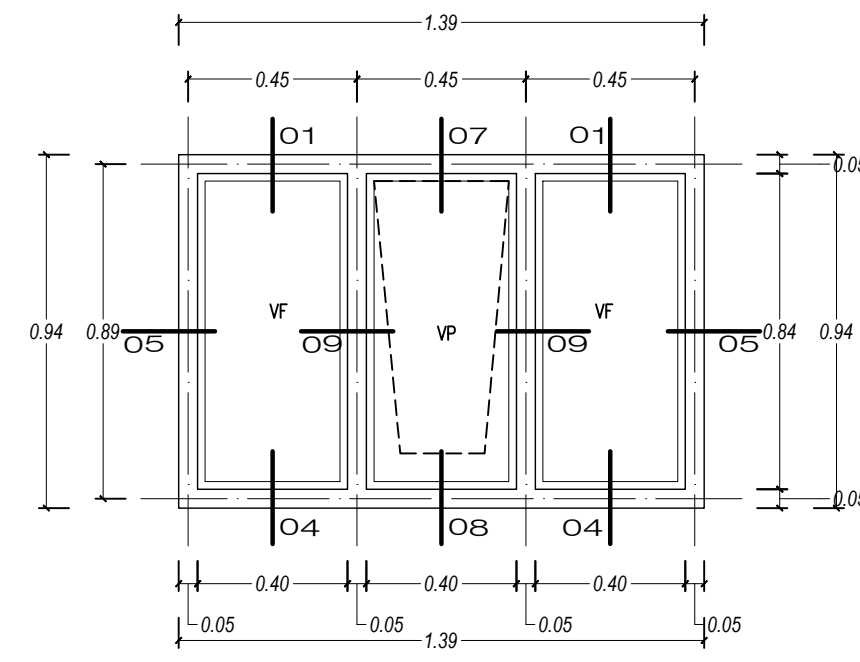

DETALLE DE V-02 BLOQUE B-3  
TIPO PIVOTANTE  
Esc:1/20

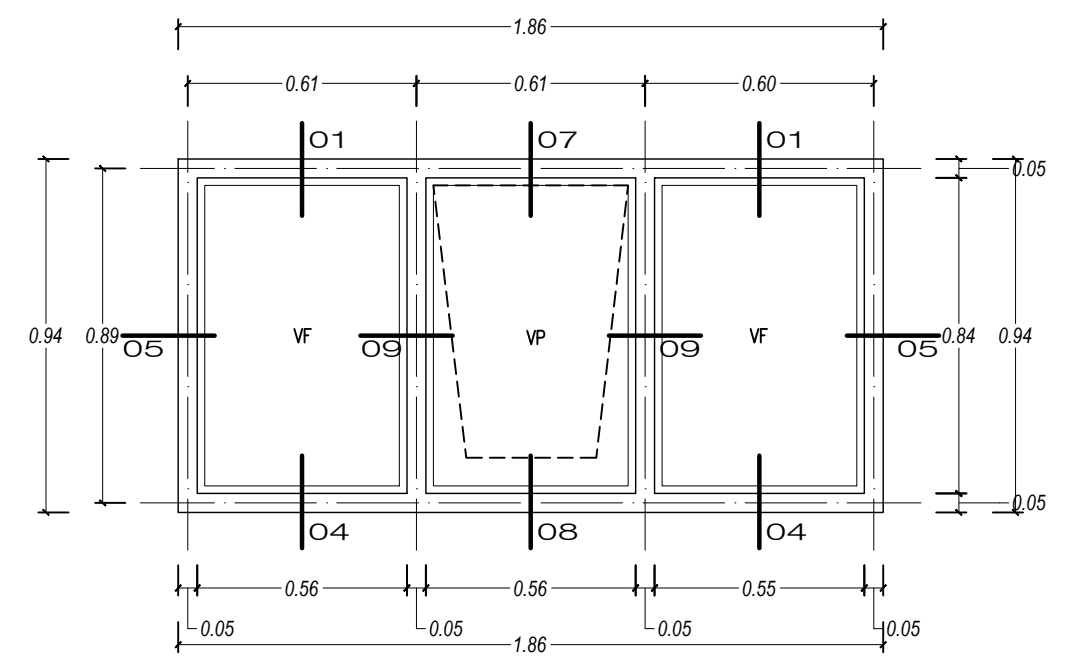

DETALLE DE V-03 BLOQUE B-3  
TIPO PIVOTANTE  
Esc:1/20

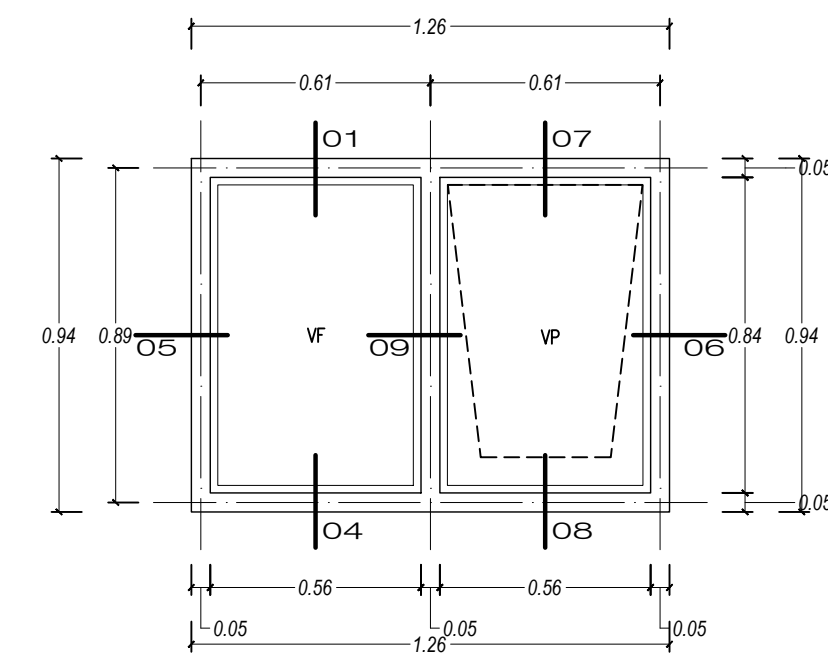

DETALLE DE V-04 BLOQUE B-3  
TIPO PIVOTANTE  
Esc:1/20

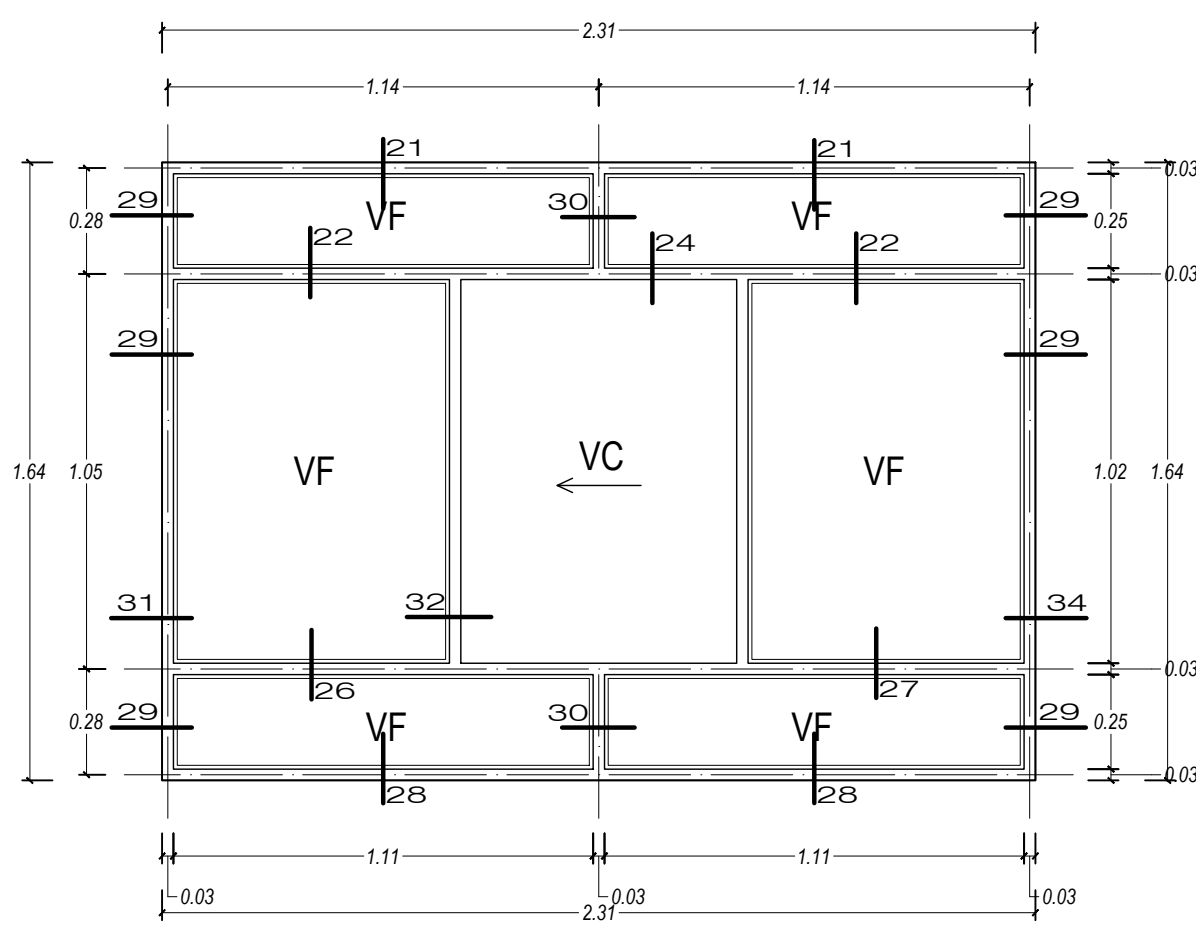

DETALLE DE V-05 BLOQUE B-3  
TIPO CORREDIZA  
Esc:1/20

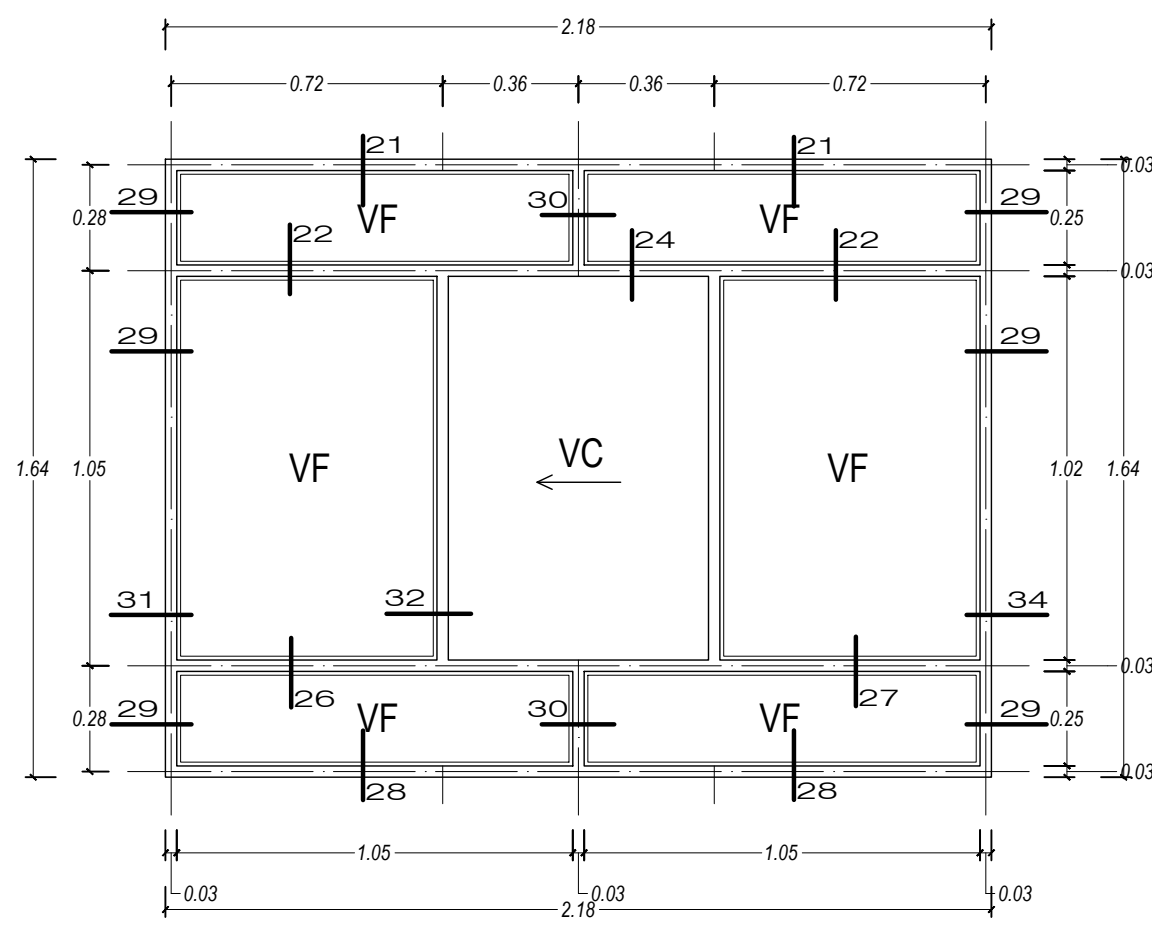

DETALLE DE V-06 BLOQUE B-3  
TIPO CORREDIZA  
Esc:1/20

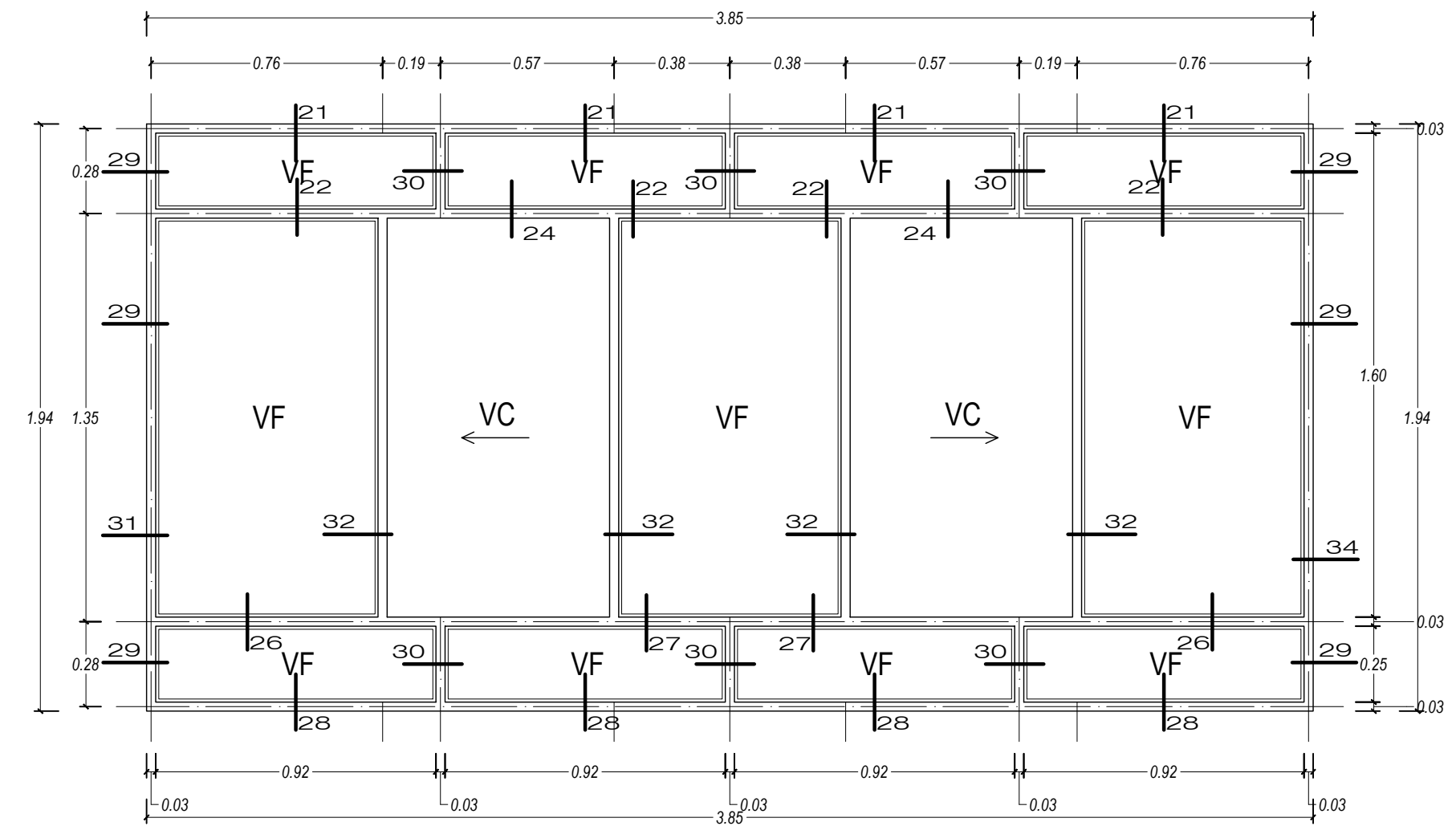

DETALLE DE V-07 BLOQUE B-3  
TIPO CORREDIZA  
Esc:1/20

 GOBIERNO REGIONAL PUNO		GERENCIA REGIONAL DE INFRAESTRUCTURA	SUB GERENCIA DE ESTUDIOS DEFINITIVOS	UNIDAD EJECUTORA REGION PUNO SEDE CENTRAL
PROYECTO: "MEJORAMIENTO DEL SERVICIO EDUCATIVO EN LA IES COMERCIO 32 MARIANO H. CORNEJO DE LA LOCALIDAD DE JULIACA, DISTRITO DE JULIACA PROVINCIA DE SAN ROMAN - PUNO"			ZONA BIOLÓGICA: ZONA 5	FECHA: SEPTIEMBRE DEL 2023
ESPECIALIDAD: ARQUITECTURA	PLANO: DETALLE DE VENTANAS	NOMBRE DE LA INSTITUCIÓN EDUCATIVA: IES COMERCIO 32 MARIANO H. CORNEJO		
JEFE DE PROYECTO	CODIGO UNIFICADO: 2357322	UBICACIÓN:		
PROFESIONAL A CARGO DE ESPECIALIDAD:	CODIGO LOCAL: 463948	LOCALIDAD: JULIACA		
APRO: YESSICA LIBERTY QUISPE QUISPE	CODIGO MODULAR: 0239806	DISTRITO: JULIACA		
OBJETO:	ESCALA: INDICADA	PROVINCIA: SAN ROMAN		
				REGION: PUNO
				LAMINA: D-04

1 2 3 4 5 6 7 8

B

C

D

E

F

G

H

I

J

K

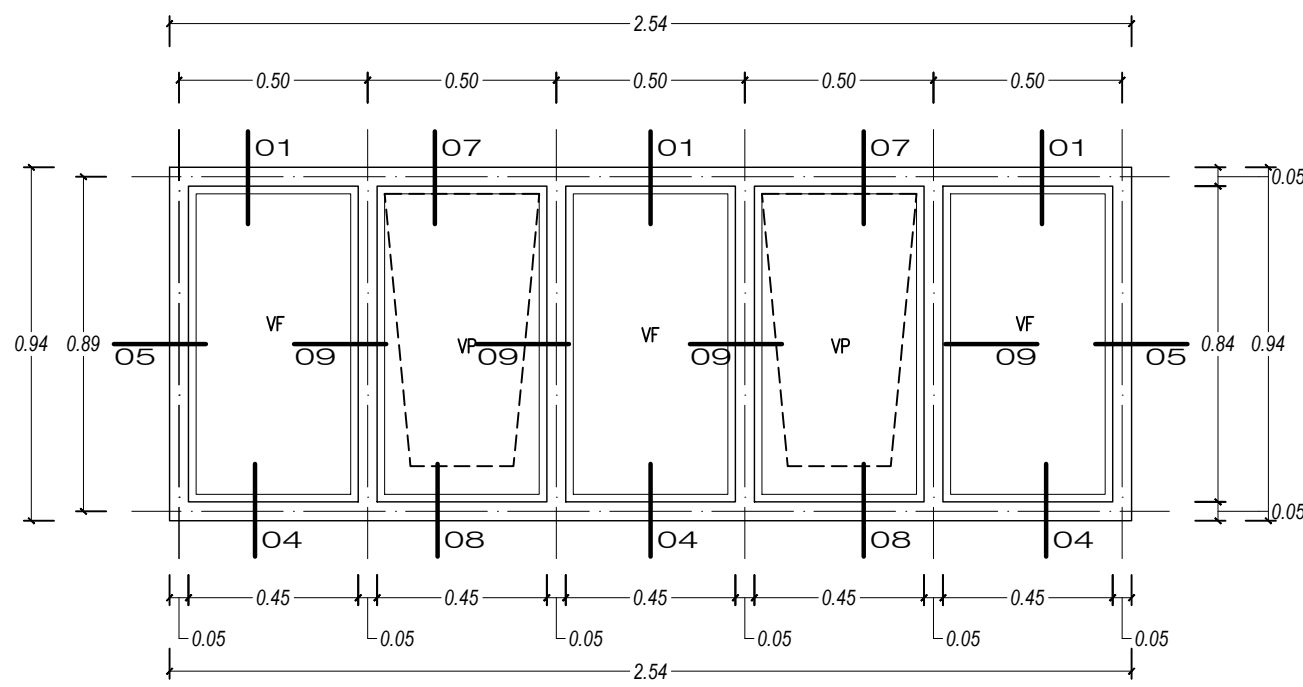

DETALLE DE V-01\_BLOQUE B-4  
TIPO PIVOTANTE Esc:1/20

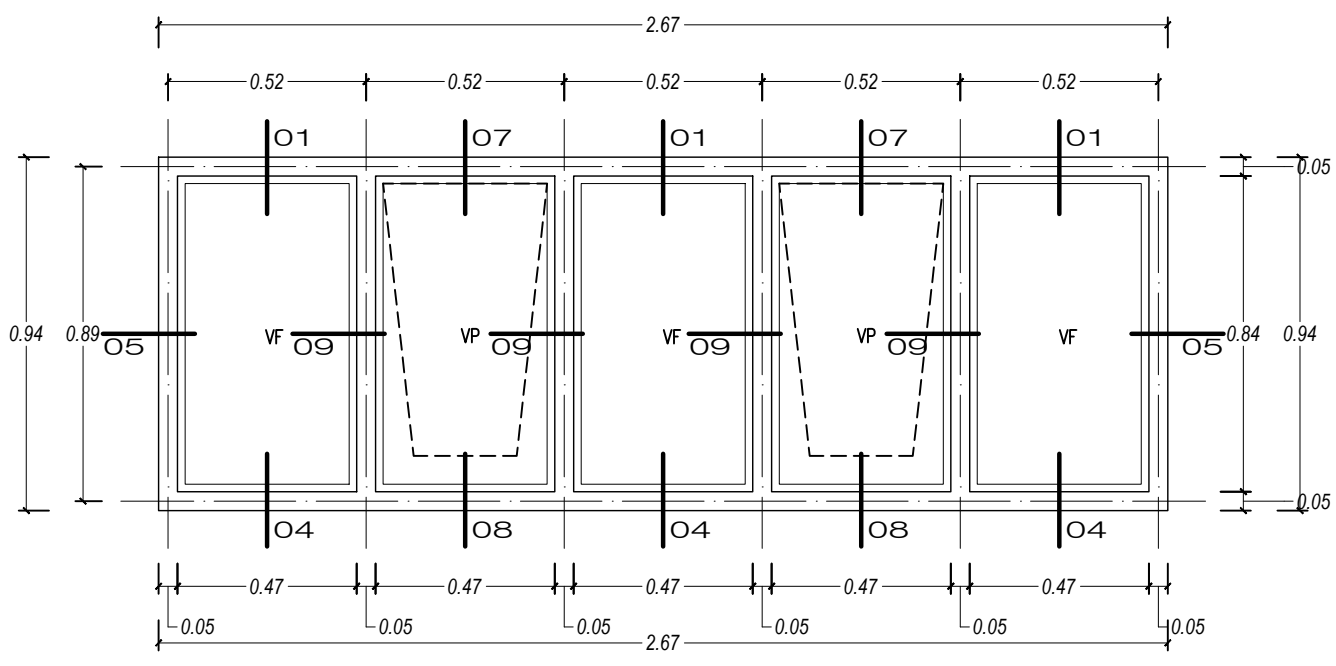

DETALLE DE V-02\_BLOQUE B-4  
TIPO PIVOTANTE Esc:1/20

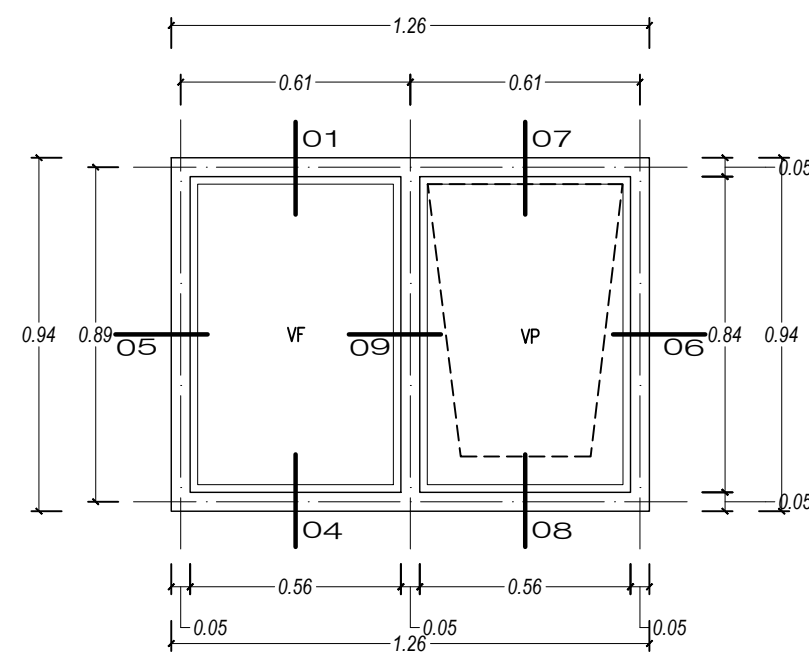

DETALLE DE V-03\_BLOQUE B-4  
TIPO PIVOTANTE Esc:1/20

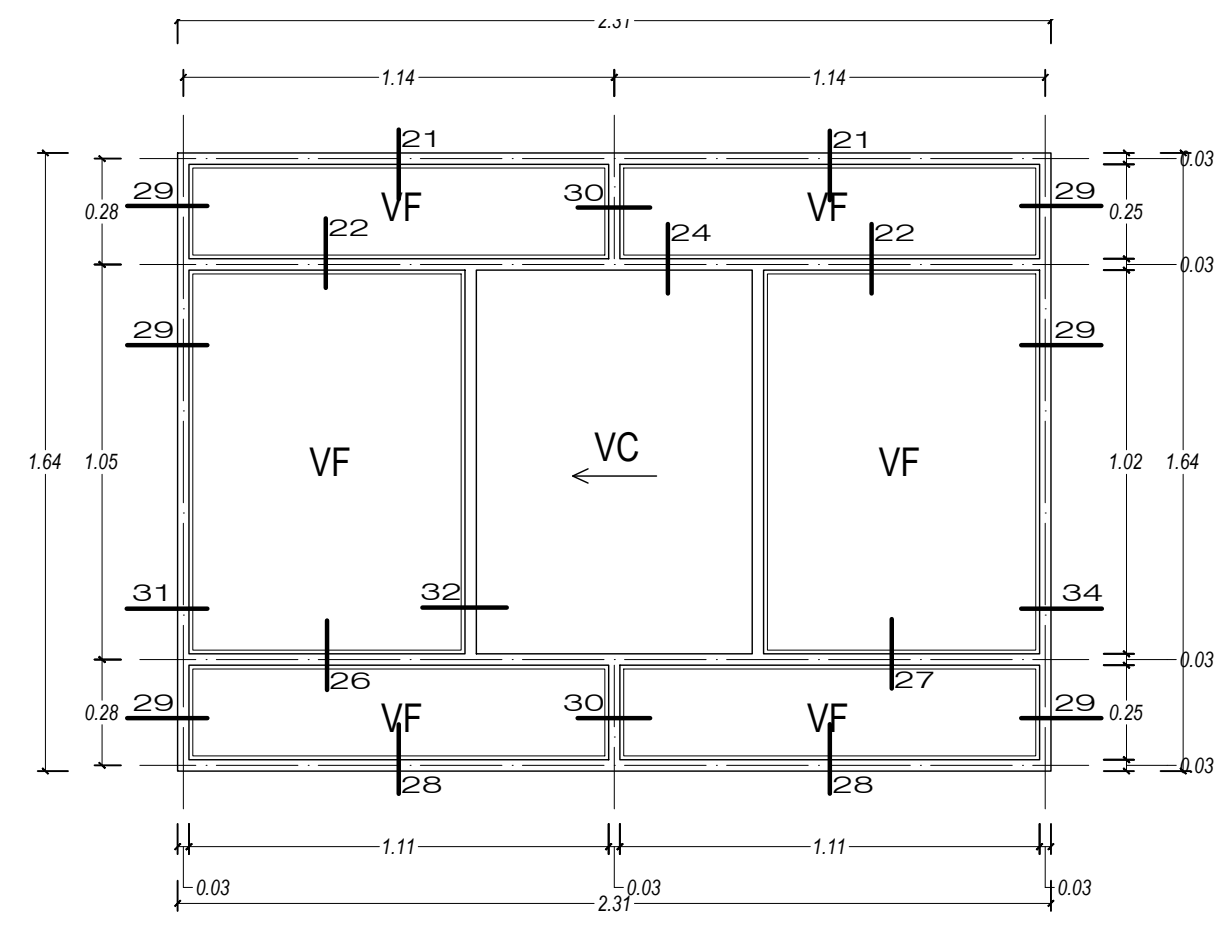

DETALLE DE V-04\_BLOQUE B-4  
TIPO CORREDIZA Esc:1/20

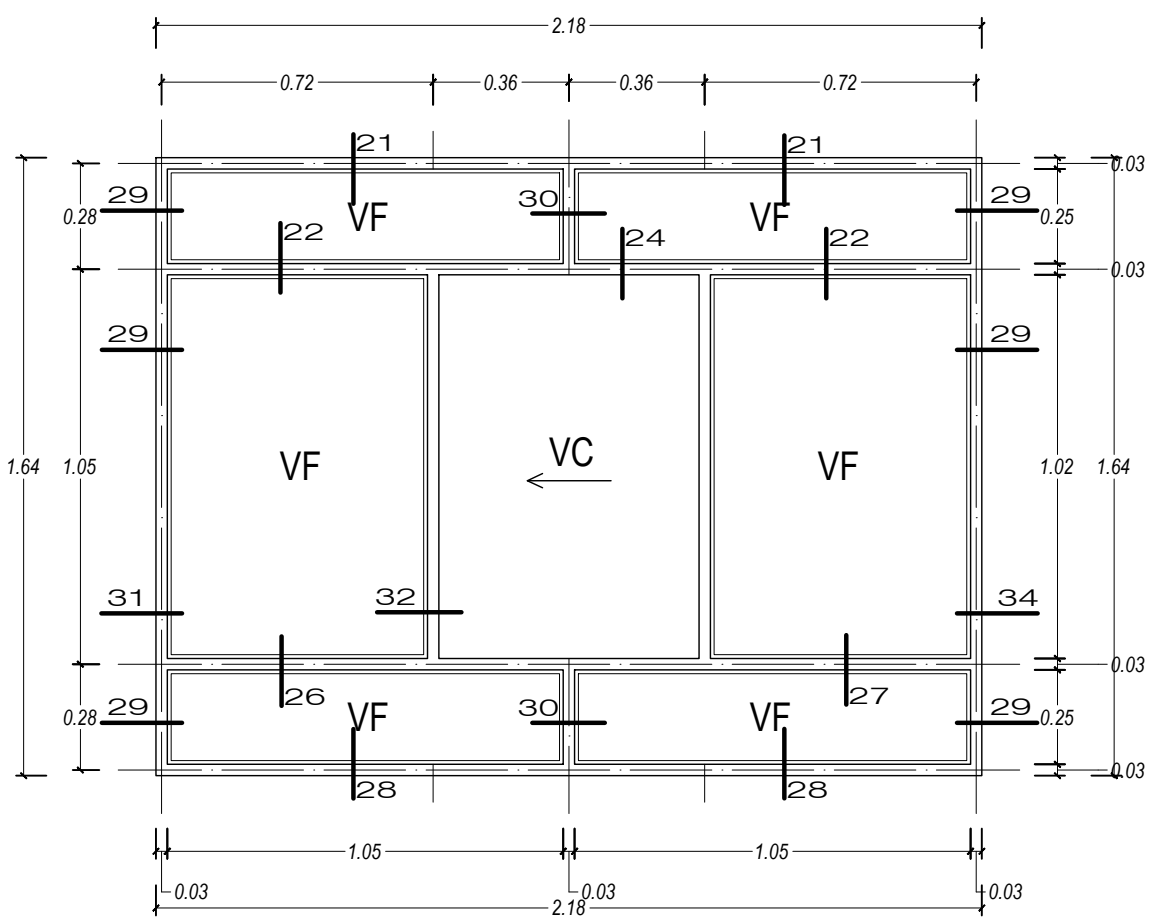

DETALLE DE V-05\_BLOQUE B-4  
TIPO CORREDIZA Esc:1/20

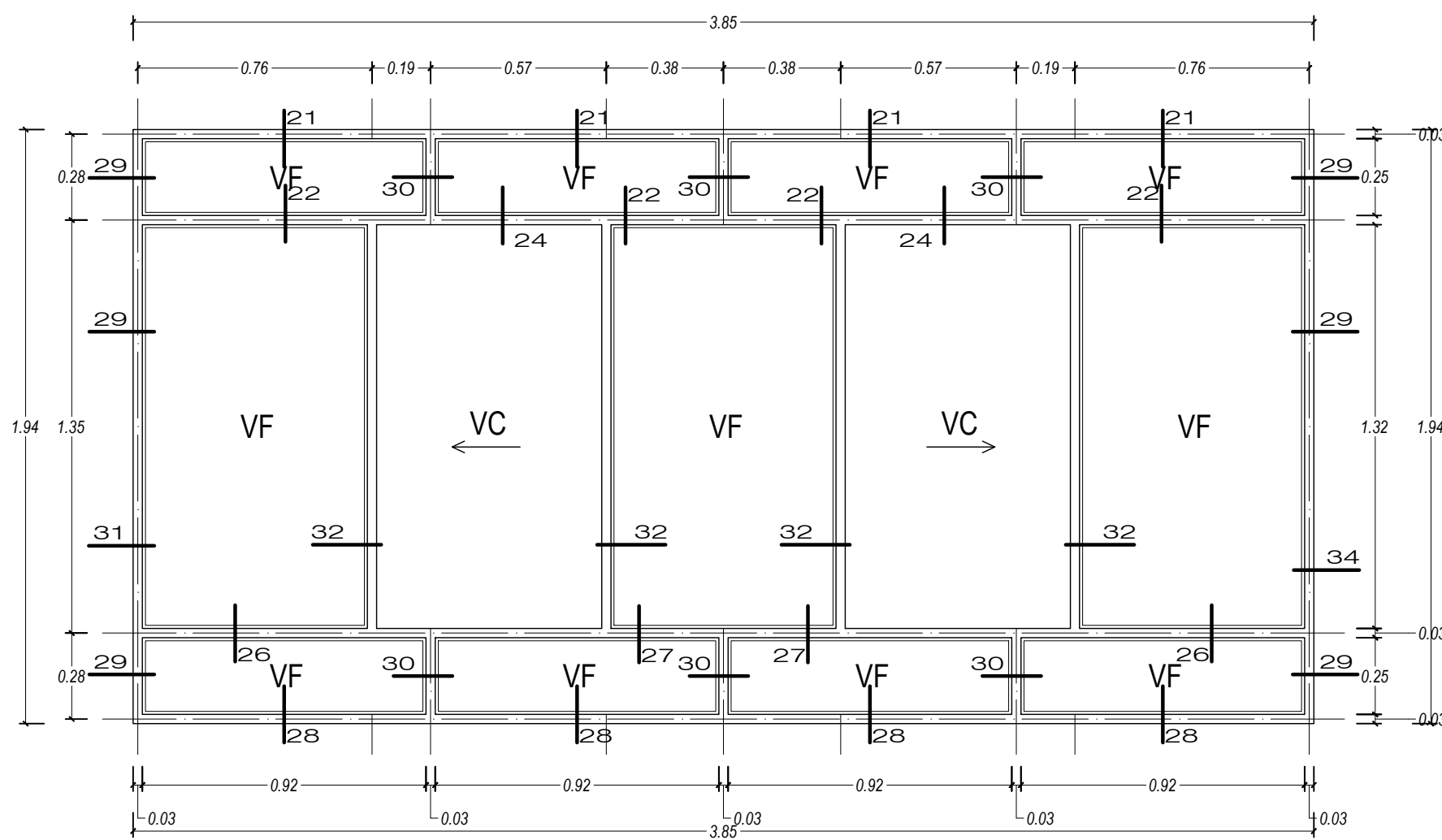

DETALLE DE V-06\_BLOQUE B-4  
TIPO CORREDIZA Esc:1/20

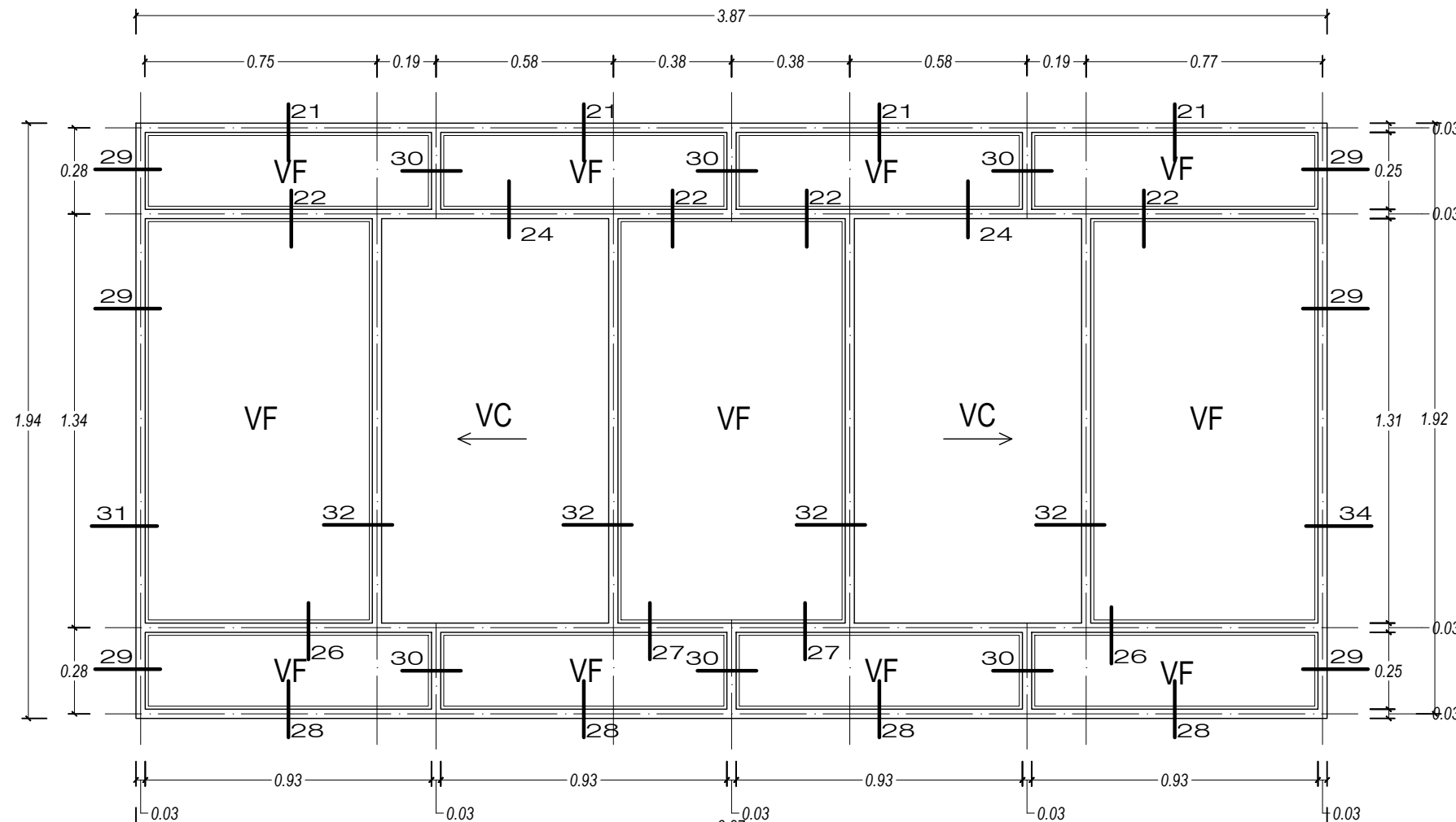

DETALLE DE V-07\_BLOQUE B-4  
TIPO CORREDIZA Esc:1/20

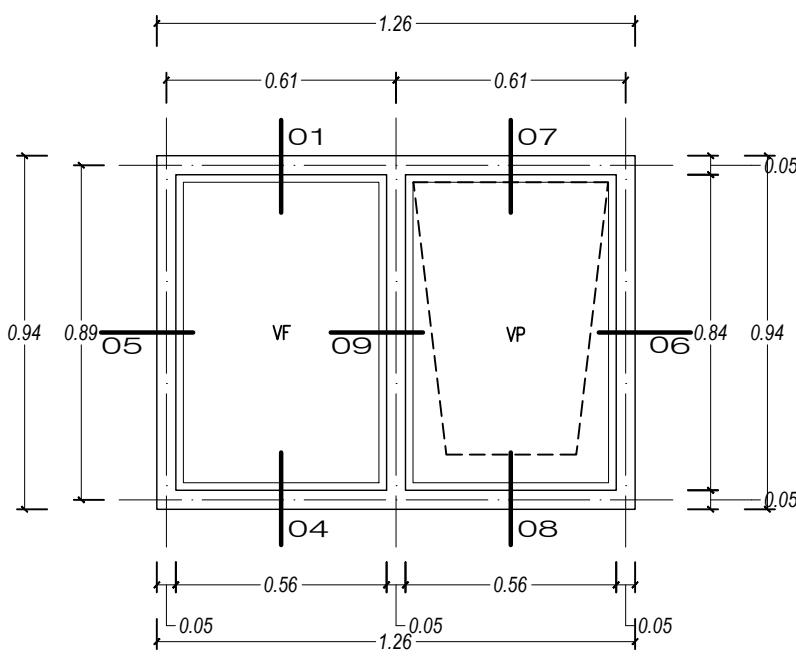

DETALLE DE V-01\_BLOQUE B-5  
TIPO PIVOTANTE Esc:1/20

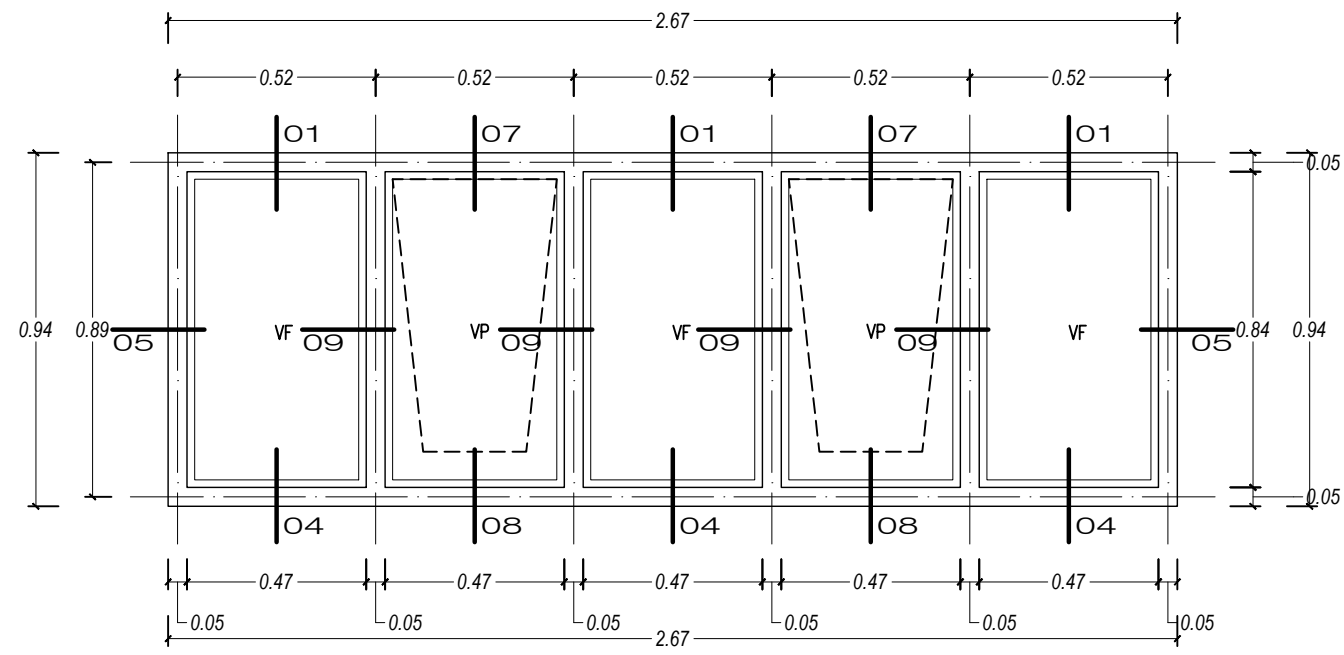

DETALLE DE V-02\_BLOQUE B-5  
TIPO PIVOTANTE Esc:1/20

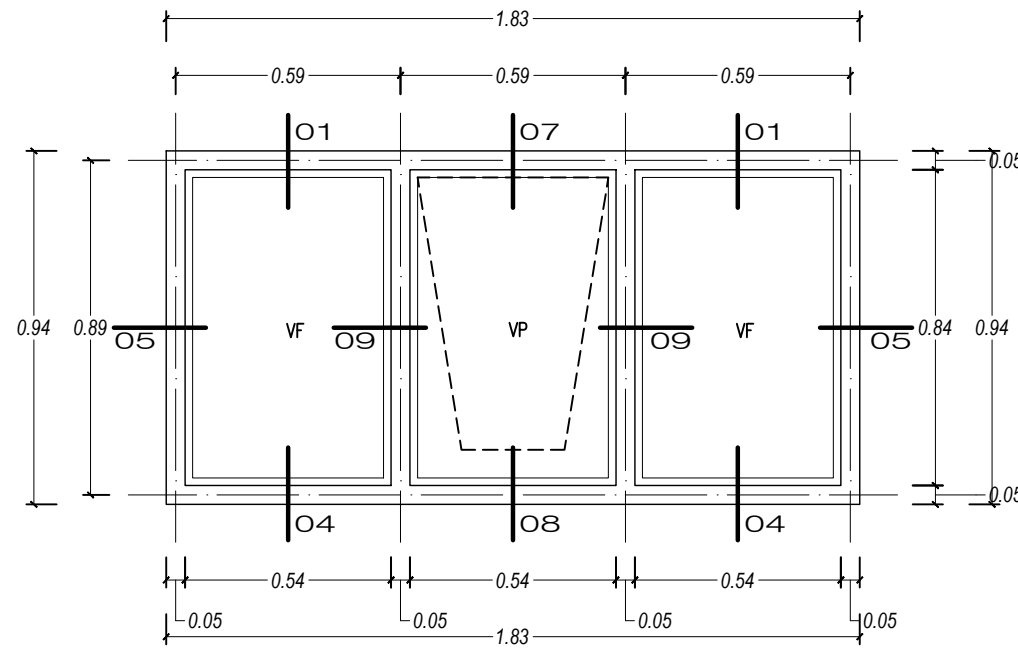

DETALLE DE V-03\_BLOQUE B-5  
TIPO PIVOTANTE Esc:1/20

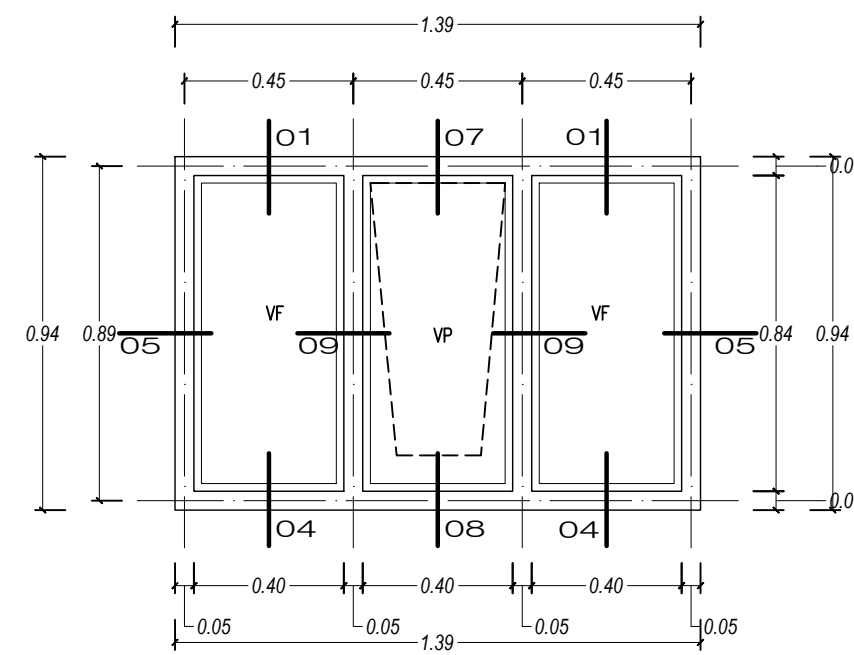

DETALLE DE V-04\_BLOQUE B-5  
TIPO PIVOTANTE Esc:1/20

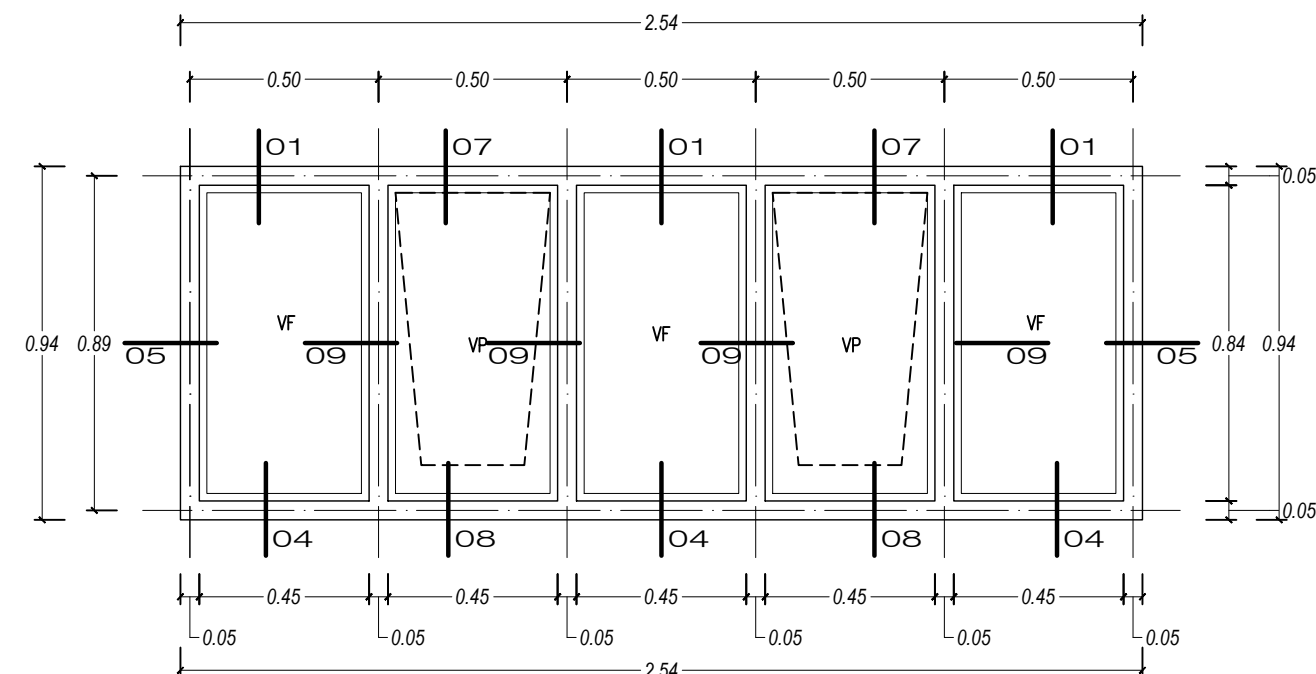

DETALLE DE V-05\_BLOQUE B-5  
TIPO PIVOTANTE Esc:1/20

GOBIERNO REGIONAL PUNO <i>Andrés Bello</i>		GERENCIA REGIONAL DE INFRAESTRUCTURA	SUB GERENCIA DE ESTUDIOS DEFINITIVOS	UNIDAD EJECUTORA REGION PUNO SEDE CENTRAL
PROYECTO: "MEJORAMIENTO DEL SERVICIO EDUCATIVO EN LA IES COMERCIO 32 MARIANO H. CORNEJO DE LA LOCALIDAD DE JULIACA, DISTRITO DE JULIACA PROVINCIA DE SAN ROMAN - PUNO"		ZONA BIOLÓGICA: ZONA 5		FECHA: SEPTIEMBRE DEL 2023
ESPECIALIDAD: ARQUITECTURA	PLANO: DETALLE DE VENTANAS	NOMBRE DE LA INSTITUCIÓN EDUCATIVA: IES COMERCIO 32 MARIANO H. CORNEJO		
JEFE DE PROYECTO	CODIGO UNIFICADO: 2357322	UBICACIÓN: LOCALIDAD : JULIACA DISTRITO : JULIACA PROVINCIA : SAN ROMAN REGION : PUNO		
PROFESIONAL A CARGO DE ESPECIALIDAD: ARQ. YESSICA LIBERTY QUINRO QUISPE CBOUS: 100884	CODIGO LOCAL: 463948	LÁMINA: D-05		
BOCULA: INDICADA	CODIGO MODULAR: 0239806			

1 2 3 4 5 6 7 8

B

C

D

E

F

G

H

I

J

K

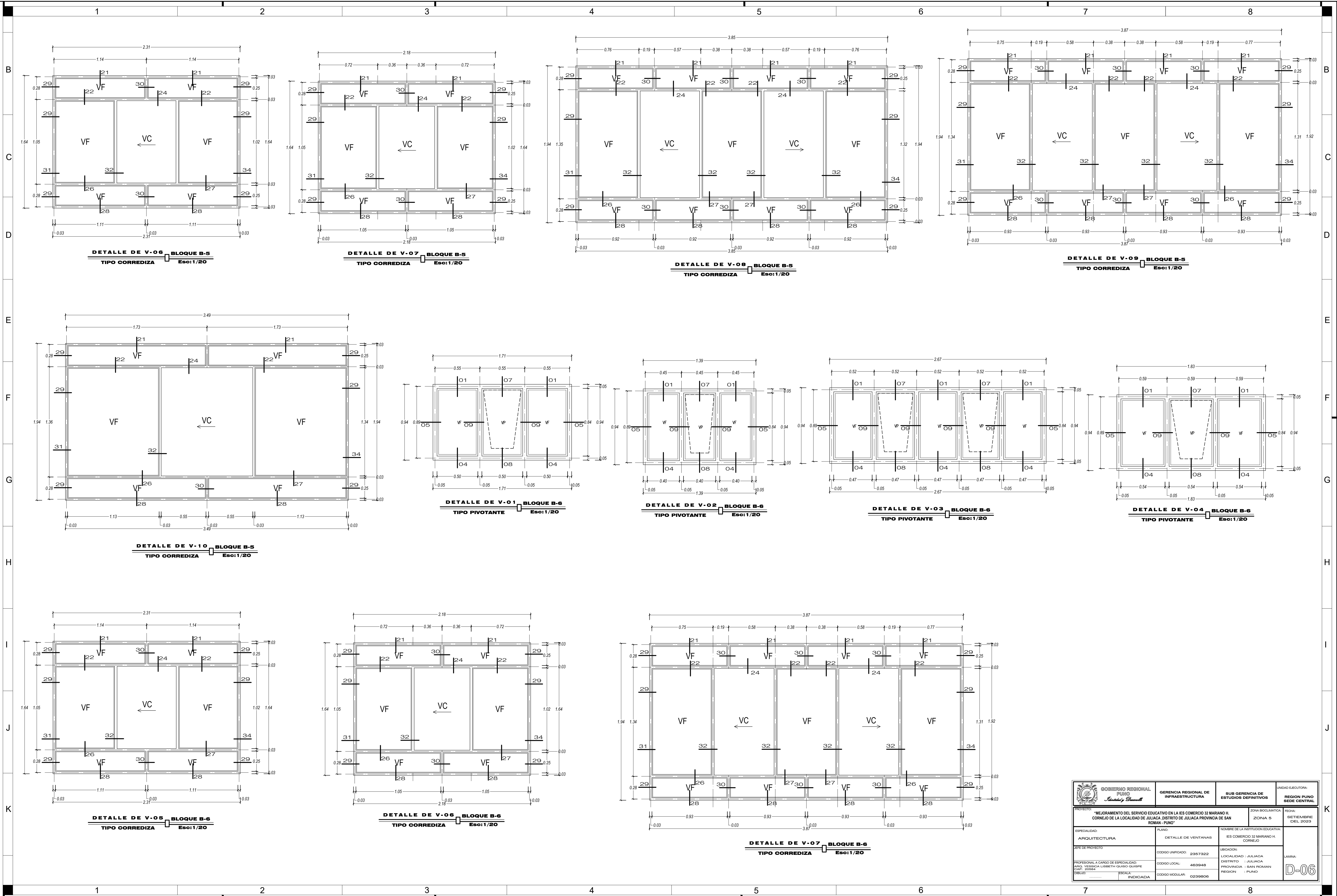

 <b>GOBIERNO REGIONAL PUNO</b> <i>Andrés Bello</i>		GERENCIA REGIONAL DE INFRAESTRUCTURA	SUB GERENCIA DE ESTUDIOS DEFINITIVOS	UNIDAD EJECUTORA REGION PUNO SEDE CENTRAL
PROYECTO: "MEJORAMIENTO DEL SERVICIO EDUCATIVO EN LA IES COMERCIO 32 MARIANO H. CORNEJO DE LA LOCALIDAD DE JULIACA, DISTRITO DE JULIACA PROVINCIA DE SAN ROMAN - PUNO"			ZONA BIOMATICA: ZONA 5	FECHA: SEPTIEMBRE DEL 2023
ESPECIALIDAD: ARQUITECTURA	PLANO: DETALLE DE VENTANAS	NOMBRE DE LA INSTITUCION EDUCATIVA: IES COMERCIO 32 MARIANO H. CORNEJO		
JEFE DE PROYECTO	CODIGO UNIFICADO: 2357322	UBICACION: LOCALIDAD : JULIACA DISTRITO : JULIACA PROVINCIA : SAN ROMAN REGION : PUNO		
PROFESIONAL A CARGO DE ESPECIALIDAD: ARQ. YESSICA LISBETH GONZO QUISEPPE CIP: 10584	CODIGO LOCAL: 463948	LAMINA: <b>D-06</b>		
DEBIDO:	ESCALA: INDICADA			

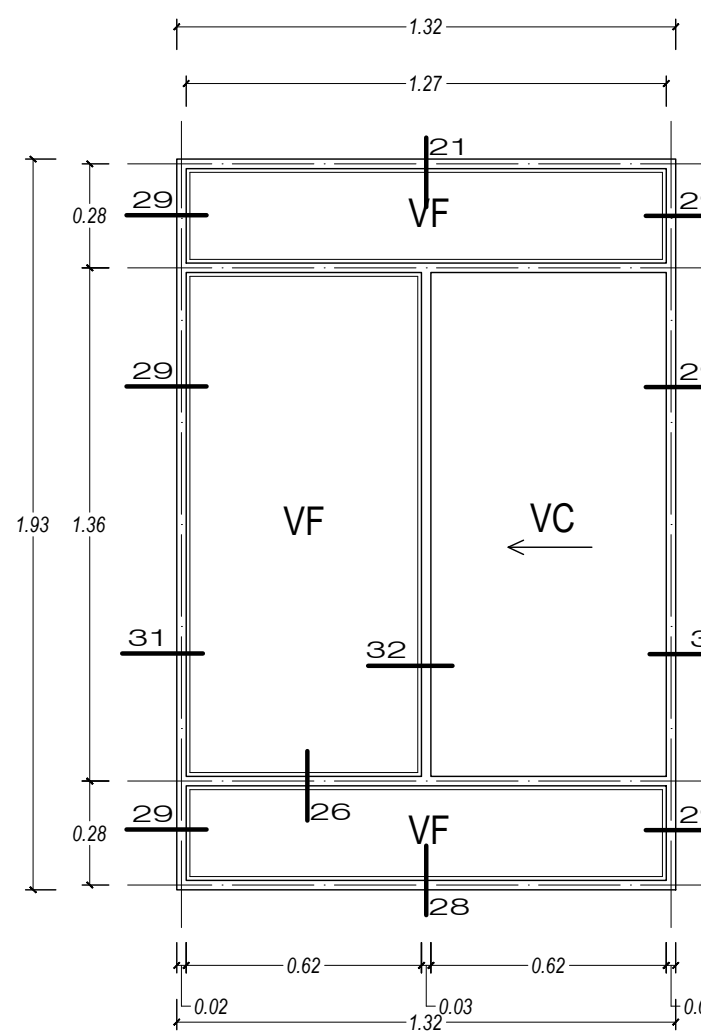

DETALLE DE V-08 BLOQUE B-6  
TIPO CORREDIZA  
Esc:1/20

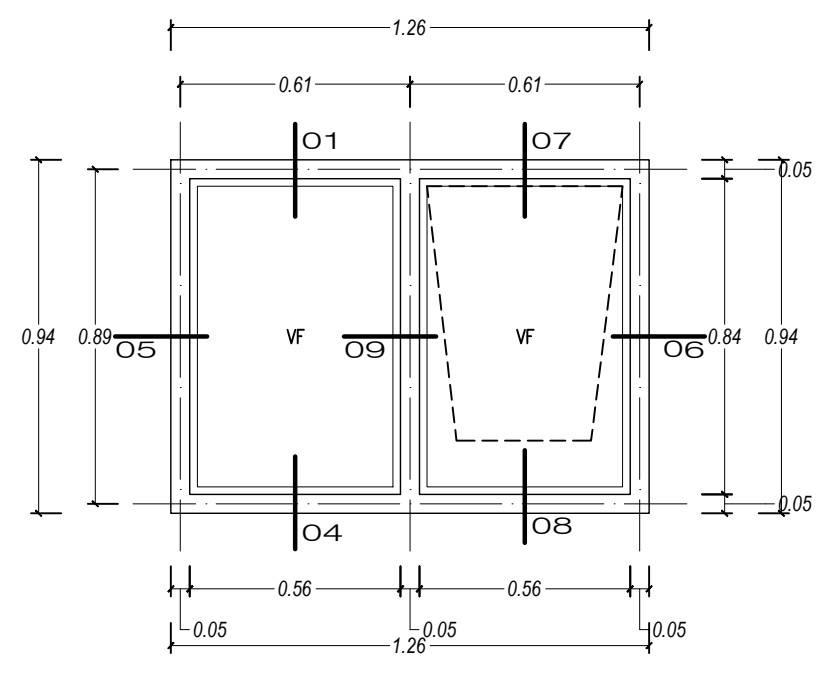

DETALLE DE V-09 BLOQUE B-6  
TIPO PIVOTANTE  
Esc:1/20

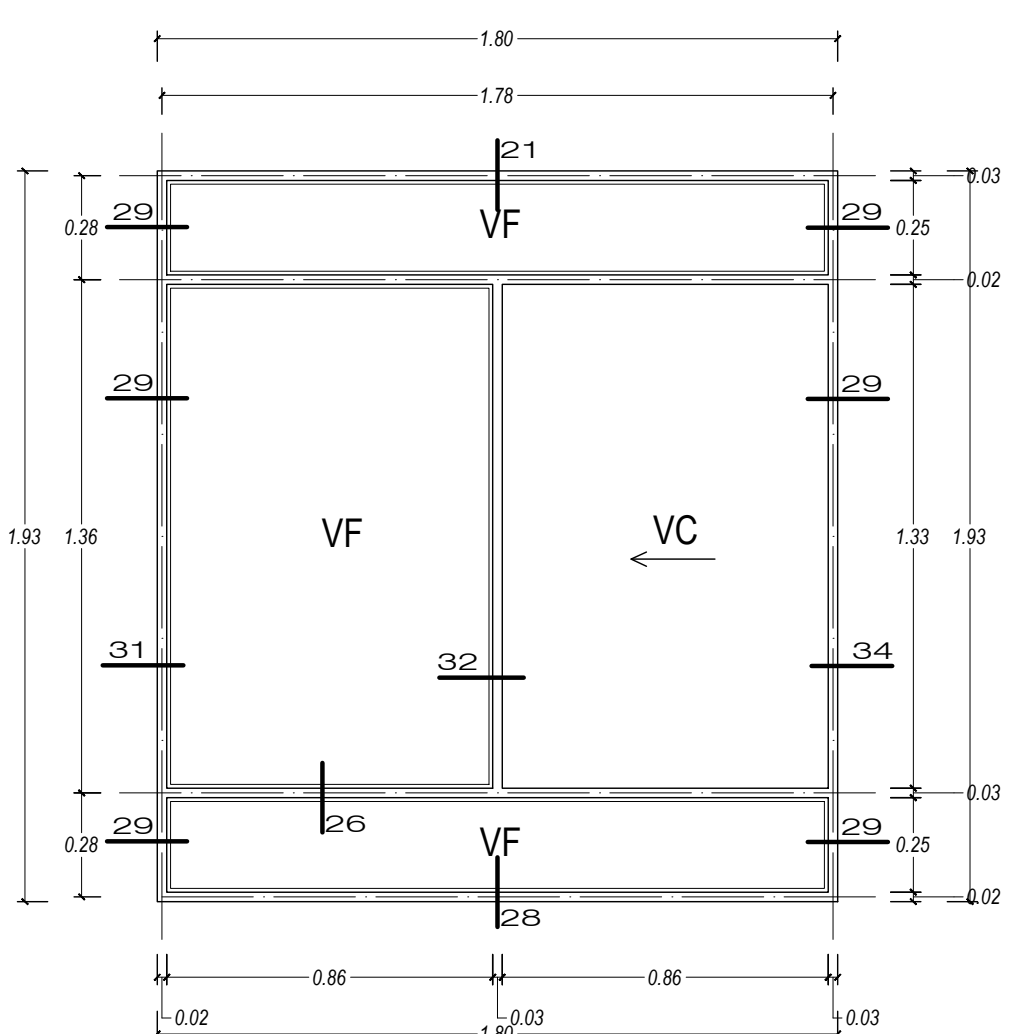

DETALLE DE V-10 BLOQUE B-6  
TIPO CORREDIZA  
Esc:1/20

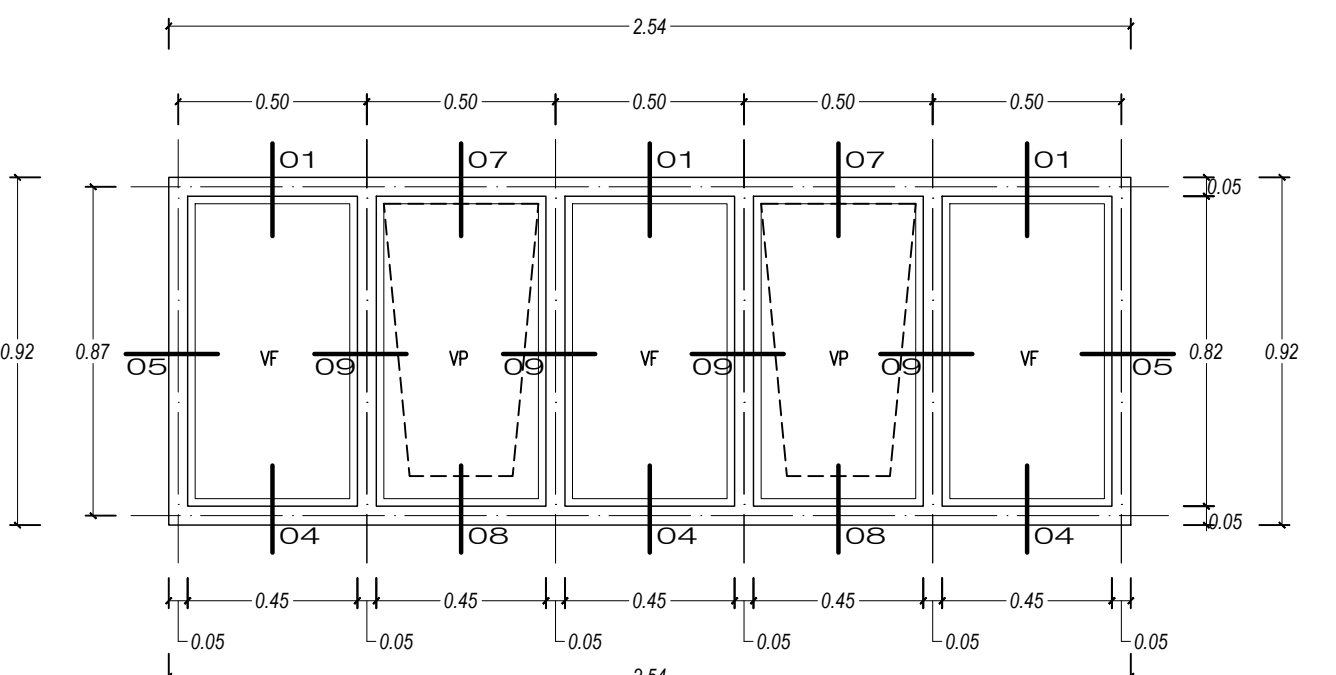

DETALLE DE V-1 BLOQUE B-7  
FRONTAL  
Esc:1/20

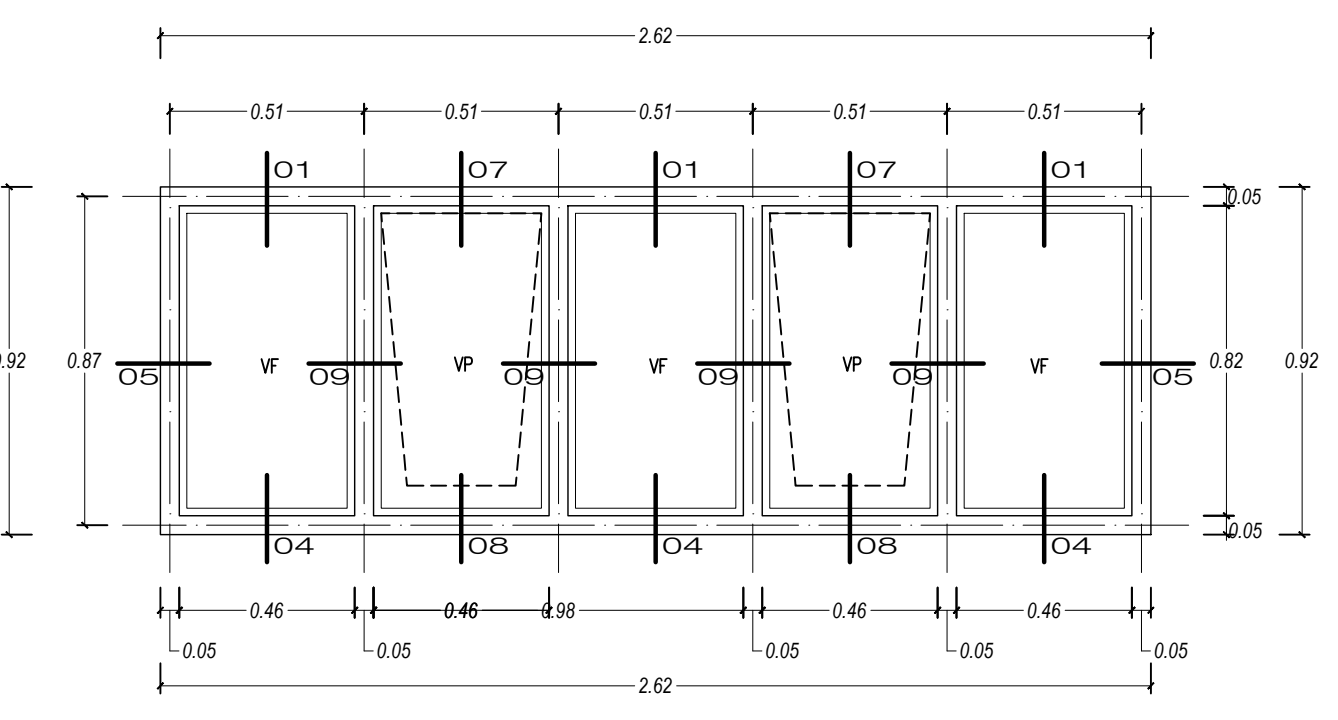

DETALLE DE V-2 BLOQUE B-7  
FRONTAL  
Esc:1/20

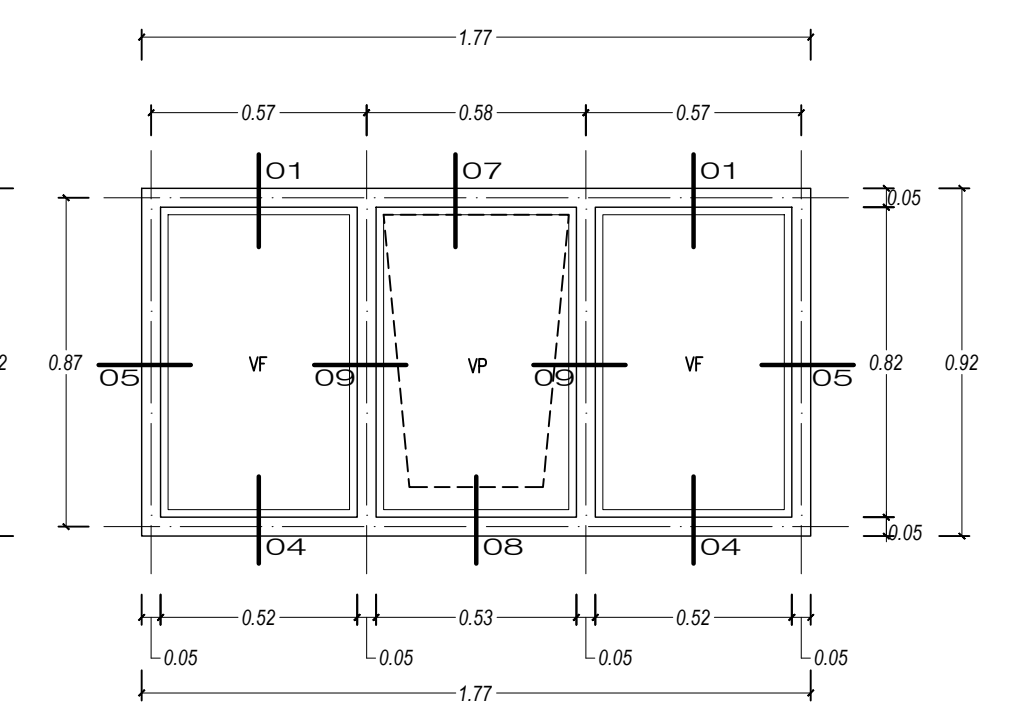

DETALLE DE V-3 BLOQUE B-7  
FRONTAL  
Esc:1/20

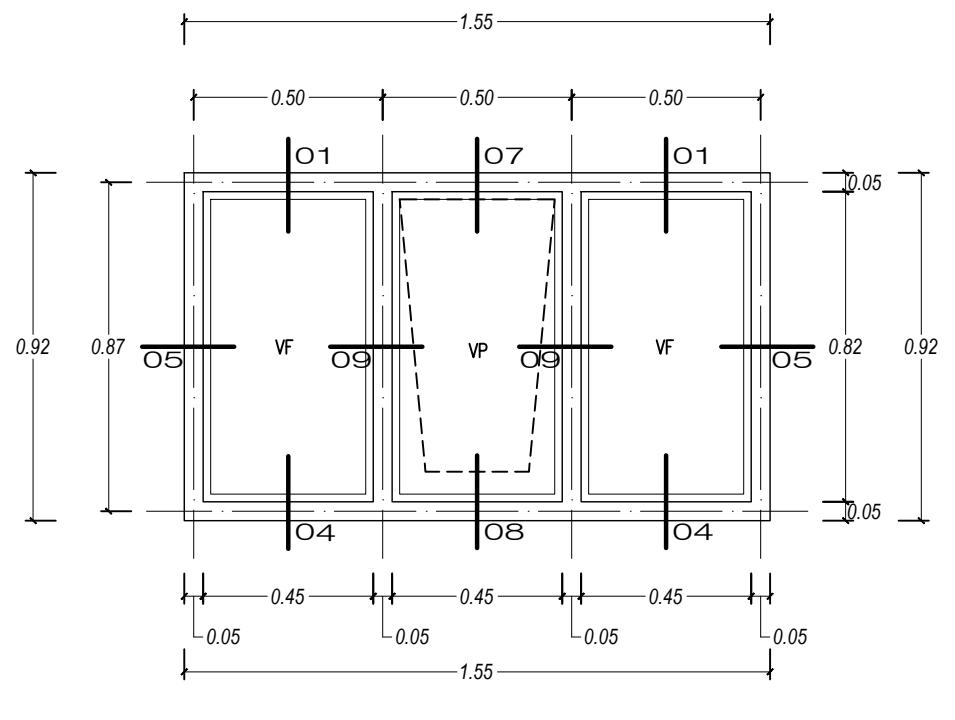

DETALLE DE V-04 BLOQUE B-1  
FRONTAL  
Esc:1/20

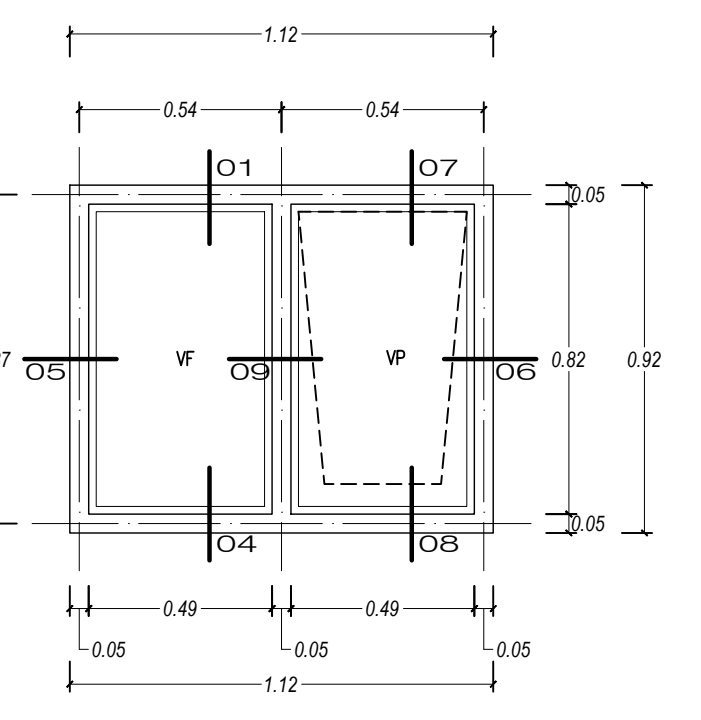

DETALLE DE V-05 BLOQUE B-7  
FRONTAL  
Esc:1/20

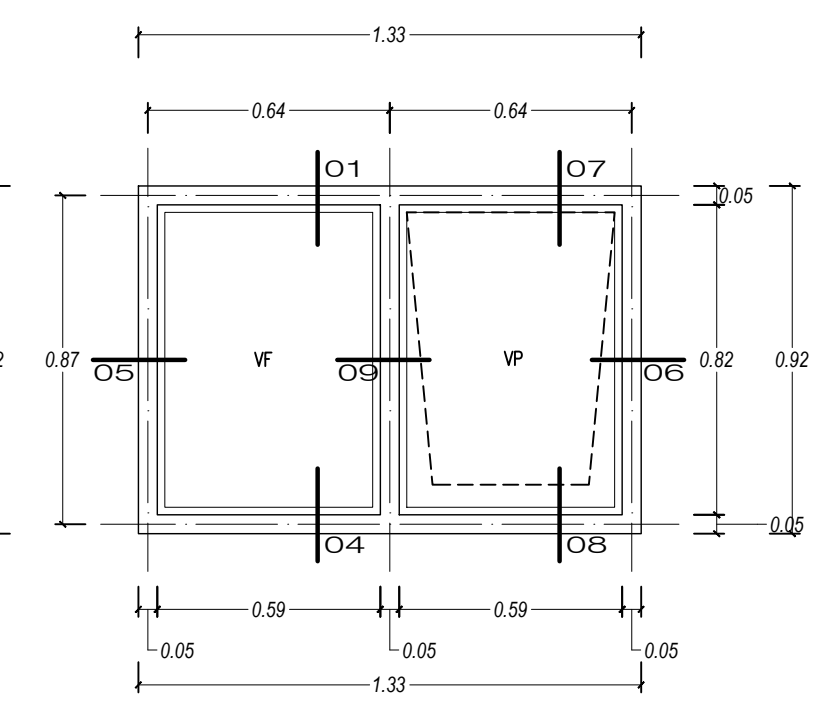

DETALLE DE V-06 BLOQUE B-7  
FRONTAL  
Esc:1/20

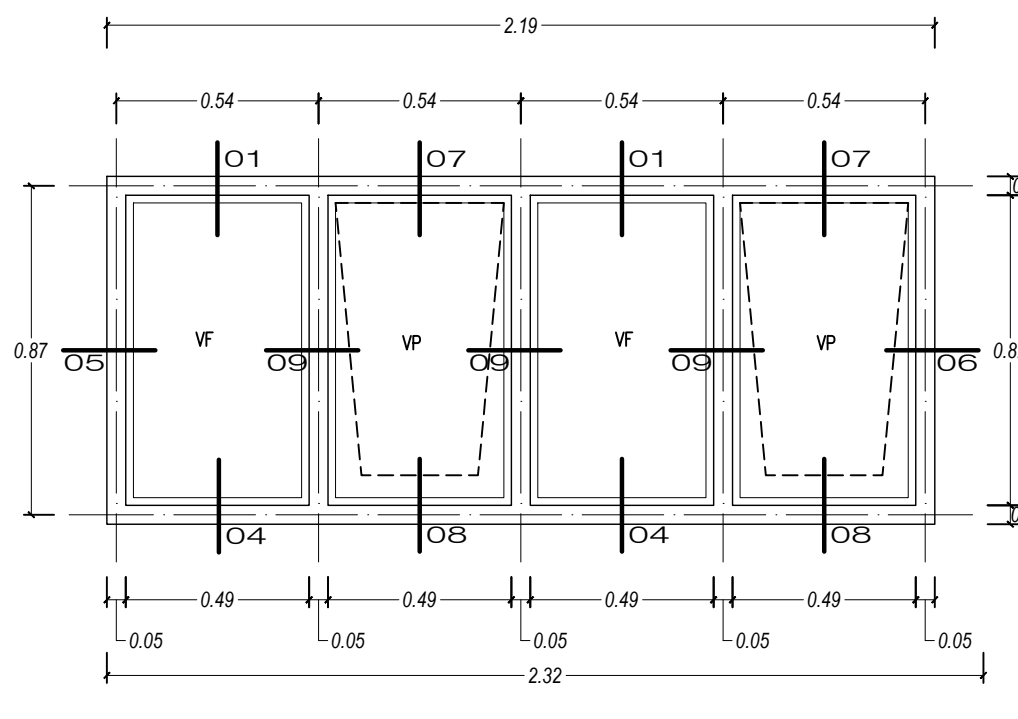

DETALLE DE V-07 BLOQUE B-7  
FRONTAL  
Esc:1/20

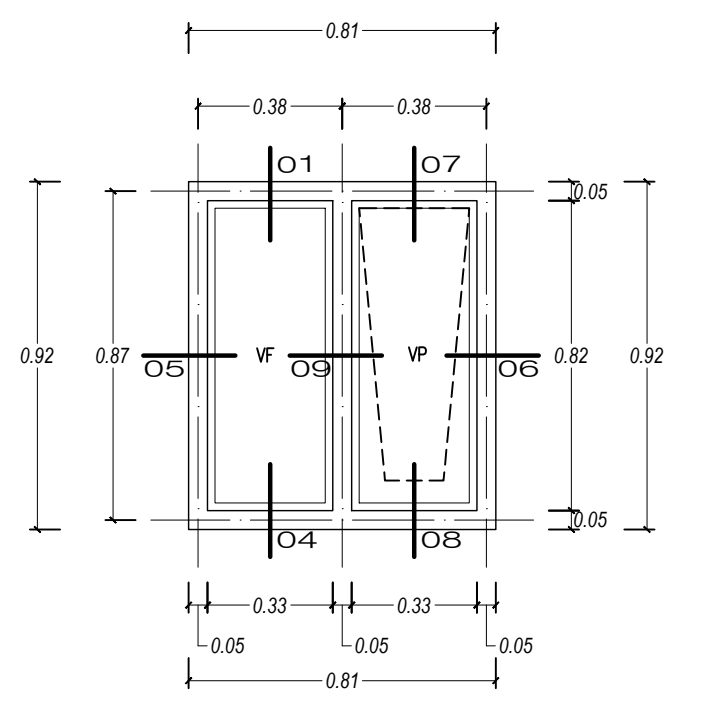

DETALLE DE V-08 BLOQUE B-7  
FRONTAL  
Esc:1/20

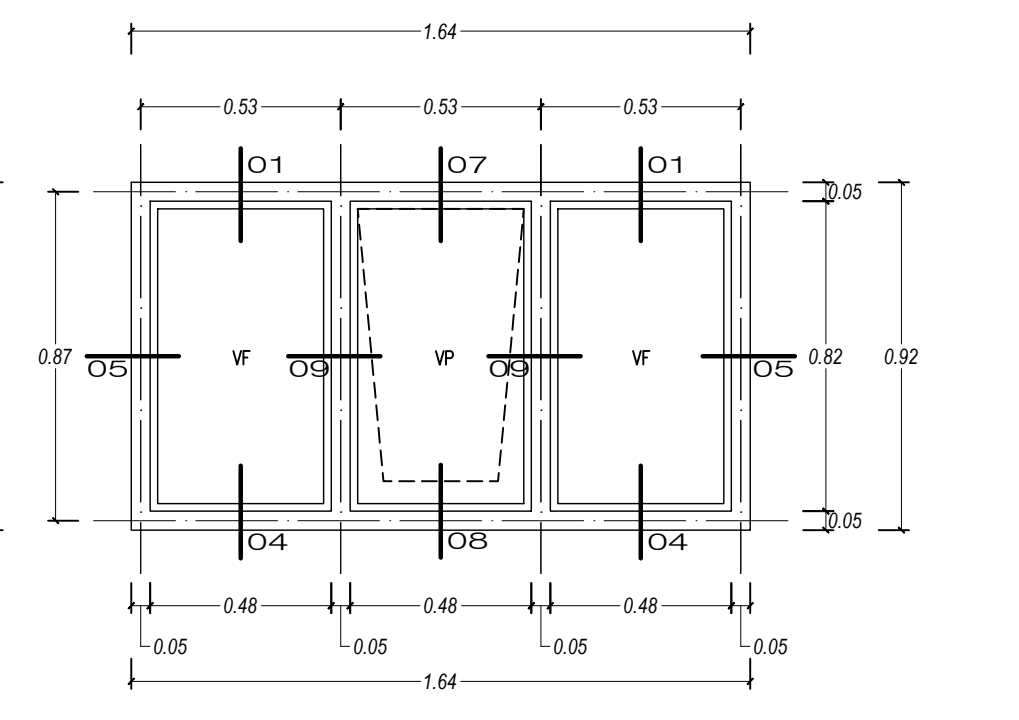

DETALLE DE V-09 BLOQUE B-7  
FRONTAL  
Esc:1/20

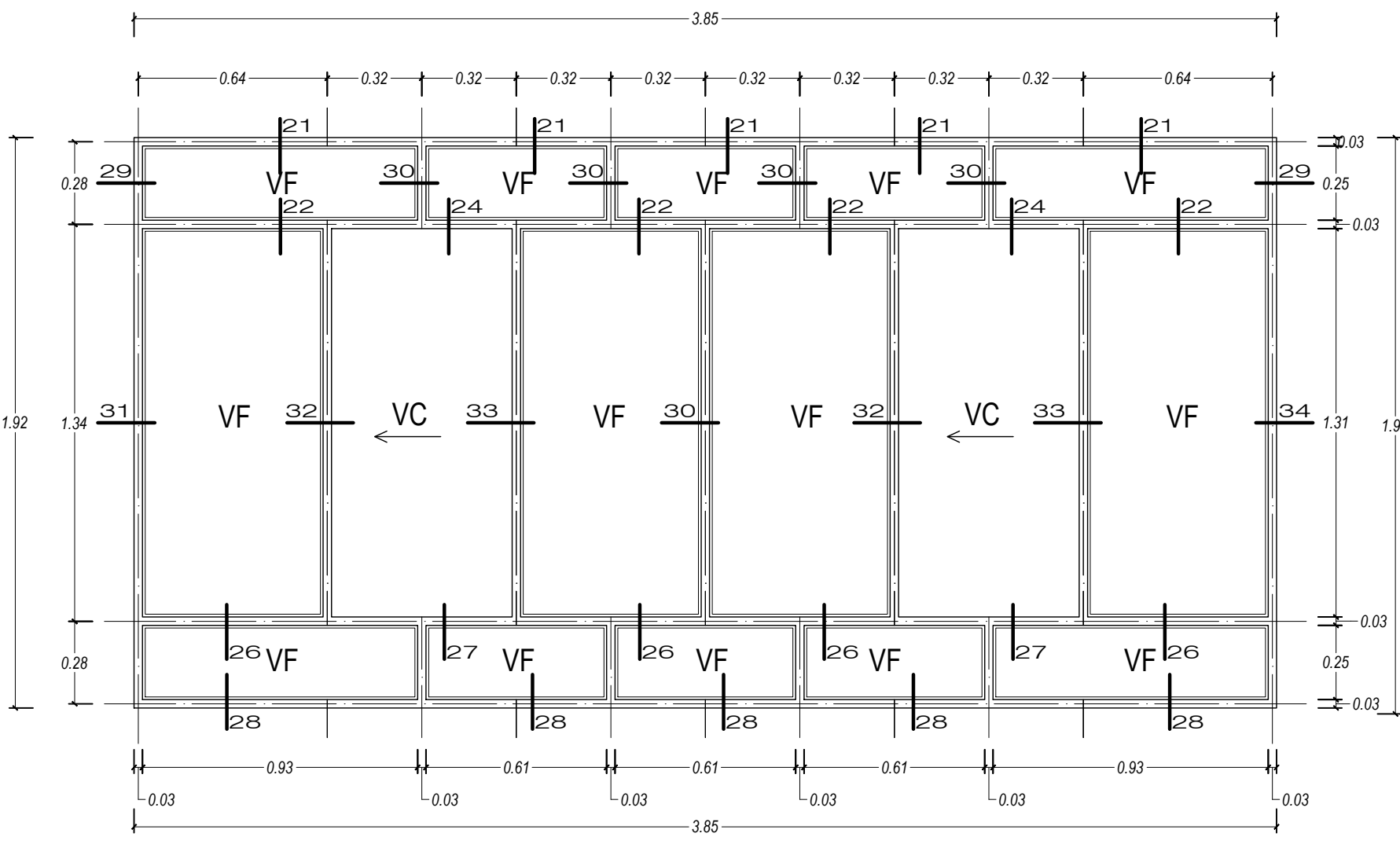

DETALLE DE V-10 BLOQUE B-7  
FRONTAL  
Esc:1/20

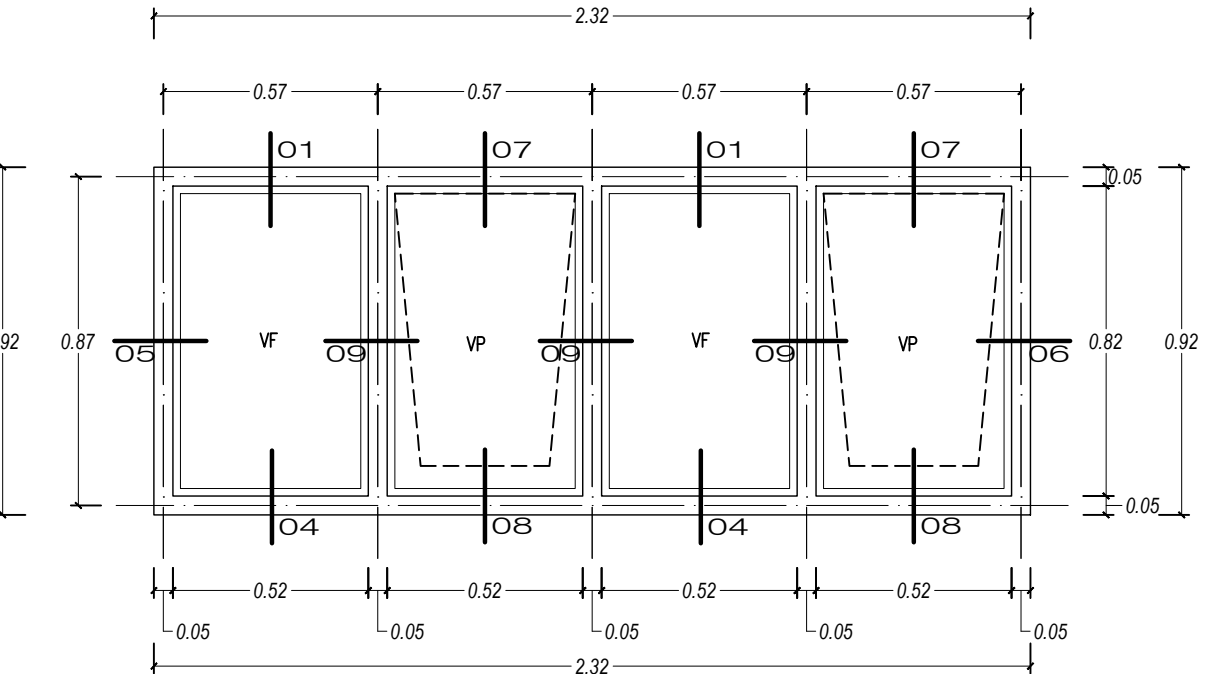

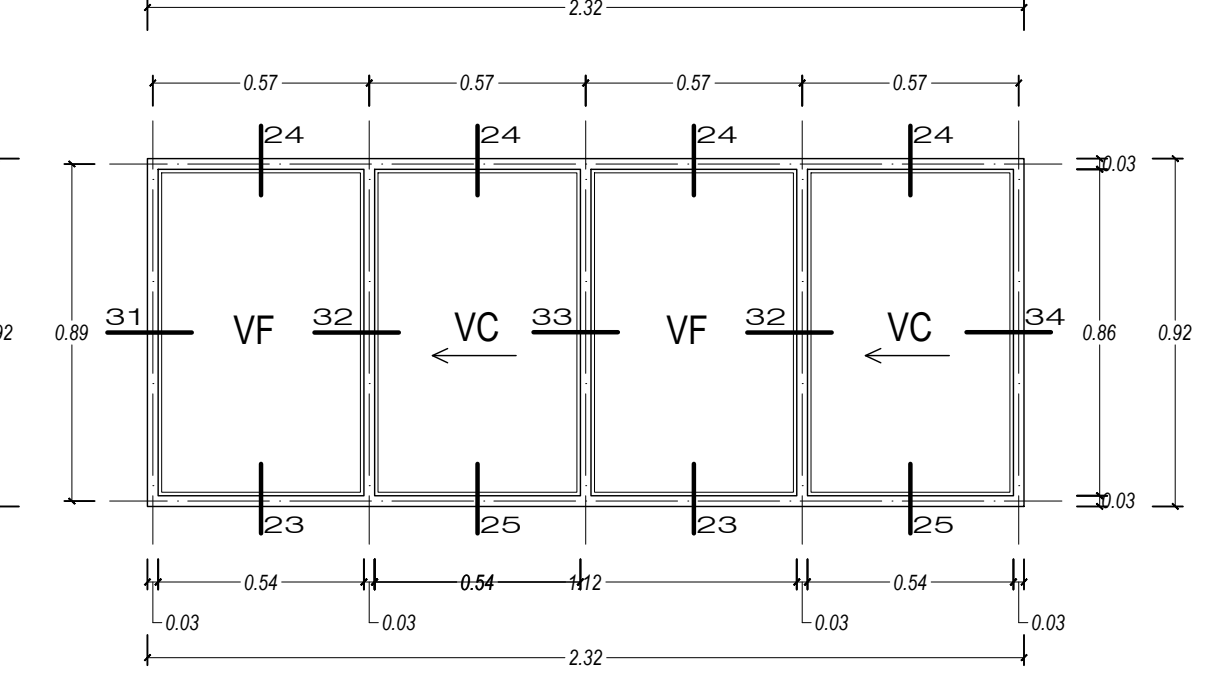

DETALLE DE V-11 BLOQUE B-7  
FRONTAL  
Esc:1/20

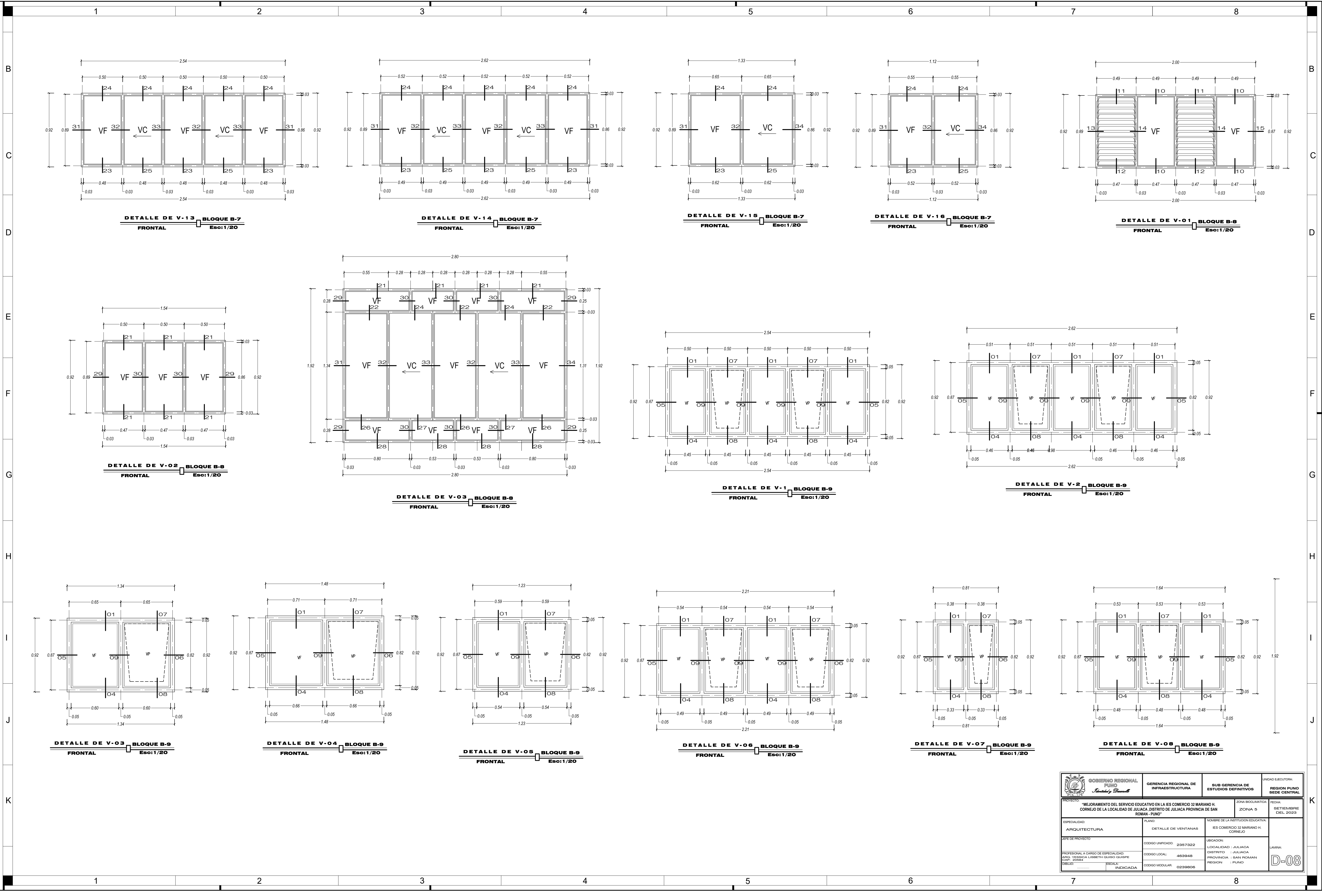

DETALLE DE V-12 BLOQUE B-7  
FRONTAL  
Esc:1/20

		GERENCIA REGIONAL DE INFRAESTRUCTURA	SUB GERENCIA DE ESTUDIOS DEFINITIVOS	UNIDAD EJECUTORA REGION PUNO SEDE CENTRAL
PROYECTO: "MEJORAMIENTO DEL SERVICIO EDUCATIVO EN LA IES COMERCIO 32 MARIANO H. CORNEJO DE LA LOCALIDAD DE JULIACA, DISTRITO DE JULIACA PROVINCIA DE SAN ROMAN - PUNO"		ZONA BIOLÓGICA: ZONA 5		FECHA: SETIEMBRE DEL 2023
ESPECIALIDAD: ARQUITECTURA	PLANO: DETALLE DE VENTANAS	NOMBRE DE LA INSTITUCIÓN EDUCATIVA: IES COMERCIO 32 MARIANO H. CORNEJO		
JEFE DE PROYECTO	CODIGO UNIFICADO: 2357322	UBICACION: LOCALIDAD : JULIACA DISTRITO : JULIACA PROVINCIA : SAN ROMAN REGION : PUNO		
PROFESIONAL A CARGO DE ESPECIALIDAD: ARQ. YESSICA LIBERTH QUISPE	CODIGO LOCAL: 463948	LÁMINA: D-07		
OTROS: [ ]	CODIGO MODULAR: 0239806			



 <b>GOBIERNO REGIONAL PUNO</b> <i>Andrés Bello</i>		<b>GERENCIA REGIONAL DE INFRAESTRUCTURA</b>		<b>SUB GERENCIA DE ESTUDIOS DEFINITIVOS</b>		<b>UNIDAD EJECUTORA: REGION PUNO SEDE CENTRAL</b>			
<b>PROYECTO:</b> "MEJORAMIENTO DEL SERVICIO EDUCATIVO EN LA IES COMERCIO 32 MARIANO H. CORNEJO DE LA LOCALIDAD DE JULIACA, DISTRITO DE JULIACA PROVINCIA DE SAN ROMAN - PUNO"						<b>ZONA BIOLÓGICA:</b> ZONA 5		<b>FECHA:</b> SEPTIEMBRE DEL 2023	
<b>ESPECIALIDAD:</b> ARQUITECTURA		<b>PLANO:</b> DETALLE DE VENTANAS		<b>NOMBRE DE LA INSTITUCIÓN EDUCATIVA:</b> IES COMERCIO 32 MARIANO H. CORNEJO				<b>LÁMINA:</b>  <b>D-08</b>	
<b>JEFE DE PROYECTO</b>		<b>CODIGO UNIFICADO:</b> 2357322		<b>UBICACION:</b>					
<b>PROFESIONAL A CARGO DE ESPECIALIDAD:</b> ARQ. JESSICA LIRETH QUISPE CAR: 20084 OBUS: 00584		<b>CODIGO LOCAL:</b> 463948		<b>LOCALIDAD:</b> JULIACA <b>DISTRITO:</b> JULIACA <b>PROVINCIA:</b> SAN ROMAN <b>REGION:</b> PUNO					
<b>INDICADA</b>		<b>CODIGO MODULAR:</b> 0239806							





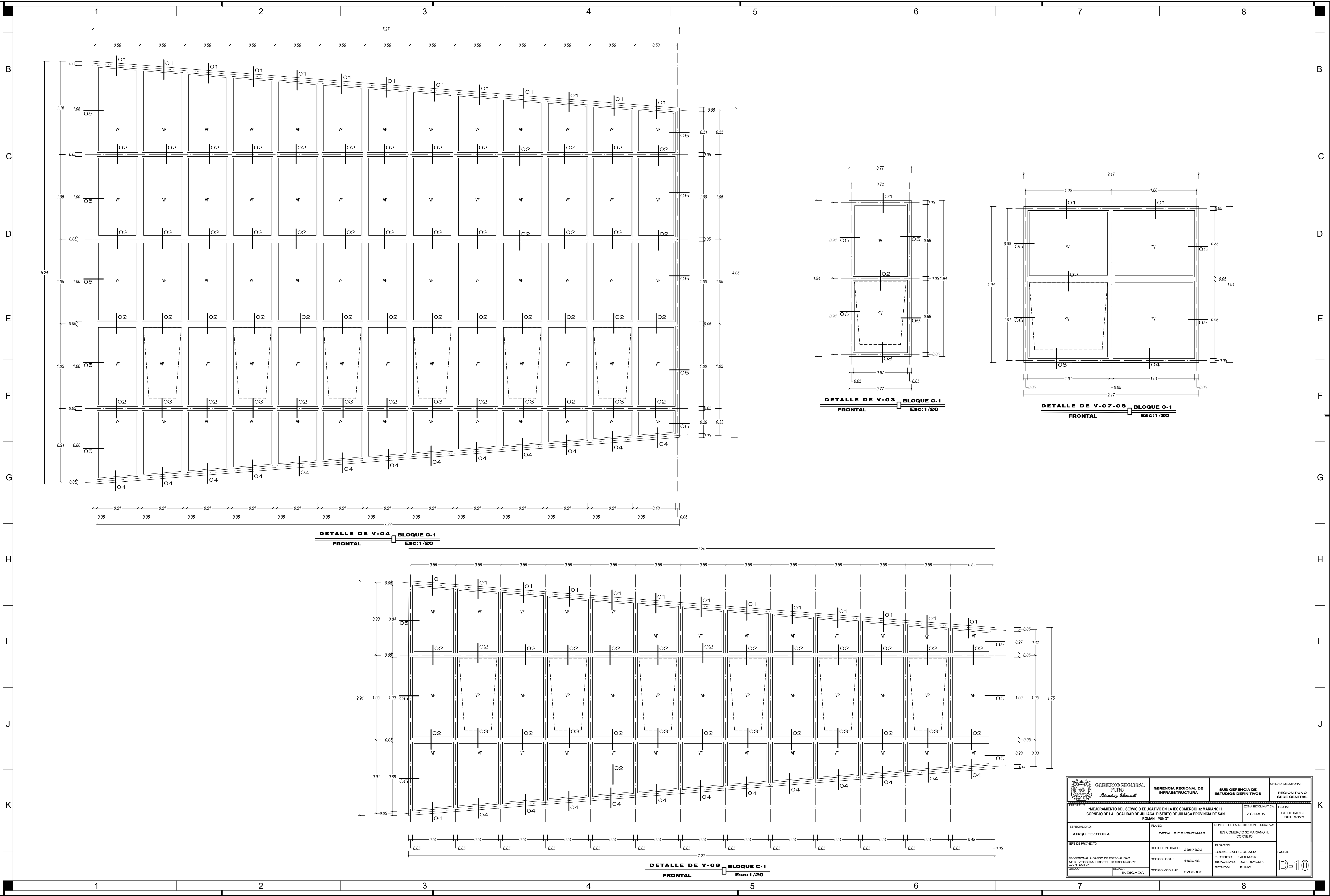

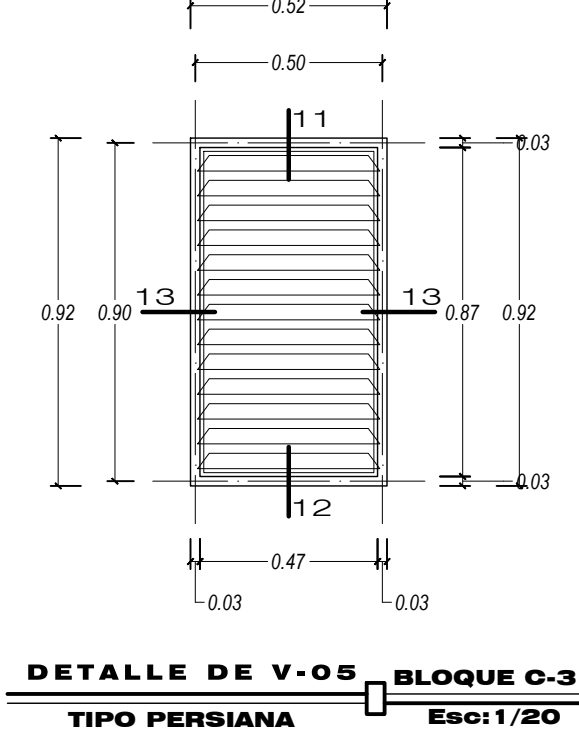
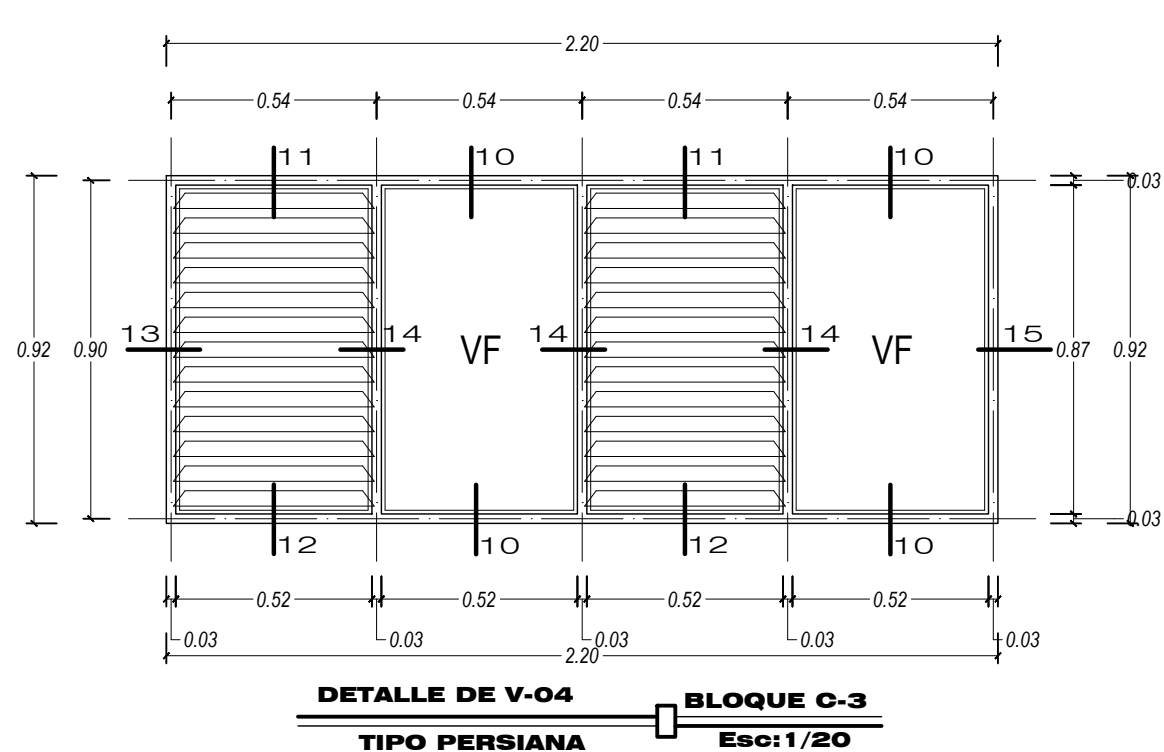
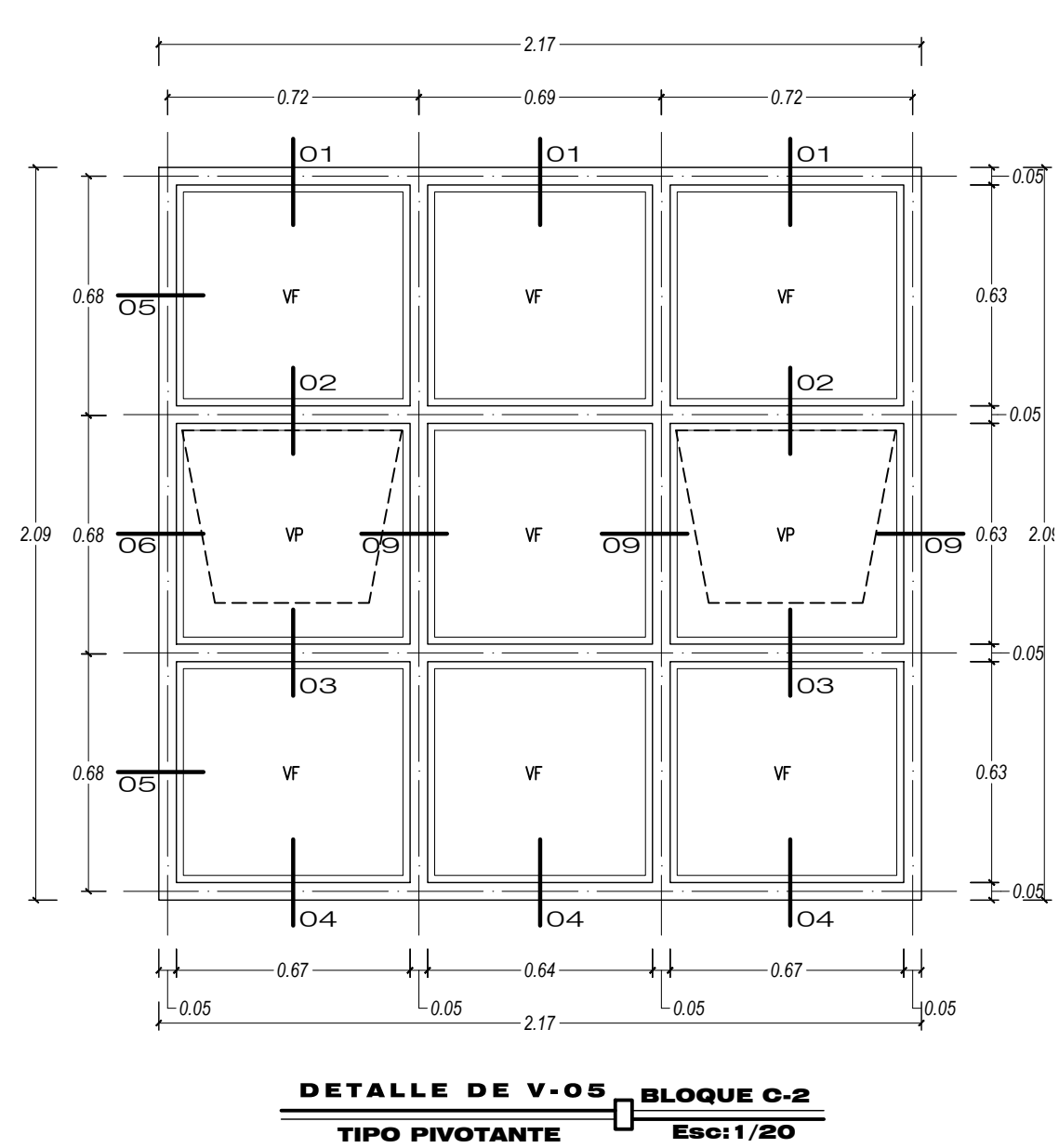
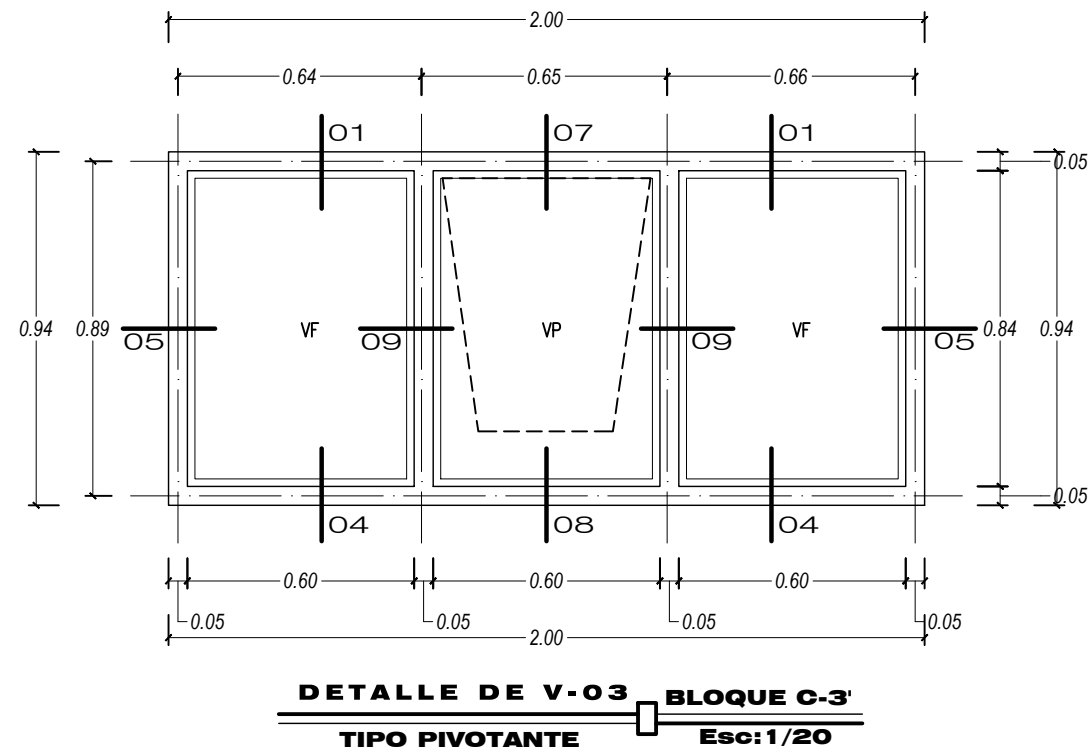
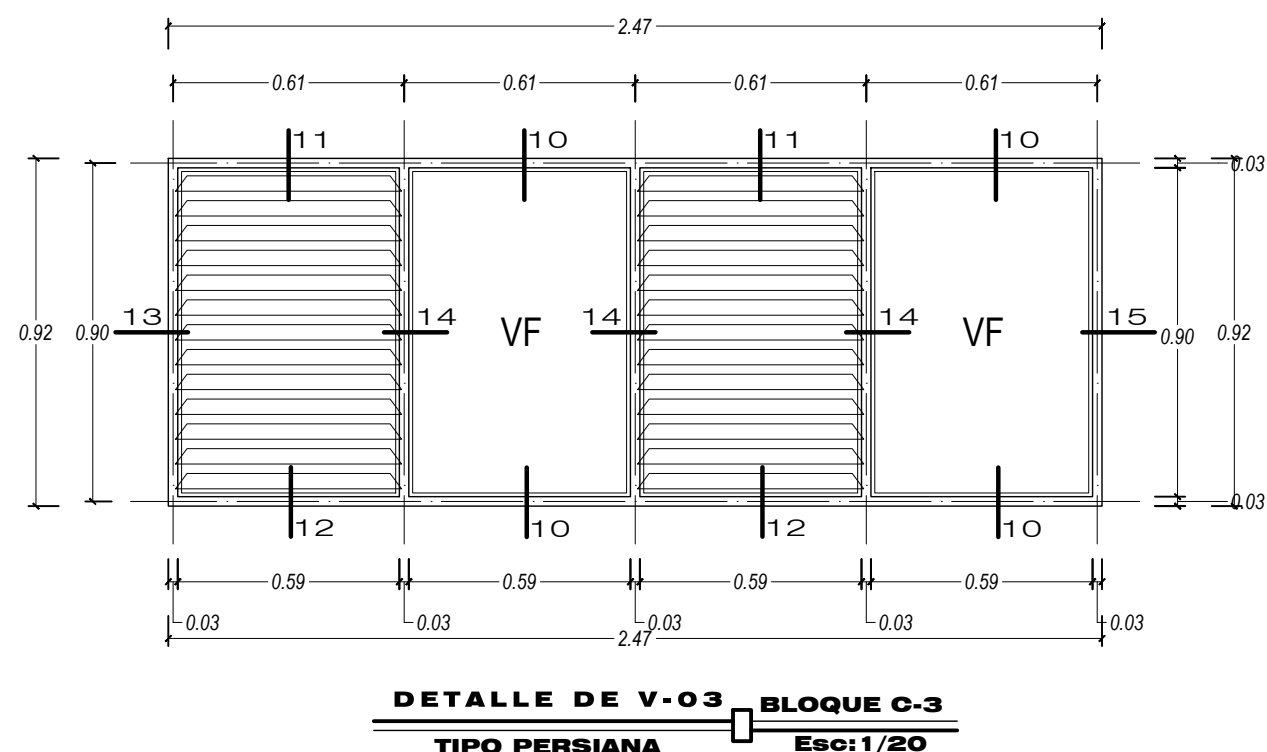
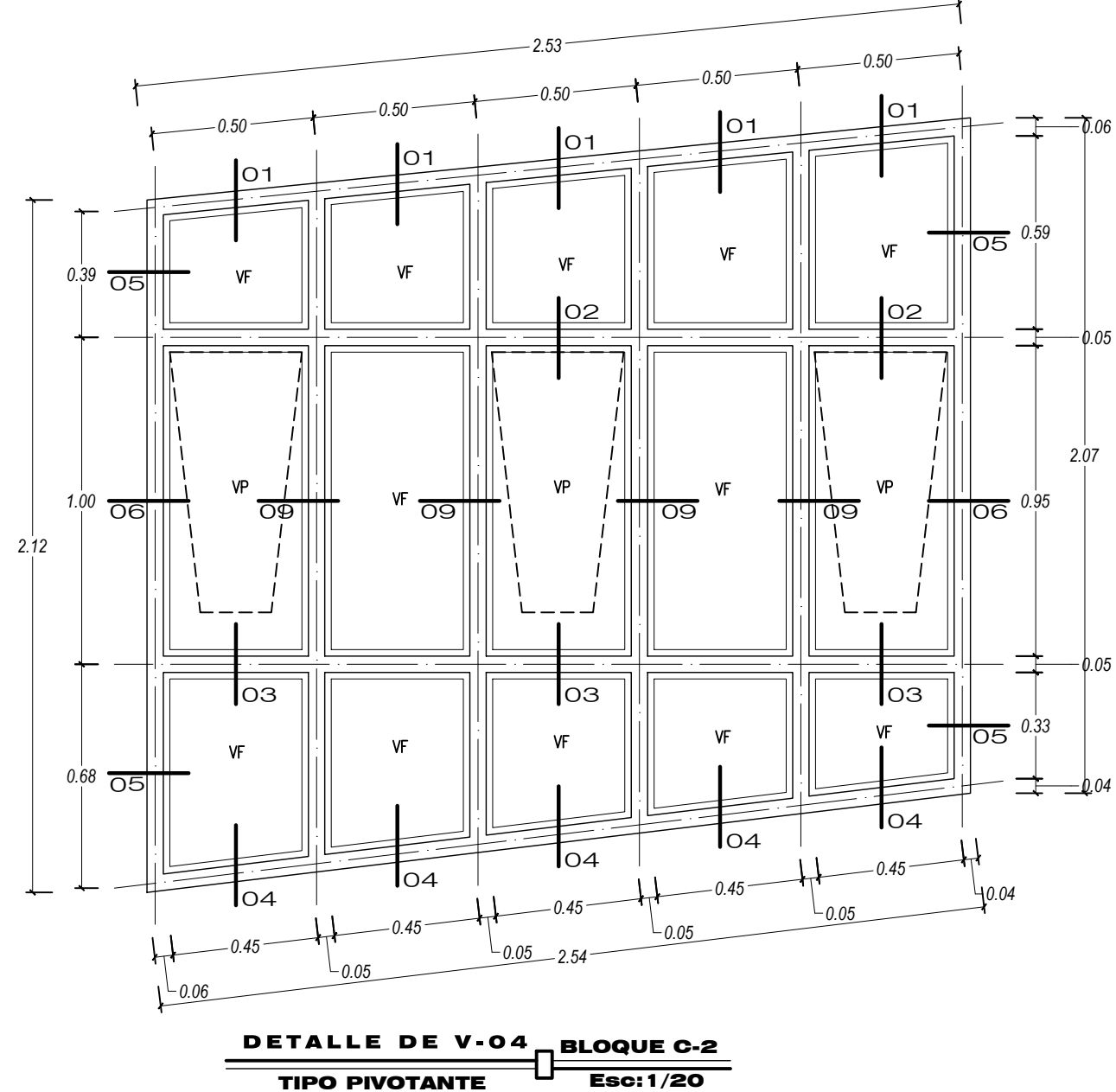
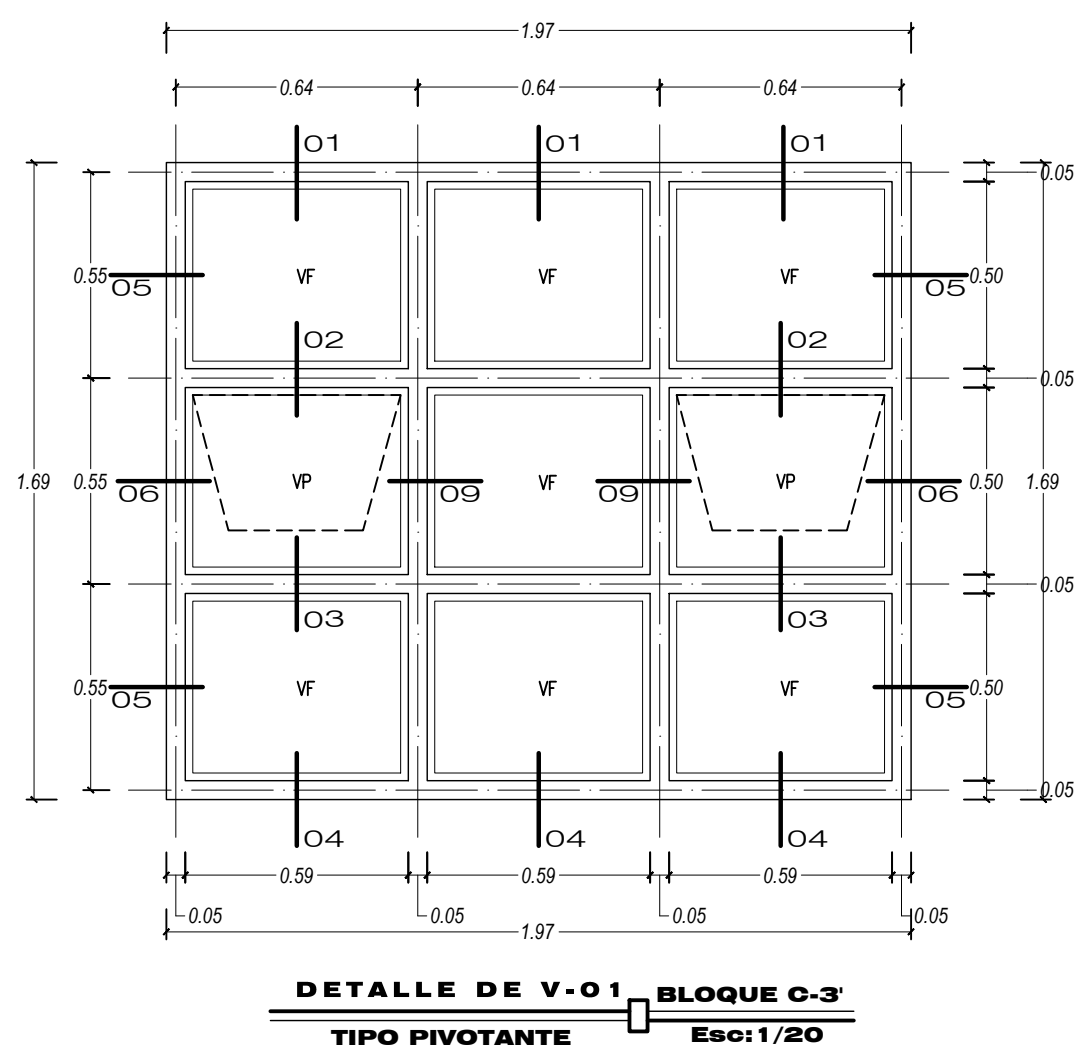
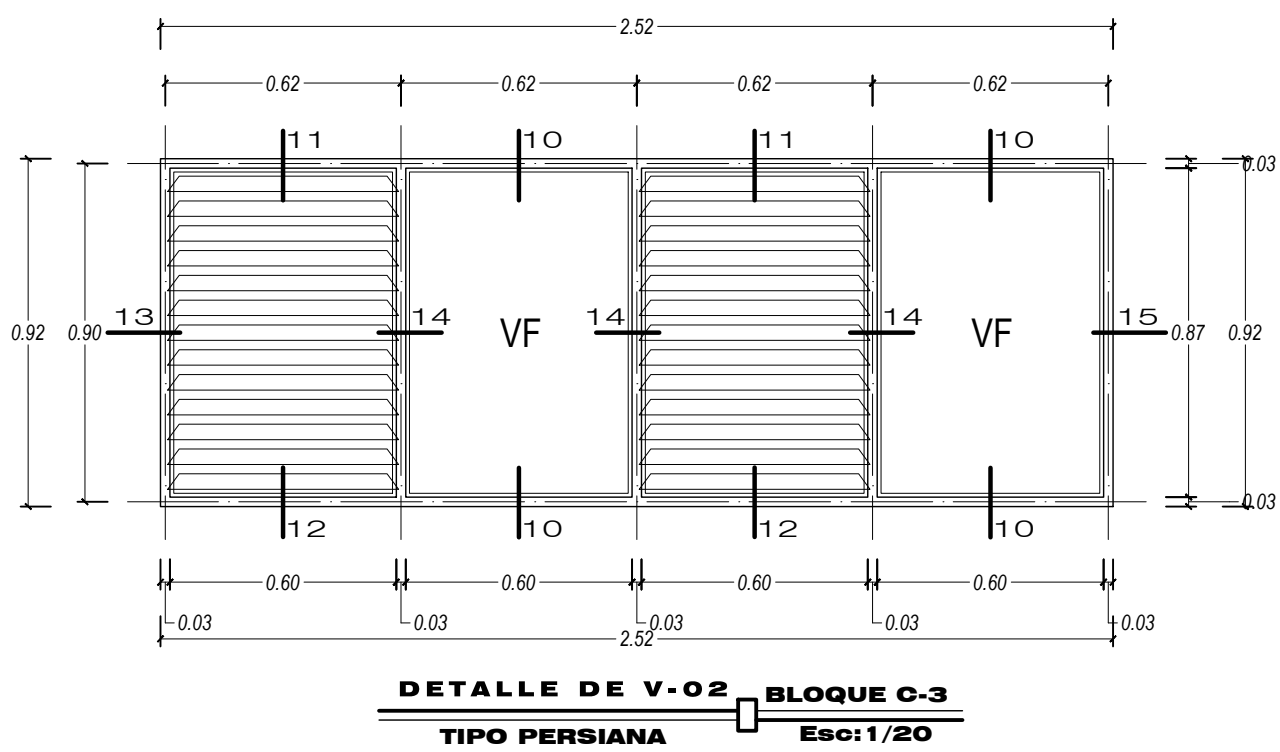
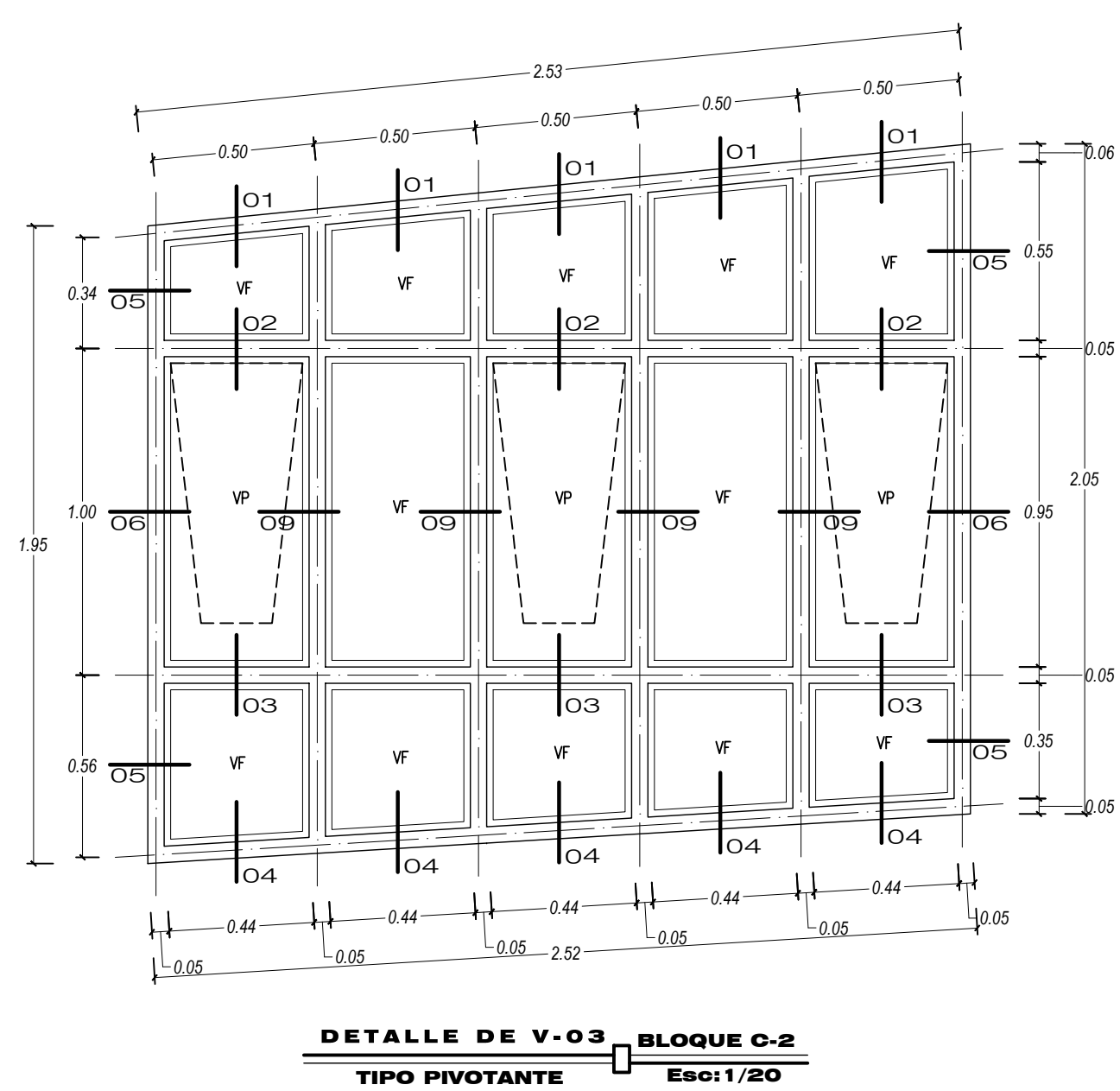
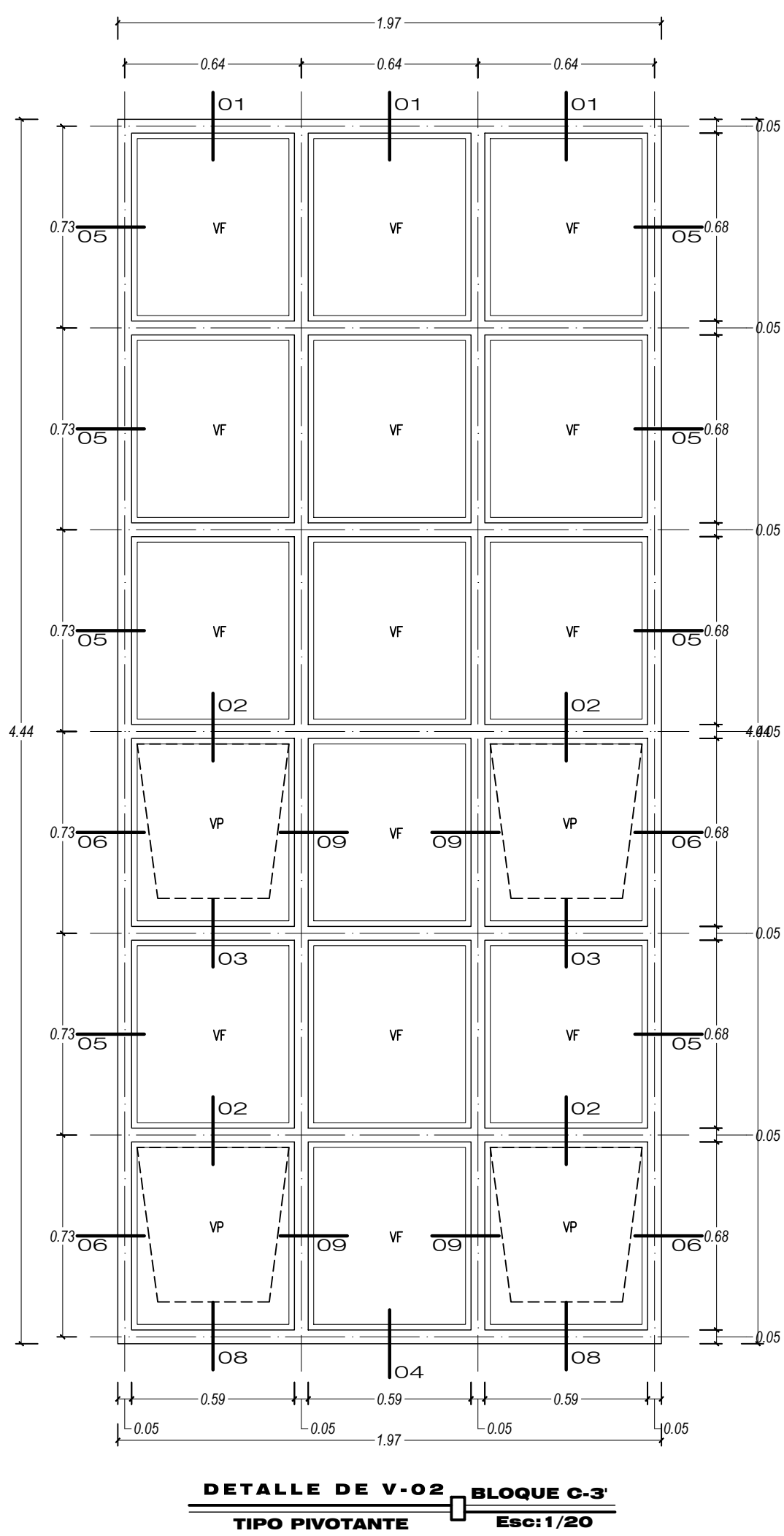
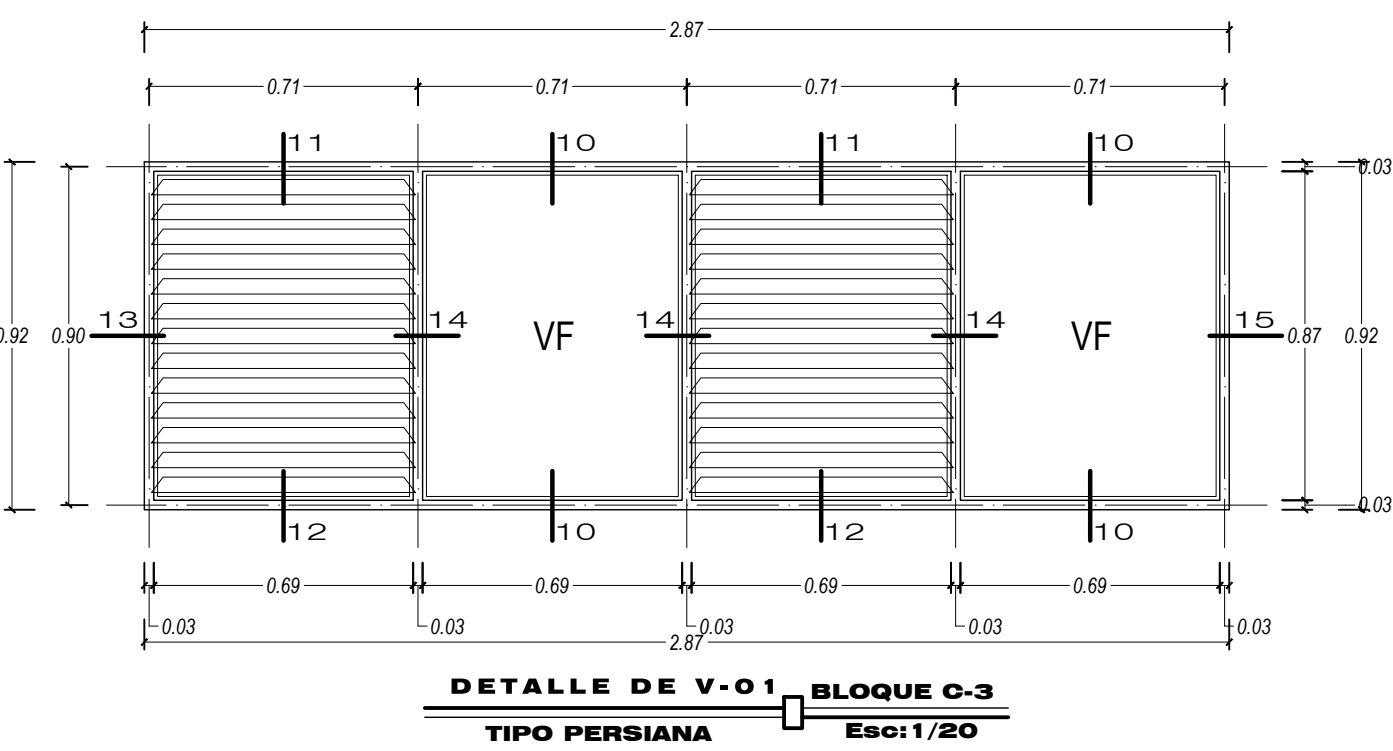
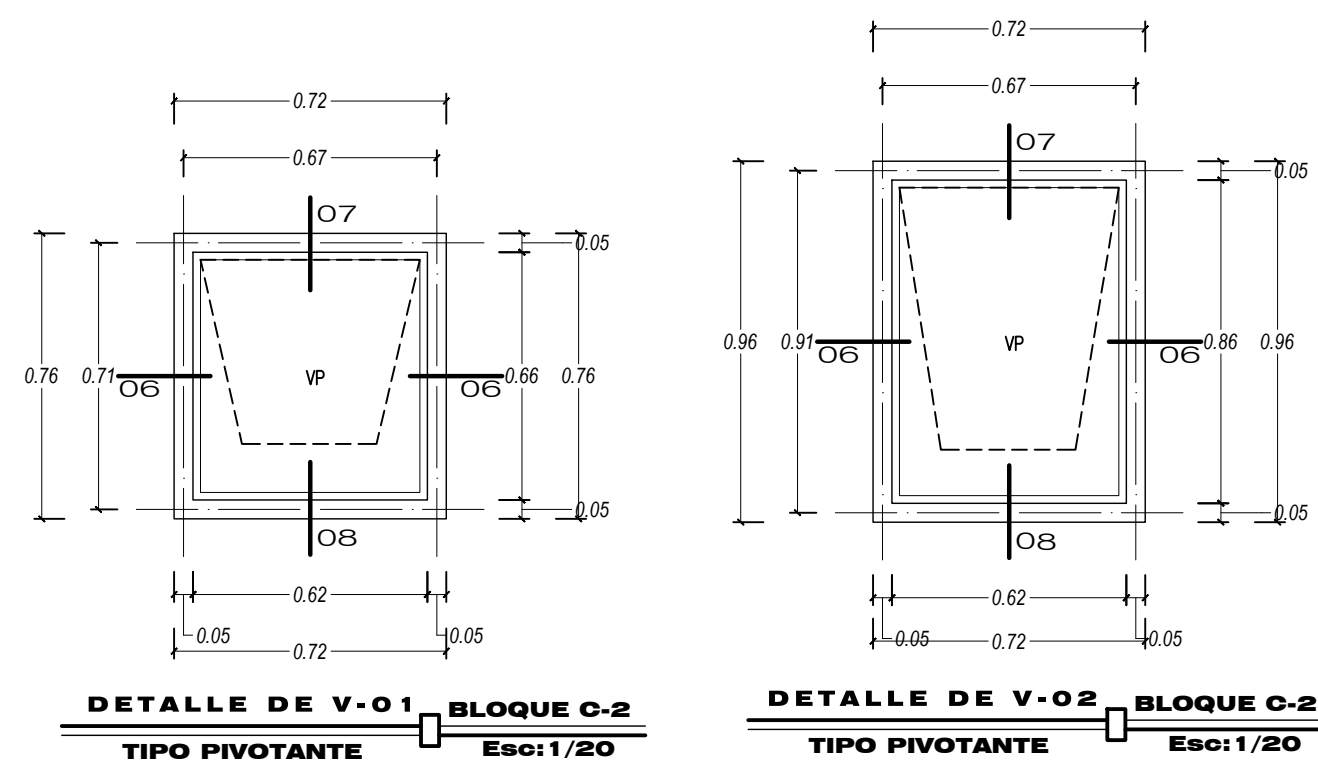

 <b>GOBIERNO REGIONAL PUNO</b> <i>Andrés Bello</i>		<b>GERENCIA REGIONAL DE INFRAESTRUCTURA</b>	<b>SUB GERENCIA DE ESTUDIOS DEFINITIVOS</b>	UNIDAD EJECUTORA <b>REGION PUNO SEDE CENTRAL</b>
PROYECTO: <b>"MEJORAMIENTO DEL SERVICIO EDUCATIVO EN LA IES COMERCIO 32 MARIANO H. CORNEJO DE LA LOCALIDAD DE JULIACA, DISTRITO DE JULIACA PROVINCIA DE SAN ROMAN - PUNO"</b>			ZONA BIOLÓGICA: <b>ZONA 5</b>	FECHA: <b>SEPTIEMBRE DEL 2023</b>
ESPECIALIDAD: <b>ARQUITECTURA</b>	PLANO: <b>DETALLE DE VENTANAS</b>	NOMBRE DE LA INSTITUCIÓN EDUCATIVA: <b>IES COMERCIO 32 MARIANO H. CORNEJO</b>		
SERE DE PROYECTO	CODIGO UNIFICADO: <b>2357322</b>	UBICACION:		
PROFESIONAL A CARGO DE ESPECIALIDAD: ARQ. JESSICA LISBETH QUISPE ROSA CIP: 10884	CODIGO LOCAL: <b>463948</b>	LOCALIDAD: <b>JULIACA</b>		
OBJETO:	CODIGO MODULAR: <b>0239806</b>	PROVINCIA: <b>SAN ROMAN</b>		
	ESCALA: <b>INDICADA</b>	REGION: <b>PUNO</b>		
				LAMINA: <b>D-10</b>

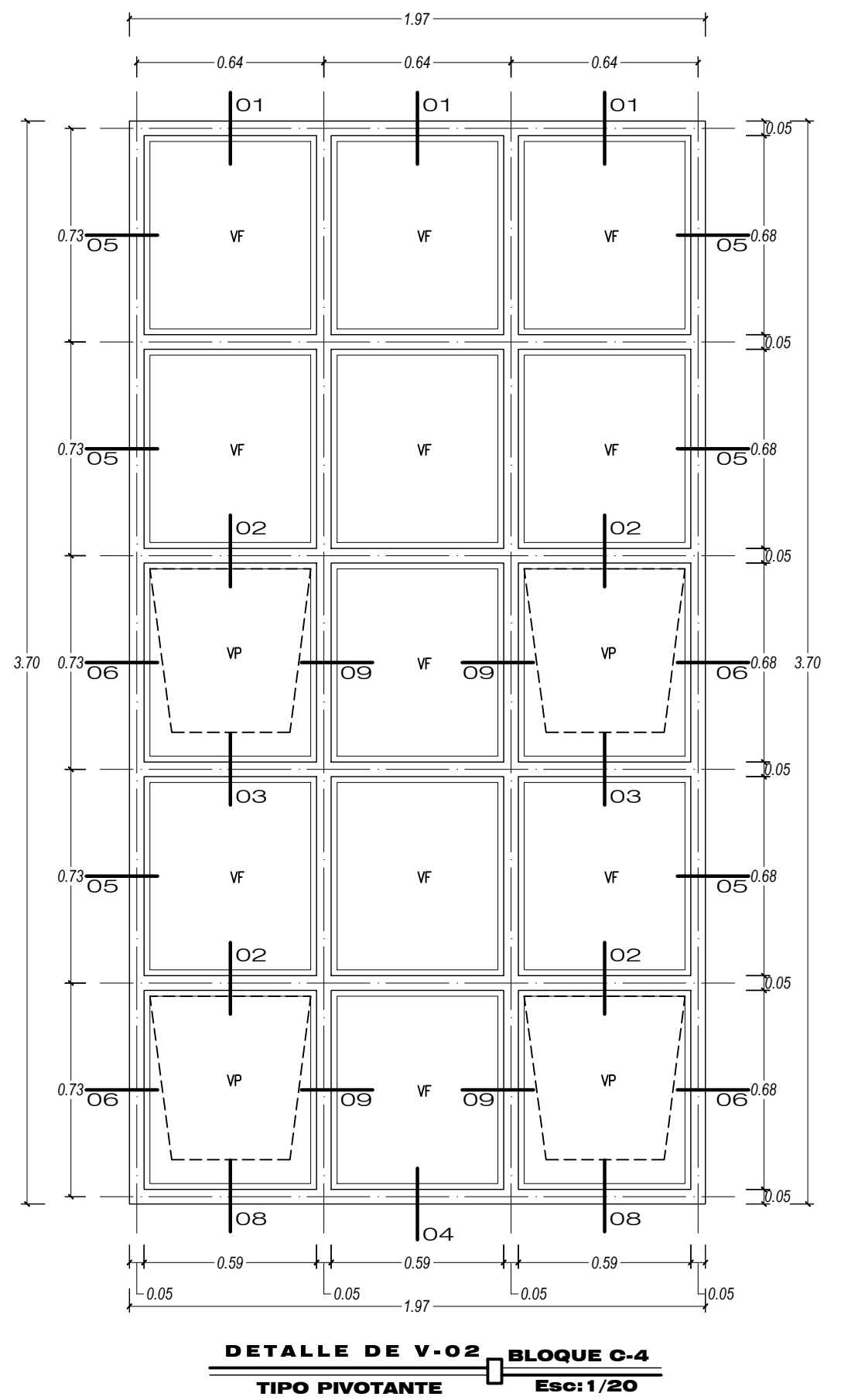
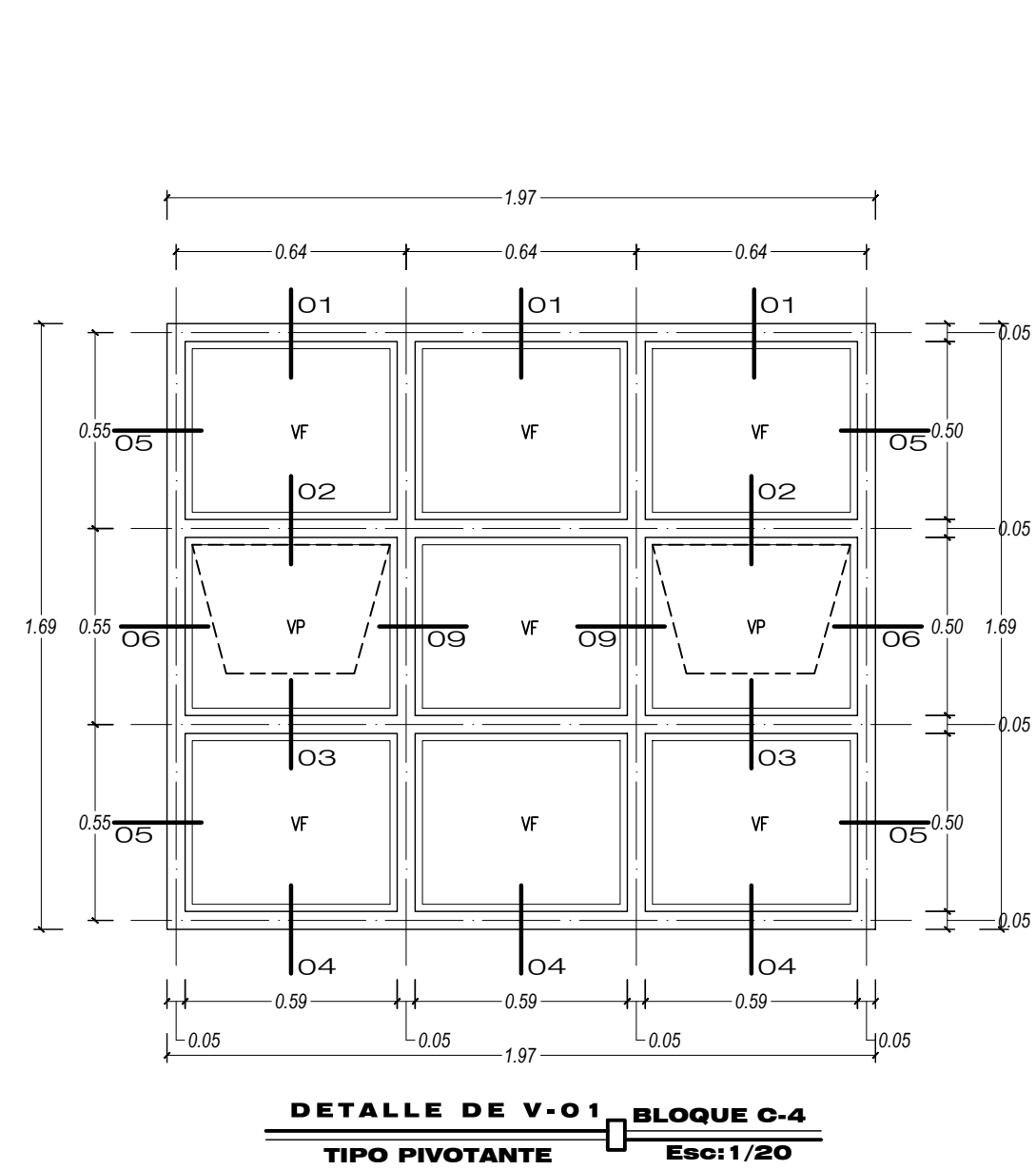
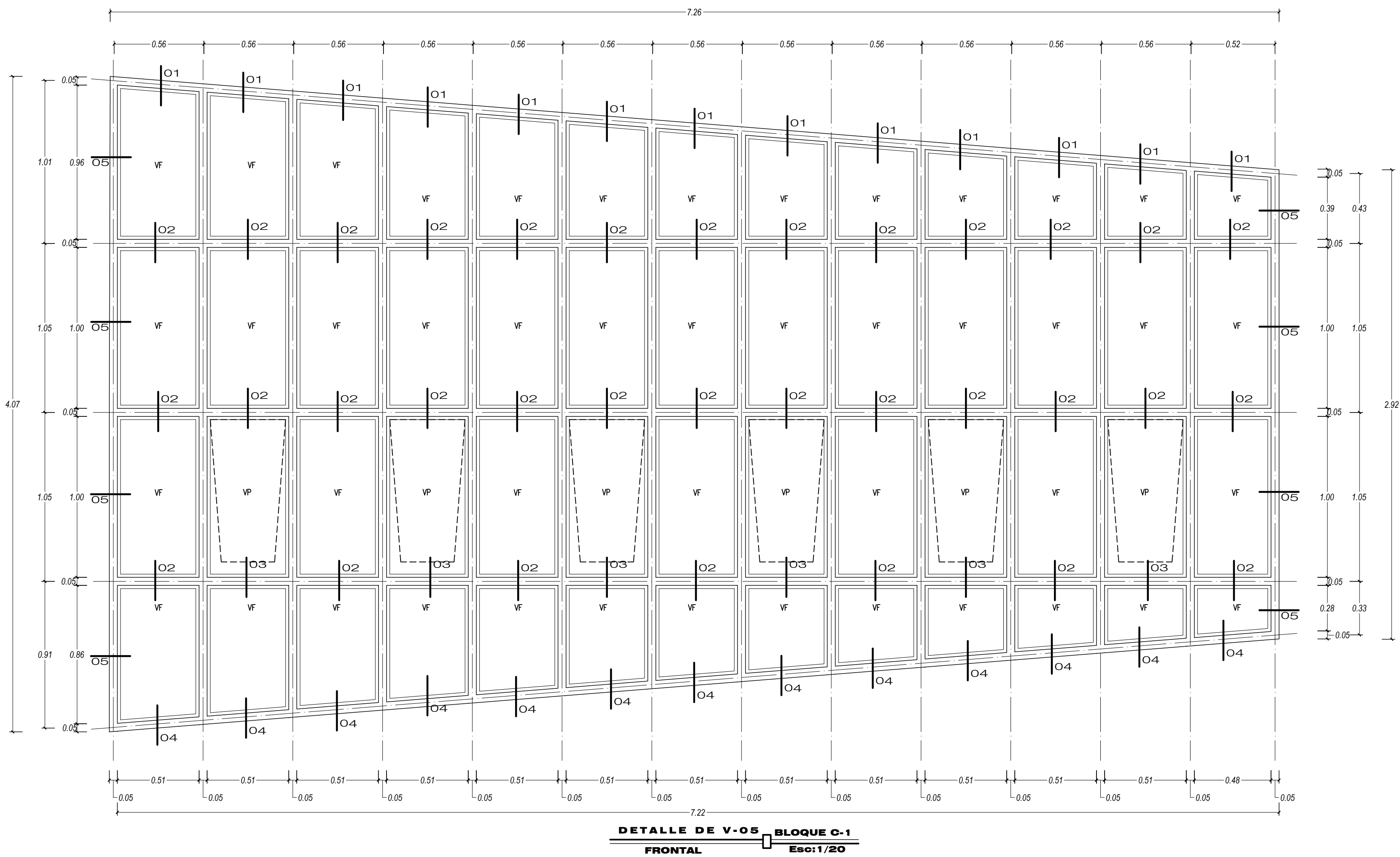

 GOBIERNO REGIONAL PUNO		GERENCIA REGIONAL DE INFRAESTRUCTURA	SUB GERENCIA DE ESTUDIOS DEFINITIVOS	UNIDAD EJECUTORA REGION PUNO SEDE CENTRAL
PROYECTO: "MEJORAMIENTO DEL SERVICIO EDUCATIVO EN LA IES COMERCIO 32 MARIANO H. CORNEJO DE LA LOCALIDAD DE JULIACA, DISTRITO DE JULIACA PROVINCIA DE SAN ROMAN - PUNO"			ZONA BIOMATICA: ZONA 5	FECHA: SEPTIEMBRE DEL 2023
ESPECIALIDAD: ARQUITECTURA	PLANO: DETALLE DE VENTANAS	NOMBRE DE LA INSTITUCION EDUCATIVA: IES COMERCIO 32 MARIANO H. CORNEJO		
JEFE DE PROYECTO	CODIGO UNIFICADO: 2357322	UBICACION:		
PROFESIONAL A CARGO DE ESPECIALIDAD:	CODIGO LOCAL: 463948	LOCALIDAD : JULIACA		
APRO: JESSICA L. BERTH OLIVERO OLIVERO	CODIGO MODULAR: 0239806	DISTRITO : JULIACA		
DEBUD:	ESCALA: INDICADA	PROVINCIA : SAN ROMAN		
				LAMINA: <b>D-11</b>



 <b>GOBIERNO REGIONAL PUNO</b> <i>Andrés Bello</i>		GERENCIA REGIONAL DE INFRAESTRUCTURA	SUB GERENCIA DE ESTUDIOS DEFINITIVOS	UNIDAD EJECUTORA REGION PUNO SEDE CENTRAL
PROYECTO: "MEJORAMIENTO DEL SERVICIO EDUCATIVO EN LA IES COMERCIO 32 MARIANO H. CORNEJO DE LA LOCALIDAD DE JULIACA, DISTRITO DE JULIACA PROVINCIA DE SAN ROMAN - PUNO"			ZONA BIOLÓGICA: ZONA 5	FECHA: SEPTIEMBRE DEL 2023
ESPECIALIDAD: ARQUITECTURA	PLANO: DETALLE DE VENTANAS	NOMBRE DE LA INSTITUCIÓN EDUCATIVA: IES COMERCIO 32 MARIANO H. CORNEJO		
JEFE DE PROYECTO	CODIGO UNIFICADO: 2357322	UBICACION:		
PROFESIONAL A CARGO DE ESPECIALIDAD:	CODIGO LOCAL: 463948	LOCALIDAD : JULIACA		
APRO: JESSICA LIBERTY QUISO QUISPE	CODIGO REGIONAL: 0239806	DISTRITO : JULIACA		
OBJETO:	ESCALA: INDICADA	PROVINCIA : SAN ROMAN		
				REGION : PUNO
				LAMINA: <b>D-12</b>



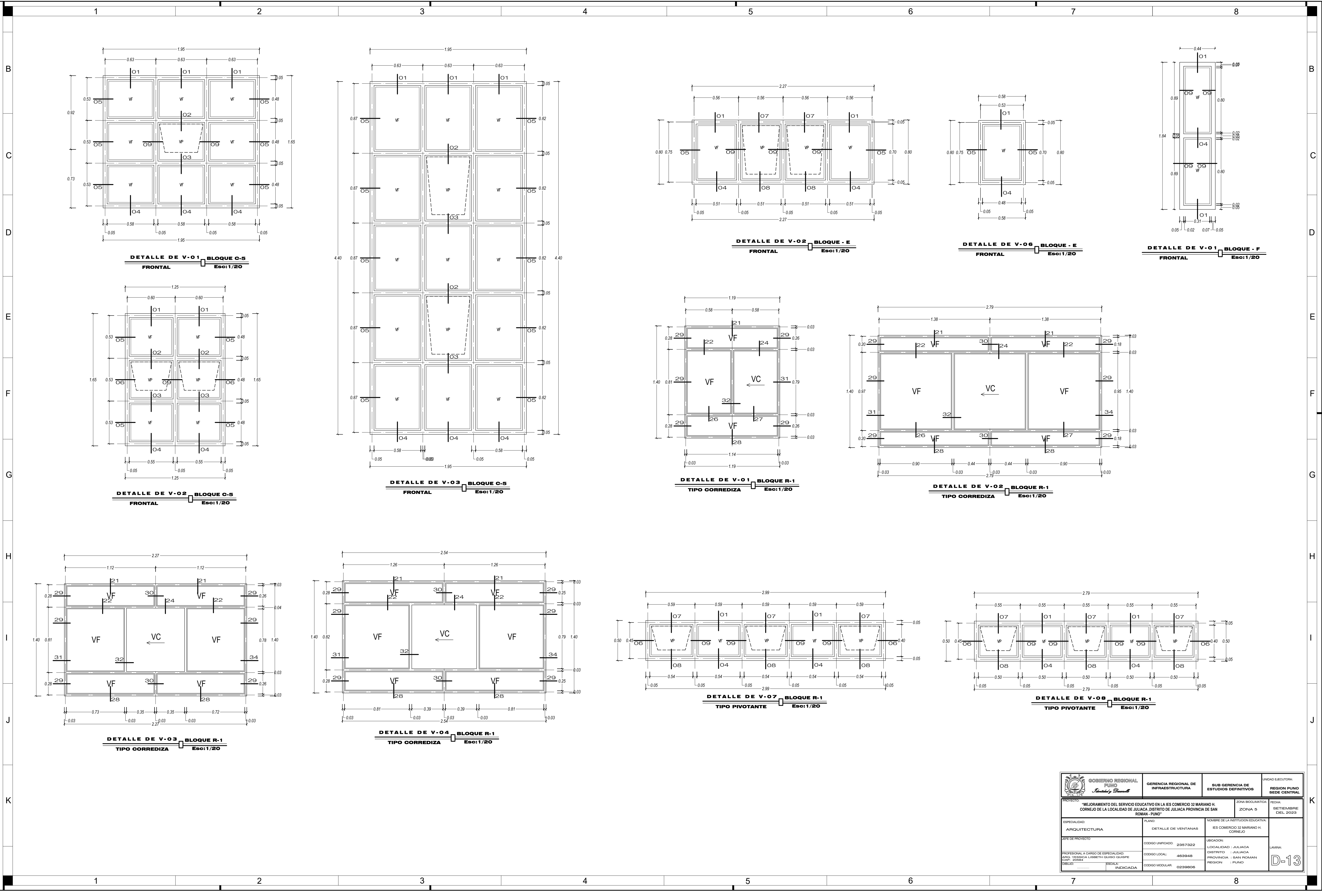

 <b>GOBIERNO REGIONAL PUNO</b> <i>Andrés Bello</i>		GERENCIA REGIONAL DE INFRAESTRUCTURA	SUB GERENCIA DE ESTUDIOS DEFINITIVOS	UNIDAD EJECUTORA REGION PUNO SEDE CENTRAL
PROYECTO: "MEJORAMIENTO DEL SERVICIO EDUCATIVO EN LA IES COMERCIO 32 MARIANO H. CORNEJO DE LA LOCALIDAD DE JULIACA, DISTRITO DE JULIACA, PROVINCIA DE SAN ROMAN - PUNO"			ZONA BIOMATICA: ZONA 5	FECHA: SEPTIEMBRE DEL 2023
ESPECIALIDAD: ARQUITECTURA	PLANO: DETALLE DE VENTANAS	NOMBRE DE LA INSTITUCION EDUCATIVA: IES COMERCIO 32 MARIANO H. CORNEJO		
JEFE DE PROYECTO	CODIGO UNIFICADO: 2357322	UBICACION:		
PROFESIONAL A CARGO DE ESPECIALIDAD:	CODIGO LOCAL: 463948	LOCALIDAD : JULIACA		
APRO: YESSICA LIBRETH QUISPE	CODIGO MODULAR: 0239806	DISTRITO : JULIACA		
CBUS: 00084	ESCALA: INDICADA	PROVINCIA : SAN ROMAN		
				LAMINA: <b>D-13</b>

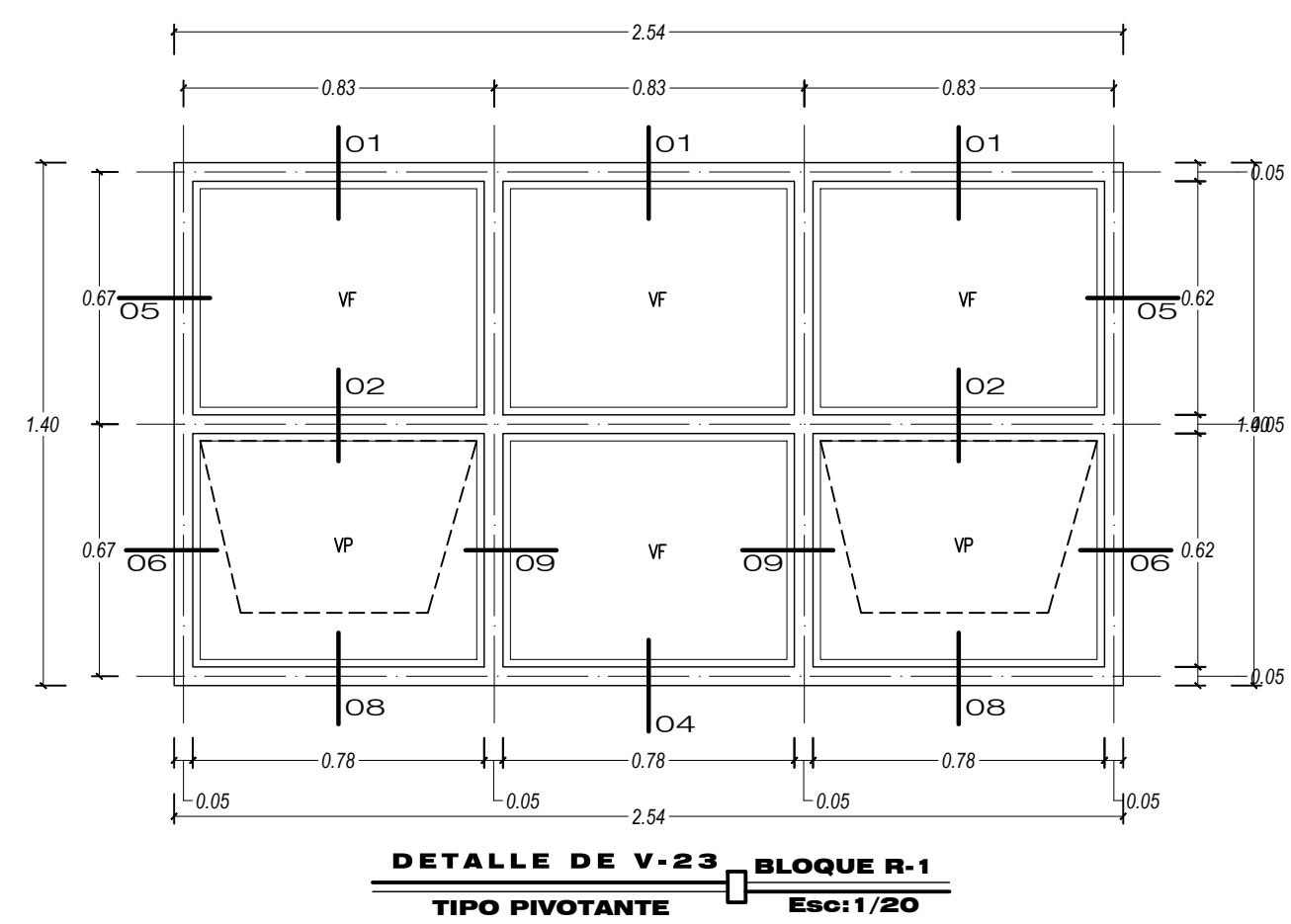
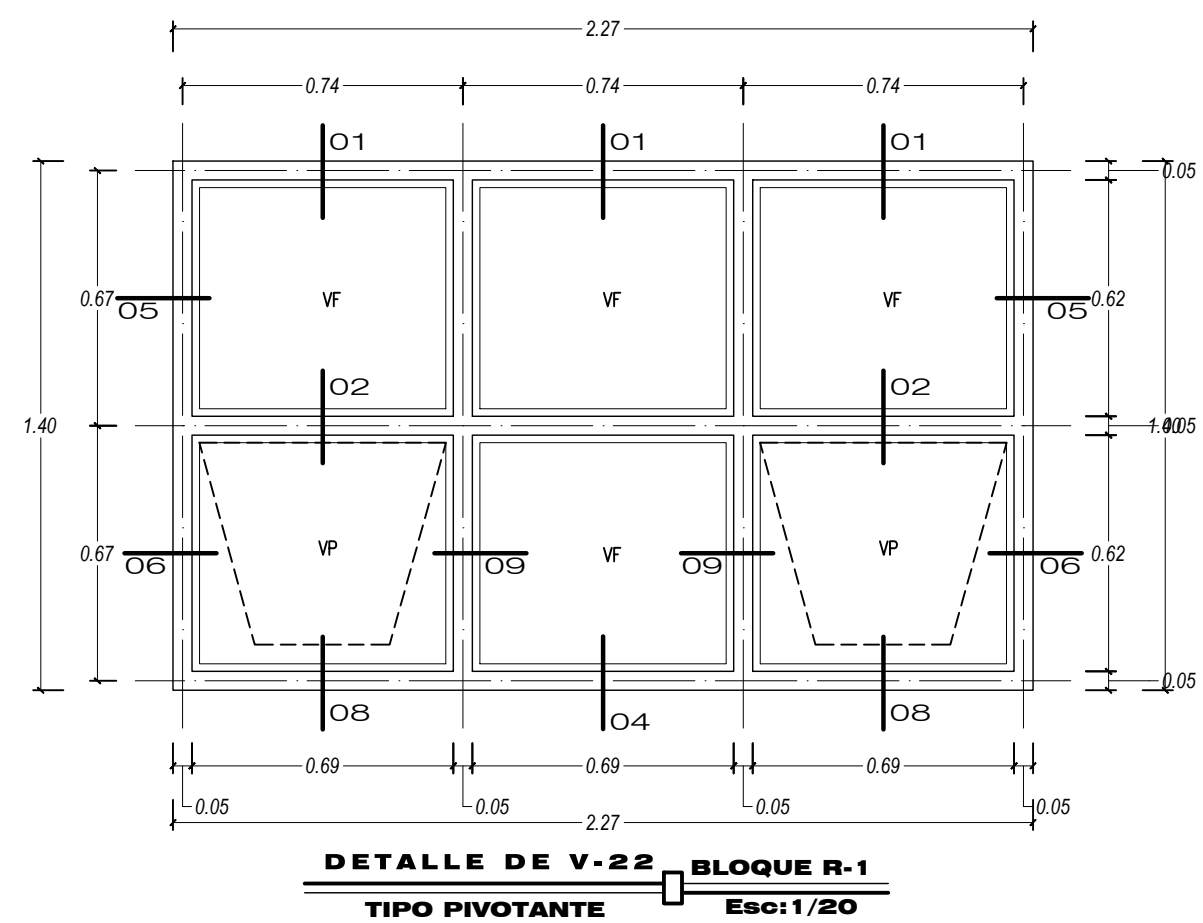
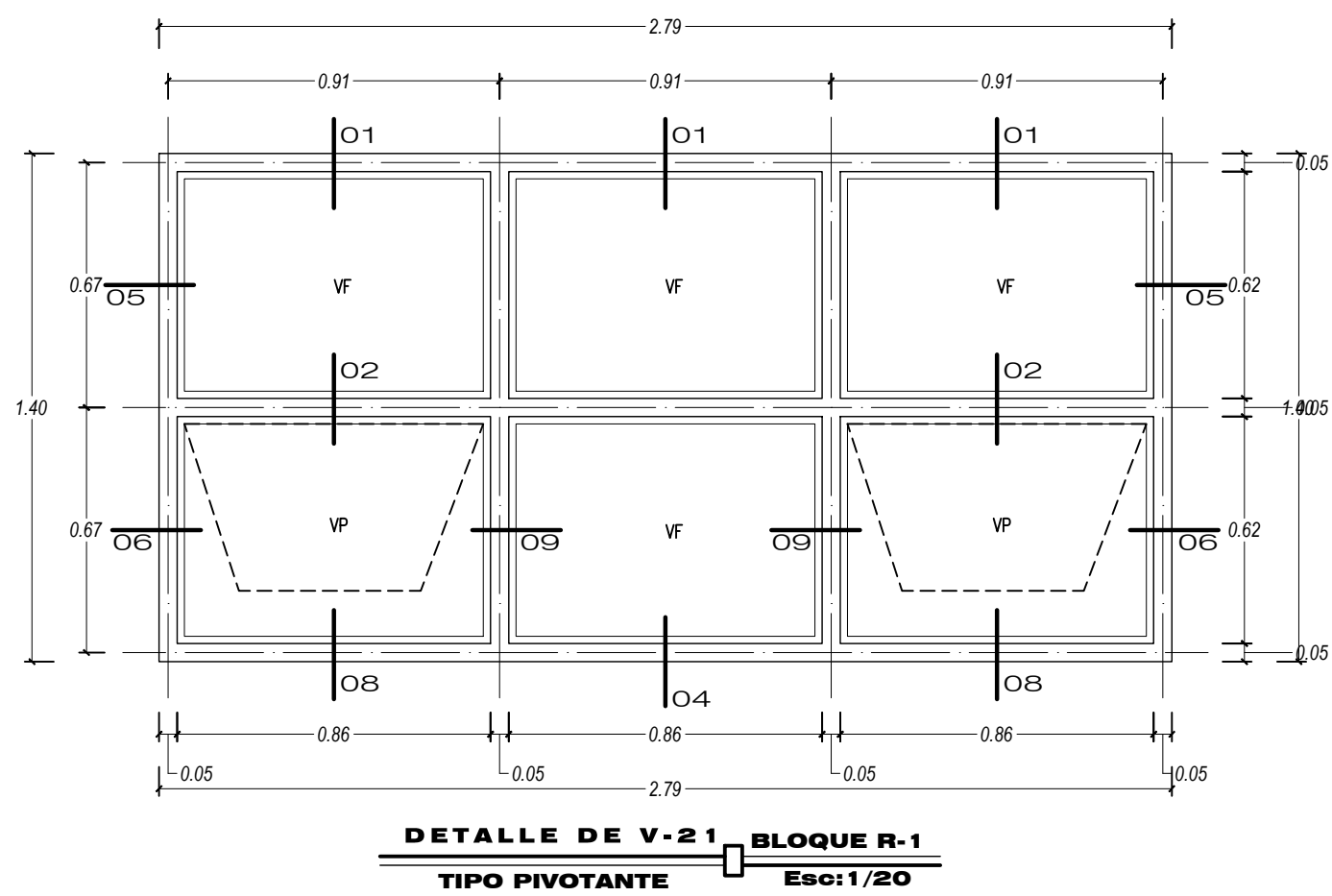
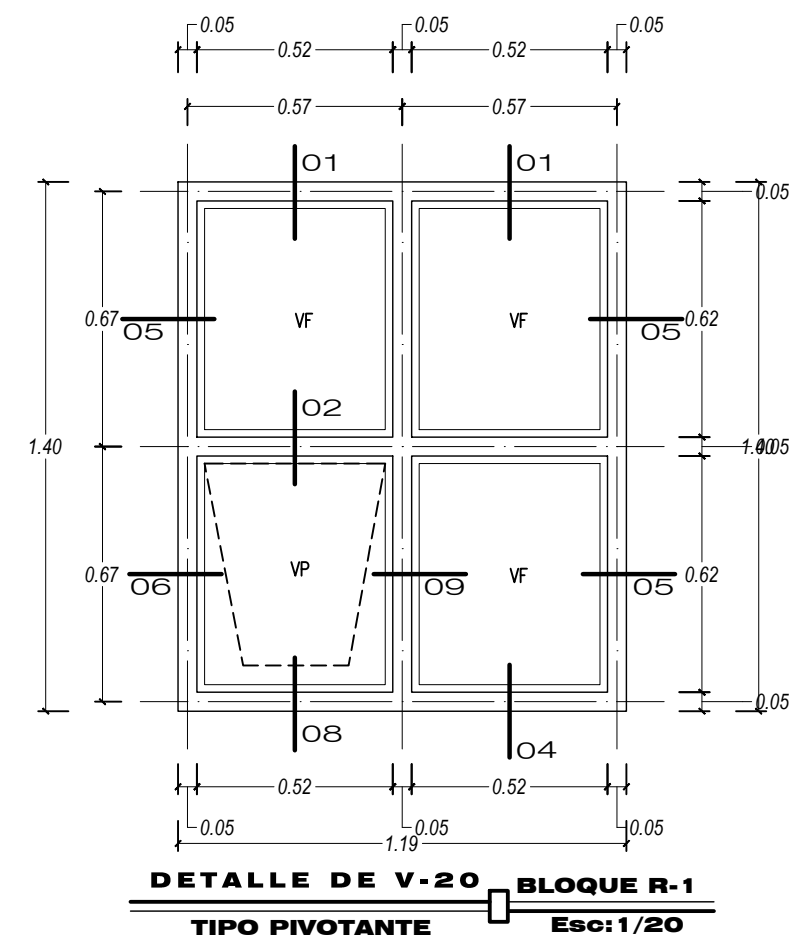
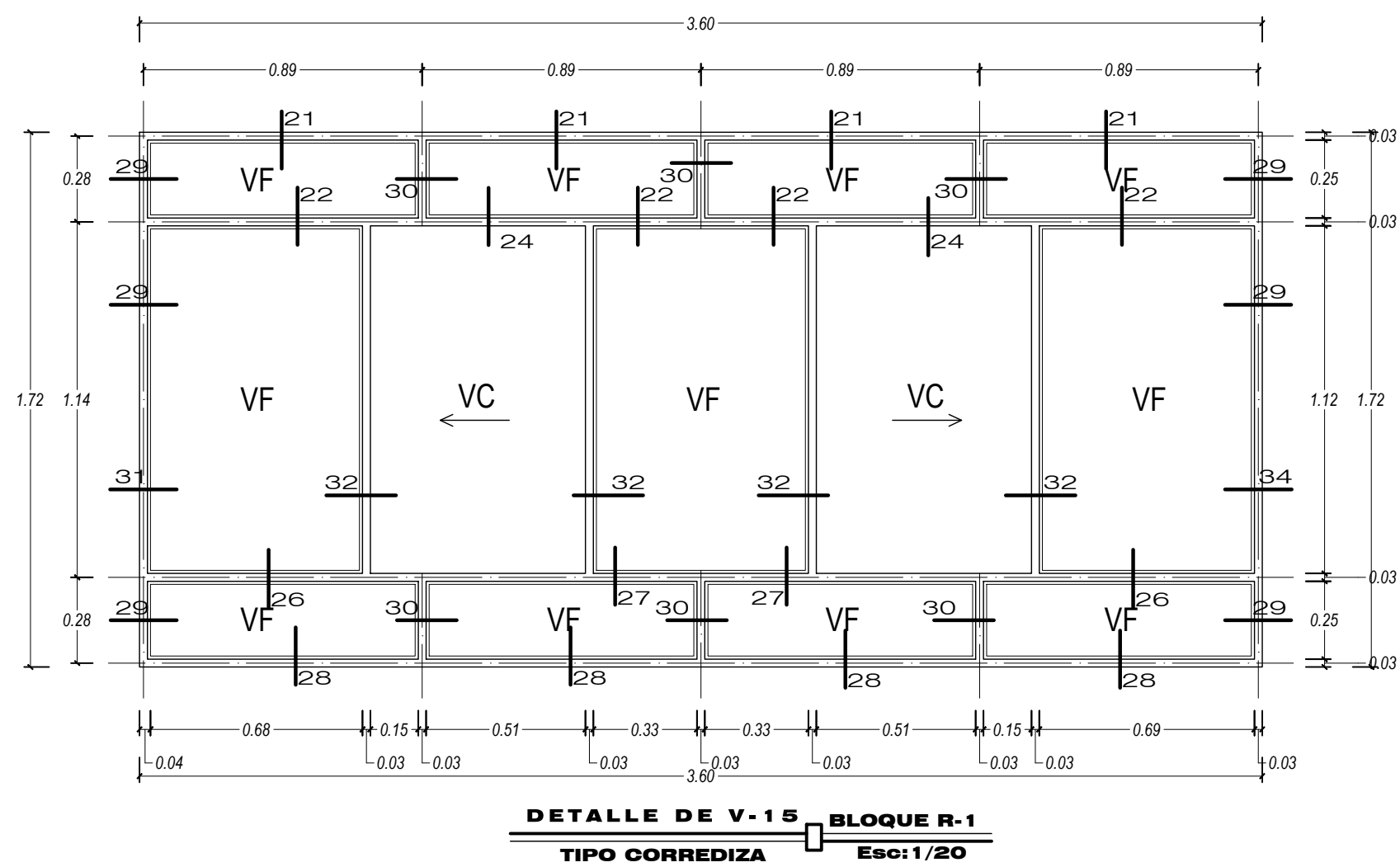
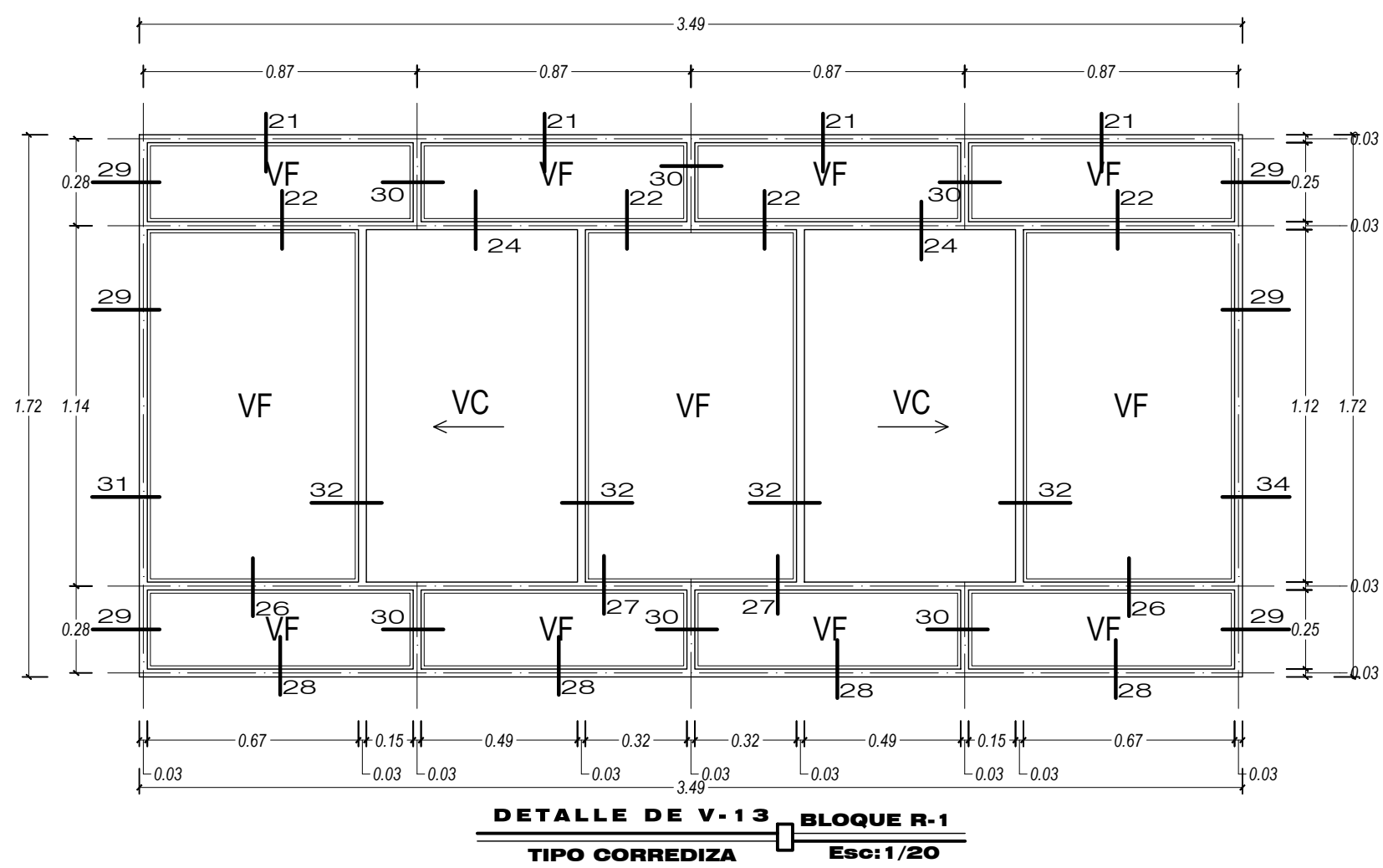
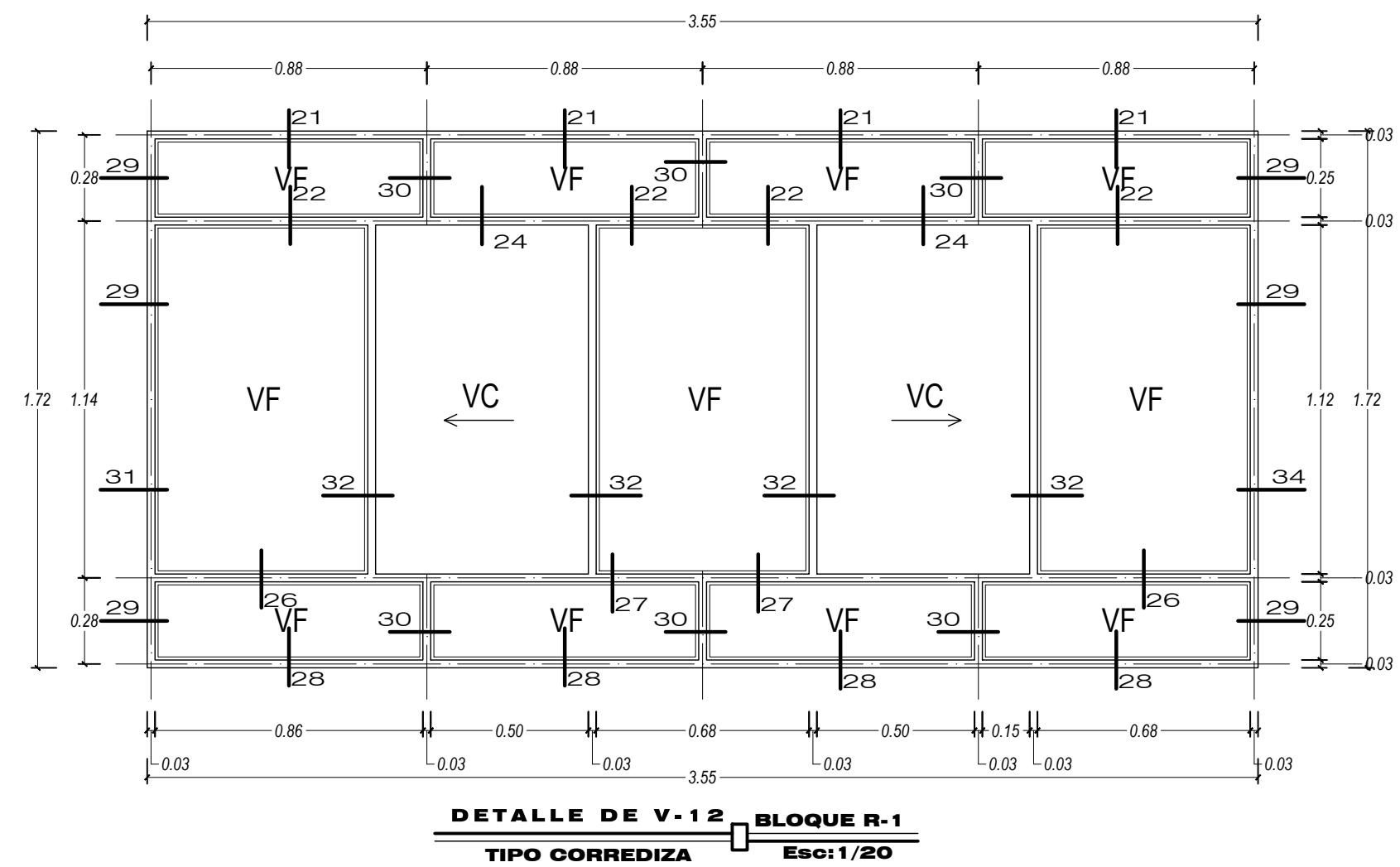
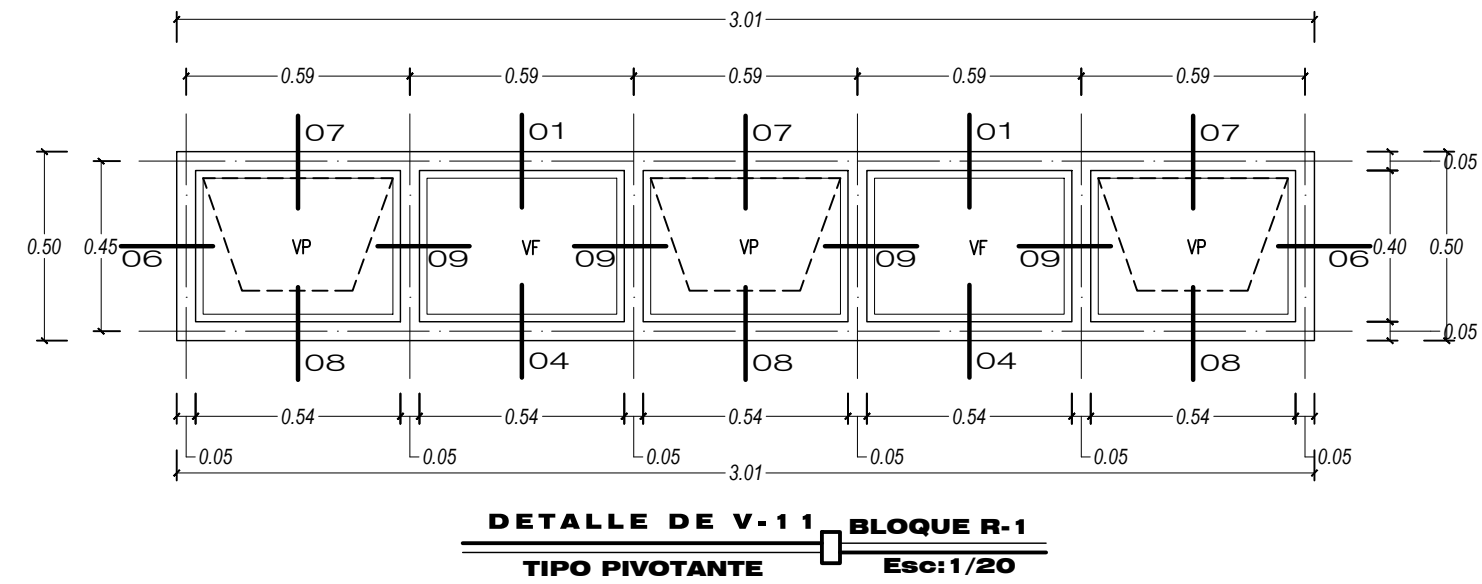
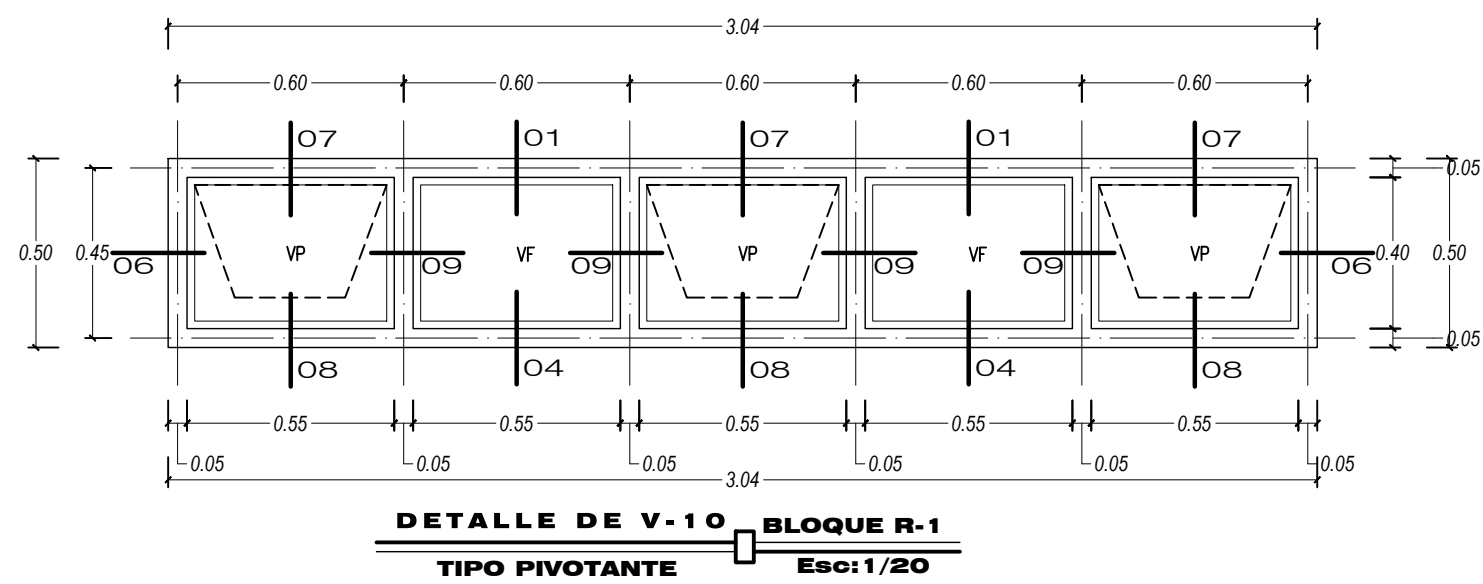
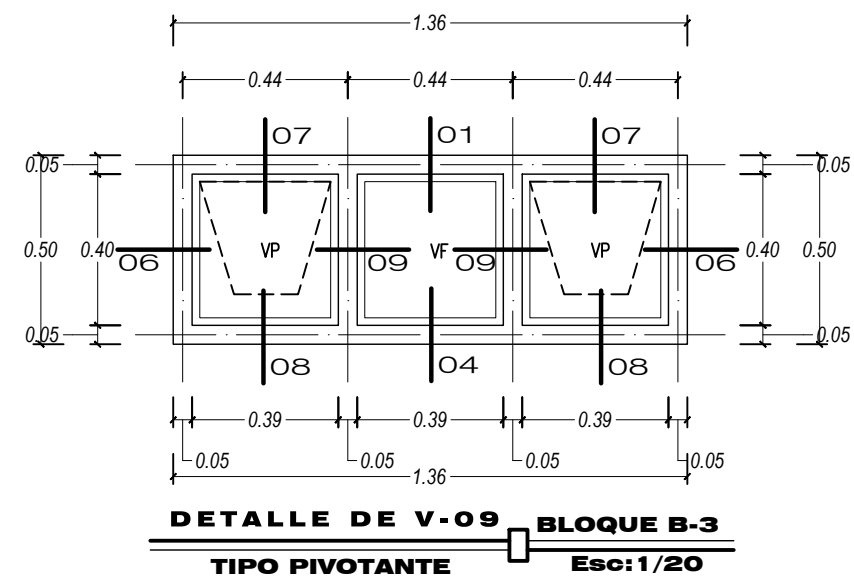

<b>GOBIERNO REGIONAL PUNO</b> <i>Andrés Bello</i>		<b>GERENCIA REGIONAL DE INFRAESTRUCTURA</b>	<b>SUB GERENCIA DE ESTUDIOS DEFINITIVOS</b>	UNIDAD EJECUTORA <b>REGION PUNO SEDE CENTRAL</b>
PROYECTO: "MEJORAMIENTO DEL SERVICIO EDUCATIVO EN LA IES COMERCIO 32 MARIANO H. CORNEJO DE LA LOCALIDAD DE JULIACA, DISTRITO DE JULIACA PROVINCIA DE SAN ROMAN - PUNO"				ZONA BIOLÓGICA: ZONA 5 FECHA: SEPTIEMBRE DEL 2023
ESPECIALIDAD: <b>ARQUITECTURA</b>	PLANO: DETALLE DE VENTANAS	NOMBRE DE LA INSTITUCIÓN EDUCATIVA: IES COMERCIO 32 MARIANO H. CORNEJO		
JEFE DE PROYECTO	CODIGO UNIFICADO: 2357322	UBICACIÓN: LOCALIDAD : JULIACA DISTRITO : JULIACA PROVINCIA : SAN ROMAN REGION : PUNO		
PROFESIONAL A CARGO DE ESPECIALIDAD: ARQ. JESSICA LIBRETH QUISPE C.A.P. 10584	CODIGO LOCAL: 463948	LAMINA: <b>D-14</b>		
OBJETO:	CODIGO MODULAR: 0239806			
ESCALA: INDICADA				

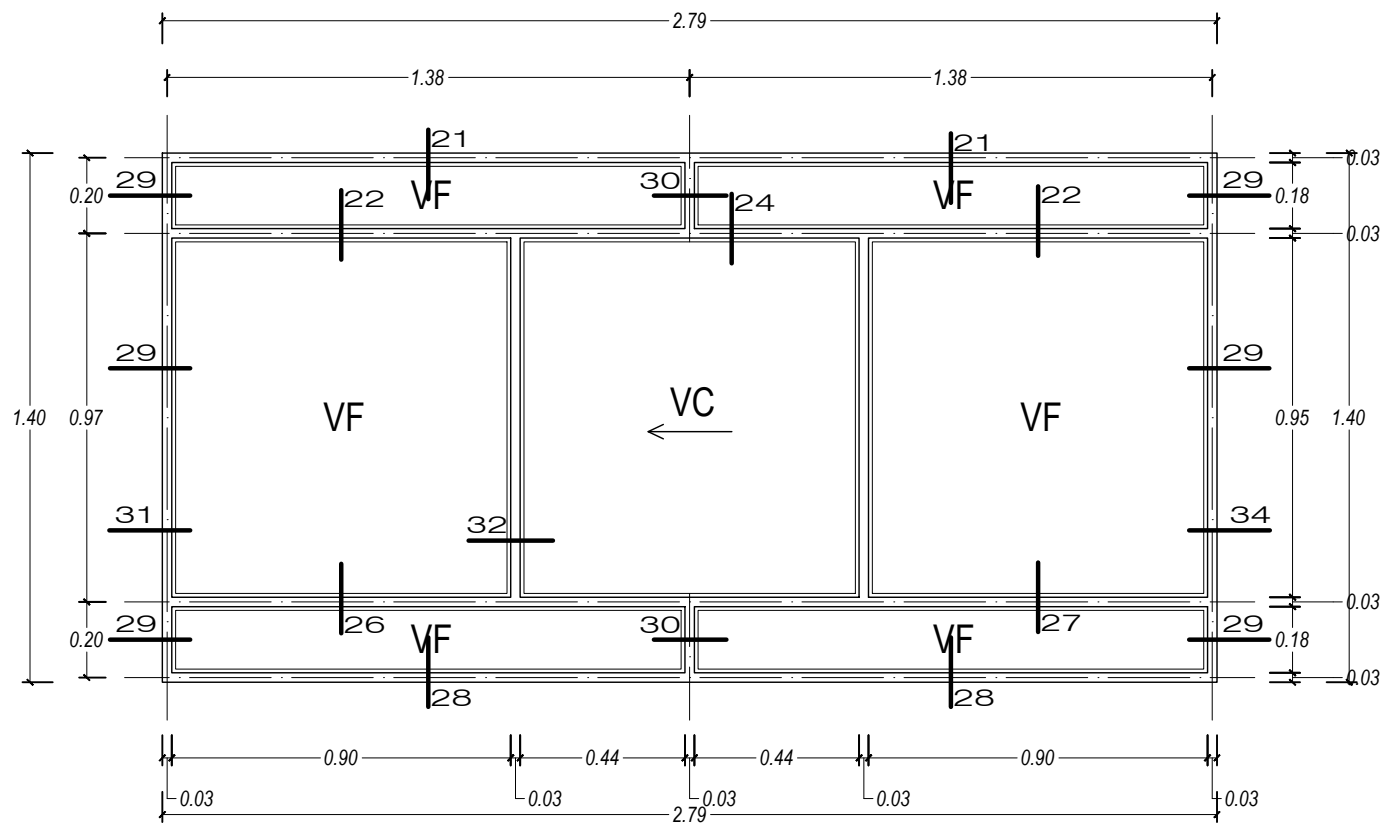

DETALLE DE V-02 BLOQUE R,R2 Y R3  
TIPO CORREDIZA Esc:1/20

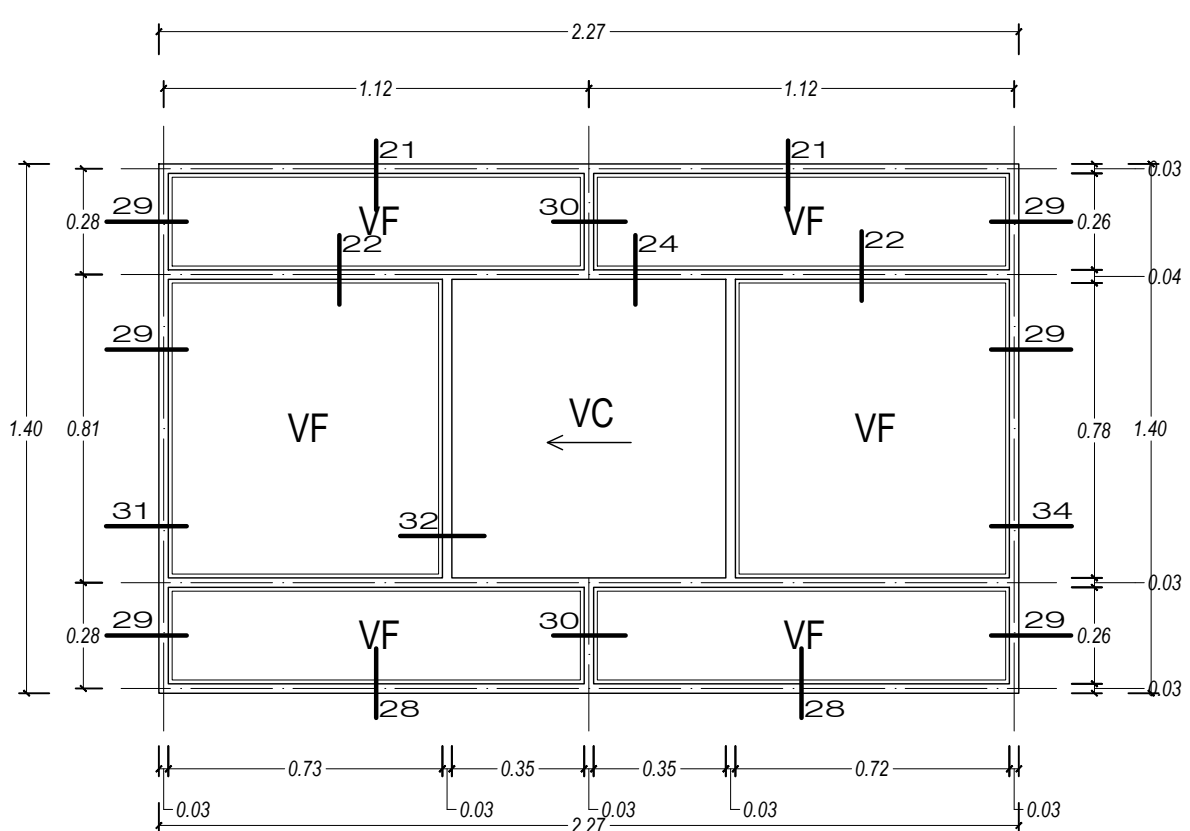

DETALLE DE V-03 BLOQUE R,R2 Y R3  
TIPO CORREDIZA Esc:1/20

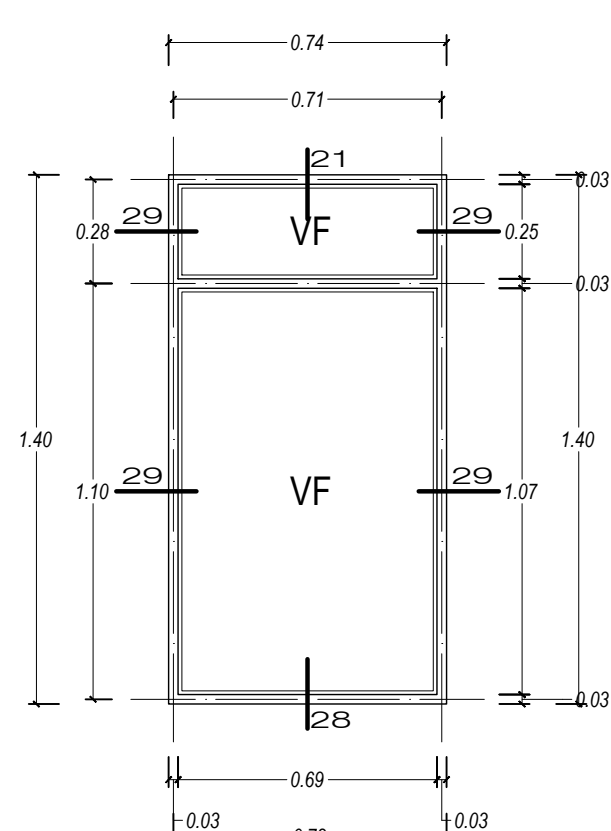

DETALLE DE V-05 BLOQUE R,R2 Y R3  
TIPO CORREDIZA Esc:1/20

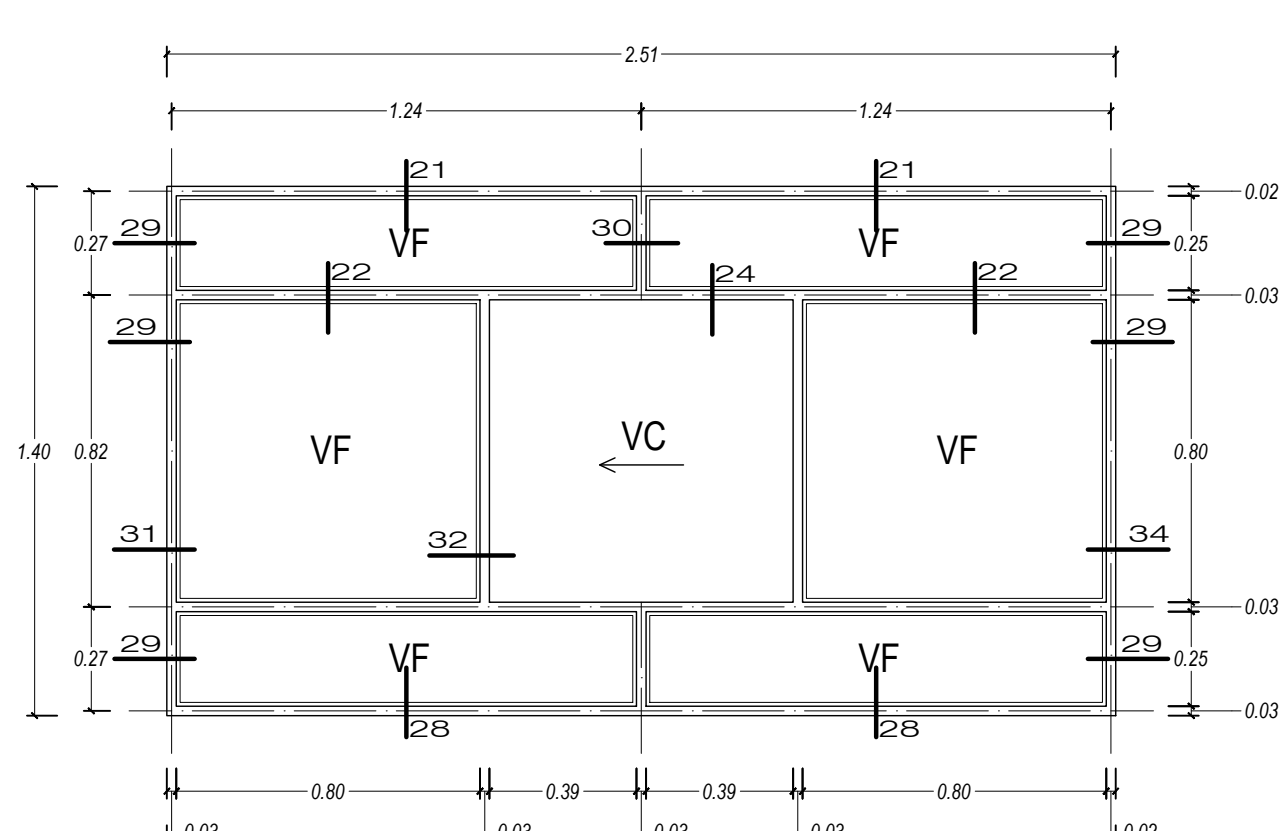

DETALLE DE V-06 BLOQUE R,R2 Y R3  
TIPO CORREDIZA Esc:1/20

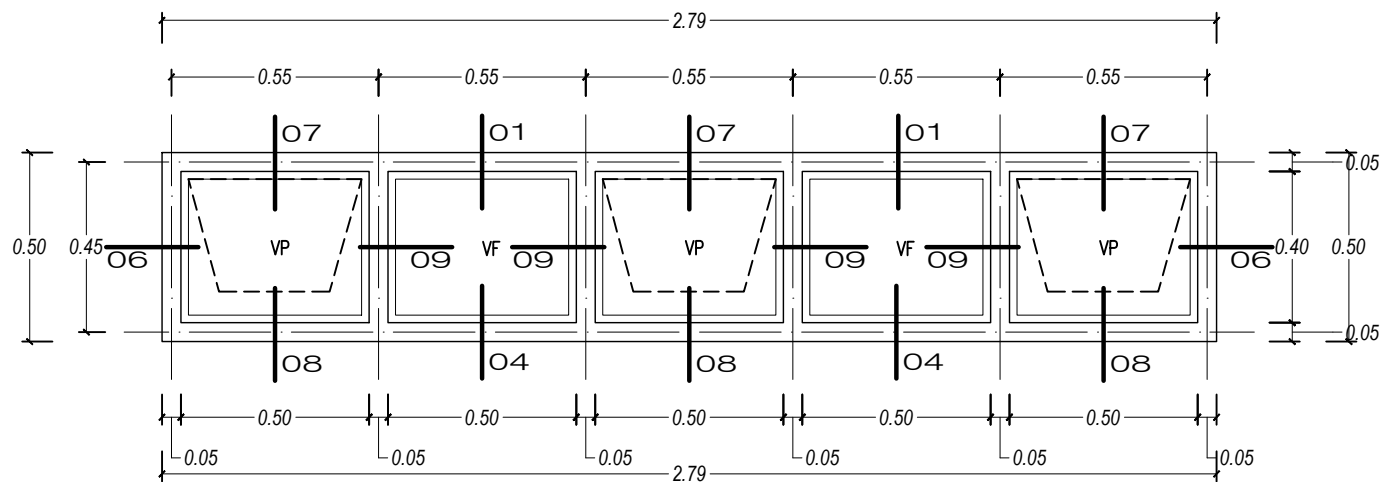

DETALLE DE V-08 BLOQUE R,R2 Y R3  
TIPO PIVOTANTE Esc:1/20

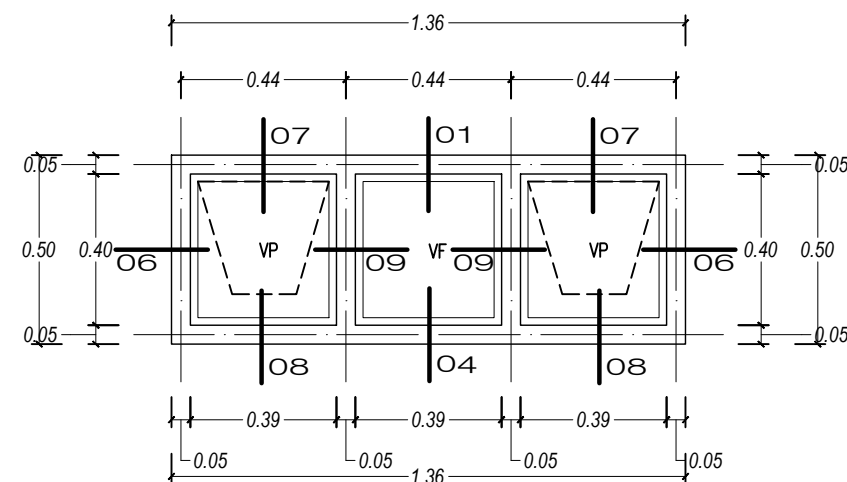

DETALLE DE V-09 BLOQUE R,R2 Y R3  
TIPO PIVOTANTE Esc:1/20

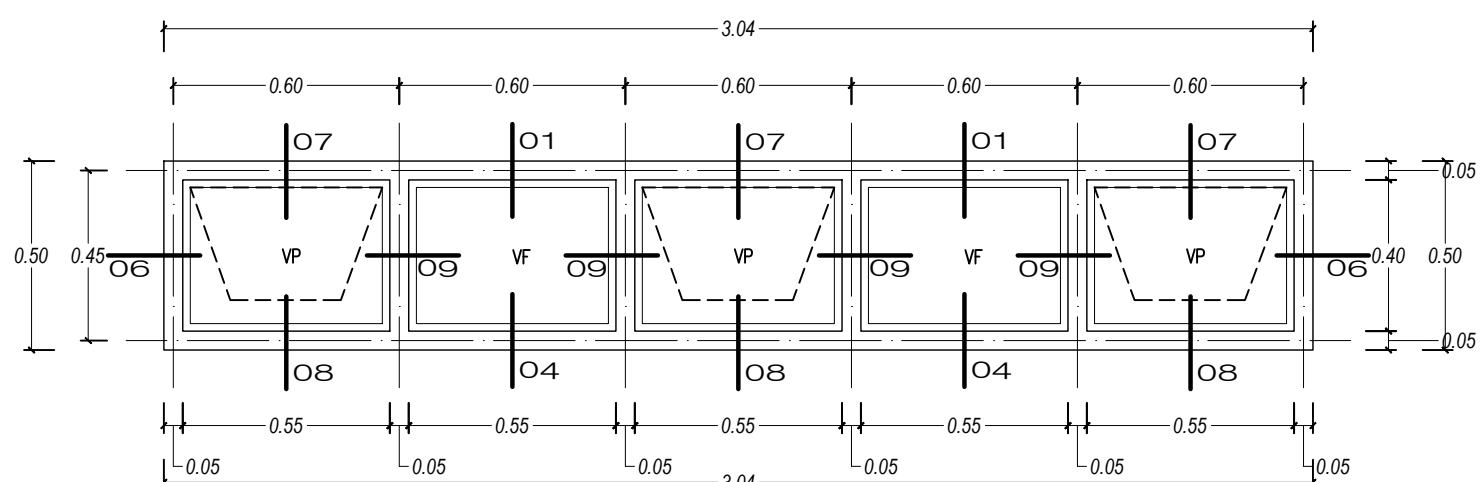

DETALLE DE V-10 BLOQUE R,R2 Y R3  
TIPO PIVOTANTE Esc:1/20

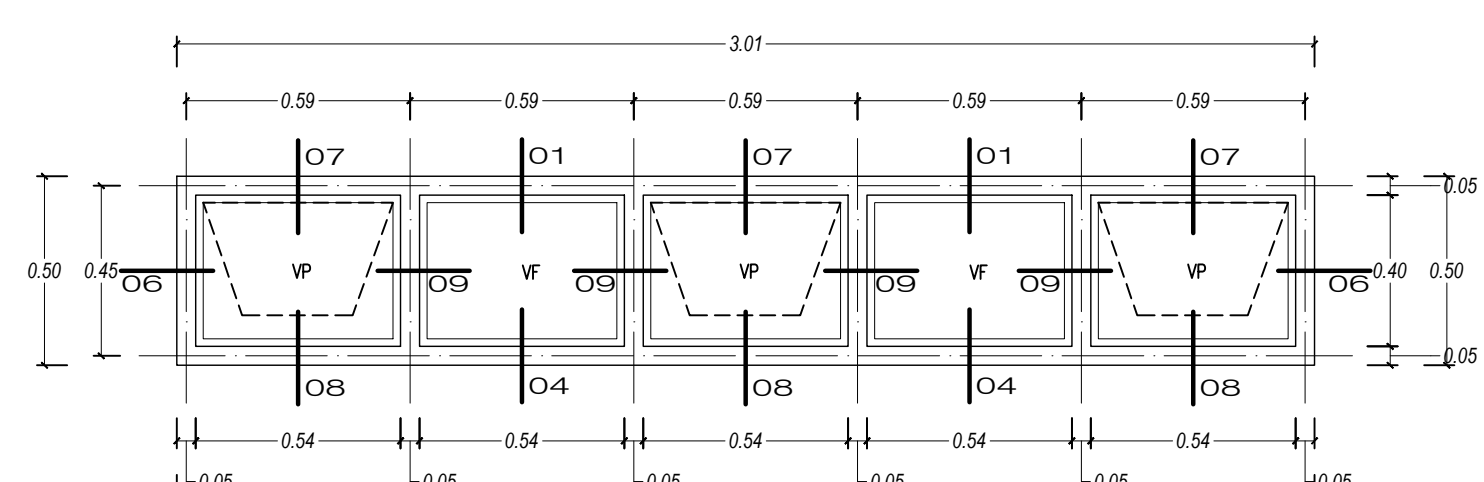

DETALLE DE V-11 BLOQUE R,R2 Y R3  
TIPO PIVOTANTE Esc:1/20

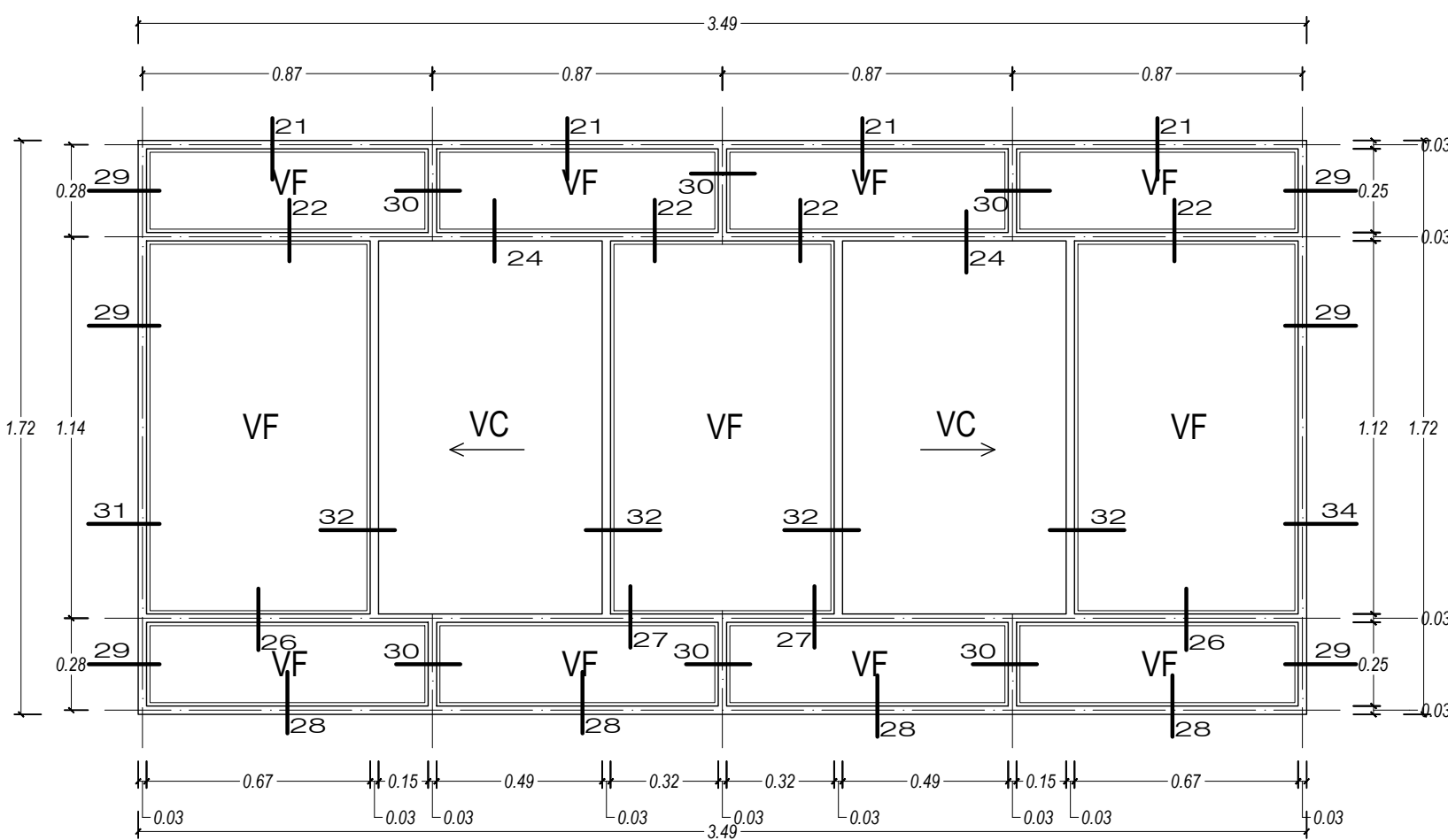

DETALLE DE V-13 BLOQUE R,R2 Y R3  
TIPO CORREDIZA Esc:1/20

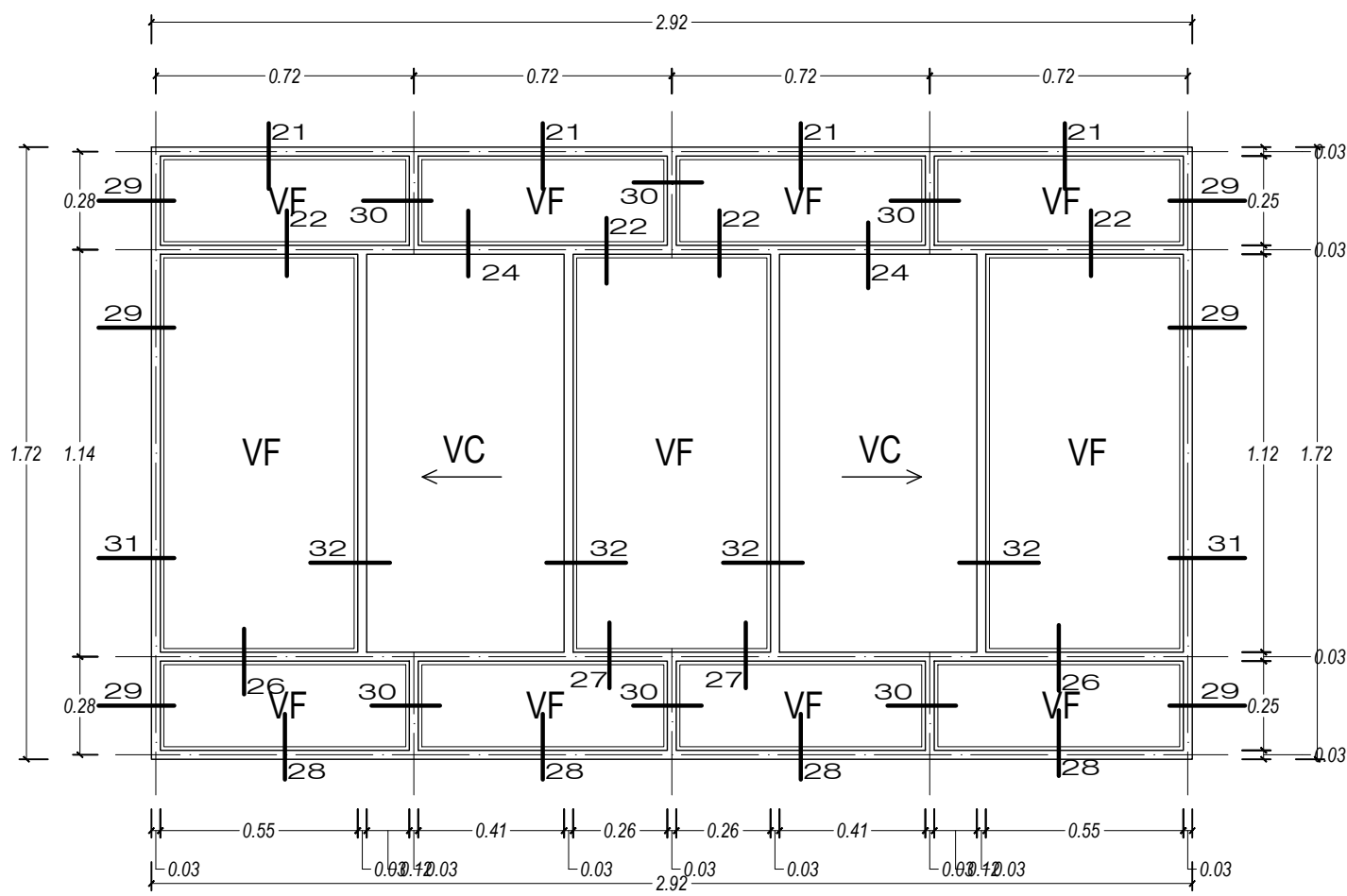

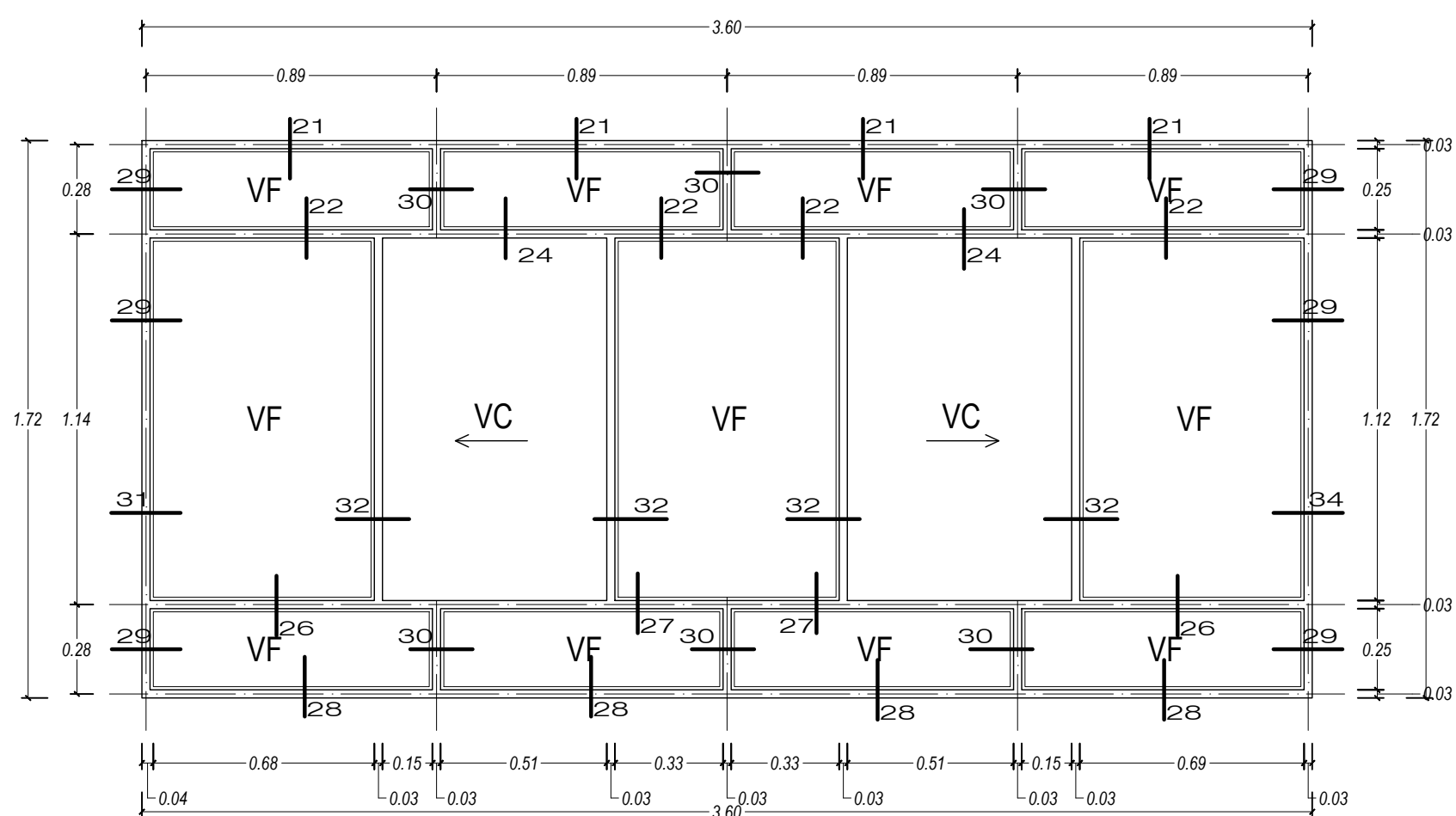

DETALLE DE V-14 BLOQUE R,R2 Y R3  
TIPO CORREDIZA Esc:1/20

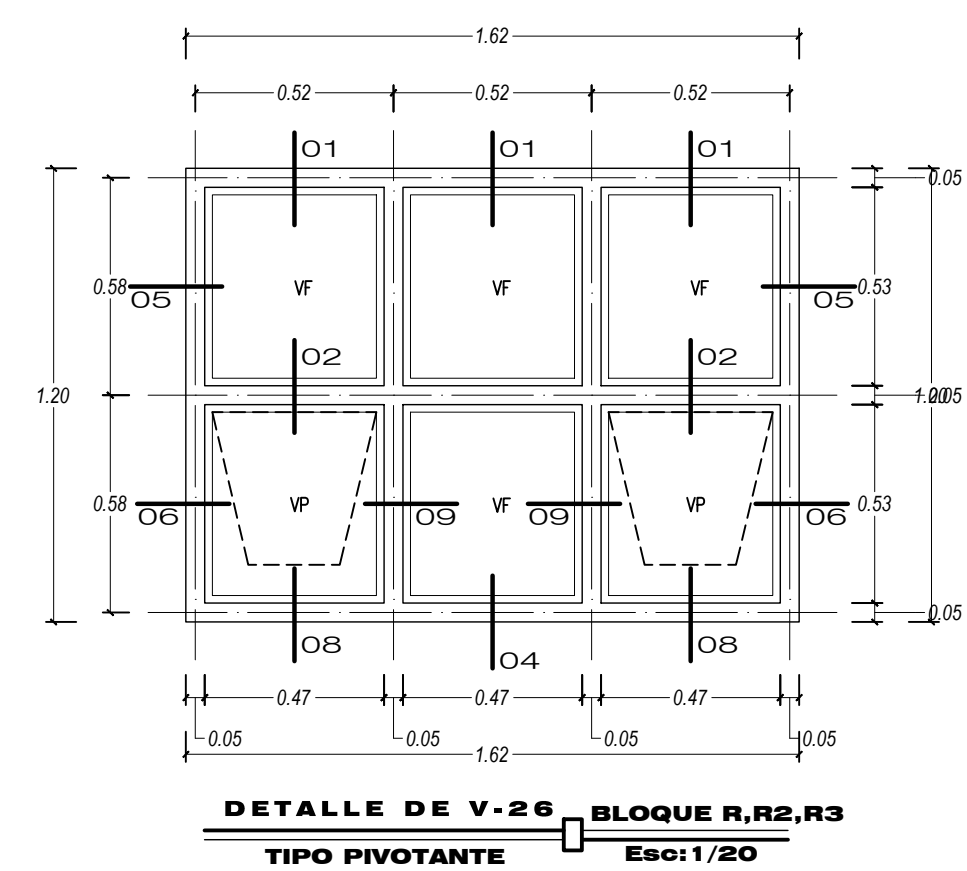
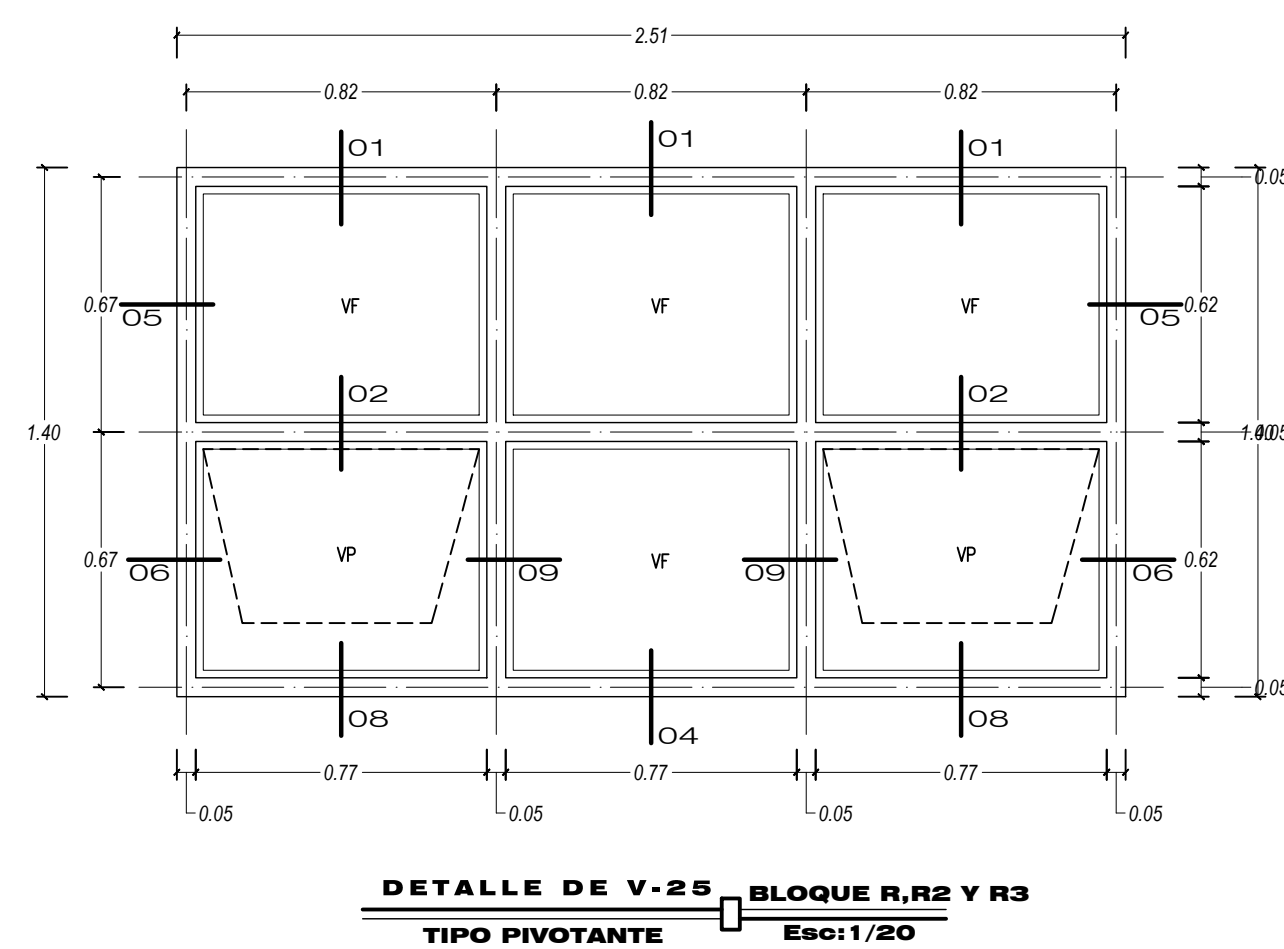
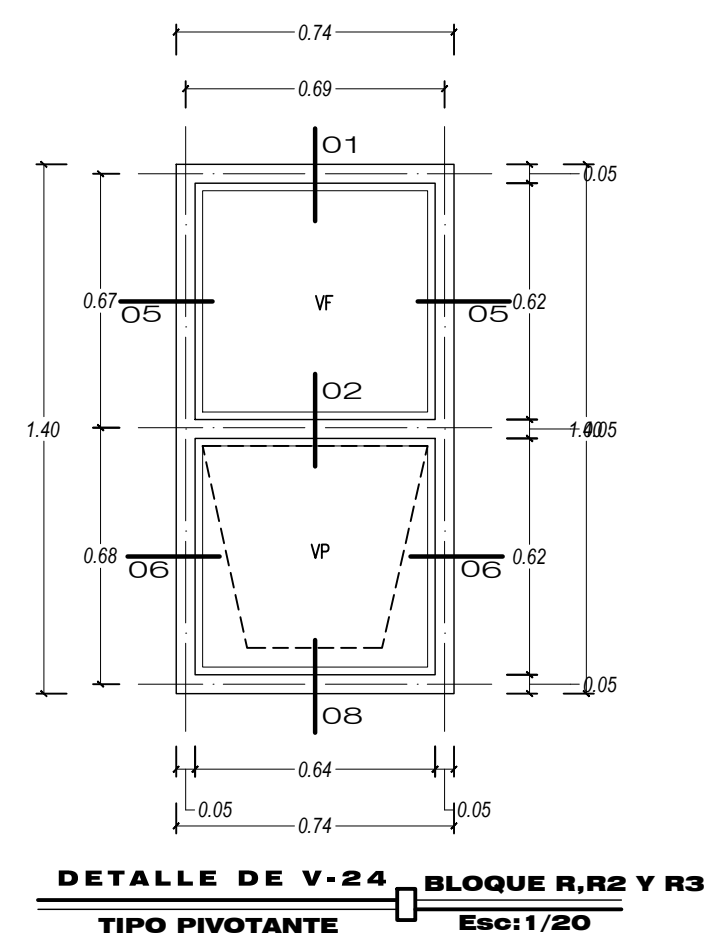
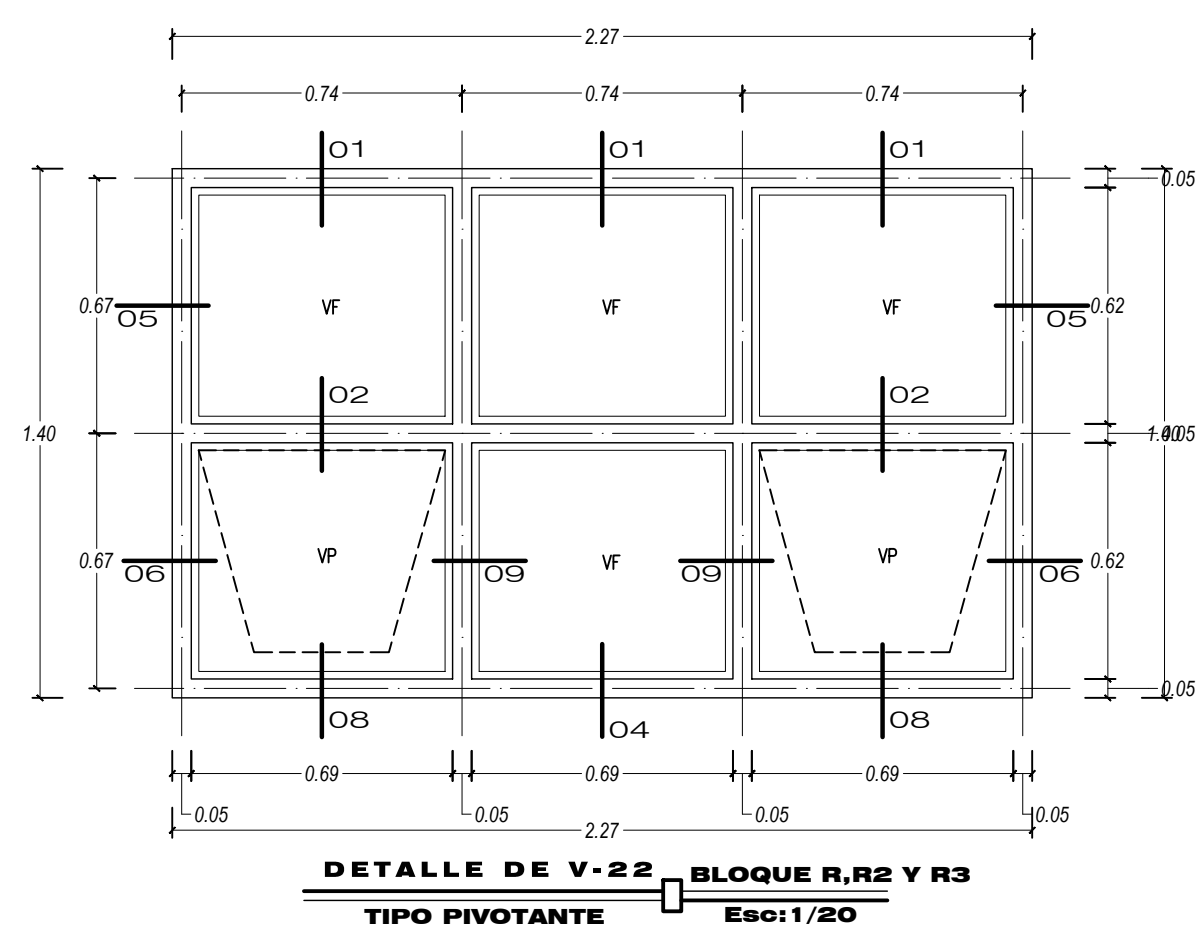
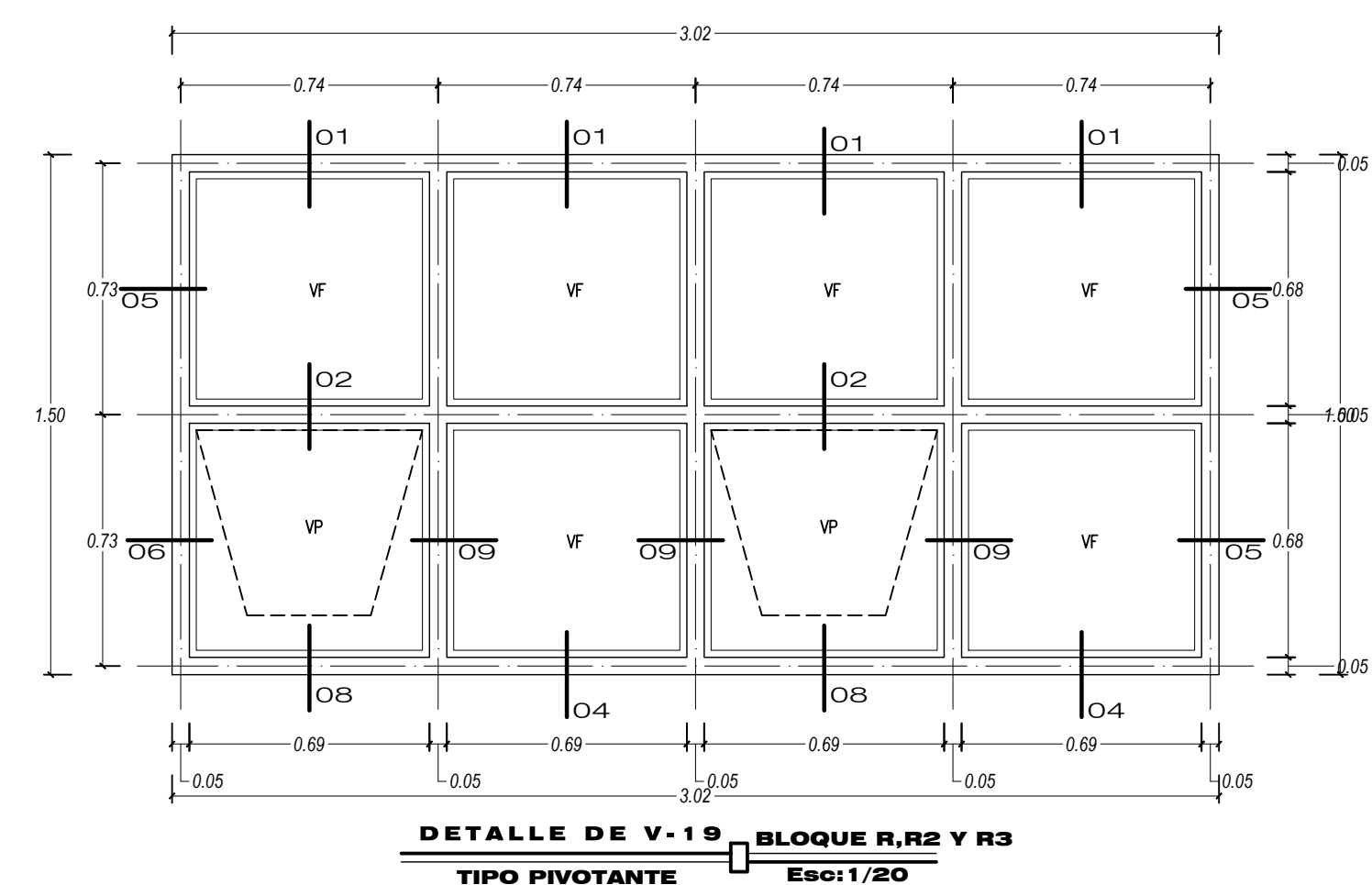
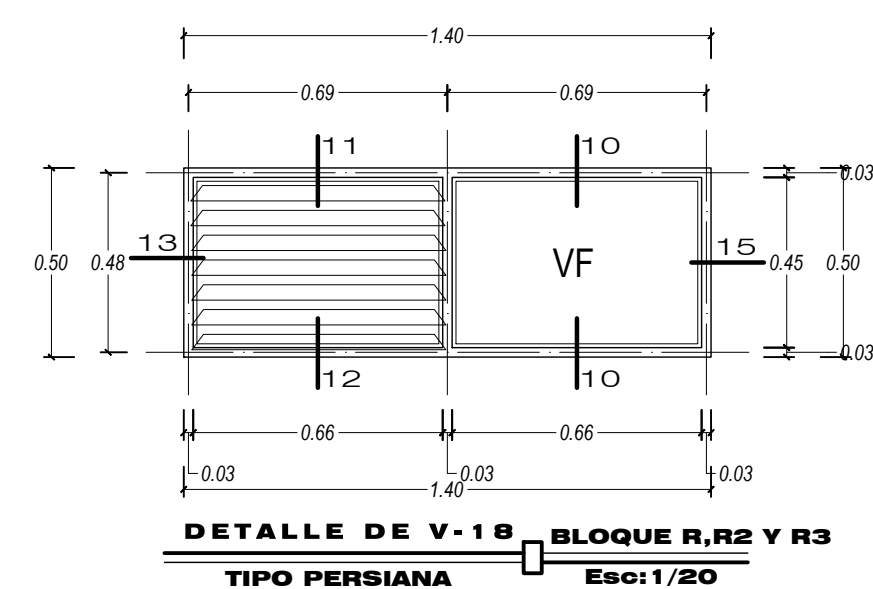
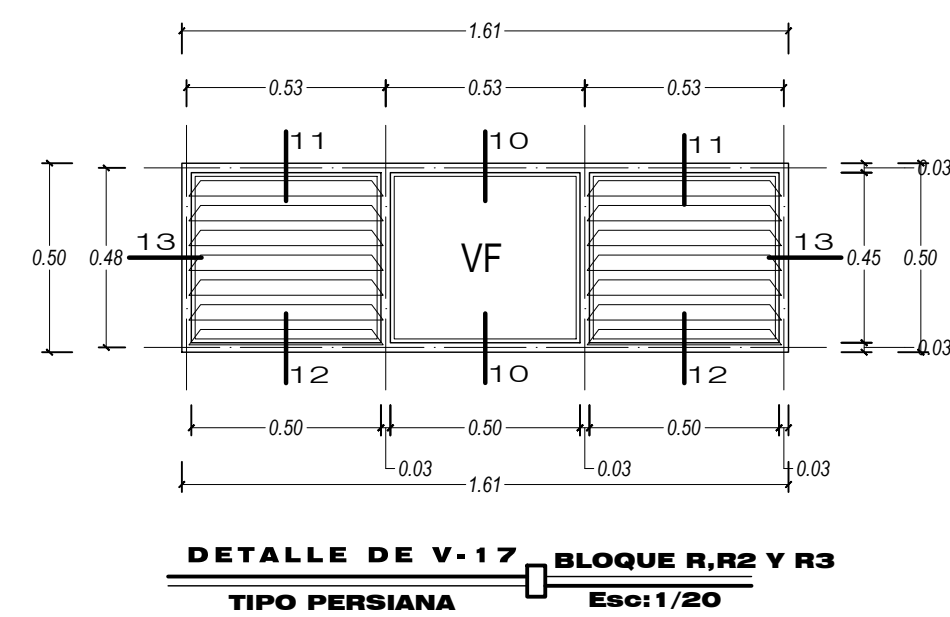
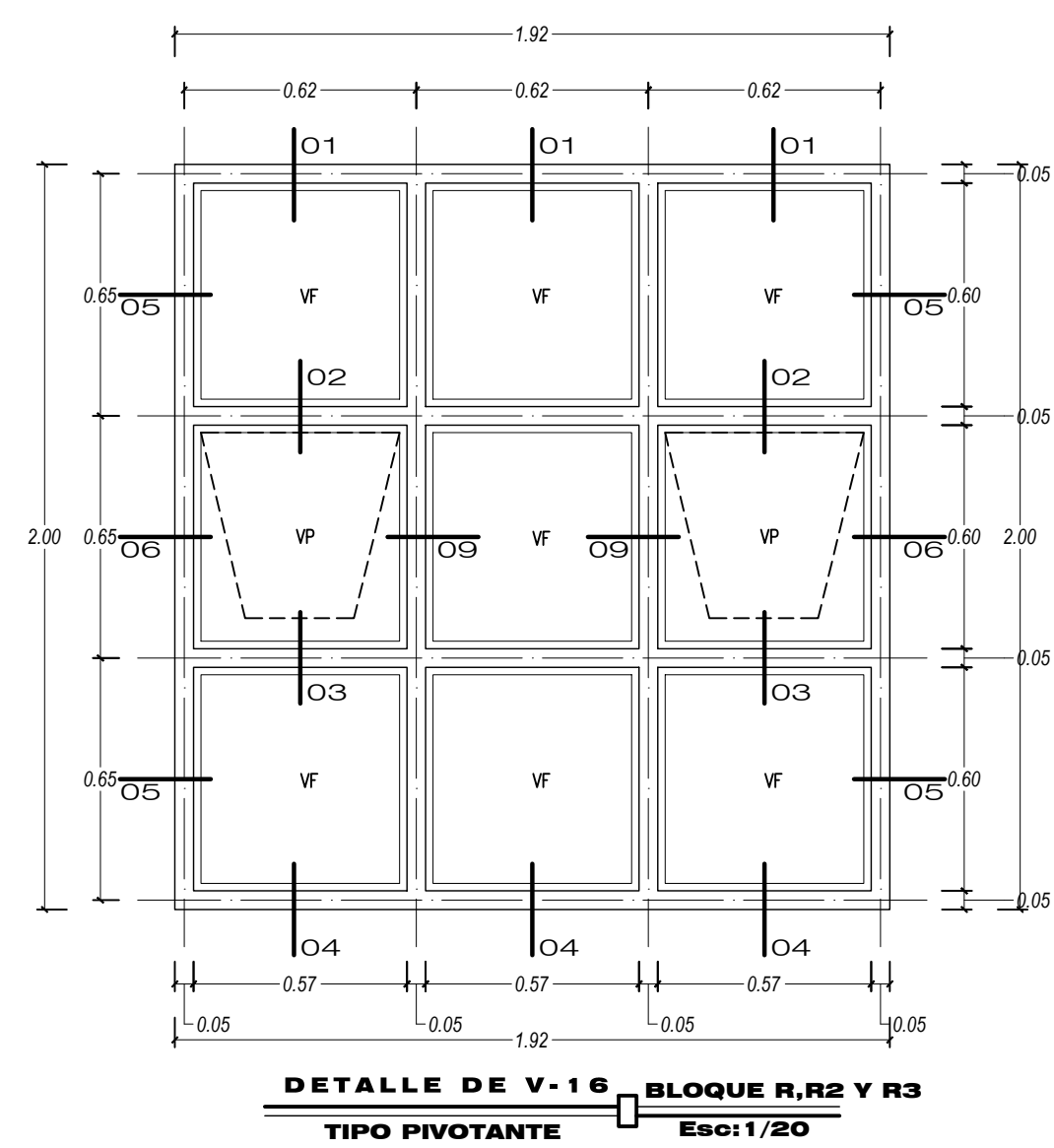

DETALLE DE V-15 BLOQUE R,R2 Y R3  
TIPO CORREDIZA Esc:1/20

GOBIERNO REGIONAL PUNO <i>Andrés Bello</i>		GERENCIA REGIONAL DE INFRAESTRUCTURA	SUB GERENCIA DE ESTUDIOS DEFINITIVOS	UNIDAD EJECUTORA REGION PUNO SEDE CENTRAL
PROYECTO: "MEJORAMIENTO DEL SERVICIO EDUCATIVO EN LA IES COMERCIO 32 MARIANO H. CORNEJO DE LA LOCALIDAD DE JULIACA, DISTRITO DE JULIACA PROVINCIA DE SAN ROMAN - PUNO"			ZONA BIOLÓGICA: ZONA 5	FECHA: SEPTIEMBRE DEL 2023
ESPECIALIDAD: ARQUITECTURA	PLANOS: DETALLE DE VENTANAS	NOMBRE DE LA INSTITUCIÓN EDUCATIVA: IES COMERCIO 32 MARIANO H. CORNEJO		
JEFE DE PROYECTO	CODIGO UNIFICADO: 2357322	UBICACIÓN:		
PROFESIONAL A CARGO DE ESPECIALIDAD:	CODIGO LOCAL: 463948	LOCALIDAD : JULIACA		
APRO: YESSICA LIRETH QUISO QUISPE	CODIGO MODULAR: 0239806	DISTRITO : JULIACA		
OBJETO:	ESCALA: INDICADA	PROVINCIA : SAN ROMAN		
				REGION : PUNO
				LAMINA: <b>D-15</b>



 <p><b>GOBIERNO REGIONAL PUNO</b> <i>Amidando y Beneficiando</i></p>	<b>GERENCIA REGIONAL DE INFRAESTRUCTURA</b>		<b>SUB GERENCIA DE ESTUDIOS DEFINITIVOS</b>		<b>UNIDAD EJECUTORA:</b>  <b>REGION PUNO SEDE CENTRAL</b>
	<b>PROYECTO:</b> <b>"MEJORAMIENTO DEL SERVICIO EDUCATIVO EN LA IES COMERCIO 32 MARIANO H. CORNEJO DE LA LOCALIDAD DE JULIACA DISTRITO DE JULIACA PROVINCIA DE SAN ROMAN - PUNO"</b>				<b>ZONA BOCALMATA:</b> <b>ZONA 5</b>
<b>FECHA:</b> <b>SEPTIEMBRE DEL 2023</b>	<b>ESPECIALIDAD:</b> <b>ARQUITECTURA</b>		<b>PLANO:</b> <b>DETALLE DE VENTANAS</b>		<b>NOMBRE DE LA INSTITUCION EDUCATIVA:</b> <b>(IES COMERCIO 32 MARIANO H. CORNEJO)</b>
<b>DET. DE PROYECTO</b>			<b>CODIGO UNIFICADO:</b> <b>2357352</b>		<b>UBICACION:</b> <b>LOCALIDAD : JULIACA</b> <b>DISTRITO : JULIACA</b> <b>PROVINCIA : SAN ROMAN</b> <b>REGION : PUNO</b>
<b>PROFESIONAL A CARGO DE ESPECIALIDAD:</b> <b>AHO. YESSICA LISBETH QUIROIS GUISPE</b> <b>CAR. 00084</b>			<b>CODIGO LOCAL:</b> <b>463948</b>		
<b>DEBUC:</b> _____ <b>ESCALA:</b> _____ <b>INDICADA</b>			<b>CODIGO MODULAR:</b> <b>0239086</b>		
<b>JAMINA:</b>					

D-16