

MUNICIPALIDAD PROVINCIAL DE CANAS - YANAOGA
COMITÉ DE SELECCION
"Año de la unidad, la paz y el desarrollo"

**ACTA DE APERTURA DE OFERTAS, ADMISION, EVALUACIÓN,
CALIFICACION Y OTORGAMIENTO DE LA BUENA PRO
ADJUDICACIÓN SIMPLIFICADA N° 20-2023-CS-MPC-C-1 – PRIMERA
CONVOCATORIA**

ENTIDAD CONVOCANTE : MUNICIPALIDAD PROVINCIAL DE CANAS.

OBJETO DE CONTRATACIÓN : OBRA.

OBJETO DE CONVOCATORIA: CONTRATACION PARA LA EJECUCION DE LA OBRA DE LA META 124; RENOVACION DE PUENTE; EN EL CAMINO VECINAL RUTA N° CU1789 PUENTE CHORRILLOS EN LA LOCALIDAD DE CHECCA, PROVINCIA DE CANAS Y DEPARTAMENTO DE CUSCO CUI 2529453

En el Distrito de Yanaoca, Provincia de Canas, Región de Cusco, a los 13 días del mes de julio del año 2023, en las instalaciones de la Municipalidad provincial de Canas, siendo las 10:30 horas, en la Unidad de Logística, el Comité de selección mediante RESOLUCION SUB GERENCIAL N° 095-2023-SGAF-GM-MPC; encargado de la preparación, conducción y realización del procedimiento de selección, **ADJUDICACIÓN SIMPLIFICADA N° 20-2023-CS-MPC-C-1– PRIMERA CONVOCATORIA**, cuyo objeto de la convocatoria es la **CONTRATACION PARA LA EJECUCION DE LA OBRA DE LA META 124; RENOVACION DE PUENTE; EN EL CAMINO VECINAL RUTA N° CU1789 PUENTE CHORRILLOS EN LA LOCALIDAD DE CHECCA ,PROVINCIA DE CANAS Y DEPARTAMENTO DE CUSCO CUI 2529453.**, se instala a fin de APERTURAR, ADMITIR, EVALUAR, CALIFICAR las ofertas y OTORGAR LA BUENA PRO, lo que detallamos a continuación:

PRIMERO – contando con el quorum necesario que exige la normativa de contrataciones del estado se logró con la presencia de los siguientes miembros;

SOBRE EL QUORUM Y EL MIEMBRO DEL CS PARTICIPANTE DE LA SESIÓN

El quórum necesario que exige la normativa de contratación pública se logró con la presencia del siguiente miembro:

PRESIDENTE	ING ABEL CARRASCO DE LOS RIOS	Titular	X	Dependencia	SUB GERENCIA DE INFRAESTRUCTURA Y OBRAS
		Suplente			
PRIMER MIEMBRO	CPC EFRAIN MAMANI CARBAJAL	Titular	X	Dependencia	UNIDAD DE LOGISTICA
		Suplente			
SEGUNDO MIEMBRO	ING EBER VILLEGAS CONZA	Titular	X	Dependencia	COORDINADOR DE PUENTES DE MENORES LUCES

El presente proceso de selección tiene aprobación de expediente de contratación mediante MEMORANDUM N° 096-2023-MPC-GM-SGAF-VRHA, de fecha 16 de junio 2023, y aprobación de Bases Administrativas mediante Resolución Sub Gerencial N° 095-2023-SGAF-GM-MPC, de fecha 16 de junio de 2023, emitida por el Sub Gerente de Administración.

SEGUNDO: El comité de selección, verificó a los participantes registrados electrónicamente en la plataforma de SEACE en el orden en el cual se inscribieron, según el siguiente detalle:



MUNICIPALIDAD PROVINCIAL DE CANAS - YANAOKA
COMITÉ DE SELECCION
"Año de la unidad, la paz y el desarrollo"

Nro.	Tipo proveedor	RUC/Código	Nombre o Razón Social	Fecha de registro en el procedimiento	Estado
1	Proveedor con RUC	10247139945	ESQUIVEL CABALLERO WENDEL	20/06/2023	Válido
2	Proveedor con RUC	20278054773	CONSTRUCTORA ALFA Y SERVICIOS GENERALES SOCIEDAD COMERCIAL DE RESPONSABILIDAD LIMITADA	26/06/2023	Válido
3	Proveedor con RUC	20319190962	P & S CONTRATISTAS GENERALES S.R.L.	25/06/2023	Válido
4	Proveedor con RUC	20344483702	ARGOS ASOCIADOS S.A	17/06/2023	Válido
5	Proveedor con RUC	20407863250	CORPORACION INTERNACIONAL GRUPO ANTONIO S.A.C.	17/06/2023	Válido
6	Proveedor con RUC	20443107593	AMC INGENIEROS S.R.LTDA.	23/06/2023	Válido
7	Proveedor con RUC	20448696911	JL IMPORT SAN PEDRO SAN PABLO SOCIEDAD COMERCIAL DE RESPONSABILIDAD LIMITADA	8/07/2023	Válido
8	Proveedor con RUC	20490010026	P & J CONTRATISTAS E.I.R.L.	20/06/2023	Válido
9	Proveedor con RUC	20490010026	P & J CONTRATISTAS E.I.R.L.	19/06/2023	No válido
10	Proveedor con RUC	20490190415	SEQUEIROS Y GAMARRA S.A.C - SEYGA S.A.C.	7/07/2023	Válido
11	Proveedor con RUC	20490408739	CONSTRUCTORA E INMOBILIARIA B & A SOCIEDAD ANONIMA CERRADA - CONSTRUCTORA E INMOBILIARIA B & A S.A.C	19/06/2023	Válido
12	Proveedor con RUC	20490931521	CONSTRUCTORA WIRSON SOCIEDAD ANONIMA CERRADA- CONSTRUCTORA WIRSON S.A.C	21/06/2023	Válido
13	Proveedor con RUC	20491025779	GRUPO J&M CONSTRUCTORA Y CONSULTORA SOCIEDAD DE RESPONSABILIDAD LIMITADA - J&M S.R.LTDA.	20/06/2023	Válido
14	Proveedor con RUC	20498284206	C.M.CONTRATISTAS GENERALES E.I.R.L.	10/07/2023	Válido
15	Proveedor con RUC	20527381569	MAGNO CONTRATISTAS GENERALES SOCIEDAD ANONIMA CERRADA	4/07/2023	Válido
16	Proveedor con RUC	20527565619	ORDOÑEZ E HIJOS INGENIEROS SOCIEDAD COMERCIAL DE RESPONSABILIDAD LIMITADA	3/07/2023	Válido
17	Proveedor con RUC	20542059291	INVERSIONES Y SERVICIOS IBIZA E.I.R.L.	17/06/2023	Válido
18	Proveedor con RUC	20542681731	INDUSTRIA DE LA CONSTRUCCION Y CONSULTORES PERU S.A.C.	7/07/2023	Válido
19	Proveedor con RUC	20542699435	PROYECTOS VIALES Y CONSTRUCCIONES DEL SUR SOCIEDAD ANONIMA CERRADA	17/06/2023	Válido
20	Proveedor con RUC	20564111270	SHALO EQUIPOS Y CONSTRUCCION SOCIEDAD ANONIMA CERRADA - SHALO S.A.C.	2/07/2023	Válido
21	Proveedor con RUC	20564248658	VICI S.R.L	25/06/2023	Válido
22	Proveedor con RUC	20600221303	CORPORACION GIMAHU E.I.R.L.	5/07/2023	Válido
23	Proveedor con RUC	20600964802	CONSTRUCTION SOLUTION AYERAM E.I.R.L.	20/06/2023	Válido
24	Proveedor con RUC	20601081769	MEGACONSTRUCCIONES SUR E.I.R.L.	3/07/2023	Válido
25	Proveedor con RUC	20601371741	CONTRATISTAS GENERALES JC & H S.A.C.	21/06/2023	Válido
26	Proveedor con RUC	20601973406	LAYO CONSTRUCTORA Y SERVICIOS E.I.R.L.	26/06/2023	Válido
27	Proveedor con RUC	20602121683	GRUPO C Y C MALDONADO S.A.C	20/06/2023	Válido
28	Proveedor con RUC	20603100264	GRUPO DGA EMPRESA INDIVIDUAL DE RESPONSABILIDAD LIMITADA	19/06/2023	Válido
29	Proveedor con RUC	20604406294	INVERSIONES Y CONSTRUCCIONES T.H. E.I.R.L.	10/07/2023	Válido
30	Proveedor con RUC	20605346775	CONSTRUCCIONES & CONSULTORIA LUGANO S.R.L.	20/06/2023	Válido
31	Proveedor con RUC	20607814253	CORPORACION SUR ORIENTE PERU ROMI S.A.C.	30/06/2023	Válido
32	Proveedor con RUC	20609374064	CONSTRUCTORA VALVERDE Y ASOCIADOS S.A.C.	17/06/2023	Válido
33	Proveedor con RUC	20609691663	OSLO COMPANY E.I.R.L.	6/07/2023	Válido
34	Proveedor con RUC	20610083898	CORPORACION PANKARATA SOCIEDAD ANONIMA CERRADA	22/06/2023	Válido
35	Proveedor con RUC	20610398112	MAJ PROJECT S.A.C	21/06/2023	Válido

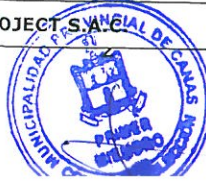

MUNICIPALIDAD PROVINCIAL DE CANAS - YANAoca
COMITÉ DE SELECCION
"Año de la unidad, la paz y el desarrollo"

TERCERO - DETALLE DE LOS POSTORES: En el día y horario señalado en el cronograma, los siguientes postores presentaron sus ofertas mediante la plataforma del SEACE de forma electrónica.

Nro.	RUC/Código	Nombre o Razón Social	Fecha de registro	Fecha de presentación	Hora de presentación	Estado de la propuesta	Estado
1	20344483702	CONSORCIO AUSANGATE	11/07/2023	11/07/2023	20:32:30	Enviado	Valido
2	20490408739	CONSORCIO SAN JOSE	11/07/2023	11/07/2023	18:41:36	Enviado	Valido
3	20605346775	CONSORCIO YANAoca	11/07/2023	11/07/2023	23:55:25	Enviado	Valido
4	20490010026	CONSORCIO VIRGEN DEL CARMEN	11/07/2023	11/07/2023	23:14:46	Enviado	Valido
5	20600964802	CONSORCIO VIRGEN DE COPACABANA	11/07/2023	11/07/2023	21:45:16	Enviado	Valido
6	20490931521	CONSORCIO DEL SUR	11/07/2023	11/07/2023	23:27:32	Enviado	Valido
7	20443107593	AMC INGENIEROS S.R.LTDA.	11/07/2023	11/07/2023	23:43:22	Enviado	Valido
8	20601973406	CONSORCIO RUMY	11/07/2023	11/07/2023	18:46:23	Enviado	Valido
9	20278054773	CONSTRUCTORA ALFA Y SERVICIOS GENERALES SOCIEDAD COMERCIAL DE RESPONSABILIDAD LIMITADA	11/07/2023	11/07/2023	22:41:51	Enviado	Valido
10	20527381569	MAGNO CONTRATISTAS GENERALES SOCIEDAD ANONIMA CERRADA	11/07/2023	11/07/2023	19:58:56	Enviado	Valido
11	20542681731	INDUSTRIA DE LA CONSTRUCCION Y CONSULTORES PERU S.A.C.	11/07/2023	11/07/2023	21:51:25	Enviado	Valido
12	20490190415	CONSORCIO KANA	11/07/2023	11/07/2023	21:31:59	Enviado	Valido
13	20448696911	CONSORCIO CHORILLOS	11/07/2023	11/07/2023	20:45:56	Enviado	Valido

CUARTO - DOCUMENTACION DE PRESENTACION OBLIGATORIA (Documentos para la admisión de la oferta):

acto seguido, se procede con la apertura de las ofertas de los mencionados postores, y con la revisión de la misma, a fin de verificar la presentación de lo exigido en la sección específica de las bases de conformidad con el numeral 73.2 del artículo 73 del Reglamento y determina si las ofertas responden a las características y/o requisitos funcionales y condiciones de los términos de referencia, detallados en la sección específica de las bases. De no cumplir con lo requerido, la oferta se considera no admitida.

Se precisa que los documentos solicitados en capítulo II; **2.2.1. documentación de presentación obligatoria** de las bases, para su admisión:

- No es función del comité de selección interpretar, esclarecer ambigüedades, precisar contradicciones, correspondiendo únicamente aplicar las bases integradas, según las según las Resolución N°0162-2019-TCE-S2, Resolución N°0334-2019-TCE-S1, Resolución N°1693-2019-TCE-S2 y Resolución N°1950-2019-TCE-S2.
- Respecto a la vigencia poder, en caso de personas jurídicas, se indica que las BASES ESTANDAR DE LICITACION PUBLICA PARA LA CONTRATACION DE EJECUCION DE OBRA, Aprobado mediante Directiva N°001-2019-OSCE/CD mismas que fueron elaboradas en enero del 2019, modificadas en marzo, junio y diciembre del 2019, julio 2020 y julio y diciembre 2021, no hay establecido un periodo máximo de antigüedad desde su emisión hasta la fecha de presentación de ofertar, para lo cual es necesario citar el numeral 38 de la Resolución N°00391-2022-TCE-S1.
- Respecto al cumplimiento del Artículo 60 del Reglamento, este comité no enviara a subsanar en los casos señalados en el quinto párrafo del punto 10 del numeral II de la Resolución N°540-2021-TCE-S3.

¹ Resolución N°0162-2019-TCE-S2

"(...) toda información contenida en la oferta debe ser objetiva, clara, precisa y congruente entre sí, y debe encontrarse conforme con lo requerido en las Bases integradas, a fin que el Comité de Selección pueda apreciar el real alcance de la misma y su idoneidad



MUNICIPALIDAD PROVINCIAL DE CANAS - YANAoca
COMITÉ DE SELECCION
"Año de la unidad, la paz y el desarrollo"

01		AMC INGENIEROS SRL																			
DOCUMENTOS PARA LA ADMISIÓN DE LA OFERTA																					
a)	Declaración jurada de datos del postor. (Anexo N° 1)	CONFORME																			
b)	Documento que acredite la representación de quien suscribe la oferta.	CONFORME																			
c)	Declaración jurada de acuerdo con el literal b) del artículo 52 del Reglamento (Anexo N° 2)	CONFORME																			
d)	Declaración jurada de cumplimiento del Expediente Técnico, según el numeral 3.1 del Capítulo III de la presente sección. (Anexo N° 3)	CONFORME																			
e)	Declaración jurada de plazo de ejecución de la obra. (Anexo N° 4)	CONFORME																			
f)	Promesa de consorcio con firmas legalizadas, de ser el caso, en la que se consigne los integrantes, el representante común, el domicilio común y las obligaciones a las que se compromete cada uno de los integrantes del consorcio, así como el porcentaje equivalente a dichas obligaciones. (Anexo N° 5)	No corresponde																			
g)	El precio de la oferta en SOLES. Adjuntar obligatoriamente el Anexo N° 6 . Los precios unitarios, considerando las partidas según lo previsto en el último párrafo del literal b) del artículo 35 del Reglamento. El precio total de la oferta y los subtotales que lo componen son expresados con dos (2) decimales. Los precios unitarios pueden ser expresados con más de dos (2) decimales.	CONFORME																			
DOCUMENTACIÓN DE PRESENTACIÓN FACULTATIVA																					
a)	En el caso de microempresas y pequeñas empresas integradas por personas con discapacidad, o en el caso de consorcios conformados en su totalidad por estas empresas, deben presentar la constancia o certificado con el cual acredite su inscripción en el Registro de Empresas Promocionales para Personas con Discapacidad.	No presenta																			
b)	Solicitud de bonificación del cinco por ciento (5%) por tener la condición de micro y pequeña empresa (Anexo N°11).	PRESENTA																			
<p style="text-align: center;">REGISTRO NACIONAL DE MICRO Y PEQUEÑA EMPRESA - REMYPE <small>(Decreto N° 20-10-2008)</small></p> <table border="1"> <thead> <tr> <th>N° DE RUC</th> <th>Razón Social</th> <th>FECHA SOLICITUD</th> <th>ESTADOCOMPROBACIÓN</th> <th>FECHA DE ACREDITACIÓN</th> <th>SITUACIÓN ACTUAL</th> <th>DOCUMENTO DE SUSCRIPCIÓN</th> <th>FECHA DE RÚBICA / COMPROBACIÓN</th> <th>REGIMEN LABORAL ESPECIAL (RLE)</th> </tr> </thead> <tbody> <tr> <td>20443107393</td> <td>AMC INGENIEROS S.R.LTDA.</td> <td>12.06.2009</td> <td>ACREDITADO COMO MICRO EMPRESA</td> <td>21-01-2014</td> <td>ACREDITADO</td> <td></td> <td></td> <td></td> </tr> </tbody> </table>		N° DE RUC	Razón Social	FECHA SOLICITUD	ESTADOCOMPROBACIÓN	FECHA DE ACREDITACIÓN	SITUACIÓN ACTUAL	DOCUMENTO DE SUSCRIPCIÓN	FECHA DE RÚBICA / COMPROBACIÓN	REGIMEN LABORAL ESPECIAL (RLE)	20443107393	AMC INGENIEROS S.R.LTDA.	12.06.2009	ACREDITADO COMO MICRO EMPRESA	21-01-2014	ACREDITADO				CONFORME	
N° DE RUC	Razón Social	FECHA SOLICITUD	ESTADOCOMPROBACIÓN	FECHA DE ACREDITACIÓN	SITUACIÓN ACTUAL	DOCUMENTO DE SUSCRIPCIÓN	FECHA DE RÚBICA / COMPROBACIÓN	REGIMEN LABORAL ESPECIAL (RLE)													
20443107393	AMC INGENIEROS S.R.LTDA.	12.06.2009	ACREDITADO COMO MICRO EMPRESA	21-01-2014	ACREDITADO																
c)	Los postores con domicilio en la provincia donde se ejecutará la obra, o en las provincias colindantes, sean o no pertenecientes al mismo departamento o región, pueden presentar la solicitud de bonificación por obras ejecutadas fuera de la provincia de Lima y Callao, según Anexo N° 8.	PRESENTA																			



MUNICIPALIDAD PROVINCIAL DE CANAS - YANAOKA
COMITÉ DE SELECCION
"Año de la unidad, la paz y el desarrollo"

01	AMC INGENIEROS SRL
REGISTRO NACIONAL DE PROVEEDORES CONSTANCIA DE INSCRIPCIÓN PARA SER PARTICIPANTE, POSTOR Y CONTRATISTA AMC INGENIEROS S.R.LTDA. <small>Domiciliado en: AV PANAMERICANA OFICINA 101 IRO. 1700 DPTO. 101 URB. LAS AMERICAS (100M ANTES D GRIF STA MARTA CASOP AMARIL) APURIMAC - ABANCAY - ABANCAY (Segun informacion declarada en la SUNAT)</small>	
RESULTADO	NO ES CONFORME
RESULTADO	ADMITIDO

AMC INGENIEROS SRL: es preciso mencionar que la bonificación (SOLICITUD DE BONIFICACIÓN DEL DIEZ POR CIENTO (10%) POR SERVICIOS PRESTADOS FUERA DE LA PROVINCIA DE LIMA Y CALLAO), corresponde a los postores con domicilio en la provincia donde se prestará el servicio, o en las provincias colindantes, sean o no pertenecientes al mismo departamento o región.
 Como se puede ver en el recuadro siguiente que la provincia de Abancay no colinda con la provincia donde se ejecutara la obra.

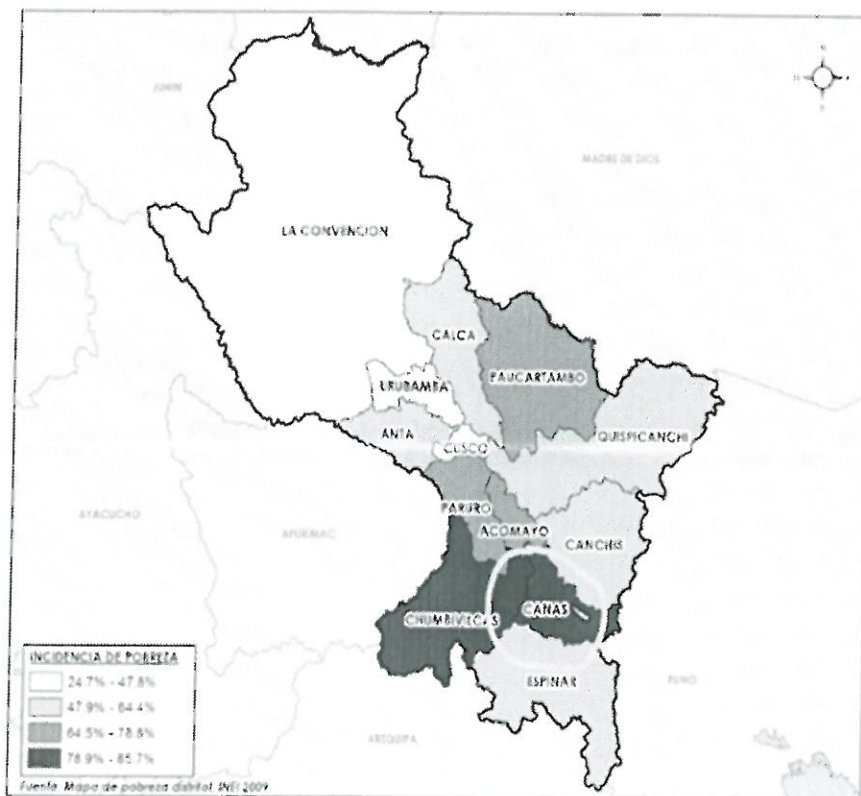

Como se puede apreciar en el recuadro el postor tiene su dirección en el departamento de Apurímac- Provincia de Abancay- Distrito Abancay, no colinda con la provincia de intervención del objeto de la ejecución de obra; en razón a ello el postor no obtendría la bonificación mencionada.

02	CONSORIO AUSANGATE (ARGOS ASOCIADOS SA – GRUPO VANA CONTRATISTAS Y CONSULTORES GENERALES ASUNTA)	
DOCUMENTOS PARA LA ADMISIÓN DE LA OFERTA		
a)	Declaración jurada de datos del postor. (Anexo N° 1)	CONFORME
b)	Documento que acredite la representación de quien suscribe la oferta.	CONFORME



MUNICIPALIDAD PROVINCIAL DE CANAS - YANAoca
COMITÉ DE SELECCION
"Año de la unidad, la paz y el desarrollo"

02	CONSORIO AUSANGATE (ARGOS ASOCIADOS SA – GRUPO VANA CONTRATISTAS Y CONSULTORES GENERALES ASUNTA)																																					
c)	Declaración jurada de acuerdo con el literal b) del artículo 52 del Reglamento (Anexo N° 2)	CONFORME																																				
d)	Declaración jurada de cumplimiento del Expediente Técnico, según el numeral 3.1 del Capítulo III de la presente sección. (Anexo N° 3)	CONFORME																																				
e)	Declaración jurada de plazo de ejecución de la obra. (Anexo N° 4)	CONFORME																																				
f)	Promesa de consorcio con firmas legalizadas, de ser el caso, en la que se consigne los integrantes, el representante común, el domicilio común y las obligaciones a las que se compromete cada uno de los integrantes del consorcio, así como el porcentaje equivalente a dichas obligaciones. (Anexo N° 5)	Si presenta																																				
g)	El precio de la oferta en SOLES. Adjuntar obligatoriamente el Anexo N° 6 . Los precios unitarios, considerando las partidas según lo previsto en el último párrafo del literal b) del artículo 35 del Reglamento. El precio total de la oferta y los subtotales que lo componen son expresados con dos (2) decimales. Los precios unitarios pueden ser expresados con más de dos (2) decimales.	NO PRESENTA de acuerdo a los terminos de referencia																																				
DOCUMENTACIÓN DE PRESENTACIÓN FACULTATIVA																																						
a)	En el caso de microempresas y pequeñas empresas integradas por personas con discapacidad, o en el caso de consorcios conformados en su totalidad por estas empresas, deben presentar la constancia o certificado con el cual acredite su inscripción en el Registro de Empresas Promocionales para Personas con Discapacidad.	No presenta																																				
b)	Solicitud de bonificación del cinco por ciento (5%) por tener la condición de micro y pequeña empresa (Anexo N°11) .	PRESENTA																																				
<p style="text-align: center;">REGISTRO NACIONAL DE MICRO Y PEQUEÑA EMPRESA - REMYPE (Desde el 2010-2008)</p> <table border="1"> <thead> <tr> <th>N° DE REG.</th> <th>RAZÓN SOCIAL</th> <th>FECHA SOLICITUD</th> <th>ESTADODICCIÓN</th> <th>FECHA DE ACREDITACIÓN</th> <th>SITUACIÓN ACTUAL</th> <th>DOCUMENTO DE SUSTENTO</th> <th>FECHA DE BAJA / CANCELACIÓN</th> <th>RECURSO LABORAL ESPECIAL (SILE)</th> </tr> </thead> <tbody> <tr> <td>20344483702</td> <td>ARGOS ASOCIADOS S.A.</td> <td>23/07/2009</td> <td>ACREDITADO COMO PEQUEÑA EMPRESA</td> <td>04/08/2014</td> <td>ACREDITADO</td> <td>.....</td> <td>.....</td> <td>.....</td> </tr> </tbody> </table> <p style="text-align: center;">REGISTRO NACIONAL DE MICRO Y PEQUEÑA EMPRESA - REMYPE (Desde el 2010-2008)</p> <table border="1"> <thead> <tr> <th>N° DE REG.</th> <th>RAZÓN SOCIAL</th> <th>FECHA SOLICITUD</th> <th>ESTADODICCIÓN</th> <th>FECHA DE ACREDITACIÓN</th> <th>SITUACIÓN ACTUAL</th> <th>DOCUMENTO DE SUSTENTO</th> <th>FECHA DE BAJA / CANCELACIÓN</th> <th>RECURSO LABORAL ESPECIAL (SILE)</th> </tr> </thead> <tbody> <tr> <td>20800225637</td> <td>GRUPO VANA CONTRATISTAS Y CONSULTORES GENERALES ASUNTA S.A.C</td> <td>03/09/2015</td> <td>ACREDITADO COMO MICRO EMPRESA</td> <td>11/09/2015</td> <td>ACREDITADO</td> <td>.....</td> <td>.....</td> <td>.....</td> </tr> </tbody> </table>		N° DE REG.	RAZÓN SOCIAL	FECHA SOLICITUD	ESTADODICCIÓN	FECHA DE ACREDITACIÓN	SITUACIÓN ACTUAL	DOCUMENTO DE SUSTENTO	FECHA DE BAJA / CANCELACIÓN	RECURSO LABORAL ESPECIAL (SILE)	20344483702	ARGOS ASOCIADOS S.A.	23/07/2009	ACREDITADO COMO PEQUEÑA EMPRESA	04/08/2014	ACREDITADO	N° DE REG.	RAZÓN SOCIAL	FECHA SOLICITUD	ESTADODICCIÓN	FECHA DE ACREDITACIÓN	SITUACIÓN ACTUAL	DOCUMENTO DE SUSTENTO	FECHA DE BAJA / CANCELACIÓN	RECURSO LABORAL ESPECIAL (SILE)	20800225637	GRUPO VANA CONTRATISTAS Y CONSULTORES GENERALES ASUNTA S.A.C	03/09/2015	ACREDITADO COMO MICRO EMPRESA	11/09/2015	ACREDITADO	CONFORME
N° DE REG.	RAZÓN SOCIAL	FECHA SOLICITUD	ESTADODICCIÓN	FECHA DE ACREDITACIÓN	SITUACIÓN ACTUAL	DOCUMENTO DE SUSTENTO	FECHA DE BAJA / CANCELACIÓN	RECURSO LABORAL ESPECIAL (SILE)																														
20344483702	ARGOS ASOCIADOS S.A.	23/07/2009	ACREDITADO COMO PEQUEÑA EMPRESA	04/08/2014	ACREDITADO																														
N° DE REG.	RAZÓN SOCIAL	FECHA SOLICITUD	ESTADODICCIÓN	FECHA DE ACREDITACIÓN	SITUACIÓN ACTUAL	DOCUMENTO DE SUSTENTO	FECHA DE BAJA / CANCELACIÓN	RECURSO LABORAL ESPECIAL (SILE)																														
20800225637	GRUPO VANA CONTRATISTAS Y CONSULTORES GENERALES ASUNTA S.A.C	03/09/2015	ACREDITADO COMO MICRO EMPRESA	11/09/2015	ACREDITADO																														

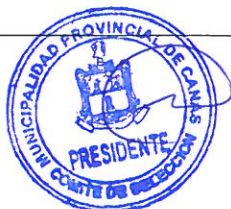

MUNICIPALIDAD PROVINCIAL DE CANAS - YANAoca
COMITÉ DE SELECCION
"Año de la unidad, la paz y el desarrollo"

02	CONSORIO AUSANGATE (ARGOS ASOCIADOS SA – GRUPO VANA CONTRATISTAS Y CONSULTORES GENERALES ASUNTA)	
c)	Los postores con domicilio en la provincia donde se ejecutará la obra, o en las provincias colindantes, sean o no pertenecientes al mismo departamento o región, pueden presentar la solicitud de bonificación por obras ejecutadas fuera de la provincia de Lima y Callao, según Anexo N° 8.	PRESENTA
<p style="text-align: center;">REGISTRO NACIONAL DE PROVEEDORES CONSTANCIA DE INSCRIPCIÓN PARA SER PARTICIPANTE, POSTOR Y CONTRATISTA</p> <p style="text-align: center;">ARGOS ASOCIADOS S.A <small>Domiciliado en: AVENIDA MANCO CCAPIAC 414 102 (NRO. 414 DPTO. 102 1ER. PISO) /CUSCO-CUSCO-WANCHAO (Según información declarada en la SUNAT)</small></p> <p style="text-align: center;">REGISTRO NACIONAL DE PROVEEDORES CONSTANCIA DE INSCRIPCIÓN PARA SER PARTICIPANTE, POSTOR Y CONTRATISTA</p> <p style="text-align: center;">GRUPO VANA CONTRATISTAS Y CONSULTORES GENERALES ASUNTA S.A.C <small>Domiciliado en: PZA. B LOTE. 12 URB. MZ B ET 12 5 3 MIRAFLORES - MARÍA AUXILIADORA - SUR LIMA (AL COSTADO MOL) LIMA - LIMA - SAN JUAN DE MIRAFLORES (Según información declarada en la SUNAT)</small></p>		NO ES CONFORME
RESULTADO		NO ADMITIDO

CONSORIO AUSANGATE (ARGOS ASOCIADOS SA – GRUPO VANA CONTRATISTAS Y CONSULTORES GENERALES ASUNTA): es preciso mencionar que la bonificación (SOLICITUD DE BONIFICACIÓN DEL DIEZ POR CIENTO (10%) POR SERVICIOS PRESTADOS FUERA DE LA PROVINCIA DE LIMA Y CALLAO), corresponde a los postores con domicilio en la provincia donde se prestará el servicio, o en las provincias colindantes, sean o no pertenecientes al mismo departamento o región.

Como se puede ver en el recuadro siguiente que la provincia de Cusco no colinda con la provincia donde se ejecutara la obra.

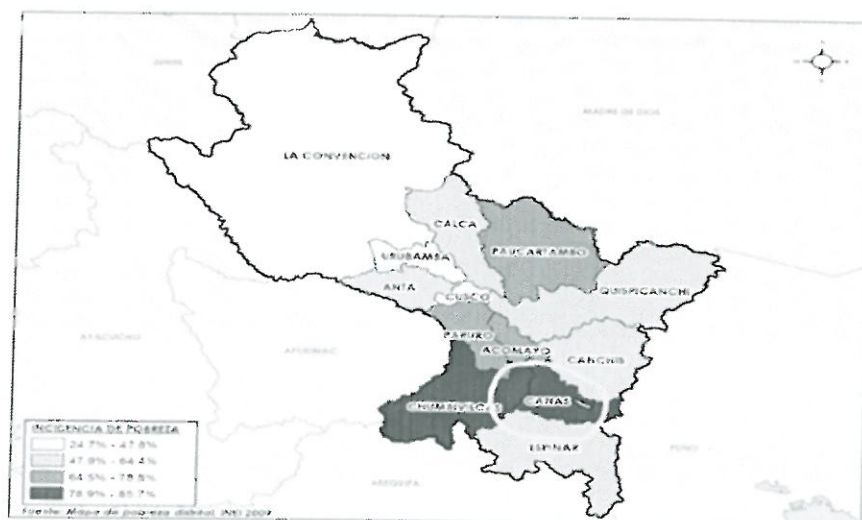

Como se puede apreciar y realizando la verificación en la plataforma de constancia del Registro Nacional de Proveedores (RNP), los dos consorciados tienen su dirección de domicilio que no colinda con la provincia de intervención del objeto de la ejecución de obra; en razón a ello el postor no obtendría la bonificación mencionada.

- Los precios unitarios, considerando las partidas según lo previsto en el último párrafo del literal b) del artículo 35 del Reglamento. (Anexo N°6)



MUNICIPALIDAD PROVINCIAL DE CANAS - YANAoca

COMITÉ DE SELECCION

"Año de la unidad, la paz y el desarrollo"

- El proceso corresponde al sistema de contratación de **PRECIOS UNITARIOS**, sin embargo, el postor presenta el Anexo N°6 correspondiente a **SUMA ALZADA**, y a **PRECIOS UNITARIOS**, por lo cual no define su propuesta, y no determina el sistema de contratación al cual esta proponiendo su oferta, lo cual comité de selección NO Admite su propuesta por no definir el sistema de contratación.
- No es función del comité de selección interpretar el alcance de una oferta, esclarecer ambigüedades, precisar contradicciones o imprecisiones, correspondiéndole únicamente aplicar las bases integradas y evaluar las ofertas en el marco de lo que las bases disponen, limitándose a lo que las ofertas contienen, sin tener responsabilidad de inferir o interpretar alguna situación particular que resulte ilegible, contradictoria, ambigua y/o imprecisa".
- Por lo tanto, la oferta queda no admitida.

03 CONSORIO CHORRILLOS (EMPRESA J&F EIRL – JL IMPORT SAN PEDRO SAN PABLO SCRL))		
DOCUMENTOS PARA LA ADMISIÓN DE LA OFERTA		
a)	Declaración jurada de datos del postor. (Anexo N° 1)	CONFORME
b)	Documento que acredite la representación de quien suscribe la oferta.	CONFORME
c)	Declaración jurada de acuerdo con el literal b) del artículo 52 del Reglamento (Anexo N° 2)	CONFORME
d)	Declaración jurada de cumplimiento del Expediente Técnico, según el numeral 3.1 del Capítulo III de la presente sección. (Anexo N° 3)	CONFORME
e)	Declaración jurada de plazo de ejecución de la obra. (Anexo N° 4)	CONFORME
f)	Promesa de consorcio con firmas legalizadas, de ser el caso, en la que se consigne los integrantes, el representante común, el domicilio común y las obligaciones a las que se compromete cada uno de los integrantes del consorcio, así como el porcentaje equivalente a dichas obligaciones. (Anexo N° 5)	SI corresponde
g)	El precio de la oferta en SOLES. Adjuntar obligatoriamente el Anexo N° 6 . Los precios unitarios, considerando las partidas según lo previsto en el último párrafo del literal b) del artículo 35 del Reglamento. El precio total de la oferta y los subtotales que lo componen son expresados con dos (2) decimales. Los precios unitarios pueden ser expresados con más de dos (2) decimales.	NO PRESENTA de acuerdo a los terminos de referencia
DOCUMENTACIÓN DE PRESENTACIÓN FACULTATIVA		
a)	En el caso de microempresas y pequeñas empresas integradas por personas con discapacidad, o en el caso de consorcios conformados en su totalidad por estas empresas, deben presentar la constancia o certificado con el cual acredite su inscripción en el Registro de Empresas Promocionales para Personas con Discapacidad.	No presenta
b)	Solicitud de bonificación del cinco por ciento (5%) por tener la condición de micro y pequeña empresa (Anexo N°11).	PRESENTA



MUNICIPALIDAD PROVINCIAL DE CANAS - YANAoca
COMITÉ DE SELECCION
"Año de la unidad, la paz y el desarrollo"

03	CONSORIO CHORRILLOS (EMPRESA J&F EIRL – JL IMPORT SAN PEDRO SAN PABLO SCRL))																	
REGISTRO NACIONAL DE MICRO Y PEQUEÑA EMPRESA - REMYPE <small>(Desde el 20-10-2008)</small>	CONFORME																	
<table border="1"> <thead> <tr> <th>N° DE RUC</th> <th>RAZÓN SOCIAL</th> <th>FECHA SOLICITUD</th> <th>ESTADOCOMENCIÓN</th> <th>FECHA DE ACREDITACIÓN</th> <th>SITUACIÓN ACTUAL</th> <th>DOCUMENTO DE SUSTENTO</th> <th>FECHA DE BAJA / CANCELACIÓN</th> <th>REGLAMEN LABORAL ESPECIAL (O.L.E.)</th> </tr> </thead> <tbody> <tr> <td>20408135517</td> <td>EMPRESA J & F E.I.R.L.</td> <td>20-11-2010</td> <td>ACREDITADO COMO MICRO EMPRESA</td> <td>12-07-2011</td> <td>ACREDITADO</td> <td></td> <td></td> <td></td> </tr> </tbody> </table>		N° DE RUC	RAZÓN SOCIAL	FECHA SOLICITUD	ESTADOCOMENCIÓN	FECHA DE ACREDITACIÓN	SITUACIÓN ACTUAL	DOCUMENTO DE SUSTENTO	FECHA DE BAJA / CANCELACIÓN	REGLAMEN LABORAL ESPECIAL (O.L.E.)	20408135517	EMPRESA J & F E.I.R.L.	20-11-2010	ACREDITADO COMO MICRO EMPRESA	12-07-2011	ACREDITADO		
N° DE RUC	RAZÓN SOCIAL	FECHA SOLICITUD	ESTADOCOMENCIÓN	FECHA DE ACREDITACIÓN	SITUACIÓN ACTUAL	DOCUMENTO DE SUSTENTO	FECHA DE BAJA / CANCELACIÓN	REGLAMEN LABORAL ESPECIAL (O.L.E.)										
20408135517	EMPRESA J & F E.I.R.L.	20-11-2010	ACREDITADO COMO MICRO EMPRESA	12-07-2011	ACREDITADO													
REGISTRO NACIONAL DE MICRO Y PEQUEÑA EMPRESA - REMYPE <small>(Desde el 20-10-2008)</small>	PRESENTA																	
<table border="1"> <thead> <tr> <th>N° DE RUC</th> <th>RAZÓN SOCIAL</th> <th>FECHA SOLICITUD</th> <th>ESTADOCOMENCIÓN</th> <th>FECHA DE ACREDITACIÓN</th> <th>SITUACIÓN ACTUAL</th> <th>DOCUMENTO DE SUSTENTO</th> <th>FECHA DE BAJA / CANCELACIÓN</th> <th>REGLAMEN LABORAL ESPECIAL (O.L.E.)</th> </tr> </thead> <tbody> <tr> <td>20448990311</td> <td>JL IMPORT SAN PEDRO SAN PABLO SOCIEDAD COMERCIAL DE RESPONSABILIDAD LIMITADA</td> <td>29-05-2020</td> <td>ACREDITADO COMO MICRO EMPRESA</td> <td>07-06-2020</td> <td>ACREDITADO</td> <td></td> <td></td> <td></td> </tr> </tbody> </table>		N° DE RUC	RAZÓN SOCIAL	FECHA SOLICITUD	ESTADOCOMENCIÓN	FECHA DE ACREDITACIÓN	SITUACIÓN ACTUAL	DOCUMENTO DE SUSTENTO	FECHA DE BAJA / CANCELACIÓN	REGLAMEN LABORAL ESPECIAL (O.L.E.)	20448990311	JL IMPORT SAN PEDRO SAN PABLO SOCIEDAD COMERCIAL DE RESPONSABILIDAD LIMITADA	29-05-2020	ACREDITADO COMO MICRO EMPRESA	07-06-2020	ACREDITADO		
N° DE RUC	RAZÓN SOCIAL	FECHA SOLICITUD	ESTADOCOMENCIÓN	FECHA DE ACREDITACIÓN	SITUACIÓN ACTUAL	DOCUMENTO DE SUSTENTO	FECHA DE BAJA / CANCELACIÓN	REGLAMEN LABORAL ESPECIAL (O.L.E.)										
20448990311	JL IMPORT SAN PEDRO SAN PABLO SOCIEDAD COMERCIAL DE RESPONSABILIDAD LIMITADA	29-05-2020	ACREDITADO COMO MICRO EMPRESA	07-06-2020	ACREDITADO													
REGISTRO NACIONAL DE PROVEEDORES CONSTANCIA DE INSCRIPCIÓN PARA SER PARTICIPANTE, POSTOR Y CONTRATISTA EMPRESA J & F E.I.R.L. Domiciliado en: JR. ANCASH NRO. 760 ANCASH HUARI HUARI (Según información declarada en la SUNAT)	NO ES CONFORME																	
REGISTRO NACIONAL DE PROVEEDORES CONSTANCIA DE INSCRIPCIÓN PARA SER PARTICIPANTE, POSTOR Y CONTRATISTA JL IMPORT SAN PEDRO SAN PABLO SOCIEDAD COMERCIAL DE RESPONSABILIDAD LIMITADA Domiciliado en: JR. 2 DE MAYO NRO. 501 URB. TUPAC AYARU (A UNA CUADRA DE LA PLAZA DE ARMAS) CUSCO - CANAS - LAYO (Según información declarada en la SUNAT)																		
RESULTADO	NO ADMITIDO																	

CONSORIO CHORRILLOS (EMPRESA J&F EIRL – JL IMPORT SAN PEDRO SAN PABLO SCRL): es preciso mencionar que la bonificación (SOLICITUD DE BONIFICACIÓN DEL DIEZ POR CIENTO (10%) POR SERVICIOS PRESTADOS FUERA DE LA PROVINCIA DE LIMA Y CALLAO), corresponde a los postores con domicilio en la provincia donde se prestará el servicio, o en las provincias colindantes, sean o no pertenecientes al mismo departamento o región.

Como se puede ver en el recuadro siguiente que la provincia de Cusco no colinda con la provincia donde se ejecutara la obra.



MUNICIPALIDAD PROVINCIAL DE CANAS - YANAOKA
COMITÉ DE SELECCION
"Año de la unidad, la paz y el desarrollo"

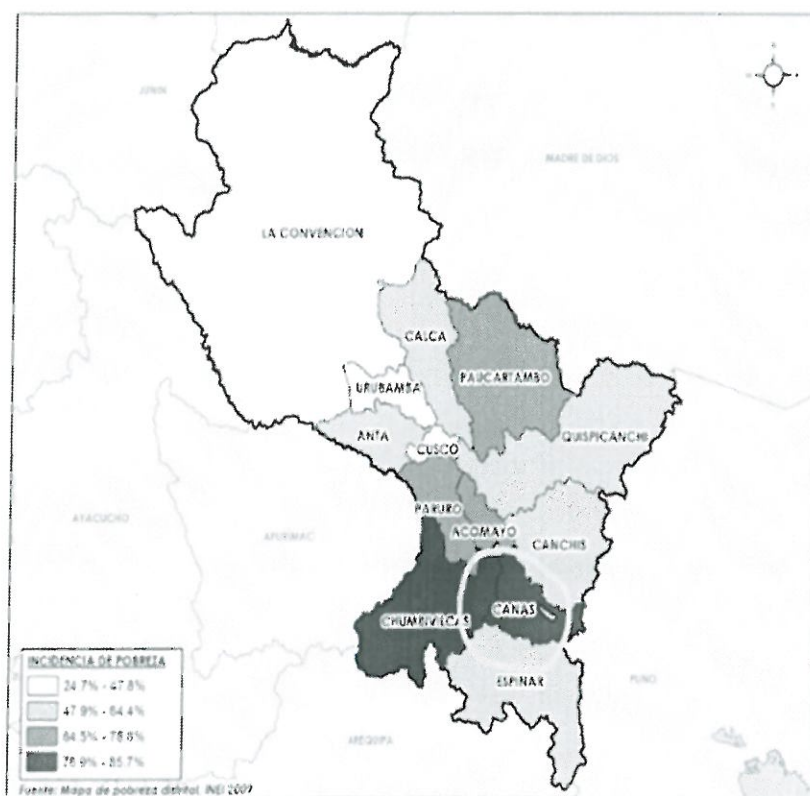

Como se puede apreciar y realizando la verificación en la plataforma de constancia del Registro Nacional de Proveedores (RNP), Uno de los consorciados tiene como domicilio en el JR. ANCASH NRO. 760 ANCASH HUARI HUARI, y de acuerdo a la normativa cada consorciado debe cumplir con los requisitos para obtener la bonificación, razón a ello el postor no obtendría la bonificación mencionada.

- El proceso corresponde al sistema de contratación de **PRECIOS UNITARIOS**, sin embargo, el postor presenta el Anexo N°6 correspondiente a **SUMA ALZADA**, y a **PRECIOS UNITARIOS**, por lo cual no define su propuesta, y no determina el sistema de contratación al cual esta proponiendo su oferta, lo cual comité de selección **NO** Admite su propuesta por no definir el sistema de contratación.
- No es función del comité de selección interpretar el alcance de una oferta, esclarecer ambigüedades, precisar contradicciones o imprecisiones, correspondiéndole únicamente aplicar las bases integradas y evaluar las ofertas en el marco de lo que las bases disponen, limitándose a lo que las ofertas contienen, sin tener responsabilidad de inferir o interpretar alguna situación particular que resulte ilegible, contradictoria, ambigua y/o imprecisa”.
- Por lo tanto, la oferta queda no admitida.

04 CONSORCIO DEL SUR (CONSTRUCTORA WIRSON SAC – MIRMAS PERU CONTRATISTAS GENERALES SAC)		
DOCUMENTOS PARA LA ADMISIÓN DE LA OFERTA		
a)	Declaración jurada de datos del postor. (Anexo N° 1)	CONFORME
b)	Documento que acredite la representación de quien suscribe la oferta.	CONFORME
c)	Declaración jurada de acuerdo con el literal b) del artículo 52 del Reglamento (Anexo N° 2)	CONFORME



MUNICIPALIDAD PROVINCIAL DE CANAS - YANAOKA
COMITÉ DE SELECCION
"Año de la unidad, la paz y el desarrollo"

04	CONSORIO DEL SUR (CONSTRUCTORA WIRSON SAC – MIRMAS PERU CONTRATISTAS GENERALES SAC)																																					
d)	Declaración jurada de cumplimiento del Expediente Técnico, según el numeral 3.1 del Capítulo III de la presente sección. (Anexo N° 3)	CONFORME																																				
e)	Declaración jurada de plazo de ejecución de la obra. (Anexo N° 4)	CONFORME																																				
f)	Promesa de consorcio con firmas legalizadas, de ser el caso, en la que se consigne los integrantes, el representante común, el domicilio común y las obligaciones a las que se compromete cada uno de los integrantes del consorcio, así como el porcentaje equivalente a dichas obligaciones. (Anexo N° 5)	NO PRESENTA de acuerdo a directivas de consorciados																																				
g)	El precio de la oferta en SOLES. Adjuntar obligatoriamente el Anexo N° 6 . Los precios unitarios, considerando las partidas según lo previsto en el último párrafo del literal b) del artículo 35 del Reglamento. El precio total de la oferta y los subtotales que lo componen son expresados con dos (2) decimales. Los precios unitarios pueden ser expresados con más de dos (2) decimales.	NO PRESENTA de acuerdo a los terminos de referencia																																				
DOCUMENTACIÓN DE PRESENTACIÓN FACULTATIVA																																						
a)	En el caso de microempresas y pequeñas empresas integradas por personas con discapacidad, o en el caso de consorcios conformados en su totalidad por estas empresas, deben presentar la constancia o certificado con el cual acredite su inscripción en el Registro de Empresas Promocionales para Personas con Discapacidad.	No presenta																																				
b)	Solicitud de bonificación del cinco por ciento (5%) por tener la condición de micro y pequeña empresa (Anexo N°11).	PRESENTA																																				
<p style="text-align: center;">REGISTRO NACIONAL DE MICRO Y PEQUEÑA EMPRESA - REMYPE (Desde el 20/10/2008)</p> <table><tr><th>N° DE REG.</th><th>Razón Social</th><th>FECHA SOLICITUD</th><th>ESTADOCOMPROBACIÓN</th><th>FECHA DE ACREDITACIÓN</th><th>SITUACIÓN ACTUAL</th><th>DOCUMENTO DE SUSTENTO</th><th>FECHA DE BAJA / CANCELACIÓN</th><th>REGIMEN LABORAL ESPECIAL (P.E.S.)</th></tr><tr><td>20490591521</td><td>CONSTRUCTORA WIRSON SOCIEDAD ANONIMA CERRADA CONSTRUCTORA WIRSON S.A.C</td><td>14/06/2017</td><td>ACREDITADO COMO MICRO EMPRESA</td><td>15/06/2017</td><td>ACREDITADO</td><td>...</td><td>...</td><td>...</td></tr></table> <p style="text-align: center;">REGISTRO NACIONAL DE MICRO Y PEQUEÑA EMPRESA - REMYPE (Desde el 20/10/2008)</p> <table><tr><th>N° DE REG.</th><th>Razón Social</th><th>FECHA SOLICITUD</th><th>ESTADOCOMPROBACIÓN</th><th>FECHA DE ACREDITACIÓN</th><th>SITUACIÓN ACTUAL</th><th>DOCUMENTO DE SUSTENTO</th><th>FECHA DE BAJA / CANCELACIÓN</th><th>REGIMEN LABORAL ESPECIAL (P.E.S.)</th></tr><tr><td>20534665218</td><td>MIRMAS PERU CONTRATISTAS GENERALES S.A.C</td><td>26/10/2012</td><td>ACREDITADO COMO MICRO EMPRESA</td><td>20/11/2012</td><td>ACREDITADO</td><td>...</td><td>...</td><td>...</td></tr></table>		N° DE REG.	Razón Social	FECHA SOLICITUD	ESTADOCOMPROBACIÓN	FECHA DE ACREDITACIÓN	SITUACIÓN ACTUAL	DOCUMENTO DE SUSTENTO	FECHA DE BAJA / CANCELACIÓN	REGIMEN LABORAL ESPECIAL (P.E.S.)	20490591521	CONSTRUCTORA WIRSON SOCIEDAD ANONIMA CERRADA CONSTRUCTORA WIRSON S.A.C	14/06/2017	ACREDITADO COMO MICRO EMPRESA	15/06/2017	ACREDITADO	N° DE REG.	Razón Social	FECHA SOLICITUD	ESTADOCOMPROBACIÓN	FECHA DE ACREDITACIÓN	SITUACIÓN ACTUAL	DOCUMENTO DE SUSTENTO	FECHA DE BAJA / CANCELACIÓN	REGIMEN LABORAL ESPECIAL (P.E.S.)	20534665218	MIRMAS PERU CONTRATISTAS GENERALES S.A.C	26/10/2012	ACREDITADO COMO MICRO EMPRESA	20/11/2012	ACREDITADO	CONFORME
N° DE REG.	Razón Social	FECHA SOLICITUD	ESTADOCOMPROBACIÓN	FECHA DE ACREDITACIÓN	SITUACIÓN ACTUAL	DOCUMENTO DE SUSTENTO	FECHA DE BAJA / CANCELACIÓN	REGIMEN LABORAL ESPECIAL (P.E.S.)																														
20490591521	CONSTRUCTORA WIRSON SOCIEDAD ANONIMA CERRADA CONSTRUCTORA WIRSON S.A.C	14/06/2017	ACREDITADO COMO MICRO EMPRESA	15/06/2017	ACREDITADO																														
N° DE REG.	Razón Social	FECHA SOLICITUD	ESTADOCOMPROBACIÓN	FECHA DE ACREDITACIÓN	SITUACIÓN ACTUAL	DOCUMENTO DE SUSTENTO	FECHA DE BAJA / CANCELACIÓN	REGIMEN LABORAL ESPECIAL (P.E.S.)																														
20534665218	MIRMAS PERU CONTRATISTAS GENERALES S.A.C	26/10/2012	ACREDITADO COMO MICRO EMPRESA	20/11/2012	ACREDITADO																														
c)	Los postores con domicilio en la provincia donde se ejecutará la obra, o en las provincias colindantes, sean o no pertenecientes al mismo departamento o región, pueden presentar la solicitud de bonificación por obras ejecutadas fuera de la provincia de Lima y Callao, según Anexo N° 8.	PRESENTA																																				



MUNICIPALIDAD PROVINCIAL DE CANAS - YANAoca
COMITÉ DE SELECCION
"Año de la unidad, la paz y el desarrollo"

04	CONSORIO DEL SUR (CONSTRUCTORA WIRSON SAC – MIRMAS PERU CONTRATISTAS GENERALES SAC)	
<p>REGISTRO NACIONAL DE PROVEEDORES</p> <p>CONSTANCIA DE INSCRIPCIÓN PARA SER PARTICIPANTE, POSTOR Y CONTRATISTA</p> <p>CONSTRUCTORA WIRSON SOCIEDAD ANONIMA CERRADA- CONSTRUCTORA WIRSON S.A.C</p> <p>Domiciliado en: AV. NUEVO HORIZONTE (SOMI DE TERMINAL TERRESTRE PIRO PERU) /CUSCO-CUSCO-SAN JERONIMO (Según información declarada en la SUNAT)</p>		
<p>REGISTRO NACIONAL DE PROVEEDORES</p> <p>CONSTANCIA DE INSCRIPCIÓN PARA SER PARTICIPANTE, POSTOR Y CONTRATISTA</p> <p>MIRMAS PERU CONTRATISTAS GENERALES S.A.C.</p> <p>Domiciliado en: MZA. 1 LOTE. 4 DPTO. 2 CGO. DE VIV. SEÑOR DE LUREN ICA ICA ICA (Según información declarada en la SUNAT)</p>		NO ES CONFORME
RESULTADO		NO ADMITIDO

CONSORIO DEL SUR (CONSTRUCTORA WIRSON SAC – MIRMAS PERU CONTRATISTAS GENERALES SAC): es preciso mencionar que la bonificación (SOLICITUD DE BONIFICACIÓN DEL DIEZ POR CIENTO (10%) POR SERVICIOS PRESTADOS FUERA DE LA PROVINCIA DE LIMA Y CALLAO), corresponde a los postores con domicilio en la provincia donde se prestará el servicio, o en las provincias colindantes, sean o no pertenecientes al mismo departamento o región.

Como se puede ver en el recuadro siguiente que la provincia de Cusco-Distrito de San Jeronimo no colinda con la provincia donde se ejecutara la obra.

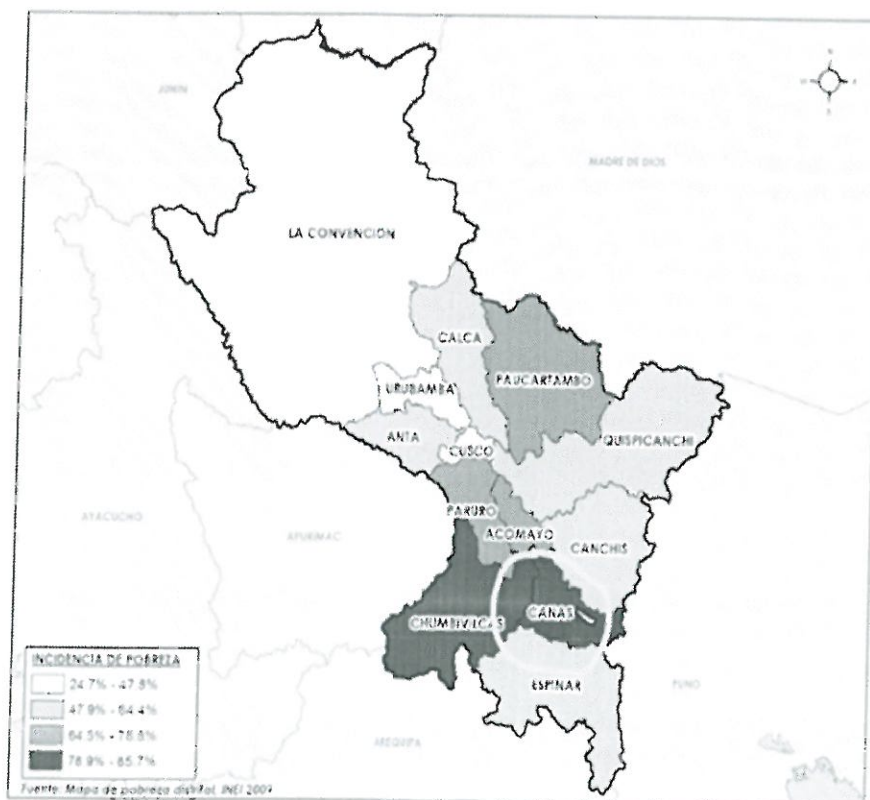

Como se puede apreciar y realizando la verificación en la plataforma de constancia del Registro Nacional de Proveedores (RNP), los dos consorciados tienen su dirección de domicilio que no colinda con la



MUNICIPALIDAD PROVINCIAL DE CANAS - YANAOGA

COMITÉ DE SELECCION

"Año de la unidad, la paz y el desarrollo"

provincia de intervención del objeto de la ejecución de obra; en razón a ello el postor no obtendría la bonificación mencionada.

- El postor no incluye la denominación del consorcio a constituir. Siendo una condición no subsanable.
- El proceso corresponde al sistema de contratación de **PRECIOS UNITARIOS**, sin embargo, el postor presenta el Anexo N°6 correspondiente a **SUMA ALZADA**. y a **PRECIOS UNITARIOS**, por lo cual no define su propuesta, y no determina el sistema de contratación al cual esta proponiendo su oferta, lo cual comité de selección NO Admite su propuesta por no definir el sistema de contratación.
- No es función del comité de selección interpretar el alcance de una oferta, esclarecer ambigüedades, precisar contradicciones o imprecisiones, correspondiéndole únicamente aplicar las bases integradas y evaluar las ofertas en el marco de lo que las bases disponen, limitándose a lo que las ofertas contienen, sin tener responsabilidad de inferir o interpretar alguna situación particular que resulte ilegible, contradictoria, ambigua y/o imprecisa".
- Por lo tanto, la oferta queda no admitida.

05 CONSORIO KANA (C.M CONTRATISTAS GENERALES EIRL - SEQUEIROS Y GAMARRA SAC)		
DOCUMENTOS PARA LA ADMISIÓN DE LA OFERTA		
a)	Declaración jurada de datos del postor. (Anexo N° 1)	CONFORME
b)	Documento que acredite la representación de quien suscribe la oferta.	CONFORME
c)	Declaración jurada de acuerdo con el literal b) del artículo 52 del Reglamento (Anexo N° 2)	CONFORME
d)	Declaración jurada de cumplimiento del Expediente Técnico, según el numeral 3.1 del Capítulo III de la presente sección. (Anexo N° 3)	CONFORME
e)	Declaración jurada de plazo de ejecución de la obra. (Anexo N° 4)	CONFORME
f)	Promesa de consorcio con firmas legalizadas, de ser el caso, en la que se consigne los integrantes, el representante común, el domicilio común y las obligaciones a las que se compromete cada uno de los integrantes del consorcio, así como el porcentaje equivalente a dichas obligaciones. (Anexo N° 5)	NO PRESENTA de acuerdo a la directiva de los consorcios
g)	El precio de la oferta en SOLES. Adjuntar obligatoriamente el Anexo N° 6 . Los precios unitarios, considerando las partidas según lo previsto en el último párrafo del literal b) del artículo 35 del Reglamento. El precio total de la oferta y los subtotales que lo componen son expresados con dos (2) decimales. Los precios unitarios pueden ser expresados con más de dos (2) decimales.	NO PRESENTA de acuerdo a los terminos de referencia
DOCUMENTACIÓN DE PRESENTACIÓN FACULTATIVA		



MUNICIPALIDAD PROVINCIAL DE CANAS - YANAoca
COMITÉ DE SELECCION
"Año de la unidad, la paz y el desarrollo"

05	CONSORIO KANA (C.M CONTRATISTAS GENERALES EIRL – SEQUEIROS Y GAMARRA SAC)																																					
a)	En el caso de microempresas y pequeñas empresas integradas por personas con discapacidad, o en el caso de consorcios conformados en su totalidad por estas empresas, deben presentar la constancia o certificado con el cual acredite su inscripción en el Registro de Empresas Promocionales para Personas con Discapacidad.	No presenta																																				
b)	Solicitud de bonificación del cinco por ciento (5%) por tener la condición de micro y pequeña empresa (Anexo N°11).	PRESENTA																																				
<div>REGISTRO NACIONAL DE MICRO Y PEQUEÑA EMPRESA - REMYPE (Desde el 2010/02/08)</div> <table><tr><th>N° DE REG.</th><th>RAZÓN SOCIAL</th><th>FECHA SOLICITUD</th><th>ESTADOCOMPROBACIÓN</th><th>FECHA DE ACREDITACIÓN</th><th>SITUACIÓN ACTUAL</th><th>DOCUMENTO DE SUSTENTO</th><th>FECHA DE CALA / CANCELACIÓN</th><th>REGIMEN LABORAL ESPECIAL (RLE)</th></tr><tr><td>20436784206</td><td>C.M.CONTRATISTAS GENERALES E.I.R.L.</td><td>06/01/2009</td><td>ACREDITADO COMO PEQUEÑA EMPRESA</td><td>15/07/2010</td><td>ACREDITADO</td><td></td><td></td><td></td></tr></table> <div>REGISTRO NACIONAL DE MICRO Y PEQUEÑA EMPRESA - REMYPE (Desde el 2010/02/08)</div> <table><tr><th>N° DE REG.</th><th>RAZÓN SOCIAL</th><th>FECHA SOLICITUD</th><th>ESTADOCOMPROBACIÓN</th><th>FECHA DE ACREDITACIÓN</th><th>SITUACIÓN ACTUAL</th><th>DOCUMENTO DE SUSTENTO</th><th>FECHA DE CALA / CANCELACIÓN</th><th>REGIMEN LABORAL ESPECIAL (RLE)</th></tr><tr><td>20430190418</td><td>SEQUEIROS Y GAMARRA S.A.C.- SEYGA S.A.C.</td><td>27/07/2010</td><td>ACREDITADO COMO MICRO EMPRESA</td><td>16/11/2010</td><td>ACREDITADO</td><td></td><td></td><td></td></tr></table>		N° DE REG.	RAZÓN SOCIAL	FECHA SOLICITUD	ESTADOCOMPROBACIÓN	FECHA DE ACREDITACIÓN	SITUACIÓN ACTUAL	DOCUMENTO DE SUSTENTO	FECHA DE CALA / CANCELACIÓN	REGIMEN LABORAL ESPECIAL (RLE)	20436784206	C.M.CONTRATISTAS GENERALES E.I.R.L.	06/01/2009	ACREDITADO COMO PEQUEÑA EMPRESA	15/07/2010	ACREDITADO				N° DE REG.	RAZÓN SOCIAL	FECHA SOLICITUD	ESTADOCOMPROBACIÓN	FECHA DE ACREDITACIÓN	SITUACIÓN ACTUAL	DOCUMENTO DE SUSTENTO	FECHA DE CALA / CANCELACIÓN	REGIMEN LABORAL ESPECIAL (RLE)	20430190418	SEQUEIROS Y GAMARRA S.A.C.- SEYGA S.A.C.	27/07/2010	ACREDITADO COMO MICRO EMPRESA	16/11/2010	ACREDITADO				CONFORME
N° DE REG.	RAZÓN SOCIAL	FECHA SOLICITUD	ESTADOCOMPROBACIÓN	FECHA DE ACREDITACIÓN	SITUACIÓN ACTUAL	DOCUMENTO DE SUSTENTO	FECHA DE CALA / CANCELACIÓN	REGIMEN LABORAL ESPECIAL (RLE)																														
20436784206	C.M.CONTRATISTAS GENERALES E.I.R.L.	06/01/2009	ACREDITADO COMO PEQUEÑA EMPRESA	15/07/2010	ACREDITADO																																	
N° DE REG.	RAZÓN SOCIAL	FECHA SOLICITUD	ESTADOCOMPROBACIÓN	FECHA DE ACREDITACIÓN	SITUACIÓN ACTUAL	DOCUMENTO DE SUSTENTO	FECHA DE CALA / CANCELACIÓN	REGIMEN LABORAL ESPECIAL (RLE)																														
20430190418	SEQUEIROS Y GAMARRA S.A.C.- SEYGA S.A.C.	27/07/2010	ACREDITADO COMO MICRO EMPRESA	16/11/2010	ACREDITADO																																	
c)	Los postores con domicilio en la provincia donde se ejecutará la obra, o en las provincias colindantes, sean o no pertenecientes al mismo departamento o región, pueden presentar la solicitud de bonificación por obras ejecutadas fuera de la provincia de Lima y Callao, según Anexo N° 8.	PRESENTA																																				
<div>REGISTRO NACIONAL DE PROVEEDORES</div> <div>CONSTANCIA DE INSCRIPCIÓN PARA SER PARTICIPANTE, POSTOR Y CONTRATISTA</div> <div>C.M.CONTRATISTAS GENERALES E.I.R.L.</div> <div>Domiciliado en: CALLE LOS ALMENDROS URBANIZACION CAMPO VERDE /AREQUIPA-AREQUIPA-SACHACA (Según información declarada en la SUNAT)</div> <div>REGISTRO NACIONAL DE PROVEEDORES</div> <div>CONSTANCIA DE INSCRIPCIÓN PARA SER PARTICIPANTE, POSTOR Y CONTRATISTA</div> <div>SEQUEIROS Y GAMARRA S.A.C - SEYGA S.A.C.</div> <div>Domiciliado en: AVENIDA LOS INCAS 700 403 (ESQUINA CALLE CHACHACOMAYOC) /CUSCO-CUSCO-WANCHAO (Según información declarada en la SUNAT)</div>		NO ES CONFORME																																				
RESULTADO		NO ADMITIDO																																				

CONSORIO KANA (C.M CONTRATISTAS GENERALES EIRL – SEQUEIROS Y GAMARRA SAC): es preciso mencionar que la bonificación (SOLICITUD DE BONIFICACIÓN DEL DIEZ POR CIENTO (10%) POR SERVICIOS PRESTADOS FUERA DE LA PROVINCIA DE LIMA Y CALLAO), corresponde a los postores con domicilio en la provincia donde se prestará el servicio, o en las provincias colindantes, sean o no pertenecientes al mismo departamento o región.

Como se puede ver en el recuadro siguiente que las provincias como domicilio no colinda con la provincia donde se ejecutara la obra.



MUNICIPALIDAD PROVINCIAL DE CANAS - YANAoca
COMITÉ DE SELECCION
"Año de la unidad, la paz y el desarrollo"

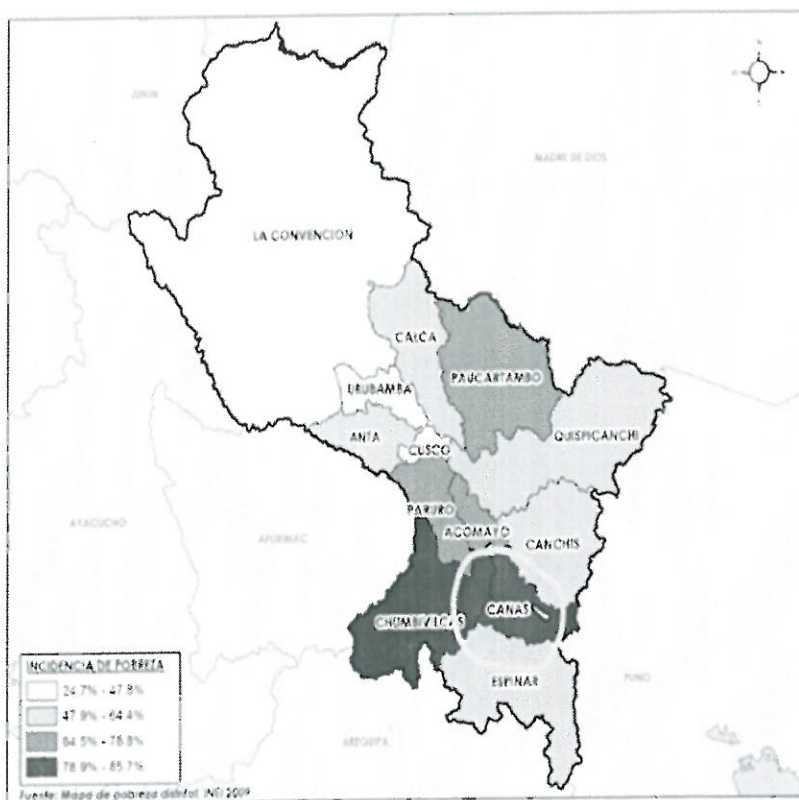

Como se puede apreciar y realizando la verificación en la plataforma de constancia del Registro Nacional de Proveedores (RNP), los dos consorciados tienen su dirección de domicilio que no colinda con la provincia de intervención del objeto de la ejecución de obra; en razón a ello el postor no obtendría la bonificación mencionada.

- El postor no incluye la denominación del consorcio a constituir. Siendo una condición no subsanable.
- En el procedimiento de selección el postor en su oferta de precios unitarios, el calculo aritmético es incorrceto, quedando de bajo del limite inferior. visto que no estaría de acuerdo a los exigido Siendo el Anexo N°6 no subsanable
- No es función del comité de selección interpretar el alcance de una oferta, esclarecer ambigüedades, precisar contradicciones o imprecisiones, correspondiéndole únicamente aplicar las bases integradas y evaluar las ofertas en el marco de lo que las bases disponen, limitándose a lo que las ofertas contienen, sin tener responsabilidad de inferir o interpretar alguna situación particular que resulte ilegible, contradictoria, ambigua y/o imprecisa".
- Por lo tanto, la oferta queda no admitida.

06	CONSORIO RUMY (LAYO CONSTRUCTORA Y SERVICIOS EIRL – CONSTRUCTORA Y SERVICIOS SRL)	
DOCUMENTOS PARA LA ADMISIÓN DE LA OFERTA		
a)	Declaración jurada de datos del postor. (Anexo N° 1)	CONFORME
b)	Documento que acredite la representación de quien suscribe la oferta.	CONFORME
c)	Declaración jurada de acuerdo con el literal b) del artículo 52 del Reglamento (Anexo N° 2)	CONFORME



MUNICIPALIDAD PROVINCIAL DE CANAS - YANAoca
COMITÉ DE SELECCION
"Año de la unidad, la paz y el desarrollo"

06	CONSORIO RUMY (LAYO CONSTRUCTORA Y SERVICIOS EIRL – CONSTRUCTORA Y SERVICIOS SRL)																																					
d)	Declaración jurada de cumplimiento del Expediente Técnico, según el numeral 3.1 del Capítulo III de la presente sección. (Anexo N° 3)	CONFORME																																				
e)	Declaración jurada de plazo de ejecución de la obra. (Anexo N° 4)	CONFORME																																				
f)	Promesa de consorcio con firmas legalizadas, de ser el caso, en la que se consigne los integrantes, el representante común, el domicilio común y las obligaciones a las que se compromete cada uno de los integrantes del consorcio, así como el porcentaje equivalente a dichas obligaciones. (Anexo N° 5)	SI corresponde																																				
g)	El precio de la oferta en SOLES. Adjuntar obligatoriamente el Anexo N° 6 . Los precios unitarios, considerando las partidas según lo previsto en el último párrafo del literal b) del artículo 35 del Reglamento. El precio total de la oferta y los subtotales que lo componen son expresados con dos (2) decimales. Los precios unitarios pueden ser expresados con más de dos (2) decimales.	CONFORME																																				
DOCUMENTACIÓN DE PRESENTACIÓN FACULTATIVA																																						
a)	En el caso de microempresas y pequeñas empresas integradas por personas con discapacidad, o en el caso de consorcios conformados en su totalidad por estas empresas, deben presentar la constancia o certificado con el cual acredite su inscripción en el Registro de Empresas Promocionales para Personas con Discapacidad.	No presenta																																				
b)	Solicitud de bonificación del cinco por ciento (5%) por tener la condición de micro y pequeña empresa (Anexo N°11).	PRESENTA																																				
	<div>REGISTRO NACIONAL DE MICRO Y PEQUEÑA EMPRESA - REMYPE (Desde el 2010-2008)</div> <table><tr><th>N° DE REG.</th><th>RAZÓN SOCIAL</th><th>FECHA SOLICITUD</th><th>ESTADOCATEGORÍA</th><th>FECHA DE ACREDITACIÓN</th><th>SITUACIÓN ACTUAL</th><th>DOCUMENTO DE SUSTENTO</th><th>FECHA DE BAJA / CANCELACIÓN</th><th>RECURSO LABORAL ESPECIAL (RLE)</th></tr><tr><td>20445461064</td><td>CONSTRUCTORA Y SERVICIOS C & C S.R.L.</td><td>14/01/2009</td><td>ACREDITADO COMO MICRO EMPRESA</td><td>27/06/2018</td><td>ACREDITADO</td><td></td><td></td><td></td></tr></table> <div>REGISTRO NACIONAL DE MICRO Y PEQUEÑA EMPRESA - REMYPE (Desde el 2010-2008)</div> <table><tr><th>N° DE REG.</th><th>RAZÓN SOCIAL</th><th>FECHA SOLICITUD</th><th>ESTADOCATEGORÍA</th><th>FECHA DE ACREDITACIÓN</th><th>SITUACIÓN ACTUAL</th><th>DOCUMENTO DE SUSTENTO</th><th>FECHA DE BAJA / CANCELACIÓN</th><th>RECURSO LABORAL ESPECIAL (RLE)</th></tr><tr><td>20601973406</td><td>LAYO CONSTRUCTORA Y SERVICIOS EIRL</td><td>02/06/2018</td><td>ACREDITADO COMO MICRO EMPRESA</td><td>10/06/2018</td><td>ACREDITADO</td><td></td><td></td><td></td></tr></table>	N° DE REG.	RAZÓN SOCIAL	FECHA SOLICITUD	ESTADOCATEGORÍA	FECHA DE ACREDITACIÓN	SITUACIÓN ACTUAL	DOCUMENTO DE SUSTENTO	FECHA DE BAJA / CANCELACIÓN	RECURSO LABORAL ESPECIAL (RLE)	20445461064	CONSTRUCTORA Y SERVICIOS C & C S.R.L.	14/01/2009	ACREDITADO COMO MICRO EMPRESA	27/06/2018	ACREDITADO				N° DE REG.	RAZÓN SOCIAL	FECHA SOLICITUD	ESTADOCATEGORÍA	FECHA DE ACREDITACIÓN	SITUACIÓN ACTUAL	DOCUMENTO DE SUSTENTO	FECHA DE BAJA / CANCELACIÓN	RECURSO LABORAL ESPECIAL (RLE)	20601973406	LAYO CONSTRUCTORA Y SERVICIOS EIRL	02/06/2018	ACREDITADO COMO MICRO EMPRESA	10/06/2018	ACREDITADO				CONFORME
N° DE REG.	RAZÓN SOCIAL	FECHA SOLICITUD	ESTADOCATEGORÍA	FECHA DE ACREDITACIÓN	SITUACIÓN ACTUAL	DOCUMENTO DE SUSTENTO	FECHA DE BAJA / CANCELACIÓN	RECURSO LABORAL ESPECIAL (RLE)																														
20445461064	CONSTRUCTORA Y SERVICIOS C & C S.R.L.	14/01/2009	ACREDITADO COMO MICRO EMPRESA	27/06/2018	ACREDITADO																																	
N° DE REG.	RAZÓN SOCIAL	FECHA SOLICITUD	ESTADOCATEGORÍA	FECHA DE ACREDITACIÓN	SITUACIÓN ACTUAL	DOCUMENTO DE SUSTENTO	FECHA DE BAJA / CANCELACIÓN	RECURSO LABORAL ESPECIAL (RLE)																														
20601973406	LAYO CONSTRUCTORA Y SERVICIOS EIRL	02/06/2018	ACREDITADO COMO MICRO EMPRESA	10/06/2018	ACREDITADO																																	
c)	Los postores con domicilio en la provincia donde se ejecutará la obra, o en las provincias colindantes, sean o no pertenecientes al mismo departamento o región, pueden presentar la solicitud de bonificación por obras ejecutadas fuera de la provincia de Lima y Callao, según Anexo N° 8.	PRESENTA																																				



MUNICIPALIDAD PROVINCIAL DE CANAS - YANAoca
COMITÉ DE SELECCION
"Año de la unidad, la paz y el desarrollo"

06	CONSORIO RUMY (LAYO CONSTRUCTORA Y SERVICIOS EIRL – CONSTRUCTORA Y SERVICIOS SRL
<p style="text-align: center;">REGISTRO NACIONAL DE PROVEEDORES CONSTANCIA DE INSCRIPCIÓN PARA SER PARTICIPANTE, POSTOR Y CONTRATISTA</p> <p style="text-align: center;">LAYO CONSTRUCTORA Y SERVICIOS E.I.R.L. <small>Domiciliado en: JR. LA LIBERTAD MZA. F. LOTE. 3 INT. 202 URB. SAN BORJA CUSCO – CUSCO – WANCHAQ (Según información declarada en la SUNAT)</small></p> <p style="text-align: center;">REGISTRO NACIONAL DE PROVEEDORES CONSTANCIA DE INSCRIPCIÓN PARA SER PARTICIPANTE, POSTOR Y CONTRATISTA</p> <p style="text-align: center;">CONSTRUCTORA Y SERVICIOS C & C S.R.L. <small>Domiciliado en: JR. LOS ALBARICOQUES NRO. 267 URB. EL NARANJAL (ALT. ESTACIÓN NARANJAL) LIMA LIMA SAN MARTÍN DE PORRES (Según información declarada en la SUNAT)</small></p>	NO ES CONFORME
RESULTADO	NO ADMITIDO

CONSORIO RUMY (LAYO CONSTRUCTORA Y SERVICIOS EIRL – CONSTRUCTORA Y SERVICIOS SRL ;es preciso mencionar que la bonificación (SOLICITUD DE BONIFICACIÓN DEL DIEZ POR CIENTO (10%) POR SERVICIOS PRESTADOS FUERA DE LA PROVINCIA DE LIMA Y CALLAO), corresponde a los postores con domicilio en la provincia donde se prestará el servicio, o en las provincias colindantes, sean o no pertenecientes al mismo departamento o región.

Como se puede ver en el recuadro siguiente que las provincias como domicilio no colinda con la provincia donde se ejecutara la obra.

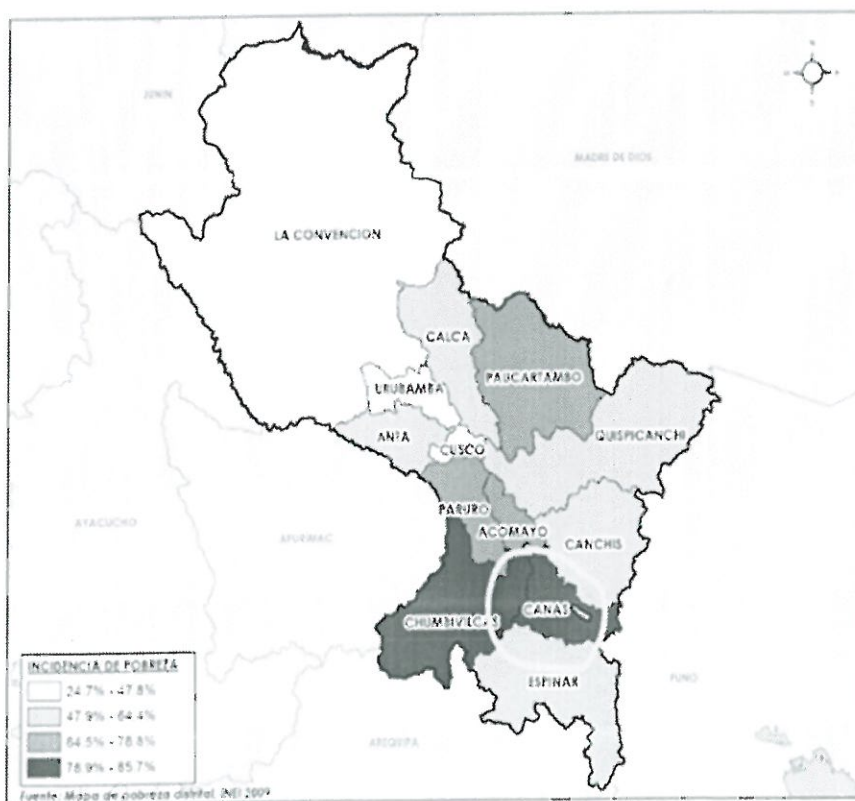

Como se puede apreciar y realizando la verificación en la plataforma de constancia del Registro Nacional de Proveedores (RNP), los dos consorciados tienen su dirección de domicilio que no colinda con la provincia de intervención del objeto de la ejecución de obra, en razón a ello el postor no obtendría la bonificación mencionada.



MUNICIPALIDAD PROVINCIAL DE CANAS - YANAOGA

COMITÉ DE SELECCION

"Año de la unidad, la paz y el desarrollo"

- El postor no incluye la denominación del consorcio a constituir. Siendo una condición no subsanable.
- El proceso corresponde al sistema de contratación de **PRECIOS UNITARIOS**, sin embargo, el postor presenta el Anexo N°6 correspondiente a **SUMA ALZADA**, y a **PRECIOS UNITARIOS**, por lo cual no define su propuesta, y no determina el sistema de contratación al cual esta proponiendo su oferta, lo cual comité de selección NO Admite su propuesta por no definir el sistema de contratación.
- No es función del comité de selección interpretar el alcance de una oferta, esclarecer ambigüedades, precisar contradicciones o imprecisiones, correspondiéndole únicamente aplicar las bases integradas y evaluar las ofertas en el marco de lo que las bases disponen, limitándose a lo que las ofertas contienen, sin tener responsabilidad de inferir o interpretar alguna situación particular que resulte ilegible, contradictoria, ambigua y/o imprecisa".
- Por lo tanto, la oferta queda no admitida.

07 CONSORIO SAN JOSE (CONSTRUCTORA E INMOBILIARIA B&A SAC – CONSTRUCCIONES CIVILES Y PORTUARIAS SA)		
DOCUMENTOS PARA LA ADMISIÓN DE LA OFERTA		
a)	Declaración jurada de datos del postor. (Anexo N° 1)	CONFORME
b)	Documento que acredite la representación de quien suscribe la oferta.	CONFORME
c)	Declaración jurada de acuerdo con el literal b) del artículo 52 del Reglamento (Anexo N° 2)	CONFORME
d)	Declaración jurada de cumplimiento del Expediente Técnico, según el numeral 3.1 del Capítulo III de la presente sección. (Anexo N° 3)	CONFORME
e)	Declaración jurada de plazo de ejecución de la obra. (Anexo N° 4)	CONFORME
f)	Promesa de consorcio con firmas legalizadas, de ser el caso, en la que se consigne los integrantes, el representante común, el domicilio común y las obligaciones a las que se compromete cada uno de los integrantes del consorcio, así como el porcentaje equivalente a dichas obligaciones. (Anexo N° 5)	SI corresponde
g)	El precio de la oferta en SOLES. Adjuntar obligatoriamente el Anexo N° 6 . Los precios unitarios, considerando las partidas según lo previsto en el último párrafo del literal b) del artículo 35 del Reglamento. El precio total de la oferta y los subtotales que lo componen son expresados con dos (2) decimales. Los precios unitarios pueden ser expresados con más de dos (2) decimales.	CONFORME
DOCUMENTACIÓN DE PRESENTACIÓN FACULTATIVA		
a)	En el caso de microempresas y pequeñas empresas integradas por personas con discapacidad, o en el caso de consorcios conformados en su totalidad por estas empresas, deben presentar la constancia o certificado con el cual acredite su inscripción en el Registro de Empresas Promocionales para Personas con Discapacidad.	No presenta



MUNICIPALIDAD PROVINCIAL DE CANAS - YANAoca
COMITÉ DE SELECCION
"Año de la unidad, la paz y el desarrollo"

07	CONSORIO SAN JOSE (CONSTRUCTORA E INMOBILIARIA B&A SAC – CONSTRUCCIONES CIVILES Y PORTUARIAS SA)																																					
b)	Solicitud de bonificación del cinco por ciento (5%) por tener la condición de micro y pequeña empresa (Anexo N°11).	PRESENTA																																				
<p style="text-align: center;">REGISTRO NACIONAL DE MICRO Y PEQUEÑA EMPRESA - REMYPE (Directiva N° 20-18(2008))</p> <table border="1" style="width: 100%; border-collapse: collapse; font-size: 0.8em;"> <thead> <tr> <th>N° DE RUC</th> <th>RAZÓN SOCIAL</th> <th>FECHA SOLICITUD</th> <th>ESTADISTADÍSTICA</th> <th>FECHA DE Acreditación</th> <th>SITUACIÓN ACTUAL</th> <th>DOCUMENTO DE SUSPENSIÓN</th> <th>FECHA DE BAJA / CANCELACIÓN</th> <th>REGIMEN LABORAL ESPECIAL (R.L.E.)</th> </tr> </thead> <tbody> <tr> <td>20490408739</td> <td>CONSTRUCTORA E INMOBILIARIA B & A SOCIEDAD ANONIMA CERRADA - CONSTRUCTORA E INMOBILIARIA B & A S.A.C</td> <td>25/05/2011</td> <td>ACREDITADO COMO MICRO EMPRESA</td> <td>02/06/2011</td> <td>ACREDITADO</td> <td></td> <td></td> <td></td> </tr> </tbody> </table> <p style="text-align: center;">REGISTRO NACIONAL DE MICRO Y PEQUEÑA EMPRESA - REMYPE (Directiva N° 20-18(2008))</p> <table border="1" style="width: 100%; border-collapse: collapse; font-size: 0.8em;"> <thead> <tr> <th>N° DE RUC</th> <th>RAZÓN SOCIAL</th> <th>FECHA SOLICITUD</th> <th>ESTADISTADÍSTICA</th> <th>FECHA DE Acreditación</th> <th>SITUACIÓN ACTUAL</th> <th>DOCUMENTO DE SUSPENSIÓN</th> <th>FECHA DE BAJA / CANCELACIÓN</th> <th>REGIMEN LABORAL ESPECIAL (R.L.E.)</th> </tr> </thead> <tbody> <tr> <td>20378995102</td> <td>CONSTRUCCIONES CIVILES Y PORTUARIAS S.A</td> <td>18/10/2013</td> <td>ACREDITADO COMO MICRO EMPRESA</td> <td>24/10/2013</td> <td>ACREDITADO</td> <td></td> <td></td> <td></td> </tr> </tbody> </table>		N° DE RUC	RAZÓN SOCIAL	FECHA SOLICITUD	ESTADISTADÍSTICA	FECHA DE Acreditación	SITUACIÓN ACTUAL	DOCUMENTO DE SUSPENSIÓN	FECHA DE BAJA / CANCELACIÓN	REGIMEN LABORAL ESPECIAL (R.L.E.)	20490408739	CONSTRUCTORA E INMOBILIARIA B & A SOCIEDAD ANONIMA CERRADA - CONSTRUCTORA E INMOBILIARIA B & A S.A.C	25/05/2011	ACREDITADO COMO MICRO EMPRESA	02/06/2011	ACREDITADO				N° DE RUC	RAZÓN SOCIAL	FECHA SOLICITUD	ESTADISTADÍSTICA	FECHA DE Acreditación	SITUACIÓN ACTUAL	DOCUMENTO DE SUSPENSIÓN	FECHA DE BAJA / CANCELACIÓN	REGIMEN LABORAL ESPECIAL (R.L.E.)	20378995102	CONSTRUCCIONES CIVILES Y PORTUARIAS S.A	18/10/2013	ACREDITADO COMO MICRO EMPRESA	24/10/2013	ACREDITADO				CONFORME
N° DE RUC	RAZÓN SOCIAL	FECHA SOLICITUD	ESTADISTADÍSTICA	FECHA DE Acreditación	SITUACIÓN ACTUAL	DOCUMENTO DE SUSPENSIÓN	FECHA DE BAJA / CANCELACIÓN	REGIMEN LABORAL ESPECIAL (R.L.E.)																														
20490408739	CONSTRUCTORA E INMOBILIARIA B & A SOCIEDAD ANONIMA CERRADA - CONSTRUCTORA E INMOBILIARIA B & A S.A.C	25/05/2011	ACREDITADO COMO MICRO EMPRESA	02/06/2011	ACREDITADO																																	
N° DE RUC	RAZÓN SOCIAL	FECHA SOLICITUD	ESTADISTADÍSTICA	FECHA DE Acreditación	SITUACIÓN ACTUAL	DOCUMENTO DE SUSPENSIÓN	FECHA DE BAJA / CANCELACIÓN	REGIMEN LABORAL ESPECIAL (R.L.E.)																														
20378995102	CONSTRUCCIONES CIVILES Y PORTUARIAS S.A	18/10/2013	ACREDITADO COMO MICRO EMPRESA	24/10/2013	ACREDITADO																																	
c)	Los postores con domicilio en la provincia donde se ejecutará la obra, o en las provincias colindantes, sean o no pertenecientes al mismo departamento o región, pueden presentar la solicitud de bonificación por obras ejecutadas fuera de la provincia de Lima y Callao, según Anexo N° 8.	PRESENTA																																				
<p style="text-align: center;">REGISTRO NACIONAL DE PROVEEDORES CONSTANCIA DE INSCRIPCIÓN PARA SER PARTICIPANTE, POSTOR Y CONTRATISTA</p> <p>CONSTRUCTORA E INMOBILIARIA B & A SOCIEDAD ANONIMA CERRADA - CONSTRUCTORA E INMOBILIARIA B & A S.A.C Domiciliado en: AV.ARGENTINA MZA. A LOTE. 12 URB. GUADALUPE CUSCO - CUSCO - CUSCO (Según información declarada en la SUNAT)</p> <p style="text-align: center;">REGISTRO NACIONAL DE PROVEEDORES CONSTANCIA DE INSCRIPCIÓN PARA SER PARTICIPANTE, POSTOR Y CONTRATISTA</p> <p>CONSTRUCCIONES CIVILES Y PORTUARIAS S.A Domiciliado en: AV.AREQUIPA NRO. 2450 INT. 805 (806) LIMA - LIMA - LIMA (Según información declarada en la SUNAT)</p>		NO ES CONFORME																																				
RESULTADO		ADMITIDO																																				

CONSORIO SAN JOSE (CONSTRUCTORA E INMOBILIARIA B&A SAC – CONSTRUCCIONES CIVILES Y PORTUARIAS SA); es preciso mencionar que la bonificación (SOLICITUD DE BONIFICACIÓN DEL DIEZ POR CIENTO (10%) POR SERVICIOS PRESTADOS FUERA DE LA PROVINCIA DE LIMA Y CALLAO), corresponde a los postores con domicilio en la provincia donde se prestará el servicio, o en las provincias colindantes, sean o no pertenecientes al mismo departamento o región. Como se puede ver en el recuadro siguiente que las provincias como domicilio no colinda con la provincia donde se ejecutara la obra.



MUNICIPALIDAD PROVINCIAL DE CANAS - YANAoca
COMITÉ DE SELECCION
"Año de la unidad, la paz y el desarrollo"

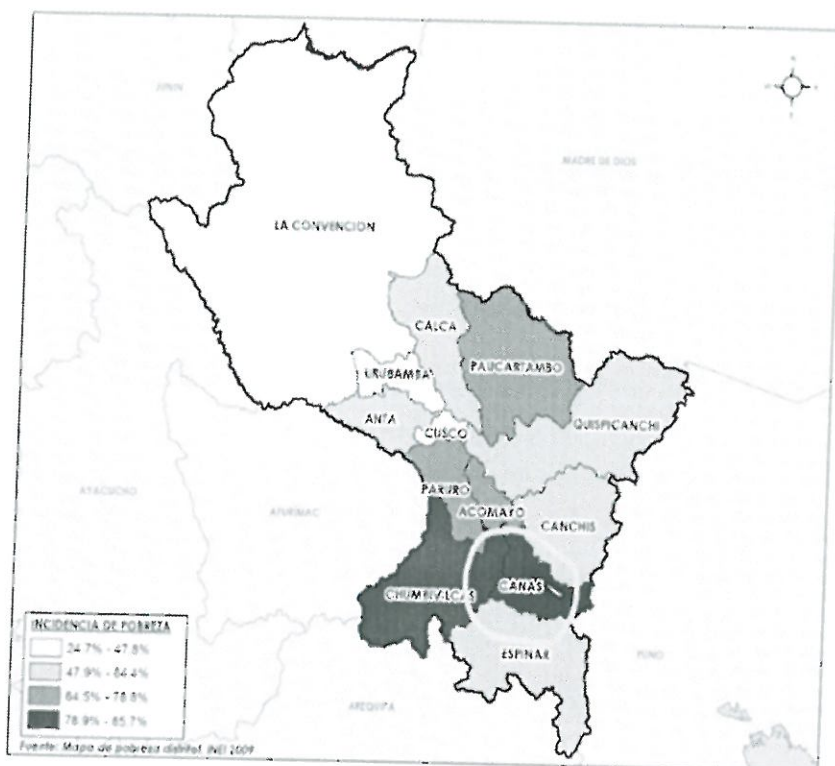

Como se puede apreciar y realizando la verificación en la plataforma de constancia del Registro Nacional de Proveedores (RNP), los dos consorciados tienen su dirección de domicilio que no colinda con la provincia de intervención del objeto de la ejecución de obra; en razón a ello el postor no obtendría la bonificación mencionada.

08 CONSORIO VIRGEN DE COPACABANA (CONSTRUCTION SOLUTION AYERMAN EMPRESA EIRL – CORPORACION CEIMCO SAC)		
DOCUMENTOS PARA LA ADMISIÓN DE LA OFERTA		
a)	Declaración jurada de datos del postor. (Anexo N° 1)	CONFORME
b)	Documento que acredite la representación de quien suscribe la oferta.	CONFORME
c)	Declaración jurada de acuerdo con el literal b) del artículo 52 del Reglamento (Anexo N° 2)	CONFORME
d)	Declaración jurada de cumplimiento del Expediente Técnico, según el numeral 3.1 del Capítulo III de la presente sección. (Anexo N° 3)	CONFORME
e)	Declaración jurada de plazo de ejecución de la obra. (Anexo N° 4)	CONFORME
f)	Promesa de consorcio con firmas legalizadas, de ser el caso, en la que se consigne los integrantes, el representante común, el domicilio común y las obligaciones a las que se compromete cada uno de los integrantes del consorcio, así como el porcentaje equivalente a dichas obligaciones. (Anexo N° 5)	No Presenta, de acuerdo a la directiva de consorcios



MUNICIPALIDAD PROVINCIAL DE CANAS - YANAoca
COMITÉ DE SELECCION
"Año de la unidad, la paz y el desarrollo"

08	CONSORIO VIRGEN DE COPACABANA (CONSTRUCTION SOLUTION AYERMAN EMPRESA EIRL – CORPORACION CEIMCO SAC)																																					
g)	<p>El precio de la oferta en SOLES. Adjuntar obligatoriamente el Anexo N° 6.</p> <p>Los precios unitarios, considerando las partidas según lo previsto en el último párrafo del literal b) del artículo 35 del Reglamento.</p> <p>El precio total de la oferta y los subtotales que lo componen son expresados con dos (2) decimales. Los precios unitarios pueden ser expresados con más de dos (2) decimales.</p>	NO PRESENTA, de acuerdo a las exigencias de los terminus de referencia																																				
DOCUMENTACIÓN DE PRESENTACIÓN FACULTATIVA																																						
a)	En el caso de microempresas y pequeñas empresas integradas por personas con discapacidad, o en el caso de consorcios conformados en su totalidad por estas empresas, deben presentar la constancia o certificado con el cual acredite su inscripción en el Registro de Empresas Promocionales para Personas con Discapacidad.	No presenta																																				
b)	Solicitud de bonificación del cinco por ciento (5%) por tener la condición de micro y pequeña empresa (Anexo N°11).	PRESENTA																																				
<p style="text-align: center;">REGISTRO NACIONAL DE MICRO Y PEQUEÑA EMPRESA - REMYPE (Decreto N° 20.10.2009)</p> <table border="1" style="width: 100%; border-collapse: collapse; text-align: center;"> <thead> <tr style="background-color: #cccccc;"> <th>N° DE REG.</th> <th>RAZÓN SOCIAL</th> <th>FECHA DE INSCRIPCIÓN</th> <th>ESTADOCATEGORÍA</th> <th>FECHA DE Acreditación</th> <th>SITUACIÓN ACTUAL</th> <th>DOCUMENTO DE VIGENCIA</th> <th>FECHA DE SALIDA FORMALIZACIÓN</th> <th>REGIMEN LABORAL ESPECIAL (RLE)</th> </tr> </thead> <tbody> <tr> <td>2060064802</td> <td>CONSTRUCTION SOLUTION AYERMAN EIRL</td> <td>25/07/2020</td> <td>ACREDITADO COMO MICRO EMPRESA</td> <td>05/08/2020</td> <td>ACREDITADO</td> <td></td> <td></td> <td></td> </tr> </tbody> </table> <p style="text-align: center;">REGISTRO NACIONAL DE MICRO Y PEQUEÑA EMPRESA - REMYPE (Decreto N° 20.10.2009)</p> <table border="1" style="width: 100%; border-collapse: collapse; text-align: center;"> <thead> <tr style="background-color: #cccccc;"> <th>N° DE REG.</th> <th>RAZÓN SOCIAL</th> <th>FECHA DE INSCRIPCIÓN</th> <th>ESTADOCATEGORÍA</th> <th>FECHA DE Acreditación</th> <th>SITUACIÓN ACTUAL</th> <th>DOCUMENTO DE VIGENCIA</th> <th>FECHA DE SALIDA FORMALIZACIÓN</th> <th>REGIMEN LABORAL ESPECIAL (RLE)</th> </tr> </thead> <tbody> <tr> <td>2060064802</td> <td>CORPORACION CERADO S.A.C.</td> <td>26/05/2013</td> <td>ACREDITADO COMO MICRO EMPRESA</td> <td>30/05/2013</td> <td>ACREDITADO</td> <td></td> <td></td> <td></td> </tr> </tbody> </table>		N° DE REG.	RAZÓN SOCIAL	FECHA DE INSCRIPCIÓN	ESTADOCATEGORÍA	FECHA DE Acreditación	SITUACIÓN ACTUAL	DOCUMENTO DE VIGENCIA	FECHA DE SALIDA FORMALIZACIÓN	REGIMEN LABORAL ESPECIAL (RLE)	2060064802	CONSTRUCTION SOLUTION AYERMAN EIRL	25/07/2020	ACREDITADO COMO MICRO EMPRESA	05/08/2020	ACREDITADO				N° DE REG.	RAZÓN SOCIAL	FECHA DE INSCRIPCIÓN	ESTADOCATEGORÍA	FECHA DE Acreditación	SITUACIÓN ACTUAL	DOCUMENTO DE VIGENCIA	FECHA DE SALIDA FORMALIZACIÓN	REGIMEN LABORAL ESPECIAL (RLE)	2060064802	CORPORACION CERADO S.A.C.	26/05/2013	ACREDITADO COMO MICRO EMPRESA	30/05/2013	ACREDITADO				CONFORME
N° DE REG.	RAZÓN SOCIAL	FECHA DE INSCRIPCIÓN	ESTADOCATEGORÍA	FECHA DE Acreditación	SITUACIÓN ACTUAL	DOCUMENTO DE VIGENCIA	FECHA DE SALIDA FORMALIZACIÓN	REGIMEN LABORAL ESPECIAL (RLE)																														
2060064802	CONSTRUCTION SOLUTION AYERMAN EIRL	25/07/2020	ACREDITADO COMO MICRO EMPRESA	05/08/2020	ACREDITADO																																	
N° DE REG.	RAZÓN SOCIAL	FECHA DE INSCRIPCIÓN	ESTADOCATEGORÍA	FECHA DE Acreditación	SITUACIÓN ACTUAL	DOCUMENTO DE VIGENCIA	FECHA DE SALIDA FORMALIZACIÓN	REGIMEN LABORAL ESPECIAL (RLE)																														
2060064802	CORPORACION CERADO S.A.C.	26/05/2013	ACREDITADO COMO MICRO EMPRESA	30/05/2013	ACREDITADO																																	
c)	Los postores con domicilio en la provincia donde se ejecutará la obra, o en las provincias colindantes, sean o no pertenecientes al mismo departamento o región, pueden presentar la solicitud de bonificación por obras ejecutadas fuera de la provincia de Lima y Callao, según Anexo N° 8.	PRESENTA																																				
<p style="text-align: center;">REGISTRO NACIONAL DE PROVEEDORES CONSTANCIA DE INSCRIPCIÓN PARA SER PARTICIPANTE, POSTOR Y CONTRATISTA</p> <p style="text-align: center;">CONSTRUCTION SOLUTION AYERMAN E.I.R.L.</p> <p style="text-align: center;">Domiciliado en: CAL. CALLE BOLOGNET LOTE. 643 OF. CALLE BOLOGNET (A MEDIA CUADRA DE PLAZA DE ARMAS YANAoca) CUSCO - CANAS - YANAoca (Según información declarada en la SUNAT)</p> <p style="text-align: center;">REGISTRO NACIONAL DE PROVEEDORES CONSTANCIA DE INSCRIPCIÓN PARA SER PARTICIPANTE, POSTOR Y CONTRATISTA</p> <p style="text-align: center;">CORPORACION CEIMCO S.A.C.</p> <p style="text-align: center;">Domiciliado en: ZIRÓN 2 DE SETIEMBRE S/N (A-ARTESANAL N° B LOTE 12 A 2 LDRAS POS) /CUSCO-CANCHIS-SICUANI (Según información declarada en la SUNAT)</p>		ES CONFORME																																				
RESULTADO		NO ADMITIDO																																				

CONSORIO VIRGEN DE COPACABANA (CONSTRUCTION SOLUTION AYERMAN EMPRESA EIRL – CORPORACION CEIMCO SAC) Les preciso mencionar que la bonificación (SOLICITUD DE



MUNICIPALIDAD PROVINCIAL DE CANAS - YANAOKA
COMITÉ DE SELECCION

"Año de la unidad, la paz y el desarrollo"

BONIFICACIÓN DEL DIEZ POR CIENTO (10%) POR SERVICIOS PRESTADOS FUERA DE LA PROVINCIA DE LIMA Y CALLAO), corresponde a los postores con domicilio en la provincia donde se prestará el servicio, o en las provincias colindantes, sean o no pertenecientes al mismo departamento o región.

Como se puede ver en el recuadro siguiente las provincias como domicilio si colinda con la provincia donde se ejecutará la obra.

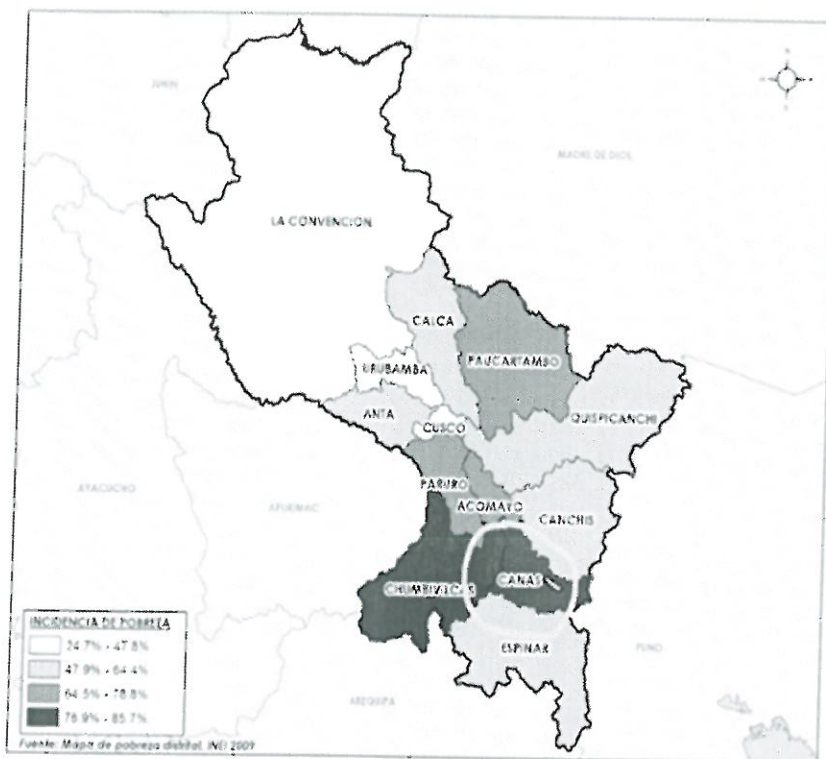

Como se puede apreciar y realizando la verificación en la plataforma de constancia del Registro Nacional de Proveedores (RNP), los dos consorciados tienen su dirección de domicilio que colindan con la provincia de intervención del objeto de la ejecución de obra; en razón a ello al consorcio le corresponde su bonificación mencionada.

- El postor no incluye la denominación del consorcio a constituir. Siendo una condición no subsanable.
- El proceso corresponde al sistema de contratación de **PRECIOS UNITARIOS**, sin embargo, el postor presenta el Anexo N°6 correspondiente a **SUMA ALZADA**, y a **PRECIOS UNITARIOS**, por lo cual no define su propuesta, y no determina el sistema de contratación al cual esta proponiendo su oferta, lo cual comité de selección NO Admite su propuesta por no definir el sistema de contratación.
- No es función del comité de selección interpretar el alcance de una oferta, esclarecer ambigüedades, precisar contradicciones o imprecisiones, correspondiéndole únicamente aplicar las bases integradas y evaluar las ofertas en el marco de lo que las bases disponen, limitándose a lo que las ofertas contienen, sin tener responsabilidad de inferir o interpretar alguna situación particular que resulte ilegible, contradictoria, ambigua y/o imprecisa".
- Por lo tanto, la oferta queda no admitida.



MUNICIPALIDAD PROVINCIAL DE CANAS - YANAOKA
COMITÉ DE SELECCION

"Año de la unidad, la paz y el desarrollo"

09 CONSORIO VIRGEN DEL CARMEN (P&J CONSTRATISTAS EIRL – MEGACONSTRUCCIONES SUR EIRL)		
DOCUMENTOS PARA LA ADMISIÓN DE LA OFERTA		
a)	Declaración jurada de datos del postor. (Anexo N° 1)	CONFORME
b)	Documento que acredite la representación de quien suscribe la oferta.	CONFORME
c)	Declaración jurada de acuerdo con el literal b) del artículo 52 del Reglamento (Anexo N° 2)	CONFORME
d)	Declaración jurada de cumplimiento del Expediente Técnico, según el numeral 3.1 del Capítulo III de la presente sección. (Anexo N° 3)	CONFORME
e)	Declaración jurada de plazo de ejecución de la obra. (Anexo N° 4)	CONFORME
f)	Promesa de consorcio con firmas legalizadas, de ser el caso, en la que se consigne los integrantes, el representante común, el domicilio común y las obligaciones a las que se compromete cada uno de los integrantes del consorcio, así como el porcentaje equivalente a dichas obligaciones. (Anexo N° 5)	NO CUMPLE, de acuerdo a la directiva de consorcios
g)	El precio de la oferta en SOLES. Adjuntar obligatoriamente el Anexo N° 6 . Los precios unitarios, considerando las partidas según lo previsto en el último párrafo del literal b) del artículo 35 del Reglamento. El precio total de la oferta y los subtotales que lo componen son expresados con dos (2) decimales. Los precios unitarios pueden ser expresados con más de dos (2) decimales.	NO CONFORME
DOCUMENTACIÓN DE PRESENTACIÓN FACULTATIVA		
a)	En el caso de microempresas y pequeñas empresas integradas por personas con discapacidad, o en el caso de consorcios conformados en su totalidad por estas empresas, deben presentar la constancia o certificado con el cual acredite su inscripción en el Registro de Empresas Promocionales para Personas con Discapacidad.	No presenta
b)	Solicitud de bonificación del cinco por ciento (5%) por tener la condición de micro y pequeña empresa (Anexo N°11).	PRESENTA



MUNICIPALIDAD PROVINCIAL DE CANAS - YANAoca
COMITÉ DE SELECCION
"Año de la unidad, la paz y el desarrollo"

09	CONSORIO VIRGEN DEL CARMEN (P&J CONSTRATISTAS EIRL – MEGACONSTRUCCIONES SUR EIRL)																																					
<p style="text-align: center;">REGISTRO NACIONAL DE MICRO Y PEQUEÑA EMPRESA - REMYPE <small>(Decreto N° 20102008)</small></p> <table border="1" style="width: 100%; border-collapse: collapse; text-align: center;"> <thead> <tr> <th>N° DE REG.</th> <th>RAZÓN SOCIAL</th> <th>FECHA SOLICITUD</th> <th>ESTADIFICACIÓN</th> <th>FECHA DE ACREDITACIÓN</th> <th>SITUACIÓN ACTUAL</th> <th>DOCUMENTO DE SUSPENSO</th> <th>FECHA DE BAJA / CANCELACIÓN</th> <th>REGIMEN LABORAL ESPECIAL (P.L.E.)</th> </tr> </thead> <tbody> <tr> <td>00490010028</td> <td>P & J CONSTRATISTAS E.I.R.L.</td> <td>20/06/2012</td> <td>ACREDITADO COMO MICRO EMPRESA</td> <td>28/06/2012</td> <td>ACREDITADO</td> <td></td> <td></td> <td></td> </tr> </tbody> </table> <p style="text-align: center;">REGISTRO NACIONAL DE MICRO Y PEQUEÑA EMPRESA - REMYPE <small>(Decreto N° 20102008)</small></p> <table border="1" style="width: 100%; border-collapse: collapse; text-align: center;"> <thead> <tr> <th>N° DE REG.</th> <th>RAZÓN SOCIAL</th> <th>FECHA SOLICITUD</th> <th>ESTADIFICACIÓN</th> <th>FECHA DE ACREDITACIÓN</th> <th>SITUACIÓN ACTUAL</th> <th>DOCUMENTO DE SUSPENSO</th> <th>FECHA DE BAJA / CANCELACIÓN</th> <th>REGIMEN LABORAL ESPECIAL (P.L.E.)</th> </tr> </thead> <tbody> <tr> <td>20601081769</td> <td>MEGACONSTRUCCIONES SUR E.I.R.L.</td> <td>22/03/2016</td> <td>ACREDITADO COMO MICRO EMPRESA</td> <td>24/03/2016</td> <td>ACREDITADO</td> <td></td> <td></td> <td></td> </tr> </tbody> </table>		N° DE REG.	RAZÓN SOCIAL	FECHA SOLICITUD	ESTADIFICACIÓN	FECHA DE ACREDITACIÓN	SITUACIÓN ACTUAL	DOCUMENTO DE SUSPENSO	FECHA DE BAJA / CANCELACIÓN	REGIMEN LABORAL ESPECIAL (P.L.E.)	00490010028	P & J CONSTRATISTAS E.I.R.L.	20/06/2012	ACREDITADO COMO MICRO EMPRESA	28/06/2012	ACREDITADO				N° DE REG.	RAZÓN SOCIAL	FECHA SOLICITUD	ESTADIFICACIÓN	FECHA DE ACREDITACIÓN	SITUACIÓN ACTUAL	DOCUMENTO DE SUSPENSO	FECHA DE BAJA / CANCELACIÓN	REGIMEN LABORAL ESPECIAL (P.L.E.)	20601081769	MEGACONSTRUCCIONES SUR E.I.R.L.	22/03/2016	ACREDITADO COMO MICRO EMPRESA	24/03/2016	ACREDITADO				CONFORME
N° DE REG.	RAZÓN SOCIAL	FECHA SOLICITUD	ESTADIFICACIÓN	FECHA DE ACREDITACIÓN	SITUACIÓN ACTUAL	DOCUMENTO DE SUSPENSO	FECHA DE BAJA / CANCELACIÓN	REGIMEN LABORAL ESPECIAL (P.L.E.)																														
00490010028	P & J CONSTRATISTAS E.I.R.L.	20/06/2012	ACREDITADO COMO MICRO EMPRESA	28/06/2012	ACREDITADO																																	
N° DE REG.	RAZÓN SOCIAL	FECHA SOLICITUD	ESTADIFICACIÓN	FECHA DE ACREDITACIÓN	SITUACIÓN ACTUAL	DOCUMENTO DE SUSPENSO	FECHA DE BAJA / CANCELACIÓN	REGIMEN LABORAL ESPECIAL (P.L.E.)																														
20601081769	MEGACONSTRUCCIONES SUR E.I.R.L.	22/03/2016	ACREDITADO COMO MICRO EMPRESA	24/03/2016	ACREDITADO																																	
c)	<p>Los postores con domicilio en la provincia donde se ejecutará la obra, o en las provincias colindantes, sean o no pertenecientes al mismo departamento o región, pueden presentar la solicitud de bonificación por obras ejecutadas fuera de la provincia de Lima y Callao, según Anexo N° 8.</p>	PRESENTA																																				
<p style="text-align: center;">REGISTRO NACIONAL DE PROVEEDORES CONSTANCIA DE INSCRIPCIÓN PARA SER PARTICIPANTE, POSTOR Y CONTRATISTA</p> <p style="text-align: center;">P & J CONSTRATISTAS E.I.R.L.</p> <p><small>Domiciliado en: CAL CORUCANCHA MZA. U LOTE. 1-21 URB. TITO (AL COSTADO COLLEJO SAGRADO CORAZON DE JE) CUSCO - CUSCO - WANCHAQ (Según información declarada en la SUNAT)</small></p> <p style="text-align: center;">REGISTRO NACIONAL DE PROVEEDORES CONSTANCIA DE INSCRIPCIÓN PARA SER PARTICIPANTE, POSTOR Y CONTRATISTA</p> <p style="text-align: center;">MEGACONSTRUCCIONES SUR E.I.R.L.</p> <p><small>Domiciliado en: APV. LAS LOMAS (ANTES CANCHA QARIGRANDE C4P NARANJA) /CUSCO-CUSCO-SAN SEBASTIAN (Según información declarada en la SUNAT)</small></p>		NO ES CONFORME																																				
RESULTADO		NO ADMITIDO																																				

CONSORIO VIRGEN DEL CARMEN (P&J CONSTRATISTAS EIRL – MEGACONSTRUCCIONES SUR EIRL); es preciso mencionar que la bonificación (SOLICITUD DE BONIFICACIÓN DEL DIEZ POR CIENTO (10%) POR SERVICIOS PRESTADOS FUERA DE LA PROVINCIA DE LIMA Y CALLAO), corresponde a los postores con domicilio en la provincia donde se prestará el servicio, o en las provincias colindantes, sean o no pertenecientes al mismo departamento o región.

Como se puede ver en el recuadro siguiente que las provincias como domicilio no colinda con la provincia donde se ejecutara la obra.



MUNICIPALIDAD PROVINCIAL DE CANAS - YANAoca
COMITÉ DE SELECCION
"Año de la unidad, la paz y el desarrollo"

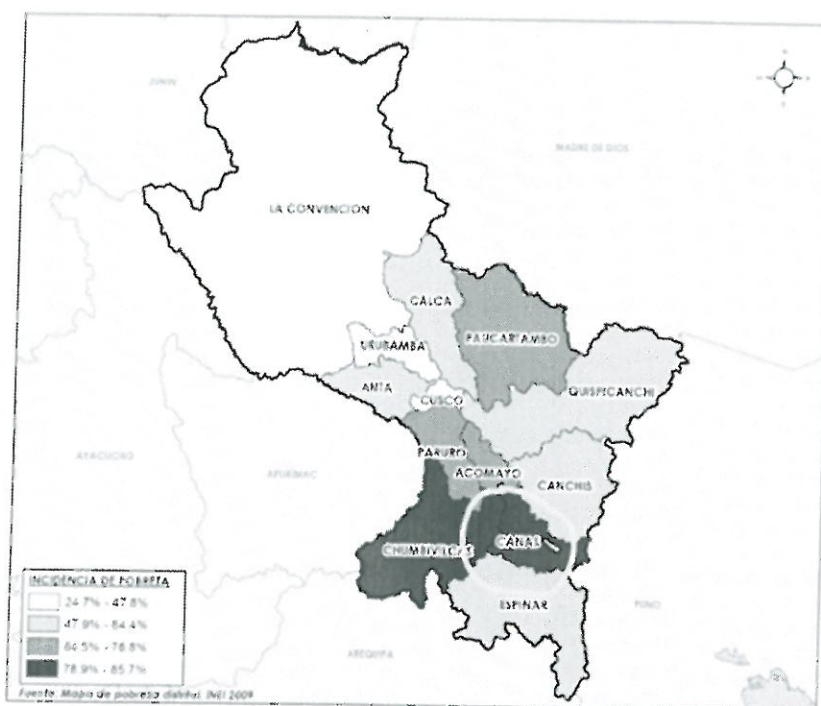

Como se puede apreciar y realizando la verificación en la plataforma de constancia del Registro Nacional de Proveedores (RNP), los dos consorciados tienen su dirección de domicilio que no colinda con la provincia de intervención del objeto de la ejecución de obra; en razón a ello el postor no obtendría la bonificación mencionada.

- La empresa Megaconstrucciones Sur EIRL, no asume la obligación de ejecución de obra, solo acreditación de experiencia de ejecución de obra. Siendo una obligación solidaria irrenunciable no se puede admitir la promesa de consorcio
- El proceso corresponde al sistema de contratación de **PRECIOS UNITARIOS**, sin embargo, el postor presenta el Anexo N°6 correspondiente a **SUMA ALZADA**, y a **PRECIOS UNITARIOS**, por lo cual no define su propuesta, y no determina el sistema de contratación al cual esta proponiendo su oferta, lo cual comité de selección NO Admite su propuesta por no definir el sistema de contratación.
- No es función del comité de selección interpretar el alcance de una oferta, esclarecer ambigüedades, precisar contradicciones o imprecisiones, correspondiéndole únicamente aplicar las bases integradas y evaluar las ofertas en el marco de lo que las bases disponen, limitándose a lo que las ofertas contienen, sin tener responsabilidad de inferir o interpretar alguna situación particular que resulte ilegible, contradictoria, ambigua y/o imprecisa".
- Por lo tanto, la oferta queda no admitida.

10 CONSORIO YANAoca (ARCEN CONTRATISTAS GENERALES SAC – CONSTRUCCIONES & CONSULTORIA LUGANO SRL)		
DOCUMENTOS PARA LA ADMISIÓN DE LA OFERTA		
a)	Declaración jurada de datos del postor. (Anexo N° 1)	CONFORME
b)	Documento que acredite la representación de quien suscribe la oferta.	CONFORME
c)	Declaración jurada de acuerdo con el literal b) del artículo 52 del Reglamento (Anexo N° 2)	CONFORME



MUNICIPALIDAD PROVINCIAL DE CANAS - YANAoca

COMITÉ DE SELECCION

"Año de la unidad, la paz y el desarrollo"

10	CONSORIO YANAoca (ARcen CONTRATISTAS GENERALES SAC – CONSTRUCCIONES & CONSULTORIA LUGANO SRL)																																					
d)	Declaración jurada de cumplimiento del Expediente Técnico, según el numeral 3.1 del Capítulo III de la presente sección. (Anexo N° 3)	CONFORME																																				
e)	Declaración jurada de plazo de ejecución de la obra. (Anexo N° 4)	CONFORME																																				
f)	Promesa de consorcio con firmas legalizadas, de ser el caso, en la que se consigne los integrantes, el representante común, el domicilio común y las obligaciones a las que se compromete cada uno de los integrantes del consorcio, así como el porcentaje equivalente a dichas obligaciones. (Anexo N° 5)	SI corresponde																																				
g)	El precio de la oferta en SOLES. Adjuntar obligatoriamente el Anexo N° 6 . Los precios unitarios, considerando las partidas según lo previsto en el último párrafo del literal b) del artículo 35 del Reglamento. El precio total de la oferta y los subtotales que lo componen son expresados con dos (2) decimales. Los precios unitarios pueden ser expresados con más de dos (2) decimales.	CONFORME																																				
DOCUMENTACIÓN DE PRESENTACIÓN FACULTATIVA																																						
a)	En el caso de microempresas y pequeñas empresas integradas por personas con discapacidad, o en el caso de consorcios conformados en su totalidad por estas empresas, deben presentar la constancia o certificado con el cual acredite su inscripción en el Registro de Empresas Promocionales para Personas con Discapacidad.	No presenta																																				
b)	Solicitud de bonificación del cinco por ciento (5%) por tener la condición de micro y pequeña empresa (Anexo N°11).	PRESENTA																																				
	<p align="center">REGISTRO NACIONAL DE MICRO Y PEQUEÑA EMPRESA - REMYPE (Desde el 2010/2008)</p> <table border="1"> <thead> <tr> <th>N° DE REG.</th> <th>RAZÓN SOCIAL</th> <th>FECHA SOLICITUD</th> <th>ESTADODOMENCIÓN</th> <th>FECHA DE Acreditación</th> <th>SITUACIÓN ACTUAL</th> <th>DOCUMENTO DE SUSTENTO</th> <th>FECHA DE BAJA / CANCELACIÓN</th> <th>REGIMEN LABORAL ESPECIAL (RLE)</th> </tr> </thead> <tbody> <tr> <td>20455430429</td> <td>ARcen CONTRATISTAS GENERALES S.A.C.</td> <td>07.06.2011</td> <td>ACREDITADO COMO MICRO EMPRESA</td> <td>09.06.2011</td> <td>ACREDITADO</td> <td></td> <td></td> <td></td> </tr> </tbody> </table> <p align="center">REGISTRO NACIONAL DE MICRO Y PEQUEÑA EMPRESA - REMYPE (Desde el 2010/2008)</p> <table border="1"> <thead> <tr> <th>N° DE REG.</th> <th>RAZÓN SOCIAL</th> <th>FECHA SOLICITUD</th> <th>ESTADODOMENCIÓN</th> <th>FECHA DE Acreditación</th> <th>SITUACIÓN ACTUAL</th> <th>DOCUMENTO DE SUSTENTO</th> <th>FECHA DE BAJA / CANCELACIÓN</th> <th>REGIMEN LABORAL ESPECIAL (RLE)</th> </tr> </thead> <tbody> <tr> <td>20605346775</td> <td>CONSTRUCCIONES & CONSULTORIA LUGANO S.R.L.</td> <td>30.10.2019</td> <td>ACREDITADO COMO MICRO EMPRESA</td> <td>06.11.2019</td> <td>ACREDITADO</td> <td></td> <td></td> <td></td> </tr> </tbody> </table>	N° DE REG.	RAZÓN SOCIAL	FECHA SOLICITUD	ESTADODOMENCIÓN	FECHA DE Acreditación	SITUACIÓN ACTUAL	DOCUMENTO DE SUSTENTO	FECHA DE BAJA / CANCELACIÓN	REGIMEN LABORAL ESPECIAL (RLE)	20455430429	ARcen CONTRATISTAS GENERALES S.A.C.	07.06.2011	ACREDITADO COMO MICRO EMPRESA	09.06.2011	ACREDITADO				N° DE REG.	RAZÓN SOCIAL	FECHA SOLICITUD	ESTADODOMENCIÓN	FECHA DE Acreditación	SITUACIÓN ACTUAL	DOCUMENTO DE SUSTENTO	FECHA DE BAJA / CANCELACIÓN	REGIMEN LABORAL ESPECIAL (RLE)	20605346775	CONSTRUCCIONES & CONSULTORIA LUGANO S.R.L.	30.10.2019	ACREDITADO COMO MICRO EMPRESA	06.11.2019	ACREDITADO				CONFORME
N° DE REG.	RAZÓN SOCIAL	FECHA SOLICITUD	ESTADODOMENCIÓN	FECHA DE Acreditación	SITUACIÓN ACTUAL	DOCUMENTO DE SUSTENTO	FECHA DE BAJA / CANCELACIÓN	REGIMEN LABORAL ESPECIAL (RLE)																														
20455430429	ARcen CONTRATISTAS GENERALES S.A.C.	07.06.2011	ACREDITADO COMO MICRO EMPRESA	09.06.2011	ACREDITADO																																	
N° DE REG.	RAZÓN SOCIAL	FECHA SOLICITUD	ESTADODOMENCIÓN	FECHA DE Acreditación	SITUACIÓN ACTUAL	DOCUMENTO DE SUSTENTO	FECHA DE BAJA / CANCELACIÓN	REGIMEN LABORAL ESPECIAL (RLE)																														
20605346775	CONSTRUCCIONES & CONSULTORIA LUGANO S.R.L.	30.10.2019	ACREDITADO COMO MICRO EMPRESA	06.11.2019	ACREDITADO																																	
c)	Los postores con domicilio en la provincia donde se ejecutará la obra, o en las provincias colindantes, sean o no pertenecientes al mismo departamento o región, pueden presentar la solicitud de bonificación por obras ejecutadas fuera de la provincia de Lima y Callao, según Anexo N° 8.	PRESENTA																																				



MUNICIPALIDAD PROVINCIAL DE CANAS - YANAoca
COMITÉ DE SELECCION

"Año de la unidad, la paz y el desarrollo"

10 CONSORIO YANAoca (ARCEN CONTRATISTAS GENERALES SAC – CONSTRUCCIONES & CONSULTORIA LUGANO SRL)	
REGISTRO NACIONAL DE PROVEEDORES CONSTANCIA DE INSCRIPCIÓN PARA SER PARTICIPANTE, POSTOR Y CONTRATISTA ARCEN CONTRATISTAS GENERALES S.A.C. <small>Domiciliado en: CALANDRINI RAZURI NRO. 303 URB. 13 DE ENERO AREQUIPA - AREQUIPA - JOSE LUIS BUSTAMANTE Y RIVERO (Según información declarada en la SUNAT)</small> REGISTRO NACIONAL DE PROVEEDORES CONSTANCIA DE INSCRIPCIÓN PARA SER PARTICIPANTE, POSTOR Y CONTRATISTA CONSTRUCCIONES & CONSULTORIA LUGANO S.R.L. <small>Domiciliado en: JR.DANIEL ALCIDES CARRION NRO. 539 (DETRAS DE COLEGIO LAS MERCEDES) MADRE DE DIOS - TAMBOPATA - TAMBOYATA (Según información declarada en la SUNAT)</small>	NO ES CONFORME
RESULTADO	ADMITIDO

CONSORIO YANAoca (ARCEN CONTRATISTAS GENERALES SAC – CONSTRUCCIONES & CONSULTORIA LUGANO SRL); es preciso mencionar que la bonificación (SOLICITUD DE BONIFICACIÓN DEL DIEZ POR CIENTO (10%) POR SERVICIOS PRESTADOS FUERA DE LA PROVINCIA DE LIMA Y CALLAO), corresponde a los postores con domicilio en la provincia donde se prestará el servicio, o en las provincias colindantes, sean o no pertenecientes al mismo departamento o región.

Como se puede ver en el recuadro siguiente que las provincias como domicilio no colinda con la provincia donde se ejecutara la obra.

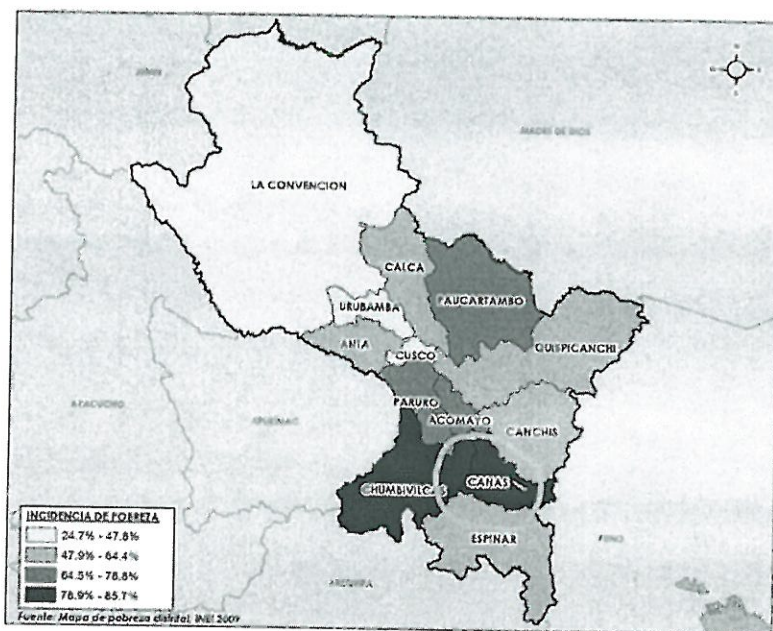

Como se puede apreciar y realizando la verificación en la plataforma de constancia del Registro Nacional de Proveedores (RNP), los dos consorciados tienen su dirección de domicilio que no colinda con la provincia de intervención del objeto de la ejecución de obra; en razón a ello el postor no obtendría la bonificación mencionada.

11 CONSTRUCTORA ALFA Y SERVICIOS GENERALES SCRL	
DOCUMENTOS PARA LA ADMISIÓN DE LA OFERTA	
a)	Declaración jurada de datos del postor. (Anexo N° 1)
	CONFORME



MUNICIPALIDAD PROVINCIAL DE CANAS - YANAoca

COMITÉ DE SELECCION

"Año de la unidad, la paz y el desarrollo"

11 CONSTRUCTORA ALFA Y SERVICIOS GENERALES SCRL																				
b)	Documento que acredite la representación de quien suscribe la oferta.	CONFORME																		
c)	Declaración jurada de acuerdo con el literal b) del artículo 52 del Reglamento (Anexo N° 2)	CONFORME																		
d)	Declaración jurada de cumplimiento del Expediente Técnico, según el numeral 3.1 del Capítulo III de la presente sección. (Anexo N° 3)	CONFORME																		
e)	Declaración jurada de plazo de ejecución de la obra. (Anexo N° 4)	CONFORME																		
f)	Promesa de consorcio con firmas legalizadas, de ser el caso, en la que se consigne los integrantes, el representante común, el domicilio común y las obligaciones a las que se compromete cada uno de los integrantes del consorcio, así como el porcentaje equivalente a dichas obligaciones. (Anexo N° 5)	SI corresponde																		
g)	El precio de la oferta en SOLES. Adjuntar obligatoriamente el Anexo N° 6 . Los precios unitarios, considerando las partidas según lo previsto en el último párrafo del literal b) del artículo 35 del Reglamento. El precio total de la oferta y los subtotales que lo componen son expresados con dos (2) decimales. Los precios unitarios pueden ser expresados con más de dos (2) decimales.	CONFORME																		
DOCUMENTACIÓN DE PRESENTACIÓN FACULTATIVA																				
a)	En el caso de microempresas y pequeñas empresas integradas por personas con discapacidad, o en el caso de consorcios conformados en su totalidad por estas empresas, deben presentar la constancia o certificado con el cual acredite su inscripción en el Registro de Empresas Promocionales para Personas con Discapacidad.	No presenta																		
b)	Solicitud de bonificación del cinco por ciento (5%) por tener la condición de micro y pequeña empresa (Anexo N°11).	PRESENTA																		
<p align="center">REGISTRO NACIONAL DE MICRO Y PEQUEÑA EMPRESA - REMYPE (Desde el 2010-2002)</p> <table><tr><th>N° DE REG.</th><th>RAZÓN SOCIAL</th><th>FECHA SOLICITUD</th><th>ESTADO/COMERCIÓN</th><th>FECHA DE ACREDITACIÓN</th><th>SITUACIÓN ACTUAL</th><th>DOCUMENTO DE SUSTENTO</th><th>FECHA DE BAJA / CANCELACIÓN</th><th>REGIMEN LABORAL ESPECIAL (RLE)</th></tr><tr><td>20278054773</td><td>CONSTRUCTORA ALFA Y SERVICIOS GENERALES SOCIEDAD COMERCIAL DE RESPONSABILIDAD LIMITADA</td><td>19/12/2013</td><td>ACREDITADO COMO MICRO EMPRESA</td><td>27/12/2013</td><td>ACREDITADO</td><td></td><td></td><td></td></tr></table>		N° DE REG.	RAZÓN SOCIAL	FECHA SOLICITUD	ESTADO/COMERCIÓN	FECHA DE ACREDITACIÓN	SITUACIÓN ACTUAL	DOCUMENTO DE SUSTENTO	FECHA DE BAJA / CANCELACIÓN	REGIMEN LABORAL ESPECIAL (RLE)	20278054773	CONSTRUCTORA ALFA Y SERVICIOS GENERALES SOCIEDAD COMERCIAL DE RESPONSABILIDAD LIMITADA	19/12/2013	ACREDITADO COMO MICRO EMPRESA	27/12/2013	ACREDITADO				CONFORME
N° DE REG.	RAZÓN SOCIAL	FECHA SOLICITUD	ESTADO/COMERCIÓN	FECHA DE ACREDITACIÓN	SITUACIÓN ACTUAL	DOCUMENTO DE SUSTENTO	FECHA DE BAJA / CANCELACIÓN	REGIMEN LABORAL ESPECIAL (RLE)												
20278054773	CONSTRUCTORA ALFA Y SERVICIOS GENERALES SOCIEDAD COMERCIAL DE RESPONSABILIDAD LIMITADA	19/12/2013	ACREDITADO COMO MICRO EMPRESA	27/12/2013	ACREDITADO															
c)	Los postores con domicilio en la provincia donde se ejecutará la obra, o en las provincias colindantes, sean o no pertenecientes al mismo departamento o región, pueden presentar la solicitud de bonificación por obras ejecutadas fuera de la provincia de Lima y Callao, según Anexo N° 8.	PRESENTA																		



MUNICIPALIDAD PROVINCIAL DE CANAS - YANAoca
COMITÉ DE SELECCION
"Año de la unidad, la paz y el desarrollo"

11	CONSTRUCTORA ALFA Y SERVICIOS GENERALES SCRL	
REGISTRO NACIONAL DE PROVEEDORES CONSTANCIA DE INSCRIPCIÓN PARA SER PARTICIPANTE, POSTOR Y CONTRATISTA CONSTRUCTORA ALFA Y SERVICIOS GENERALES SOCIEDAD COMERCIAL DE RESPONSABILIDAD LIMITADA Domiciliado en: AVENIDA LOS INCAS 923 (COSTADO DE LA CASA MUNICIPAL CUSCO) /CUSCO-CUSCO-WANCHAQ (Según información declarada en la SUNAT)		NO ES CONFORME
RESULTADO		ADMITIDO

CONSTRUCTORA ALFA Y SERVICIOS GENERALES SCRL; es preciso mencionar que la bonificación (SOLICITUD DE BONIFICACIÓN DEL DIEZ POR CIENTO (10%) POR SERVICIOS PRESTADOS FUERA DE LA PROVINCIA DE LIMA Y CALLAO), corresponde a los postores con domicilio en la provincia donde se prestará el servicio, o en las provincias colindantes, sean o no pertenecientes al mismo departamento o región.

Como se puede ver en el recuadro siguiente que la provincia como domicilio no colinda con la provincia donde se ejecutara la obra.

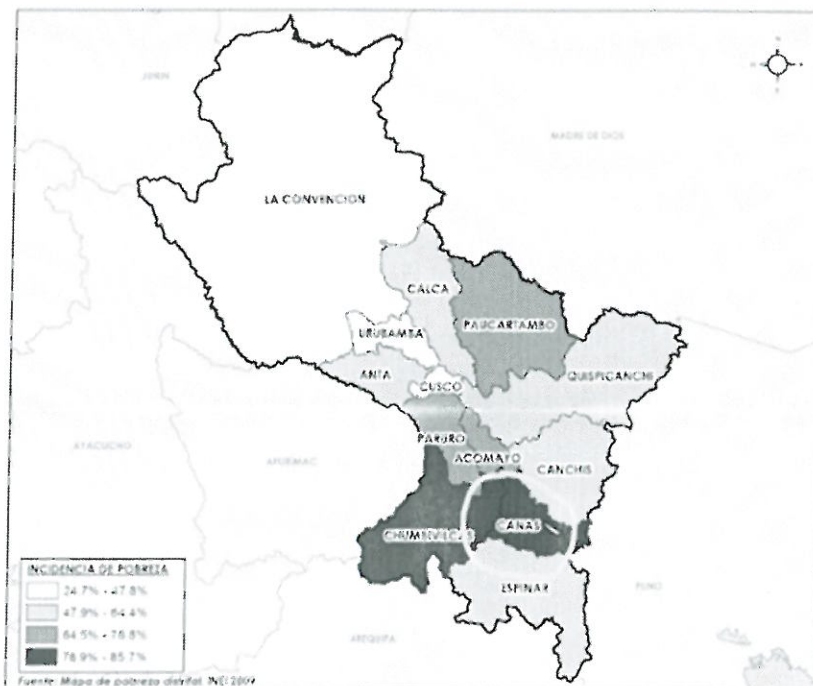

Como se puede apreciar y realizando la verificación en la plataforma de constancia del Registro Nacional de Proveedores (RNP), lo postor no colinda con la provincia de intervención del objeto de la ejecución de obra; en razón a ello el postor no obtendría la bonificación mencionada.

12	INDUSTRIA DE LA CONSTRUCCION & CONSULTORES PERU SAC	
DOCUMENTOS PARA LA ADMISIÓN DE LA OFERTA		
a)	Declaración jurada de datos del postor. (Anexo N° 1)	CONFORME
b)	Documento que acredite la representación de quien suscribe la oferta.	CONFORME
c)	Declaración jurada de acuerdo con el literal b) del artículo 52 del Reglamento (Anexo N° 2)	CONFORME



MUNICIPALIDAD PROVINCIAL DE CANAS - YANAOKA
COMITÉ DE SELECCION

"Año de la unidad, la paz y el desarrollo"

12 INDUSTRIA DE LA CONSTRUCCION & CONSULTORES PERU SAC																				
d)	Declaración jurada de cumplimiento del Expediente Técnico, según el numeral 3.1 del Capítulo III de la presente sección. (Anexo N° 3)	CONFORME																		
e)	Declaración jurada de plazo de ejecución de la obra. (Anexo N° 4)	No presenta de acuerdo a las bases integradas																		
f)	Promesa de consorcio con firmas legalizadas, de ser el caso, en la que se consigne los integrantes, el representante común, el domicilio común y las obligaciones a las que se compromete cada uno de los integrantes del consorcio, así como el porcentaje equivalente a dichas obligaciones. (Anexo N° 5)	SI corresponde																		
g)	El precio de la oferta en SOLES. Adjuntar obligatoriamente el Anexo N° 6 . Los precios unitarios, considerando las partidas según lo previsto en el último párrafo del literal b) del artículo 35 del Reglamento. El precio total de la oferta y los subtotales que lo componen son expresados con dos (2) decimales. Los precios unitarios pueden ser expresados con más de dos (2) decimales.	NO PRESENTA de acuerdo a los terminso de referencia																		
DOCUMENTACIÓN DE PRESENTACIÓN FACULTATIVA																				
a)	En el caso de microempresas y pequeñas empresas integradas por personas con discapacidad, o en el caso de consorcios conformados en su totalidad por estas empresas, deben presentar la constancia o certificado con el cual acredite su inscripción en el Registro de Empresas Promocionales para Personas con Discapacidad.	No presenta																		
b)	Solicitud de bonificación del cinco por ciento (5%) por tener la condición de micro y pequeña empresa (Anexo N°11).	PRESENTA																		
<div>REGISTRO NACIONAL DE MICRO Y PEQUEÑA EMPRESA - REMYPE (Desde el 2010-2008)</div> <table><thead><tr><th>N° DE REG.</th><th>RAZÓN SOCIAL</th><th>FECHA SOLICITUD</th><th>ESTADO/CONDICIÓN</th><th>FECHA DE ACREDITACIÓN</th><th>SITUACIÓN ACTUAL</th><th>DOCUMENTO DE SUSTENTO</th><th>FECHA DE BAJA / CANCELACIÓN</th><th>RECOMEN LABORAL ESPECIAL (P.E)</th></tr></thead><tbody><tr><td>20542681731</td><td>INDUSTRIA DE LA CONSTRUCCION & CONSULTORES PERU S.A.C.</td><td>14-07-2014</td><td>ACREDITADO COMO MICRO EMPRESA</td><td>19-07-2014</td><td>ACREDITADO</td><td></td><td></td><td></td></tr></tbody></table>		N° DE REG.	RAZÓN SOCIAL	FECHA SOLICITUD	ESTADO/CONDICIÓN	FECHA DE ACREDITACIÓN	SITUACIÓN ACTUAL	DOCUMENTO DE SUSTENTO	FECHA DE BAJA / CANCELACIÓN	RECOMEN LABORAL ESPECIAL (P.E)	20542681731	INDUSTRIA DE LA CONSTRUCCION & CONSULTORES PERU S.A.C.	14-07-2014	ACREDITADO COMO MICRO EMPRESA	19-07-2014	ACREDITADO				CONFORME
N° DE REG.	RAZÓN SOCIAL	FECHA SOLICITUD	ESTADO/CONDICIÓN	FECHA DE ACREDITACIÓN	SITUACIÓN ACTUAL	DOCUMENTO DE SUSTENTO	FECHA DE BAJA / CANCELACIÓN	RECOMEN LABORAL ESPECIAL (P.E)												
20542681731	INDUSTRIA DE LA CONSTRUCCION & CONSULTORES PERU S.A.C.	14-07-2014	ACREDITADO COMO MICRO EMPRESA	19-07-2014	ACREDITADO															
c)	Los postores con domicilio en la provincia donde se ejecutará la obra, o en las provincias colindantes, sean o no pertenecientes al mismo departamento o región, pueden presentar la solicitud de bonificación por obras ejecutadas fuera de la provincia de Lima y Callao, según Anexo N° 8.	PRESENTA																		



MUNICIPALIDAD PROVINCIAL DE CANAS - YANAOKA
COMITÉ DE SELECCION
"Año de la unidad, la paz y el desarrollo"

12	INDUSTRIA DE LA CONSTRUCCION & CONSULTORES PERU SAC	
	<p style="text-align: center;">REGISTRO NACIONAL DE PROVEEDORES</p> <p style="text-align: center;">CONSTANCIA DE INSCRIPCION PARA SER PARTICIPANTE, POSTOR Y CONTRATISTA</p> <p style="text-align: center;">INDUSTRIA DE LA CONSTRUCCION & CONSULTORES PERU S.A.C.</p> <p><small>Domiciliado en: JR. GRAU NRO. 355 OTR. CERCADO (A TRES CUADRIAS DE LA PLAZA DE ARMAS) PUNO - MELGAR - AYAVIRI (Segun informacion declarada en la SUNAT)</small></p>	NO ES CONFORME
	RESULTADO	NO ADMITIDO

INDUSTRIA DE LA CONSTRUCCION & CONSULTORES PERU SAC; es preciso mencionar que la bonificación (SOLICITUD DE BONIFICACIÓN DEL DIEZ POR CIENTO (10%) POR SERVICIOS PRESTADOS FUERA DE LA PROVINCIA DE LIMA Y CALLAO), corresponde a los postores con domicilio en la provincia donde se prestará el servicio, o en las provincias colindantes, sean o no pertenecientes al mismo departamento o región.

Como se puede ver en el recuadro siguiente que la provincia como domicilio no colinda con la provincia donde se ejecutara la obra.

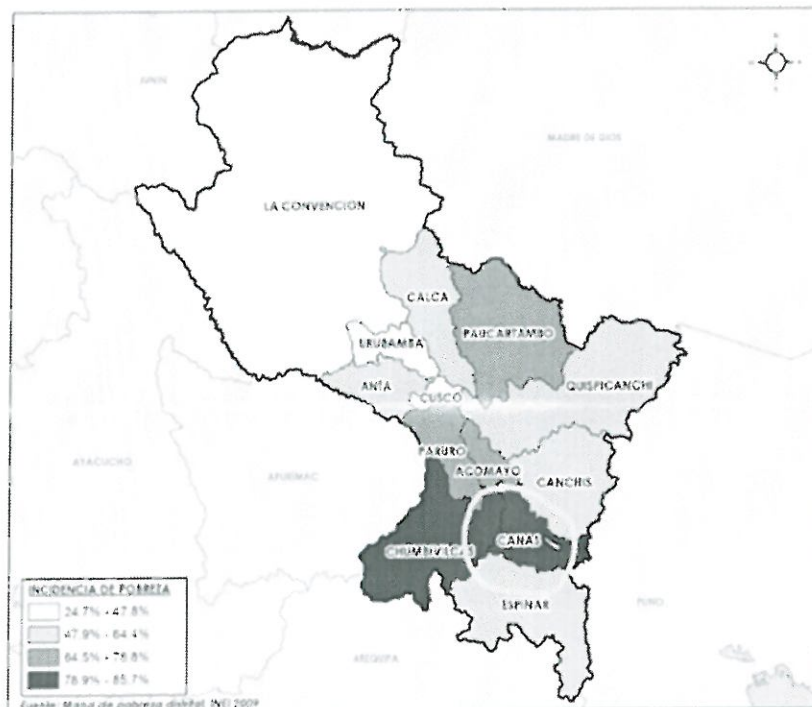

Como se puede apreciar y realizando la verificación en la plataforma de constancia del Registro Nacional de Proveedores (RNP), lo postor no colinda con la provincia de intervención del objeto de la ejecución de obra; en razón a ello el postor no obtendría la bonificación mencionada.

- En el procedimiento el postor Presenta Anexo N°4 – Declaración Jurada de Plazo de Ejecución de la obra, con el nombre del proyecto incompleto.
- El proceso corresponde al sistema de contratación de **PRECIOS UNITARIOS**, sin embargo, el postor presenta el Anexo N°6 correspondiente a **SUMA ALZADA**, y a **PRECIOS UNITARIOS**, por lo cual no define su propuesta, y no determina el sistema de contratación al cual esta proponiendo su oferta, lo cual comité de selección **NO** Admite su propuesta por no definir el sistema de contratación.



3



MUNICIPALIDAD PROVINCIAL DE CANAS - YANAoca

COMITÉ DE SELECCION

"Año de la unidad, la paz y el desarrollo"

- No es función del comité de selección interpretar el alcance de una oferta, esclarecer ambigüedades, precisar contradicciones o imprecisiones, correspondiéndole únicamente aplicar las bases integradas y evaluar las ofertas en el marco de lo que las bases disponen, limitándose a lo que las ofertas contienen, sin tener responsabilidad de inferir o interpretar alguna situación particular que resulte ilegible, contradictoria, ambigua y/o imprecisa".
- Por lo tanto, la oferta queda no admitida.

13 MAGNO CONTRATISTAS GENERALES SAC		
DOCUMENTOS PARA LA ADMISIÓN DE LA OFERTA		
a)	Declaración jurada de datos del postor. (Anexo N° 1)	CONFORME
b)	Documento que acredite la representación de quien suscribe la oferta.	CONFORME
c)	Declaración jurada de acuerdo con el literal b) del artículo 52 del Reglamento (Anexo N° 2)	CONFORME
d)	Declaración jurada de cumplimiento del Expediente Técnico, según el numeral 3.1 del Capítulo III de la presente sección. (Anexo N° 3)	CONFORME
e)	Declaración jurada de plazo de ejecución de la obra. (Anexo N° 4)	CONFORME
f)	Promesa de consorcio con firmas legalizadas, de ser el caso, en la que se consigne los integrantes, el representante común, el domicilio común y las obligaciones a las que se compromete cada uno de los integrantes del consorcio, así como el porcentaje equivalente a dichas obligaciones. (Anexo N° 5)	SI corresponde
g)	El precio de la oferta en SOLES. Adjuntar obligatoriamente el Anexo N° 6 . Los precios unitarios, considerando las partidas según lo previsto en el último párrafo del literal b) del artículo 35 del Reglamento. El precio total de la oferta y los subtotales que lo componen son expresados con dos (2) decimales. Los precios unitarios pueden ser expresados con más de dos (2) decimales.	NO PRESENTA de acuerdo a los terminos de referencia
DOCUMENTACIÓN DE PRESENTACIÓN FACULTATIVA		
a)	En el caso de microempresas y pequeñas empresas integradas por personas con discapacidad, o en el caso de consorcios conformados en su totalidad por estas empresas, deben presentar la constancia o certificado con el cual acredite su inscripción en el Registro de Empresas Promocionales para Personas con Discapacidad.	No presenta
b)	Solicitud de bonificación del cinco por ciento (5%) por tener la condición de micro y pequeña empresa (Anexo N°11).	PRESENTA



MUNICIPALIDAD PROVINCIAL DE CANAS - YANAoca
COMITÉ DE SELECCION
"Año de la unidad, la paz y el desarrollo"

13		MAGNO CONTRATISTAS GENERALES SAC	
		</	

MAGNO CONTRATISTAS GENERALES SAC; es preciso mencionar que la bonificación (SOLICITUD DE BONIFICACIÓN DEL DIEZ POR CIENTO (10%) POR SERVICIOS PRESTADOS FUERA DE LA PROVINCIA DE LIMA Y CALLAO), corresponde a los postores con domicilio en la provincia donde se prestará el servicio, o en las provincias colindantes, sean o no pertenecientes al mismo departamento o región.

Como se puede ver en el recuadro siguiente que la provincia como domicilio no colinda con la provincia donde se ejecutara la obra.

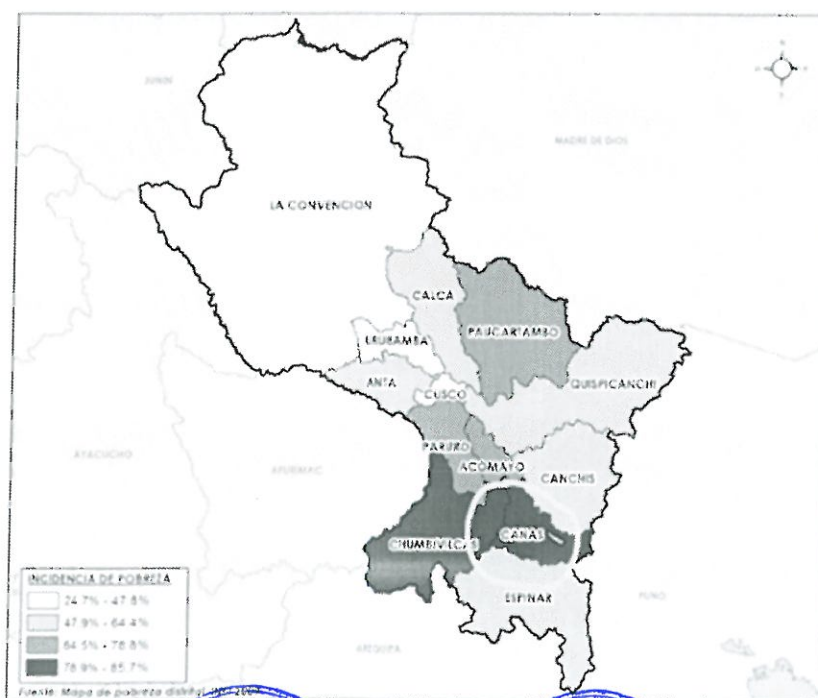

33



MUNICIPALIDAD PROVINCIAL DE CANAS - YANAoca
COMITÉ DE SELECCION

"Año de la unidad, la paz y el desarrollo"

Como se puede apreciar y realizando la verificación en la plataforma de constancia del Registro Nacional de Proveedores (RNP), lo postor no colinda con la provincia de intervención del objeto de la ejecución de obra; en razón a ello el postor no obtendría la bonificación mencionada.

- El proceso corresponde al sistema de contratación de **PRECIOS UNITARIOS**, sin embargo, el postor presenta el Anexo N°6 correspondiente a **SUMA ALZADA**, y a **PRECIOS UNITARIOS**, por lo cual no define su propuesta, y no determina el sistema de contratación al cual esta proponiendo su oferta, lo cual comité de selección NO Admite su propuesta por no definir el sistema de contratación.
- En el procedimiento de selección el postor en su oferta de precios unitarios, el calculo aritmético es incorrceto, quedando de bajo del limite inferior. visto que no estaría de acuerdo a los exigido Siendo el Anexo N°6 no subsanable
- No es función del comité de selección interpretar el alcance de una oferta, esclarecer ambigüedades, precisar contradicciones o imprecisiones, correspondiéndole únicamente aplicar las bases integradas y evaluar las ofertas en el marco de lo que las bases disponen, limitándose a lo que las ofertas contienen, sin tener responsabilidad de inferir o interpretar alguna situación particular que resulte ilegible, contradictoria, ambigua y/o imprecisa".
- Por lo tanto, la oferta queda no admitida.

N°	RESUMEN DE LA ADMISIÓN		
	POSTORES/PARTICIPANTE	RUC	RESULTADO
01	CONSORCIO AUSANGATE	20344483702	NO ADMITIDO
02	CONSORCIO SAN JOSE	20490408739	ADMITIDO
03	CONSORCIO YANAoca	20605346775	ADMITIDO
04	CONSORCIO VIRGEN DEL CARMEN	20490010026	NO ADMITIDO
05	CONSORCIO VIRGEN DE COPACABANA	20600964802	NO ADMITIDO
06	CONSORCIO DEL SUR	20490931521	NO ADMITIDO
07	AMC INGENIEROS S.R.LTDA.	20443107593	ADMITIDO
08	CONSORCIO RUMY	20601973406	NO ADMITIDO
09	CONSTRUCTORA ALFA Y SERVICIOS GENERALES SOCIEDAD COMERCIAL DE RESPONSABILIDAD LIMITADA	20278054773	ADMITIDO
10	MAGNO CONTRATISTAS GENERALES SOCIEDAD ANONIMA CERRADA	20527381569	NO ADMITIDO
11	INDUSTRIA DE LA CONSTRUCCION Y CONSULTORES PERU S.A.C.	20542681731	NO ADMITIDO
12	CONSORCIO KANA	20490190415	NO ADMITIDO
13	CONSORCIO CHORILLOS	20448696911	NO ADMITIDO

QUINTO-FACTORES DE EVALUACION: La evaluación de las ofertas se realiza conforme a lo establecido en el numeral 74.1 y el literal a) del numeral 74.2 del artículo 74 del Reglamento, se consigna el siguiente factor de evaluación, solicitado en el CAPITULO IV de las Bases.

De acuerdo con la revisión efectuada, las siguientes ofertas fueron admitidas por lo que se procederá con su evaluación; detalle de la evaluación de las ofertas en concordancia con los factores de evaluación establecidos en las bases del procedimiento de selección, La evaluación de las ofertas se detalla en el cuadro de Evaluación de Ofertas:

POSTOR	FACTOR: PRECIO		PUNTAJE TOTAL	Bonificación por tener la condición de MYPE 5%	SOLICITUD DE BONIFICACIÓN DEL (10%) POR SERVICIOS PRESTADOS FUERA DE LA PROVINCIA DE LIMA Y CALLAO	SUMA TOTAL	ORDEN DE PRELACION
	100 PUNTOS						
	(Oi)	(Pi)					



34



MUNICIPALIDAD PROVINCIAL DE CANAS - YANA OCA

COMITÉ DE SELECCION

"Año de la unidad, la paz y el desarrollo"

CONSORCIO SAN JOSE	S/ 513,640.82	100	100	5	00	105	E
CONSORCIO YANA OCA	S/ 513,640.82	100	100	5	00	105	E
AMC INGENIEROS S.R.LTDA.	S/ 559,295.22	91.83	91.83	4.60	00	96.43	-----
CONSTRUCTORA ALFA Y SERVICIOS GENERALES SOCIEDAD COMERCIAL DE RESPONSABILIDAD LIMITADA	S/ 513,640.82	100	100	4.77	00	105	E

Seguidamente se verifica que existe empate en el presente procedimiento de selección, lo cual el sistema de la plataforma de SEACE realizo el desempate según orden prelación;

REPORTE DEL DESEMPATE

SEACE Sistema Electrónico de Adquisición de Bienes y Servicios

Entidad Convocante : MUNICIPALIDAD PROVINCIAL DE CANAS - YANA OCA Objeto de la Contratación : Obra

Nomenclatura : A5-SM-20-2023-CS-MPC-Y-1 Nro. Convocatoria : 1

Descripción del Objeto : CONTRATACION PARA LA EJECUCION DE LA OBRA DE LA META 124; RENOVACION DE PUENTE EN EL CAMINO VECINAL RUTA N° CU1789 PUENTE

Datos del Item y sorteo

Numero Item	1	Fecha :	13/07/2023	Hora :	5:09 PM
Descripción Item	CONTRATACION PARA LA EJECUCION DE LA OBRA DE LA	Usuario que actualizó :	JAMES JOEL WONG ROCA		

Listado del Resultado del Desempate

Ordenamiento	Razon Social	Puntaje total con Bonificación	Si/No	Empresa integrada por el postor	Orden de Puntaje
20605340775	CONSORCIO YANA OCA	105.0	SI	NO	1
20378054773	CONSTRUCTORA ALFA Y SERVICIOS GENERALES SOCIEDAD COMERCIAL DE	105.0	SI	NO	2
20480408739	CONSORCIO SAN JOSE	105.0	SI	NO	3
20443107593	AMC INGENIEROS S R LTDA.	96.43	SI	SI	4

SEXTO - REQUISITOS DE CALIFICACION: La calificación de las ofertas se realiza conforme a lo establecido en los numerales 75.1 y 75.2 del artículo 75 del Reglamento, requisitos de calificación, de los postores que hayan sido declarados como **postores admitidos**. El mismo que es solicitada en el CAPÍTULO III REQUERIMIENTO numeral 3.2 requisitos de calificación de las bases (EXPERIENCIA DEL POSTOR EN LA ESPECIALIDAD), con el siguiente resultado:

REQUISITOS DE CALIFICACIÓN					RESULTADO
POSTOR	CAPACIDAD TÉCNICA Y PROFESIONAL	CALIFICACIONES DEL PERSONAL CLAVE	EXPERIENCIA DEL PERSONAL CLAVE	EXPERIENCIA DEL POSTOR EN LA ESPECIALIDAD	
	EQUIPAMIENTO ESTRATÉGICO	FORMACION ACADEMICA			
CONSORCIO SAN JOSE	SI	SI	SI	NO	DESCALIFICADO
CONSORCIO YANA OCA	SI	SI	SI	SI	CALIFICA
AMC INGENIEROS S.R.LTDA.	SI	SI	SI	NO	DESCALIFICADO
CONSTRUCTORA ALFA Y SERVICIOS GENERALES SOCIEDAD COMERCIAL DE RESPONSABILIDAD LIMITADA	SI	SI	SI	NO	DESCALIFICADO

EL POSTOR CONSORCIO SAN JOSE en merito a las bases integradas como regla final del presente procedimiento de selección donde precisa en el índice C (EXPERIENCIA DEL POSTOR EN LA ESPECIALIDAD) de los requisitos de calificación, por lo cual se verifica que No cumple en obras similares. Se sustenta la obra presentada con un presupuesto elaborado por el mismo postor en calidad de contratistas. La obra presentada cumple en nombre los componentes,



MUNICIPALIDAD PROVINCIAL DE CANAS - YANAoca

COMITÉ DE SELECCION

"Año de la unidad, la paz y el desarrollo"

nombre los componentes, pero el tipo de obra es distinto al requerido, dado que es un puente de estructura metálica. Se indica que la forma de acreditación es ilegible en ciertas páginas, lo cual impide su verificación.

- **AMC INGENIEROS S.R.LTDA. JOSE** en merito a las bases integradas como regla final del presente procedimiento de selección donde precisa en el índice C (EXPERIENCIA DEL POSTOR EN LA ESPECIALIDAD) de los requisitos de calificación, por lo cual se verifica que No cumple el requerimiento de obras similares. Se sustenta la obra presentada con un presupuesto elaborado por el mismo postor en calidad de contratistas. La obra presentada cumple en nombre los componentes, pero el tipo de obra es distinto al requerido, dado que es un puente de estructura metálica.
- **CONSTRUCTORA ALFA Y SERVICIOS GENERALES SOCIEDAD COMERCIAL DE RESPONSABILIDAD LIMITADA** en merito a las bases integradas como regla final del presente procedimiento de selección donde precisa en el índice C (EXPERIENCIA DEL POSTOR EN LA ESPECIALIDAD) de los requisitos de calificación, por lo cual se verifica que No cumple el requerimiento de obras similares. Los puentes modulares requieren procesos constructivos y características técnicas distintas al objeto de la convocatoria

SETIMO: OTORGAMIENTO DE LA BUENA PRO

Acto seguido en virtud al artículo 63, de la Ley de Contrataciones, donde se establece que "...El otorgamiento de la buena pro se publica y se entiende notificado a través del SEACE, el mismo día de su realización, bajo responsabilidad del comité de selección u órgano encargado de las contrataciones, debiendo incluir el acta de otorgamiento de la buena pro y cuadro comparativo, detallando los resultados de calificación y evaluación...", el comité en pleno, procede a **OTORGAR LA BUENA PRO** del procedimiento de **ADJUDICACION SIMPLIFICADA N° 20-2023-CS-MPC-C-1- PRIMERA CONVOCATORIA**, al postor **CONSORIO YANAoca** (ARCEN CONTRATISTAS GENERALES SAC – CONSTRUCCIONES & CONSULTORIA LUGANO SRL), por el monto de S/ **513,640.82 (QUINIENTOS TRECE MIL SEISCIENTOS CUARENTA CON 82/100 SOLES)**.

En cumplimiento con el **DECRETO LEGISLATIVO N°1553 – DECRETO LEGISLATIVO QUE ESTABLECE MEDIDAS EN MATERIA DE INVERSION PUBLICA Y DE CONTRATACION PUBLICA QUE COADYUVEN AL IMPULSO DE LA REACTIVACION ECONOMICA**, durante el año fiscal 2023. En mención del siguiente artículo:

Artículo 9. Fondo de garantía como medio alternativo para garantizar los contratos

9.1. Autorizar a las entidades para que, en el Año Fiscal 2023, en los documentos de los procedimientos de selección que se convoquen bajo los regímenes de contratación del Sistema Nacional de Abastecimiento, establezcan que el postor adjudicado tiene la facultad de optar, como medio alternativo a la obligación de presentar las garantías de fiel cumplimiento y de fiel cumplimiento por prestaciones accesorias, de corresponder, por la retención del monto total de la garantía correspondiente.

9.2. Dicha autorización se extiende a los procedimientos de selección iniciados previamente a la entrada en vigencia de la presente norma, siempre que se cumpla lo siguiente:

(i) Para aquellos que no cuenten con buena pro, la entidad puede otorgar esta facultad, comunicando su decisión en el acta de otorgamiento de la buena pro.

(ii) Para aquellos que cuenten con buena pro y previo a su consentimiento, la entidad puede otorgar esta facultad, comunicando su decisión al postor ganador de la buena pro a través del correo electrónico proporcionado durante el procedimiento de selección, como máximo hasta el día siguiente del consentimiento de la buena pro.



MUNICIPALIDAD PROVINCIAL DE CANAS - YANA OCA

COMITÉ DE SELECCION

"Año de la unidad, la paz y el desarrollo"

9.3. Lo dispuesto en los numerales precedentes es aplicable para los contratos de ejecución periódica de suministro de bienes, servicios, consultorías y de ejecución de obras, siempre que se cumplan las siguientes condiciones:

- (i) El plazo de la prestación sea igual o mayor a sesenta (60) días calendario; y,
- (ii) Se considere, según corresponda, al menos dos (02) pagos a favor del contratista o dos (02) valorizaciones periódicas en función del avance de obra.

9.4. La retención indicada en el numeral 9.1, se efectúa durante la primera mitad del número total de pagos a realizarse, de forma prorrateada en cada pago, con cargo a ser devuelto al finalizar el contrato.

Bajo esa premisa, La Entidad a través del Comité de Selección, aclara que cumpliéndose todos los supuestos anteriormente mencionados se dará cumplimiento al **DECRETO LEGISLATIVO N°1553 – DECRETO LEGISLATIVO QUE ESTABLECE MEDIDAS EN MATERIA DE INVERSION PUBLICA Y DE CONTRATACION PUBLICA QUE COADYUVEN AL IMPULSO DE LA REACTIVACION ECONOMICA**. Por lo cual, en estricto cumplimiento del Artículo 9, numeral 9.2 del Decreto Legislativo 1553, el postor **CONSORIO YANA OCA** (ARCEN CONTRATISTAS GENERALES SAC – CONSTRUCCIONES & CONSULTORIA LUGANO SRL) tiene la facultad de someterse a las medidas mencionadas en el mencionado Decreto Legislativo para el presente proceso de selección y por consiguiente optar por el **Fondo de garantía como medio alternativo para garantizar los contratos**.

Acto seguido se dispone para su publicación en el SEACE y la remisión de expediente de contratación del presente procedimiento, al órgano encargado de las contrataciones de la Entidad; una vez consentida la Buena Pro, para el cumplimiento de los Actos de la formalización.

Siendo las 16:50 horas del 13 de julio del presente año y no habiendo más asuntos que tratar se dio por concluido el acto celebrado, firmando en señal de conformidad unánime por los miembros del Comité especial.



Abel Carrasco de los
Rios
DNI: 24719311



Primer Miembro

Efraim Mamani Carbajal
DNI: 45686595



Segundo Miembro

EBER VILLEGAS (UNZA)
DNI: 41676050