

CUBIERTA METALICA AUTOSOPORTANTE  
S/C 30 KG/C/M2

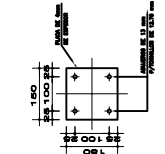

PLACA DE FIJACION

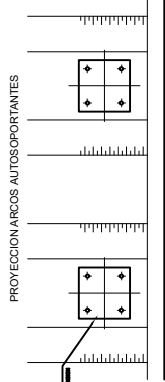

DETALLE FIJACION  
LA COBERTURA AUTOPORTANTE

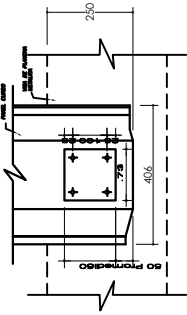

CONEXION DEL ARCO EN LA VIGA  
CANALETA DE PLANCHA METALICA

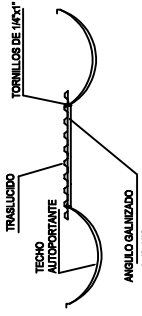

ANCLAJE DE TRASLUCIDOS

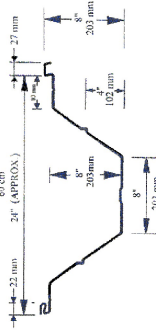

ENCABEADO

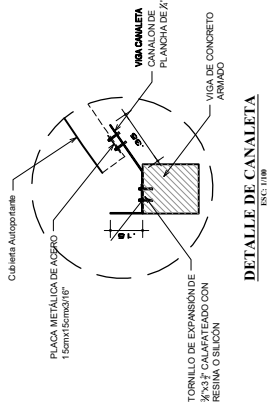

DETALLE DE CANALETA

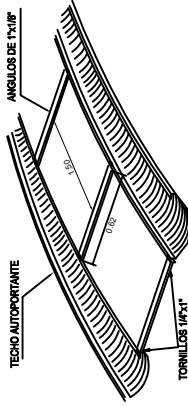

DETALLE DE COLOCACION DE TRASLUCIDOS

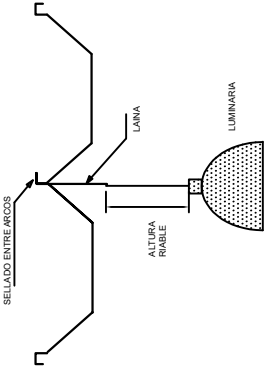

SISTEMA DE FIJACION DE LUMINARIAS

DETALLE DE COBERTURA

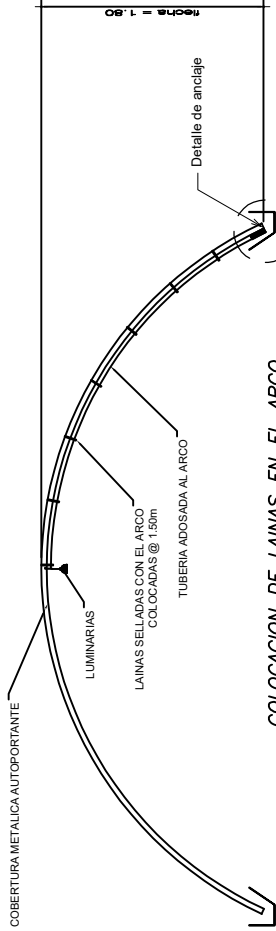

COLOCACION DE LAINAS EN EL ARCO  
Mayor a 0.6 y 0.8 milímetros colocarlas en el piso

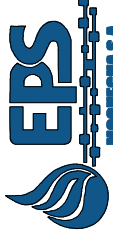

**EPS**  
ingeniería

**GERENCIA DE OPERACIONES**  
OFICINA DE INGENIERIA Y PROYECTOS

PROYECTO:  
CONSTRUCCION DE INFRAESTRUCTURA DE ALMACENAMIENTO EN ELLAS EPS MOQUEGUA C.P. CHEN CHEN DISTRITO DE MOQUEGUA, PROVINCIA MARISCAL NIETO, DEPARTAMENTO MOQUEGUA CUI 264458

PLANO:  
COBERTURA AUTOPORTANTE ESTRUCTURAL Y DETALLES

REGISTRANTE:  
ING. ALEXS SANDER MAMANI QUISPE

INSPECTOR:  
ING. MARIO P. RODRIGUEZ VELASQUEZ

ZONA:  
PLANTA TRATAM. CHEN CHEN

DISTRITO :  
MOQUEGUA

PROVINCIA:  
MARISCAL NIETO

REGION:  
MOQUEGUA

ESCALA:  
INDICADA

FECHA:  
FEB.- 2025

CODIGO:  
AR-04