



MUNICIPALIDAD DISTRITAL DE ITE
"Año del Bicentenario, de la consolidación de nuestra Independencia, y de
la conmemoración de las heroicas batallas de Junín y Ayacucho"

**ACTA DE EVALUACIÓN DE OFERTA Y OTORGAMIENTO DE BUENA PRO
LICITACIÓN PÚBLICA N° 001-2024-CS/MDI.**

En, la Municipalidad Distrital de Ite, el día trece de mayo del 2024, siendo las 13:20 horas en la Gerencia de Inversiones Desarrollo territorial e Infraestructura, el Comité de Selección, designado con Resolución Gerencia Municipal N° 103-2024-GM/MDI, lleva a cabo la apertura de ofertas, del procedimiento de selección ADQUISICIÓN DE GAVIONES TIPO CAJA Y GEOTEXTIL NO TEJIDO 200 G PARA EL PROYECTO. "CREACIÓN DEL SERVICIO DE PROTECCIÓN EN LA RIBERA DE LA QUEBRADA MOLLEGATO DEL SECTOR ALFARILLO, LATERAL J DE PAMPA BAJA, DEL DISTRITO DE ITE - PROVINCIA DE JORGE BASADRE - DEPARTAMENTO DE TACNA", de acuerdo al cronograma de actividades establecidas en las bases integra.

El acto se llevada a cabo en los siguientes términos

1. Se da a conocer que el procedimiento de selección ha sido convocado mediante publicación en el SE@CE.
2. Acto siguiendo, según reporte emitido por el SE@CE se tiene como registrado siguiente participante:

Nro.	Tipo proveedor	RUC/Código	Nombre o Razón Social	Fecha de registro en el procedimiento	Estado
1	Proveedor con RUC	10407483630	LOAYZA PALOMINO JANET ALICE	25/04/2024	Válido
2	Proveedor con RUC	20101391397	COMERCIAL INDUSTRIAL DELTA S A CIDELSA	27/03/2024	Válido
3	Proveedor con RUC	20449354738	CORPORACION EGAM SOCIEDAD ANONIMA CERRADA	16/04/2024	Válido
4	Proveedor con RUC	20449448716	DAKER S.A.C.	08/04/2024	Válido
5	Proveedor con RUC	20454029918	CCALLPA S.A.C.	22/03/2024	Válido
6	Proveedor con RUC	20520073214	REPRESENTACIONES INCOFER EMPRESA INDIVIDUAL DE RESPONSABILIDAD LIMITADA	16/04/2024	Válido
7	Proveedor con RUC	20537786231	NEOLUMEN S.R.L.	26/03/2024	Válido
8	Proveedor con RUC	20600306040	EG GLOBALNORTE E.I.R.L.	25/03/2024	Válido
9	Proveedor con RUC	20600616235	PROMAINGSA S.A.C.	23/03/2024	Válido
10	Proveedor con RUC	20601548021	INVERSIONES, MATERIALES Y SOLUCIONES SOCIEDAD ANONIMA CERRADA - IMASOL S.A.C.	08/04/2024	Válido
11	Proveedor con RUC	20601567335	FERCONSS CORPORATIVO S.A	25/03/2024	Válido
12	Proveedor con RUC	20601869846	SERVICIOS INGENIERIA GEOSINTETICOS E.I.R.L.	26/03/2024	Válido
13	Proveedor con RUC	20603017308	CORPORACION DE MONTAJES INDUSTRIALES E.I.R.L.	25/03/2024	Válido
14	Proveedor con RUC	20603269846	LIHAR PERU S.A.C.	22/03/2024	Válido
15	Proveedor con RUC	20604154546	RICARDO MAMANI CONSTRUCCIONES SOCIEDAD ANONIMA CERRADA - RIMANI CONSTRUCCIONES S.A.C.	03/04/2024	Válido
16	Proveedor con RUC	20605098283	SERVICIOS INNOVADORES CAXAMARCA S.A.C.	25/03/2024	Válido
17	Proveedor con RUC	20605921079	T & C SERGENCON S.A.C.	03/04/2024	Válido
18	Proveedor con RUC	20605927093	REDAMA INGENIEROS S.A.C.	03/04/2024	Válido
19	Proveedor con RUC	20606514647	TERRAHOME CONSTRUCCION Y PROYECTO E.I.R.L.	18/04/2024	Válido
20	Proveedor con RUC	20607947016	STRACON INGENIEROS S.A.C.	03/04/2024	Válido
21	Proveedor con RUC	20608819127	OBRACON PROYECTOS INMOBILIARIOS S.A.C.	03/04/2024	Válido
22	Proveedor con RUC	20608858050	COMERCIO INDUSTRIAL DEL SUR E.I.R.L.	27/03/2024	Válido
23	Proveedor con RUC	20609518520	INMOBILIARIA Y CONSULTORIA AMADO QM S.A.C.	02/04/2024	Válido
24	Proveedor con RUC	20611540800	MÉTRICA INGENIERÍA, MATERIALES Y CONSTRUCCIÓN SOCIEDAD ANÓNIMA CERRADA	22/03/2024	Válido



MUNICIPALIDAD DISTRITAL DE ITE
"Año del Bicentenario, de la consolidación de nuestra Independencia, y de la conmemoración de las heroicas batallas de Junín y Ayacucho"

3. PRESENTACIÓN DE OFERTAS

A través de la plataforma del SE@CE se presentaron, cinco (5) ofertas para los ÍTEMS II Y III, procediendo a su descarga de la siguiente manera.

Nro.	RUC/Código	Nombre o Razón Social	Fecha de registro	Hora de registro	Usuario de registro	Fecha de presentación	Hora de presentación	Estado de la propuesta	Estado	MotivoAcciones
1	20454029918	CCALLPA S.A.C.	26/04/2024	18:14:14	20454029918	26/04/2024	18:14:26	Enviado	Valido	
2	20600306040	EG GLOBALNORTE E.I.R.L.	26/04/2024	21:15:59	20600306040	26/04/2024	21:16:37	Enviado	Valido	
3	20605098283	SERVICIOS INNOVADORES CAXAMARCA S.A.C.	26/04/2024	21:58:08	20605098283	26/04/2024	22:02:00	Enviado	Valido	
4	20601869846	SERVICIOS INGENIERIA GEOSINTETICOS E.I.R.L.	26/04/2024	18:01:58	20601869846	26/04/2024	18:03:27	Enviado	Valido	
5	20537786231	NEOLUMEN S.R.L.	26/04/2024	17:31:48	20537786231	26/04/2024	17:32:12	Enviado	Valido	
6	20101391397	COMERCIAL INDUSTRIAL DELTA S A CIDELSA	26/04/2024	18:44:24	20101391397	26/04/2024	18:44:40	Enviado	Valido	
7	20449448716	DAKER S.A.C.	26/04/2024	21:24:06	20449448716	26/04/2024	21:24:17	Enviado	Valido	
8	20606514647	TERRAHOME CONSTRUCCION Y PROYECTO E.I.R.L.	26/04/2024	22:41:38	20606514647	26/04/2024	22:42:36	Enviado	Valido	

4. VERIFICACIÓN DEL CONTENIDO DE LA OFERTA – DOCUMENTACIÓN OBLIGATORIA

Se procede a revisar la oferta a fin de determinar su ADMISIBILIDAD.

No cumple especificaciones técnicas de TEM III GAVIÓN TIPO CAJA 1.00 m x 0. 50 m X 1.50 m

ESPECIFICACIONES TÉCNICAS			COMERCIAL INDUSTRIAL DELTA S.A	
DESCRIPCION	CARACTERISTICA	NORMA	CARACTERISTICA	NORMA
DIMENSION DE LA RED	10 X 12 cm (COCADA)	ASTM A 975-97	10 X 12	NTP 241.125.2021/NB710/EN 10223-3
MALLA	TRIPLE TORSION (COCADA DE FORMA HEXAGONAL)	-	DOBLE TORSIÓN	NTP 241.125.2021/NB710/EN 10223-3
Cantidad de alambre con relación al peso de gavión	8%	-	8%	NTP 241.125.2021/NB710/EN 10223-3
DIAMETRO DE ALAMABRE DE MALLA	2.7-3 mm (Galvanizado) 3.5 mm (Plastificado)	-	2.7 mm + PVC	NTP 241.125.2021/NB 710/EN 10223-3
DIAMETRO DE ALAMABRE DE BORDE	3.4-3.9 mm (Galvanizado) 4.1 mm (Plastificado)	-	3.4 mm + PVC	NTP 241.125.2021/NB 710/EN 10223-3
DIAMETRO DE ALAMABRE DE AMARRE Y ATIRANTAMIENTO	2.2 mm (Galvanizado) 3.5 mm (Plastificado)	-	2.20 mm +PVC (3.20 mm)	NTP 241.125.2021/NB710/EN 10223-3
ESTIRAMIENTO DEL ALAMBRE	> 12%	PARA ELLO SE DEBERA REALIZAR EL ENSAYO SOBRE UN ALAMBRE DE 30 cm DE LARGO	13%	NTP 241.125.2021/NB710/EN 10223-3
RESISTENCIA A LA TRACCION DEL ALAMBRE	40-50 kg/mm2	-	400-500 MPa (RESINTENCIA A TRACCION DEL ALAMBRE"	NB 709 / EN 10223 - 3
MODULO DE ELASTICIDAD DEL ALAMBRE	19180 kg/mm2	-	No indica	NTP 241.125.2021/NB 710/EN 10223-3
TOLERANCIA EN EL DIAMETRO DEL ALAMBRE GALVANIZADO	2.50%	NORMA ASTM A-841 GALV. CLASE 3	No indica	NTP 241.125.2021/NB710/EN 10223-3
LA PUREZA DEL ZINC	99.99%	ASTM.239	No indica	NTP 241.125.2021/NB710/EN 10223-3
MINIMO PESO DE REVESTIMIENTO	260 grm.- zinc/m2 (Ø alambre 2.40 mm) 260 grm.- zinc/m2 (Ø alambre 2.70 mm) 275 grm.- zinc/m2 (Ø alambre 3.40 mm)	-	260 g/m2	NB 709 / EN 10223-3

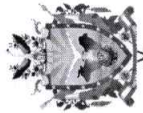

MUNICIPALIDAD DISTRITAL DE ITE
“Año del Bicentenario, de la consolidación de nuestra Independencia, y de la conmemoración de las heroicas batallas de Junín y Ayacucho”

ÍTEM III GAVIÓN TIPO CAJA 1.00 m x 0.50 m X 1.50 m

DOCUMENTACIÓN DE PRESENTACIÓN OBLIGATORIA		POSTORES				
		NEOLUMEN S.R.L.	SERVICIOS INGENIERIA GEOSINTETICOS E.I.R.L	CCALLPA S.A.C	COMERCIAL INDUSTRIAL DELTA S A	SERVICIOS INNOVADORES CAXAMARCA S.A.C.
		RUC N° 20537786231	RUC N° 20601869846	RUC N° 20454029918	RUC N° 20101391397	RUC N° 20605098283
a)	Declaración jurada de datos del postor. (Anexo Nº 1)	CUMPLE	CUMPLE	CUMPLE	CUMPLE	CUMPLE
b)	Documento que acredite la representación de quien suscribe la oferta.	CUMPLE	CUMPLE	CUMPLE	CUMPLE	CUMPLE
c)	Declaración jurada de acuerdo con el literal b) del artículo 52 del Reglamento. (Anexo Nº 2)	CUMPLE	CUMPLE	CUMPLE	CUMPLE	CUMPLE
d)	Declaración jurada de cumplimiento de las Especificaciones Técnicas contenidas en el numeral 3.1 del Capítulo III de la presente sección. (Anexo Nº 3)	CUMPLE	CUMPLE	CUMPLE	CUMPLE	CUMPLE
e)	Ficha técnica del bien ofertado emitidos por el fabricante del bien, donde se pueda verificar las características de los bienes – especificaciones técnicas, del procedimiento.	NO CUMPLE	NO CUMPLE	CUMPLE	NO CUMPLE	NO CUMPLE
f)	Declaración jurada de plazo de entrega. (Anexo Nº 4)	CUMPLE	CUMPLE	CUMPLE	CUMPLE	CUMPLE
g)	Promesa de consorcio con firmas legalizadas, de ser el caso, en la que se consigne los integrantes, el representante común, el domicilio común y las obligaciones a las que se compromete cada uno de los integrantes del consorcio así como el porcentaje equivalente a dichas obligaciones. (Anexo Nº 5)	NO CORRESPONDE	NO CORRESPONDE	NO CORRESPONDE	NO CORRESPONDE	NO CORRESPONDE
h)	El precio de la oferta en. Adjuntar obligatoriamente el Anexo Nº 6.	CUMPLE	CUMPLE	CUMPLE	CUMPLE	CUMPLE
	ESTADO	NO ADMITIDA	NO ADMITIDA	ADMIDA	NO ADMITIDA	NO ADMITIDA

De conformidad con el numeral 73.2 del artículo 73 del Reglamento y determina si las ofertas responden a las características y/o requisitos funcionales y condiciones de las Especificaciones Técnicas, detalladas en la sección específica de las bases. De no cumplir con lo requerido, la oferta se considera no admitida, de siguientes postores.

postores. NEOLUMEN S.R.L., SERVICIOS INGENIERIA GEOSINTETICOS E.I.R.L y SERVICIOS INNOVADORES CAXAMARCA S.A.C. se solicitó subsanación de ofertas mediante **CARTA N° 04-2024-CS/MDI de conformidad al numeral 60.1 del RCLE** durante el desarrollo de la admisión, evaluación y calificación, el órgano a cargo del procedimiento solicita, a cualquier postor que subsane alguna omisión o corrija algún error material o formal de los documentos presentados, siempre que no alteren el contenido esencial de la oferta. Sin embargo, no subsanaron por lo que no admiten.

Mediante RESOLUCIÓN DE ALCALDÍA N° 070-2024-A/MDI se retrotraer el procedimiento de selección a la etapa de admisión, evaluación y calificación de oferta, el postor adjudicado. **Comercial Industrial Delta S.A. (CIDELSA)**, no cumple con las características técnicas del ÍTEM III gavión tipo caja 1.00 m x 0.50 m x 1.50 m especificaciones técnicas, establecidas en las bases integradas. Mediante, CARTA N° 228-2024-OA-OGA/MDI al existir necesidad urgente se invitó al siguiente postor. CCALLPA S.A.C. según orden prelación, asimismo confirma atender y cumplir con las obligaciones, mediante CARTA N° 104-2024-CCALLPASAC.AREQUIPA.



5. FACTORES DE EVALUACIÓN

Comité de Selección, proceden a evaluar los factores de evaluación.

ÍTEM III GAVIÓN TIPO CAJA 1.00 m x 0. 50 m X 1.50 m

FACTORES DE EVALUACIÓN		POSTOR	
		CCALLPA S.A.C	
		MONTO	PTJ
A	PRECIO	438,170.00	100
	PUNTAJE TOTAL		100
	ORDEN PRELACIÓN		1

6. VERIFICACIÓN DE LOS REQUISITOS DE CALIFICACIÓN

Luego de culminada la evaluación, se procede a determinar si los postores evaluados, cumple con los requisitos de calificación detalladas en las bases integradas, de conformidad con el artículo 75° del Reglamento de la ley de contrataciones del estado.

ÍTEM III GAVIÓN TIPO CAJA 1.00 m x 0. 50 m X 1.50 m

REQUISITOS DE CALIFICACIÓN					POSTOR
					CCALLPA S.A.C
A.	EXPERIENCIA	DEL	POSTOR	EN	CUMPLE
	ESPECIALIDAD			LA	
	CONDICIÓN				CALIFICADA

7. RESULTADOS DE LA CALIFICACIÓN Y OTORGAMIENTO DE LA BUENA PRO

De acuerdo, a la calificación realizada el postor, cumple los requisitos de calificación en las bases integradas.

Se da por aprobados los resultados de la evaluación y calificación de la oferta, otorgando la buena pro según el siguiente detalle.

ÍTEM III GAVIÓN TIPO CAJA 1.00 m x 0. 50 m X 1.50 m

POSTOR : CCALLPA S.A.C
RUC N° : 20454029918
MONTO ADJUDICADO : S/ 438,170.00 (Cuatrocientos Treinta y Ocho Mil Ciento Setenta con 00/100 Soles).

Acto seguido se dio lectura del acta, la misma que fue aprobado por los presentes y no habiendo otro punto a tratar, el día 09 de agosto, siendo las 10:00 horas de 2024, se da por culminado el presente acto y en señal de conformidad lo firma por duplicado.

Ing. Luis Alberto Basurco Zeballos
Presidente de Comité de Selección - titular

Ing. Marianh Karey Colque Centeno
Primer Miembro - suplente

Ing. Paul Bartolomé Alarcón Callao
Segundo Miembro - titular