

193

452

445

**EXPEDIENTE TÉCNICO: "CONSTRUCCIÓN DE LA
COBERTURA DE INSTALACIONES DEPORTIVAS; EN EL(LA)
I.E.I. ANTONIO RAYMONDI DISTRITO DE SATIPO,
PROVINCIA DE SATIPO, DEPARTAMENTO JUNÍN"**

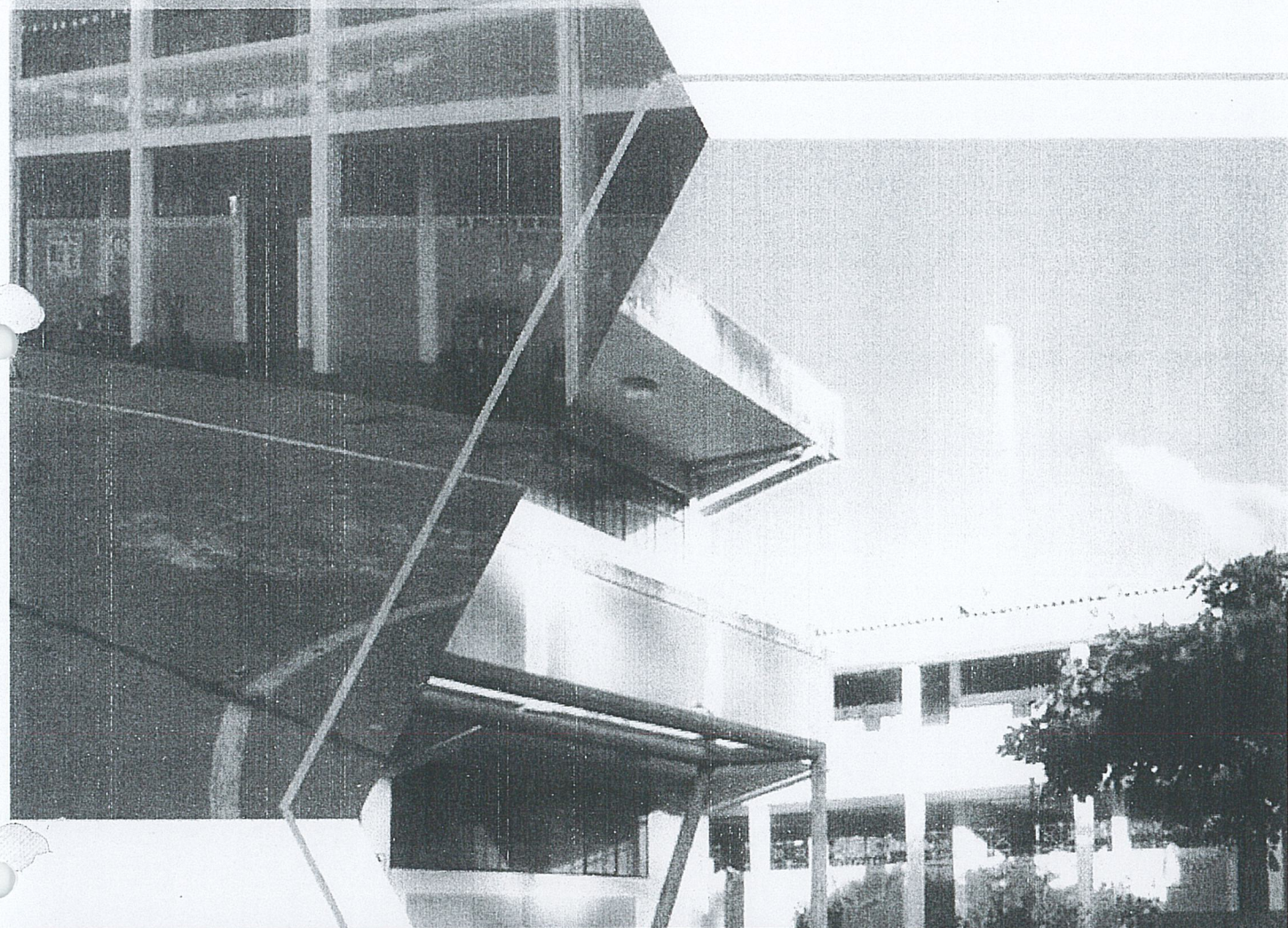

RESUMEN EJECUTIVO



TTE. CNEL.:

**CESAR AUGUSTO MEREAL
TELLO
ALCALDE**

**ORIELE KATHERINE
ESPEJO MARINO
Ingeniera Civil
CIP N° 286972**

RESUMEN EJECUTIVO

1. NOMBRE DEL PROYECTO:

**"CONSTRUCCION DE LA COBERTURA DE INSTALACIONES DEPORTIVAS; EN EL(LA)
I.E.I. ANTONIO RAYMONDI DISTRITO DE SATIPO, PROVINCIA DE SATIPO,
DEPARTAMENTO JUNIN"**

2. ANTECEDENTES DEL PROYECTO:

En la actualidad la I.E.I Antonio Raymondi, viene prestando servicios de educación básica; nivel inicial, primaria y secundaria.

La Municipalidad Provincial de Satipo como ente Funcional dentro de sus objetivos institucionales se propone "Lograr una educación de calidad garantizando la existencia de ambientes adecuados que respeten el medio ambiente e integren tecnologías alternativas y tradicionales".

El presente proyecto se encuentra dentro de los Planes Estratégicos Sectoriales, así como en el Plan Estratégico Institucional para el mismo periodo, con el propósito de brindar una mejor y moderna infraestructura física con su respectivo equipamiento.

Objetivo Estratégico General 1: Incrementar los niveles de calidad y equidad de los servicios del Sector Educación.

Objetivo Estratégico General 2: Promover el conocimiento, práctica de la cultura y los deportes.

Los lineamientos de política que involucran la gestión de todas las instituciones que conforman el Sector Educación 2011-2014 Son:

Primer Lineamiento: Lograr una educación con equidad y calidad relevante para la vida.

Segundo Lineamiento: Consolidar el Sector Educación en el ámbito nacional.

Esta institución educativa tiene que ser beneficiada con la dotación de una adecuada infraestructura, donde los estudiantes y docentes desarrollen sus actividades académicas y deportivas en condiciones adecuadas, sin estar expuestos al peligro que atenten contra la integridad física de los que utilizan esta infraestructura.



**ORIELE KATHERINE
ESPEJO MARIÑO**
Ingeniera Civil
CIP N° 286972

3. NORMAS APLICABLES

- ✗ Constitución Política del Perú.
- ✗ Decreto Ley N° 1017 Ley de Contrataciones del Estado.
- ✗ Decreto Supremo N° 184-2008-EF, Reglamento de la Ley de Contrataciones del Estado.
- ✗ Ley N° 29626 Ley del Presupuesto del Sector Público para el Año Fiscal 2011.
- ✗ Ley N° 27209 Ley de Gestión Presupuestaria del Estado.
- ✗ Decreto Supremo N° 011-2006-VIVIENDA, Reglamento Nacional de Edificaciones.

- ✗ Ley N° 27293, Ley que crea el Sistema Nacional de Inversión Pública.
- ✗ Decreto Supremo N° 102-2007-EF, Reglamento del Sistema Nacional de Inversión Pública.

- ✗ Resolución Directoral N° 02-2009-EF/68.01, Directiva General del Sistema Nacional de Inversión Pública.

- ✗ Normas Técnica para el Diseño de Locales Escolares de Primaria y Secundaria, de la Oficina de Infraestructura Educativa del Ministerio de Educación. Agosto 2006.

- ✗ Resolución Directoral N° 073-2010/VIVIENDA/VMCS-DNC, que aprueba la "Norma Técnica, Metrados para Obras de Edificación y Habilitaciones Urbanas"

- ✗ Plan de Desarrollo Urbano del Distrito de Satipo.

4. UBICACIÓN GEOGRAFICA DEL PROYECTO:

El Proyecto de Inversión Pública "CONSTRUCCION DE LA COBERTURA DE INSTALACIONES DEPORTIVAS; EN EL(LA) I.E.I. ANTONIO RAYMONDI DISTRITO DE SATIPO, PROVINCIA DE SATIPO, DEPARTAMENTO JUNIN" se encuentra ubicado en:

- | | | |
|------------------|---|-------------------|
| ▪ REGIÓN | : | Junín |
| ▪ PROVINCIA | : | Satipo |
| ▪ DISTRITO | : | Satipo |
| ▪ LOCALIDAD | : | C.P. Paratushiali |
| ▪ REGION NATURAL | : | Selva |



ORIELE KATHERINE
ESPEJO MARÍN
Ingeniera Civil
CIP N° 286972



GRAFICO N°01: MAPA DEL PERÚ



GRAFICO N°2: MAPA DE LA REGION JUNIN

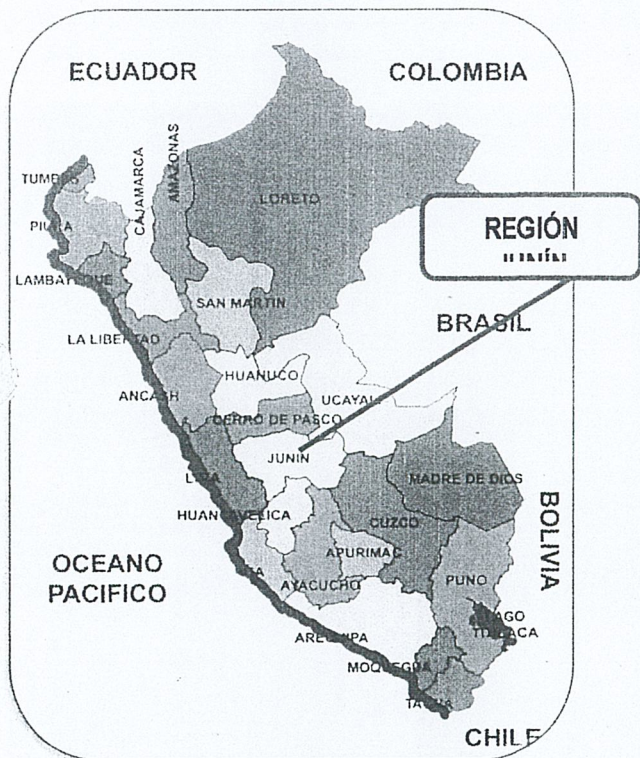

GRAFICO N°03: UBICACIÓN DEL DISTRITO DE SATIPO

[Signature]
ORIELE KATHERINE
ESPEJO MARIÑO
Ingeniera Civil
CIP N° 286972

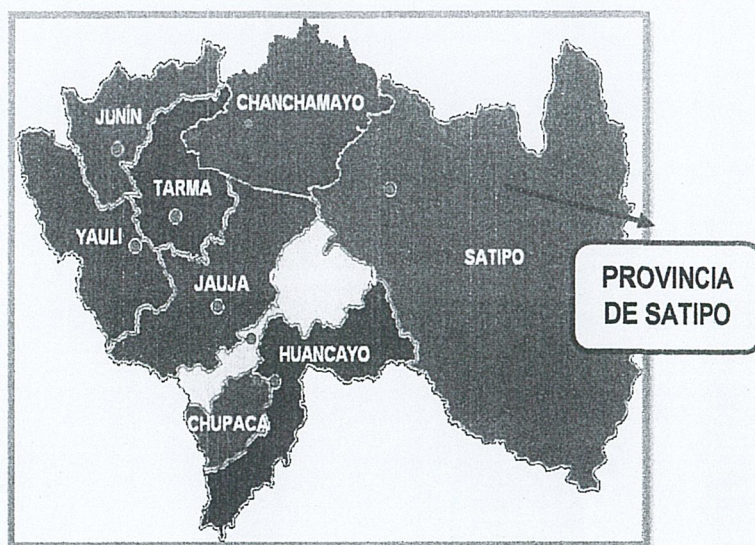

Fuente: Google Earth 2024.

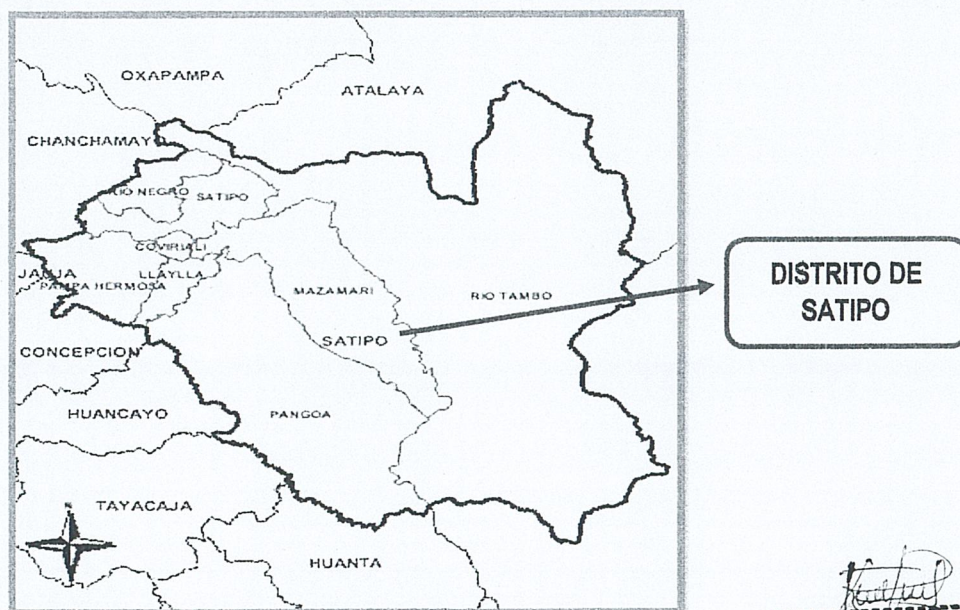
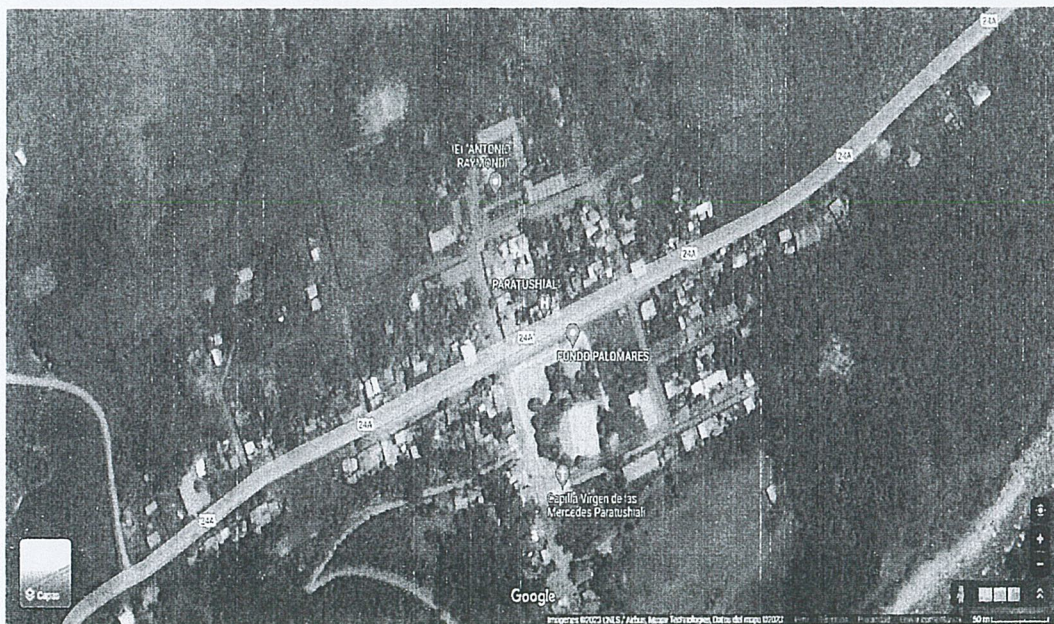
Ilustración 1: Ubicación de la losa de la I.E. ANTONIO RAYMONDI del C.P.
PARATUSHALI

5. CODIGO UNICO DE INVERSION (CUI):

CUI N°2560320 PROYECTO: "CONSTRUCCION DE LA COBERTURA DE
INSTALACIONES DEPORTIVAS; EN EL(LA) I.E.I. ANTONIO RAYMONDI DISTRITO
DE SATIPO, PROVINCIA DE SATIPO, DEPARTAMENTO JUNIN".

6. OBJETIVOS:

El presente proyecto tiene por finalidad y prioridad la construcción de una
cobertura metálica que cubra las áreas deportivas de la institución
educativa, que beneficiará a toda la comunidad educativa, cuidando el
bienestar y salud de los niños y jóvenes, evitando exponerlos a ocurrencias
naturales como lluvias y temperaturas elevadas.

OBJETIVO PRINCIPAL DEL PROYECTO:

- o Que la población escolar cuente con espacios con sombra que los
protejan de los rayos solares y/o precipitación de tal modo realizar
actividades deportivas y eventos curriculares programadas por la
institución en un área que brinde comodidad durante el desarrollo de
estas.



ORIELE KATHERINE
ESPEJO MARIÑO
Ingeniera Civil
CIP N° 286972

OBJETIVOS ESPECIFICOS DEL PROYECTO:

- Otorgar empleo temporal a la población del sector.
- Difundir el mensaje como símbolo de identificación de crecimiento, desarrollo de la ciudad, que exprese en su arquitectura, características particulares identificadas propias de la zona.
- Mostrar una obra acogedora, única en su género por los valores complejidad, aspectos que generaron su integración de volúmenes adyacentes y composición con el contexto urbano.
- Aportar en el desarrollo deportivo y cultural de la población estudiantil de la Institución Educativa Antonio Raymondi.

7. METAS DEL PROYECTO:

El presente proyecto comprende la construcción de lo siguiente:

○ **Obras exteriores:**

El proyecto consiste en la construcción de una cobertura metálica en un área de 979.87 m² (38.37 m X 25.54 m), Se considera la construcción de los siguientes elementos:

○ **Metas Físicas**

- Vigas metálicas
- Zapatas de concreto
- Columnas metálicas
- Correas metálicas
- Cobertura de calaminon galvanizada
- Canaleta pluvial en techo parabólico.
- Iluminación
- Mantenimiento de losa



ORIELE KATHERINE
ESPEJO MARIÑO
Ingeniera Civil
CIP N° 286972

8. JUSTIFICACIÓN DEL PROYECTO:

La I.E.I. Antonio Raymondi es la única Institución Educativa de Nivel Primario en la Localidad de Satipo, Distrito de Satipo, en la actualidad dicha Institución no cuenta con la cobertura del área deportiva (losa vóley y

fútbol), por lo que resulta importante la Ejecución del Proyecto: "CONSTRUCCION DE LA COBERTURA DE INSTALACIONES DEPORTIVAS; EN EL(LA) I.E.I. ANTONIO RAYMONDI DISTRITO DE SATIPO, PROVINCIA DE SATIPO, DEPARTAMENTO JUNIN", para poder cumplir con el objetivo que es lograr una adecuada prestación del Servicio Educativo de la Institución Educativa, que precisa de áreas deportivas con cobertura, ya que los alumnos se ven expuestos a las inclemencias del tiempo (precipitación y calor).

9. POBLACIÓN DE BENEFICIARIOS Y TIPO DE SERVICIO:

o Grupo Beneficiario:

La población que será beneficiada por la ejecución del proyecto serán los alumnos estudiantes de la I.E.I. Antonio Raymondi.

El proyecto beneficiara directamente a más de 1500 alumnos. Donde funciona el nivel inicial, primario y secundario. Existe la falta de la cobertura metálica que permita un área deportiva acondicionada para cualquier época del año, verano e invierno.

10. PRESUPUESTO GENERAL:

El valor referencial de la ejecución del proyecto Actualizado: "CONSTRUCCION DE LA COBERTURA DE INSTALACIONES DEPORTIVAS; EN EL(LA) I.E.I. ANTONIO RAYMONDI DISTRITO DE SATIPO, PROVINCIA DE SATIPO, DEPARTAMENTO JUNIN", asciende a la suma de **S/443,388.10 (CUATROCIENTOS CUARENTA Y TRES MIL TRECIENTOS OCHENTA Y OCHO CON 10/100 SOLES).**

La inversión del proyecto en general, es de la siguiente forma:

COSTO DIRECTO	304,203.19
GASTOS GENERALES 8%	24,336.26
UTILIDADES 7%	21,294.22
=====	
SUB TOTAL	349,833.67
IGV 18%	62,970.06
=====	
COSTO EJECUCION	412,803.73
SUPERVISION 4.986479%	20,584.37
EXPEDIENTE TECNICO	10,000.00
COSTO TOTAL	443,388.10

ORIELE KATHERINE
ESPEJO MARINO
Ingeniera Civil
CIP N° 286972

11. FUNCION PROGRAMATICA:

11.1 Función

21 CULTURA Y DEPORTE

11.2 División Funcional

46 DEPORTES

11.3 Grupo Funcional

102 RAESTRUCTURA DEPORTIVA Y RECREATIVA

11.4 Responsable funcional

EDUCACION

12. MODALIDAD DE EJECUCIÓN:

La Modalidad de Ejecución adoptada será por administración indirecta,
POR CONTRATA.

13. SISTEMA DE CONTRATACIÓN:

El sistema de contratación es a suma alzada.

14. PLAZO DE EJECUCIÓN:

El plazo de ejecución del Expediente Técnico "CONSTRUCCION DE LA COBERTURA DE INSTALACIONES DEPORTIVAS; EN EL(LA) I.E.I. ANTONIO RAYMONDI DISTRITO DE SATIPO, PROVINCIA DE SATIPO, DEPARTAMENTO JUNIN", demandará un plazo de ejecución de **60 días calendarios**.



ORIELE KATHERINE
ESPEJO MARIÑO
Ingeniera Civil
CIP N° 286972