

MAPA DEL PERU

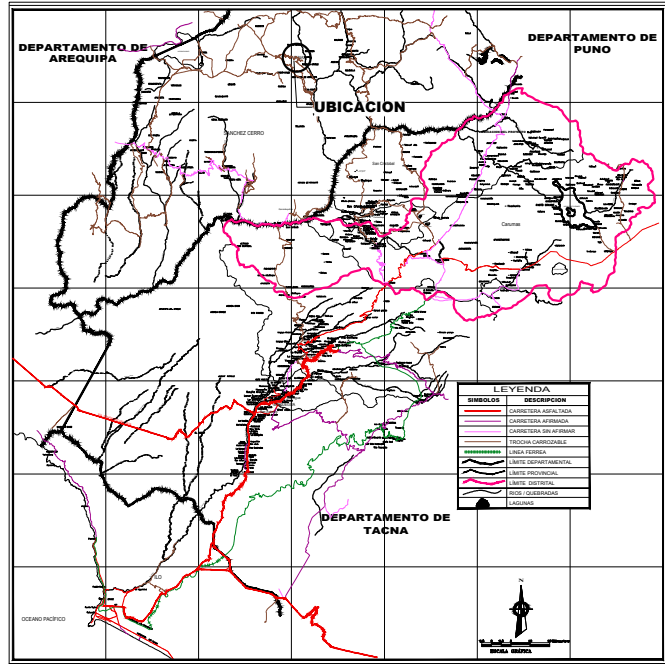

MAPA DE LA REGION DE MOQUEGUA

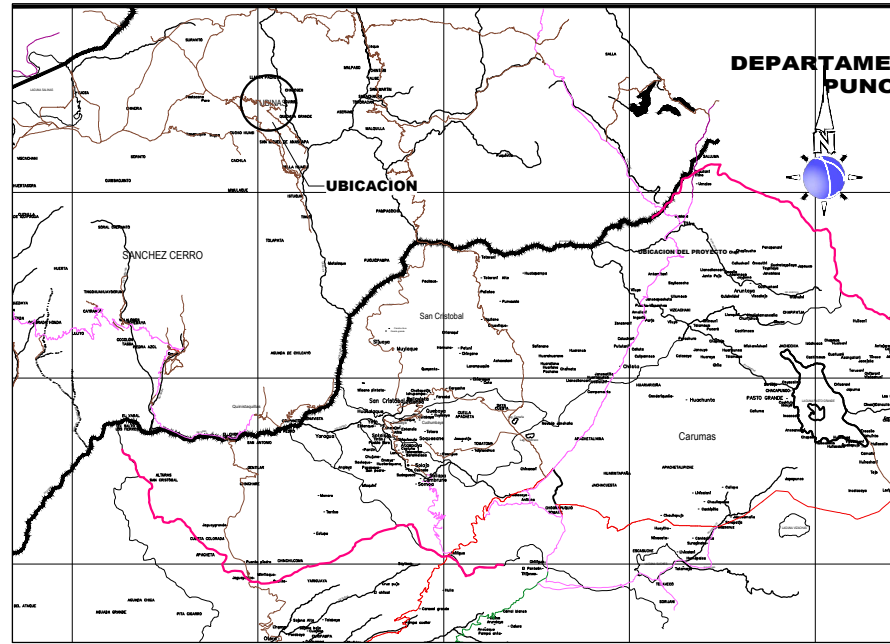

MAPA DISTRITAL DE UBINAS

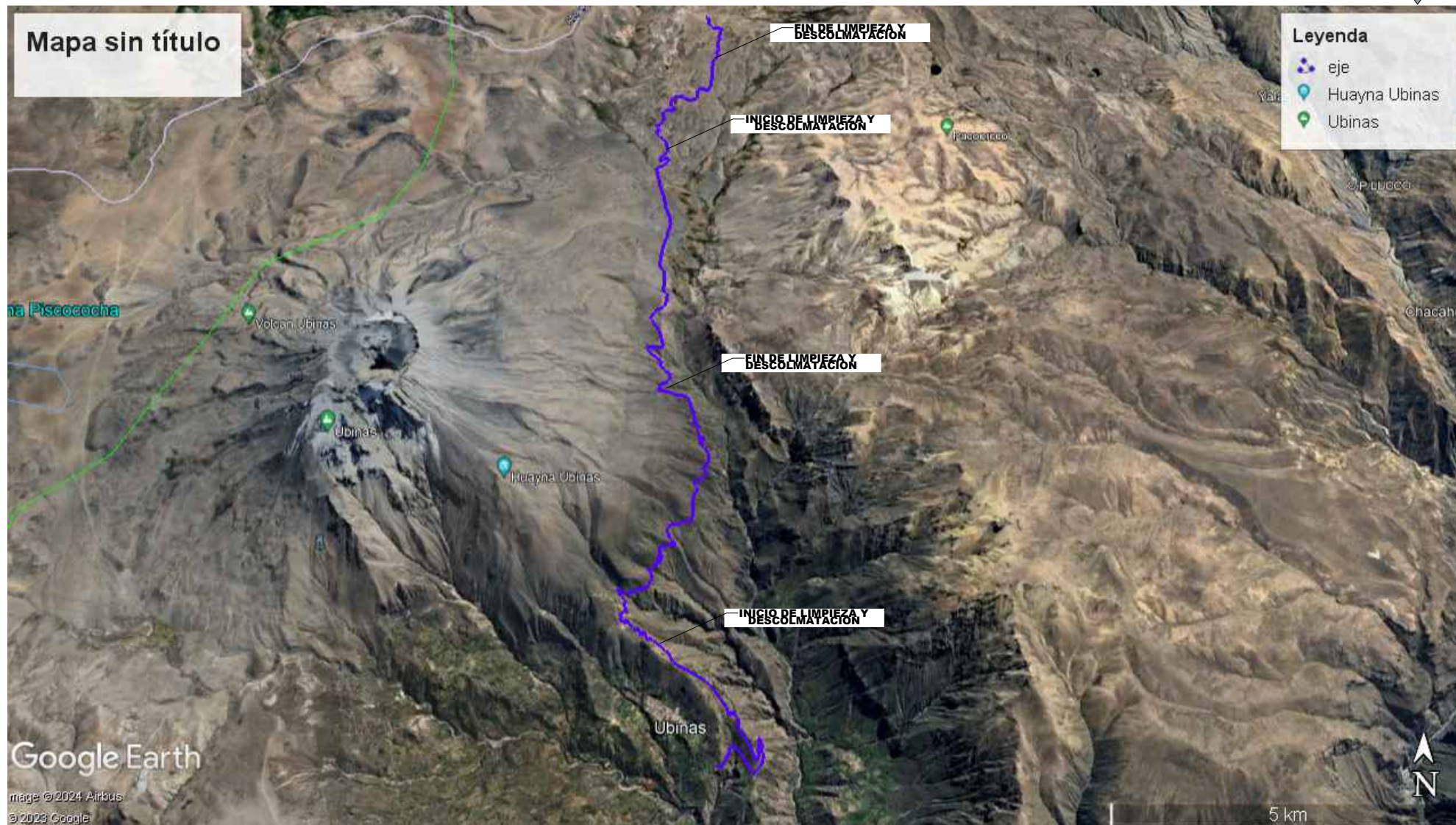

Google Earth

Image © 2024 Airbus
© 2024 Google

IMAGEN
S/E

 GRM GOBIERNO REGIONAL MOQUEGUA		"LIMPIEZA Y DESCOLMATACIÓN DE VIA (DESDE UBINAS HASTA ANTAPI) POR IMPACTOS DE DAÑOS A CONSECUENCIA DE INTENSAS PRECIPITACIONES PLUVIALES EN EL DISTRITO DE UBINAS, PROVINCIA GENERAL SANCHEZ CERRO, DEPARTAMENTO DE MOQUEGUA".	
Plano:	PLANO DE UBICACION Y LOCALIZACION		
Gerente RINGUA:	ING. JUAN ALBERTO PAREDES URVIOLO		
Ubicación:	Distrito:	AutoCAD:	Lámina:
	UBINAS		U-01
Provincia:	G. SANCHEZ CERRO	Escala:	INDICADA
Región:	MOQUEGUA	Fecha:	ABRIL 2024
			1 de 1

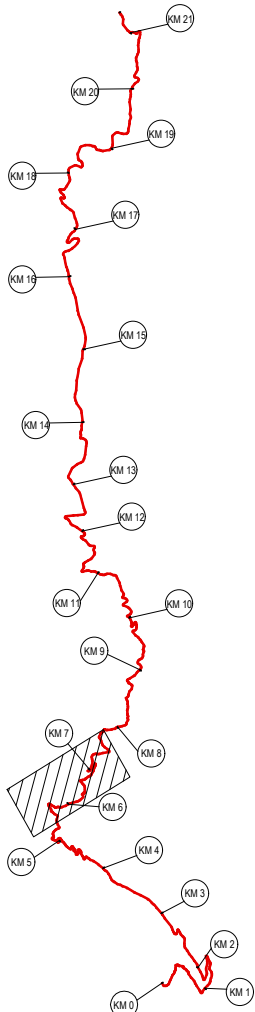
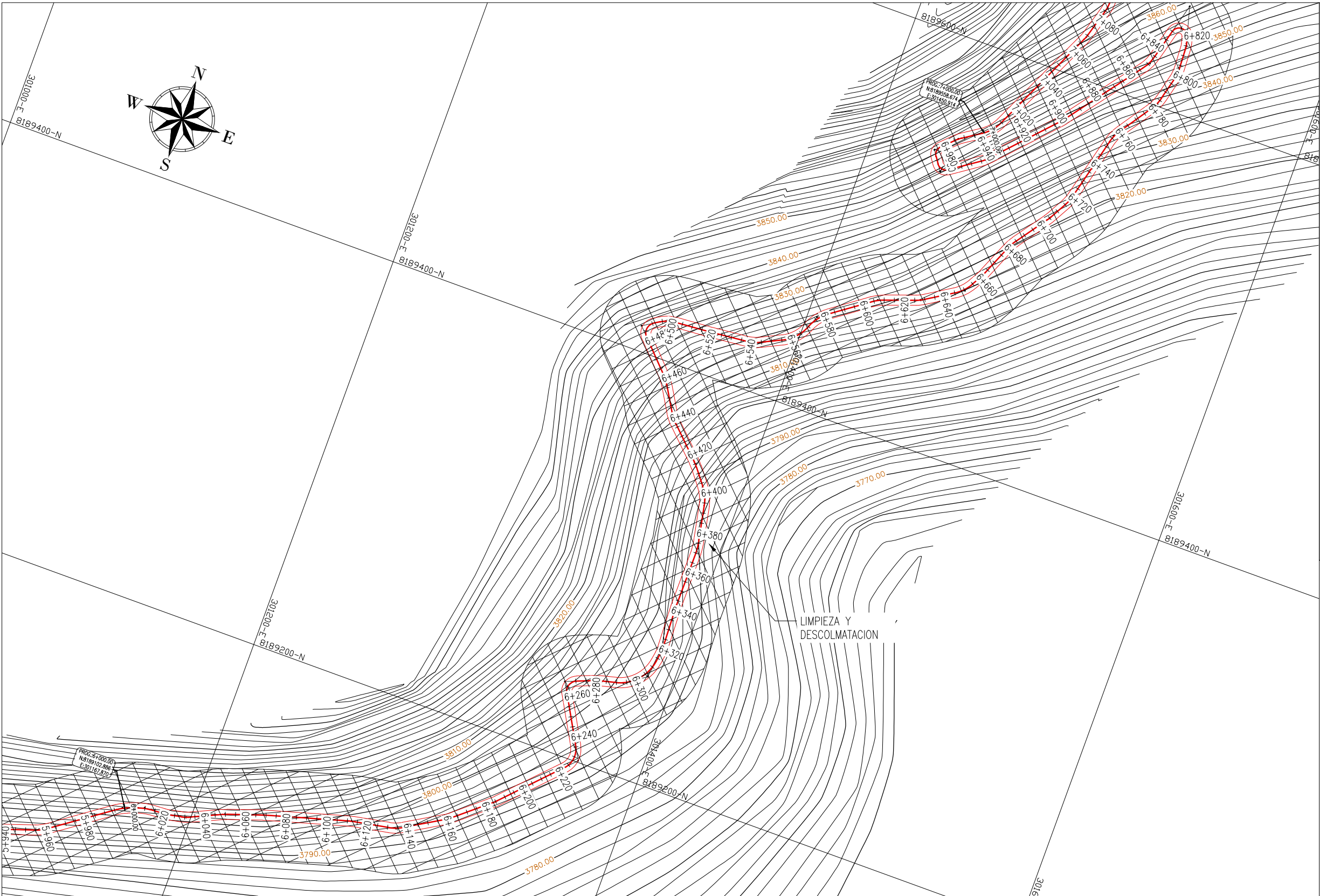

PLANO CLAVE

ESCALA.....S/E

LEYENDA

SÍMBOLO	DESCRIPCIÓN
	EJE DEL VIA
	VIA EN INTERVENCION
	CURVAS DE NIVEL

PLANO DE PLANTA DE 6+000 A 7+000.00

ESCALA.....1:2000



"LIMPIEZA Y DESCOLMATACIÓN DE VIA (DESDE UBINAS HASTA ANTAPI) POR IMPACTOS DE DAÑOS A CONSECUENCIA DE INTENSAS PRECIPITACIONES PLUVIALES EN EL DISTRITO DE UBINAS, PROVINCIA GENERAL SANCHEZ CERRO, DEPARTAMENTO DE MOQUEGUA".

Plano:	PLANO DE PLANTA DE PROG. 6+000.00 @ 7+000.00
Gerente RINGMA:	ING. JUAN ALBERTO PAREDES URVIOLA

Ubicación:	AutoCAD:	Lámina:
Distrito:	UBINAS	P-02
Provincia:	G. SANCHEZ CERRO	
Región:	MOQUEGUA	
Fecha:	ABRIL 2024	2 de 10

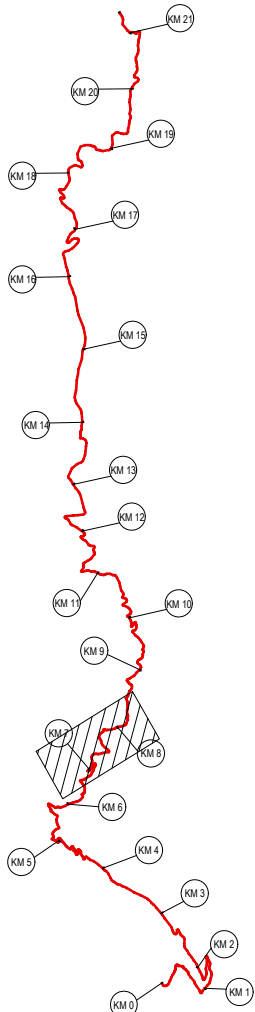
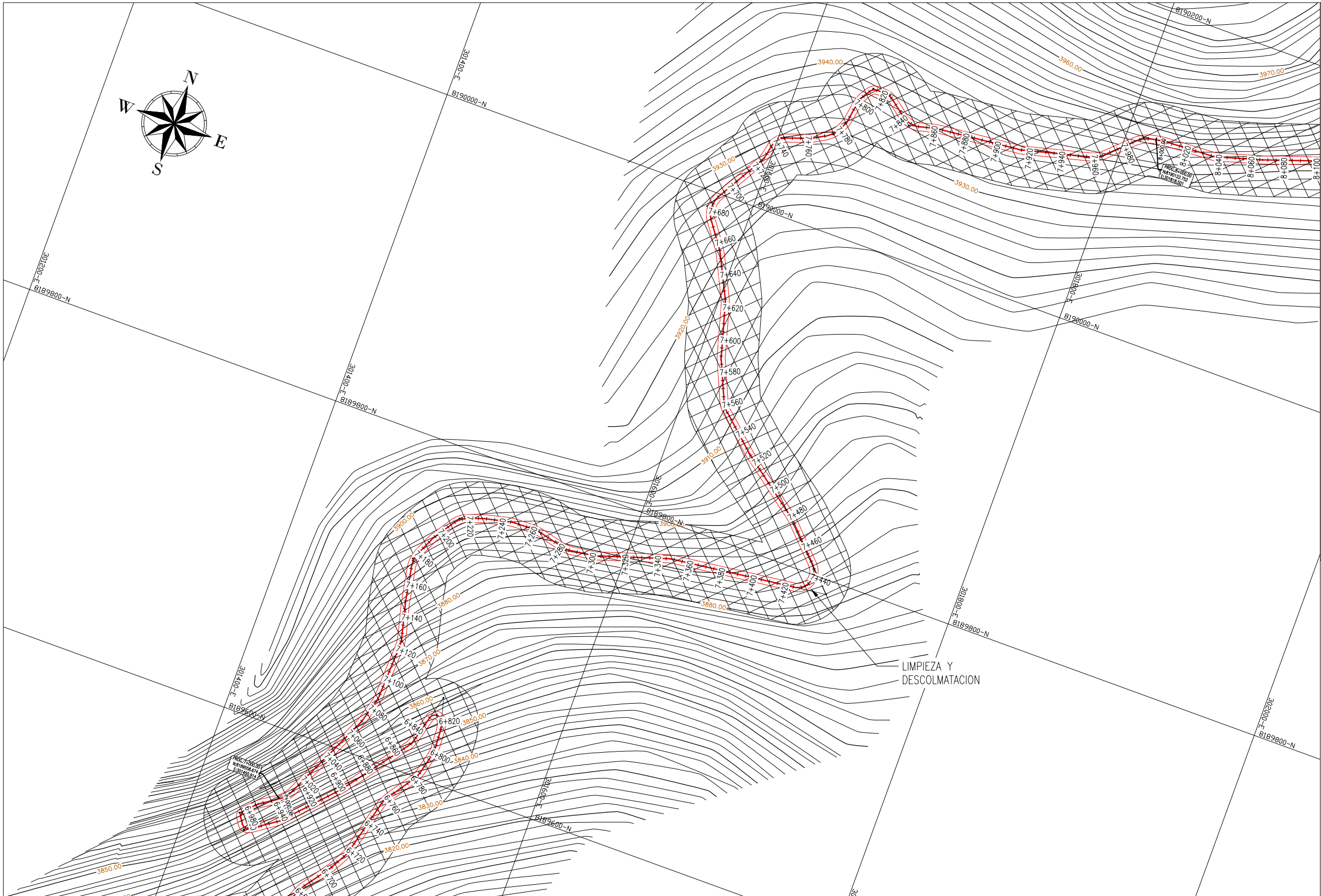

PLANO CLAVE

ESCALA.....S/E

LEYENDA

SÍMBOLO	DESCRIPCIÓN
	EJE DEL VIA
	VIA EN INTERVENCION
	CURVAS DE NIVEL

PLANO DE PLANTA DE 7+000 A 8+000.00

ESCALA.....1:2500



GRM
GOBIERNO REGIONAL MOQUEGUA

Plano:	PLANO DE PLANTA DE PROG. 7+000.00 @ 8+000.00
Gerente RINGMA:	ING. JUAN ALBERTO PAREDES URVIOLA

"LIMPIEZA Y DESCOLMATACIÓN DE VIA (DESDE UBINAS HASTA ANTAPI) POR IMPACTOS DE DAÑOS A CONSECUENCIA DE INTENSAS PRECIPITACIONES PLUVIALES EN EL DISTRITO DE UBINAS, PROVINCIA GENERAL SANCHEZ CERRO, DEPARTAMENTO DE MOQUEGUA".

Ubicación:	AutoCAD:	Lámina: P-03 3 de 10
Distrito:	UBINAS	
Provincia:	G. SANCHEZ CERRO	Escala: INDICADA
Región:	MOQUEGUA	Fecha: ABRIL 2024

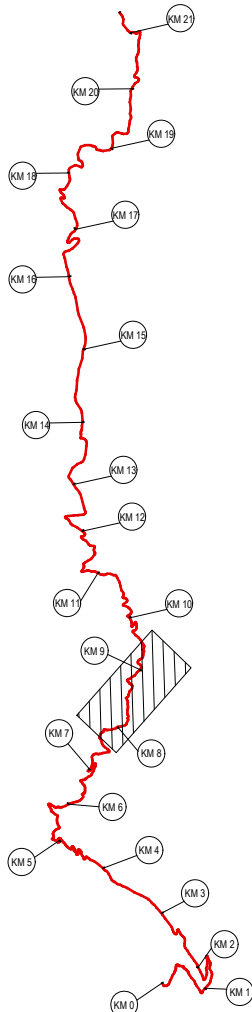
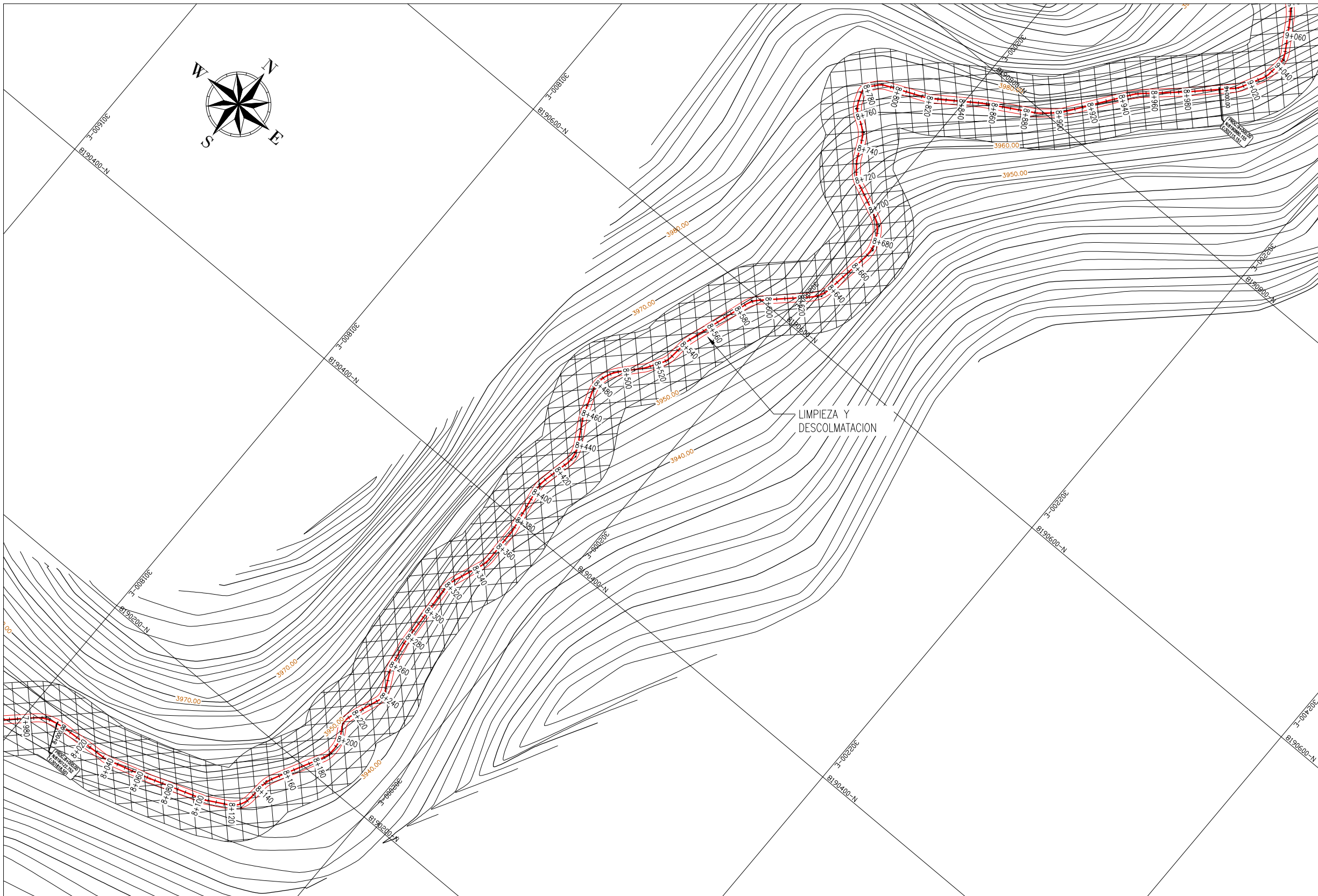

PLANO CLAVE

ESCALA.....S/E

LEYENDA

SÍMBOLO	DESCRIPCIÓN
	EJE DEL VIA
	VIA EN INTERVENCION
	CURVAS DE NIVEL

PLANO DE PLANTA DE 8+000 A 9+000.00

ESCALA.....1:2500



GRM

GOBIERNO REGIONAL MOQUEGUA

"LIMPIEZA Y DESCOLMATACIÓN DE VIA (DESDE UBINAS HASTA ANTAPI) POR IMPACTOS DE DAÑOS A CONSECUENCIA DE INTENSAS PRECIPITACIONES PLUVIALES EN EL DISTRITO DE UBINAS, PROVINCIA GENERAL SANCHEZ CERRO, DEPARTAMENTO DE MOQUEGUA".

Plano:	PLANO DE PLANTA DE PROG. 8+000.00 @ 9+000.00
Gerente RINGMA:	ING. JUAN ALBERTO PAREDES URVIOLA

Ubicación:	AutoCAD:	Lámina:
Distrito:	UBINAS	P-04
Provincia:	G. SANCHEZ CERRO	
Región:	MOQUEGUA	
Fecha:	ABRIL 2024	4 de 10

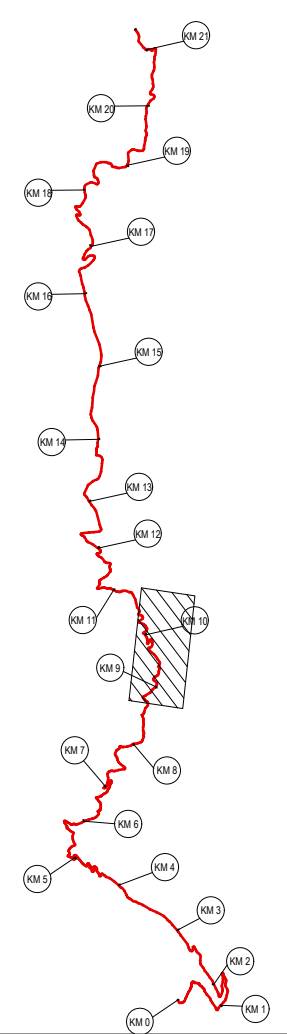
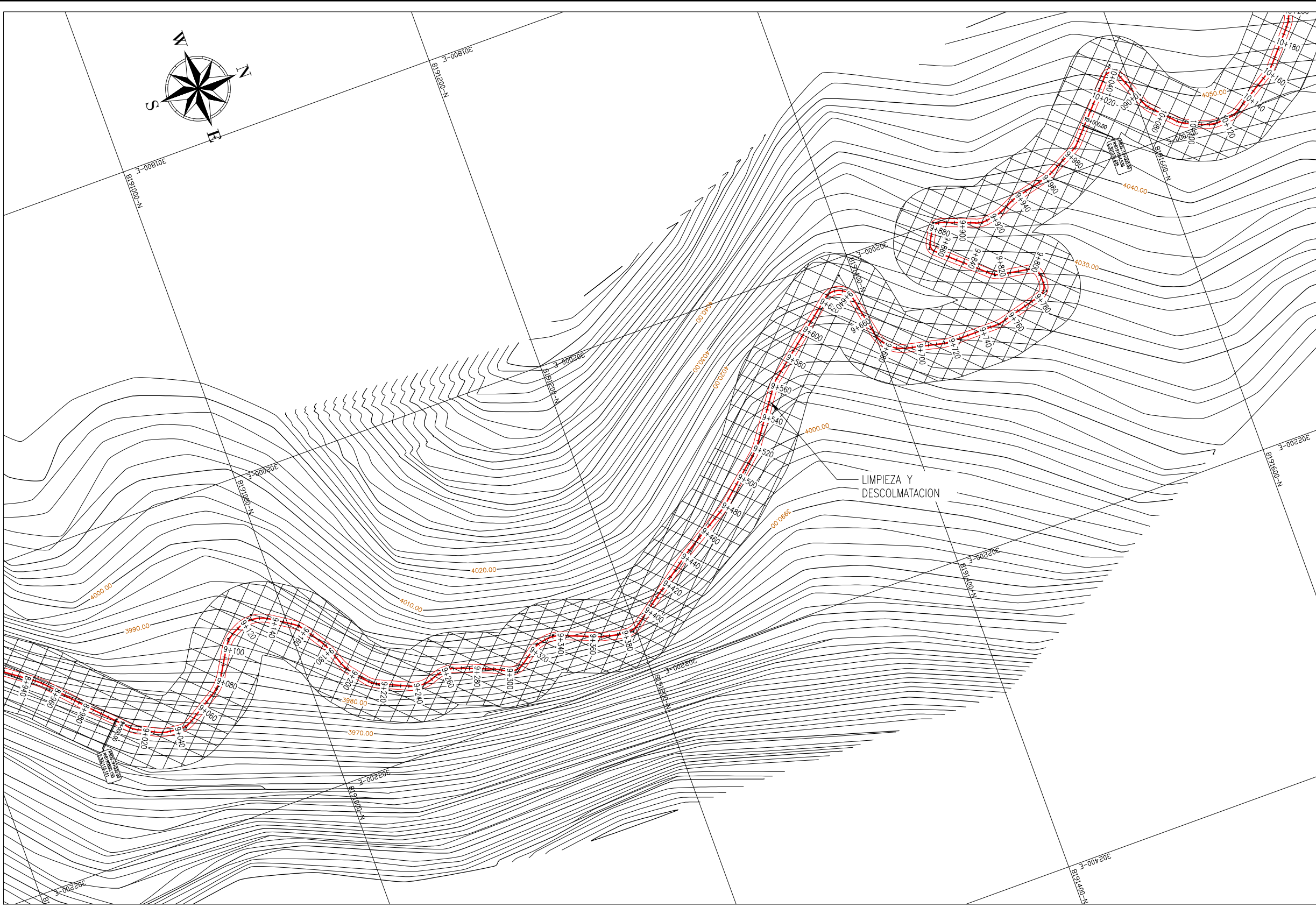
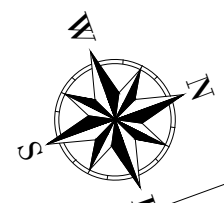

PLANO CLAVE
ESCALA.....S/E

LEYENDA

SÍMBOLO	DESCRIPCIÓN
	EJE DEL VIA
	VIA EN INTERVENCION
	CURVAS DE NIVEL

PLANO DE PLANTA DE 8+000 A 9+000.00

ESCALA.....1:2500

 GRM GOBIERNO REGIONAL MOQUEGUA		"LIMPIEZA Y DESCOLMATACIÓN DE VIA (DESDE UBINAS HASTA ANTAPI) POR IMPACTOS DE DAÑOS A CONSECUENCIA DE INTENSAS PRECIPITACIONES PLUVIALES EN EL DISTRITO DE UBINAS, PROVINCIA GENERAL SANCHEZ CERRO, DEPARTAMENTO DE MOQUEGUA".	
Plano: PLANO DE PLANTA DE PROG. 9+000.00 @ 10+000.00		Ubicación:	
Gerente RINGMA: ING. JUAN ALBERTO PAREDES URVIOLA		Distrito: UBINAS	
		Provincia: G. SANCHEZ CERRO	
		Región: MOQUEGUA	
		AutoCAD:	
		Escala: INDICADA	
		Fecha: ABRIL 2024	
		Lámina: P-05	
		5 de 10	

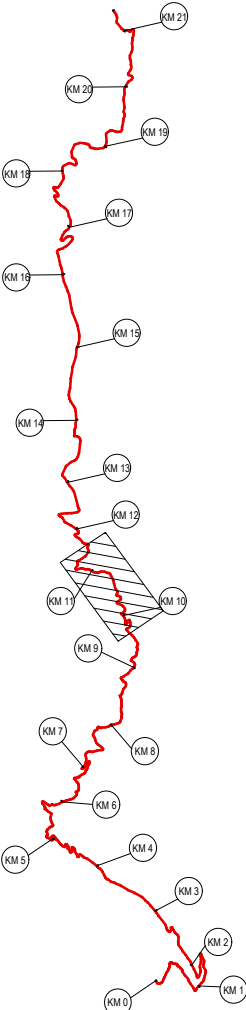
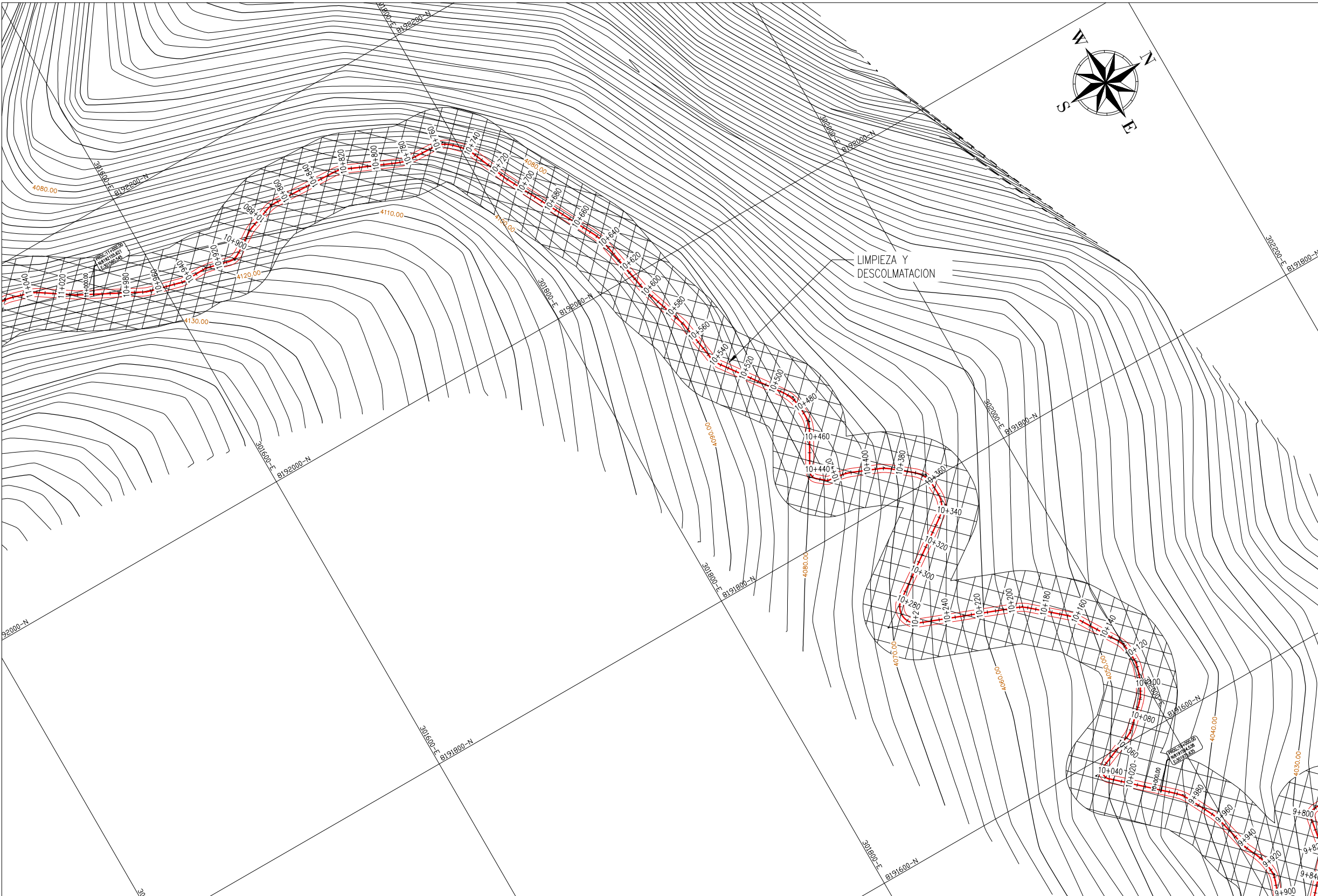

PLANO CLAVE

ESCALA.....S/E

LEYENDA

SÍMBOLO	DESCRIPCIÓN
	EJE DEL VIA
	VIA EN INTERVENCION
	CURVAS DE NIVEL

PLANO DE PLANTA DE 9+000 A 10+000.00

ESCALA.....1:2500



"LIMPIEZA Y DESCOLMATACIÓN DE VIA (DESDE UBINAS HASTA ANTAPI) POR IMPACTOS DE DAÑOS A CONSECUENCIA DE INTENSAS PRECIPITACIONES PLUVIALES EN EL DISTRITO DE UBINAS, PROVINCIA GENERAL SANCHEZ CERRO, DEPARTAMENTO DE MOQUEGUA".

Plano:	PLANO DE PLANTA DE PROG. 10+000.00 @ 11+000.00
Gerente RINGMA:	ING. JUAN ALBERTO PAREDES URVIOLA

Ubicación:	AutoCAD:	Lámina: P-06 6 de 10
Distrito:	UBINAS	
Provincia:	G. SANCHEZ CERRO	
Región:	MOQUEGUA	
Escala:		INDICADA
Fecha:		ABRIL 2024

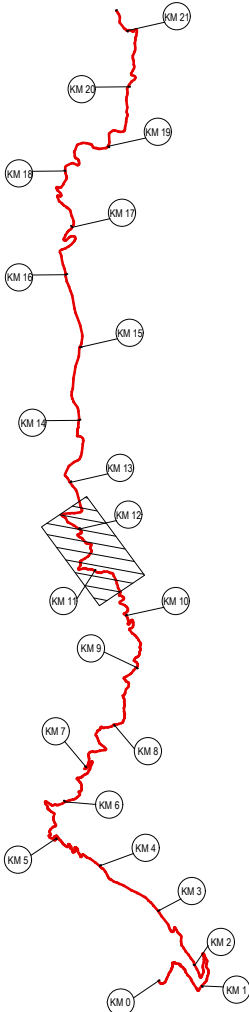
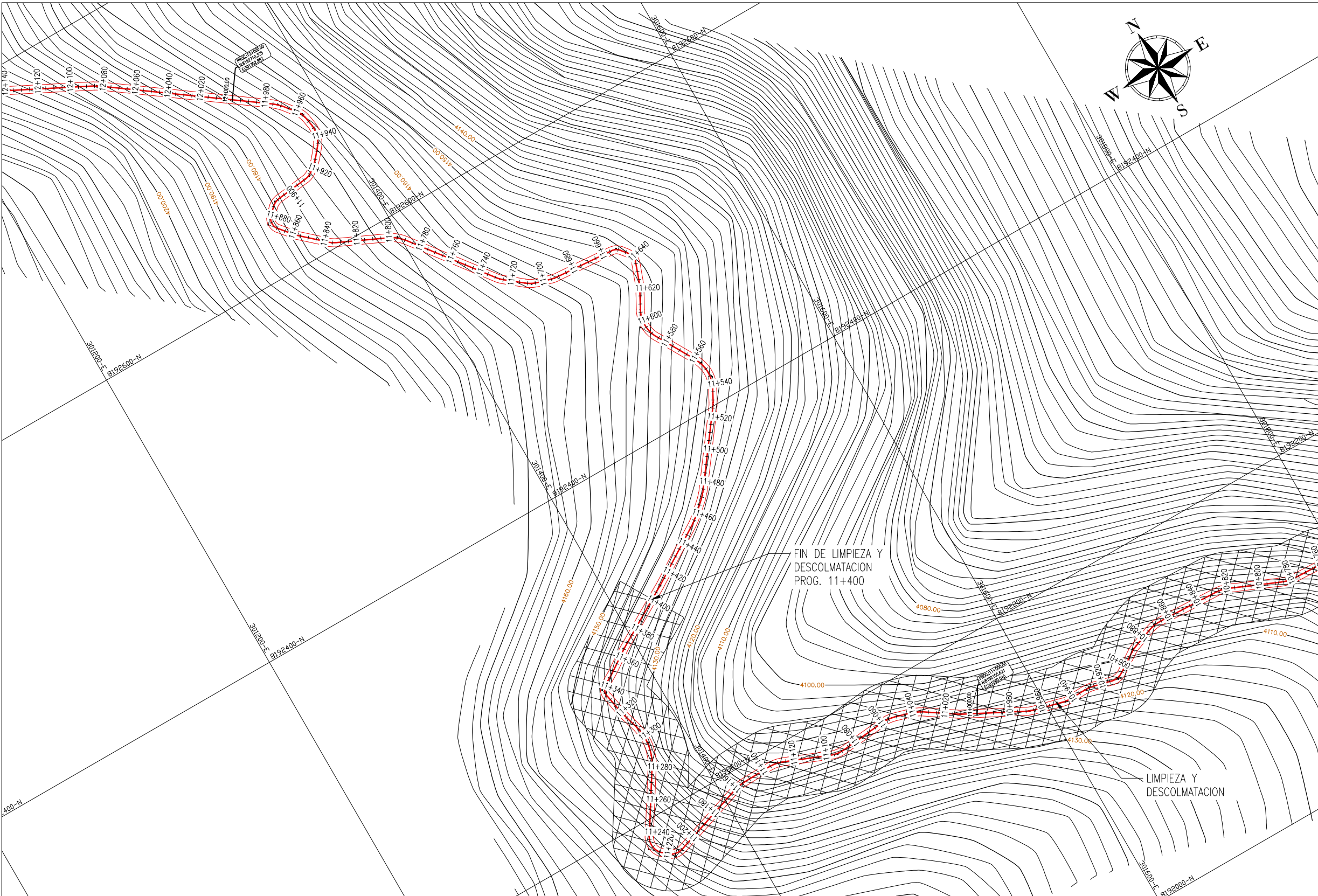

PLANO CLAVE

ESCALA.....S/E

LEYENDA

SÍMBOLO	DESCRIPCIÓN
	EJE DEL VIA
	VIA EN INTERVENCION
	CURVAS DE NIVEL

PLANO DE PLANTA DE 10+000 A 11+000.00

ESCALA.....1:2500



"LIMPIEZA Y DESCOLMATACIÓN DE VIA (DESDE UBINAS HASTA ANTAPI) POR IMPACTOS DE DAÑOS A CONSECUENCIA DE INTENSAS PRECIPITACIONES PLUVIALES EN EL DISTRITO DE UBINAS, PROVINCIA GENERAL SANCHEZ CERRO, DEPARTAMENTO DE MOQUEGUA".

Plano:	PLANO DE PLANTA DE PROG. 11+000.00 @ 12+000.00
Gerente RINGMA:	ING. JUAN ALBERTO PAREDES URVIOLA

Ubicación:	AutoCAD:	Lámina:
Distrito:	UBINAS	P-07
Provincia:	G. SANCHEZ CERRO	
Región:	MOQUEGUA	
Fecha:	ABRIL 2024	7 de 10

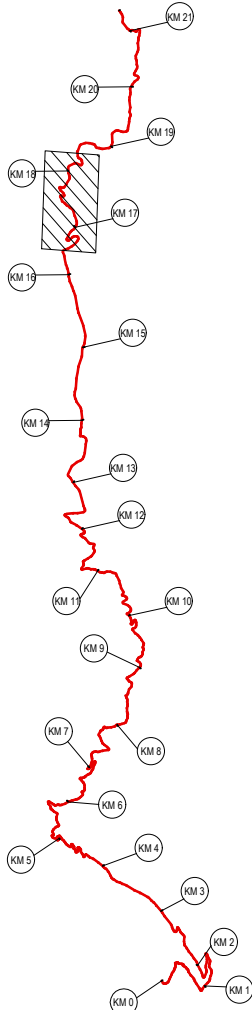
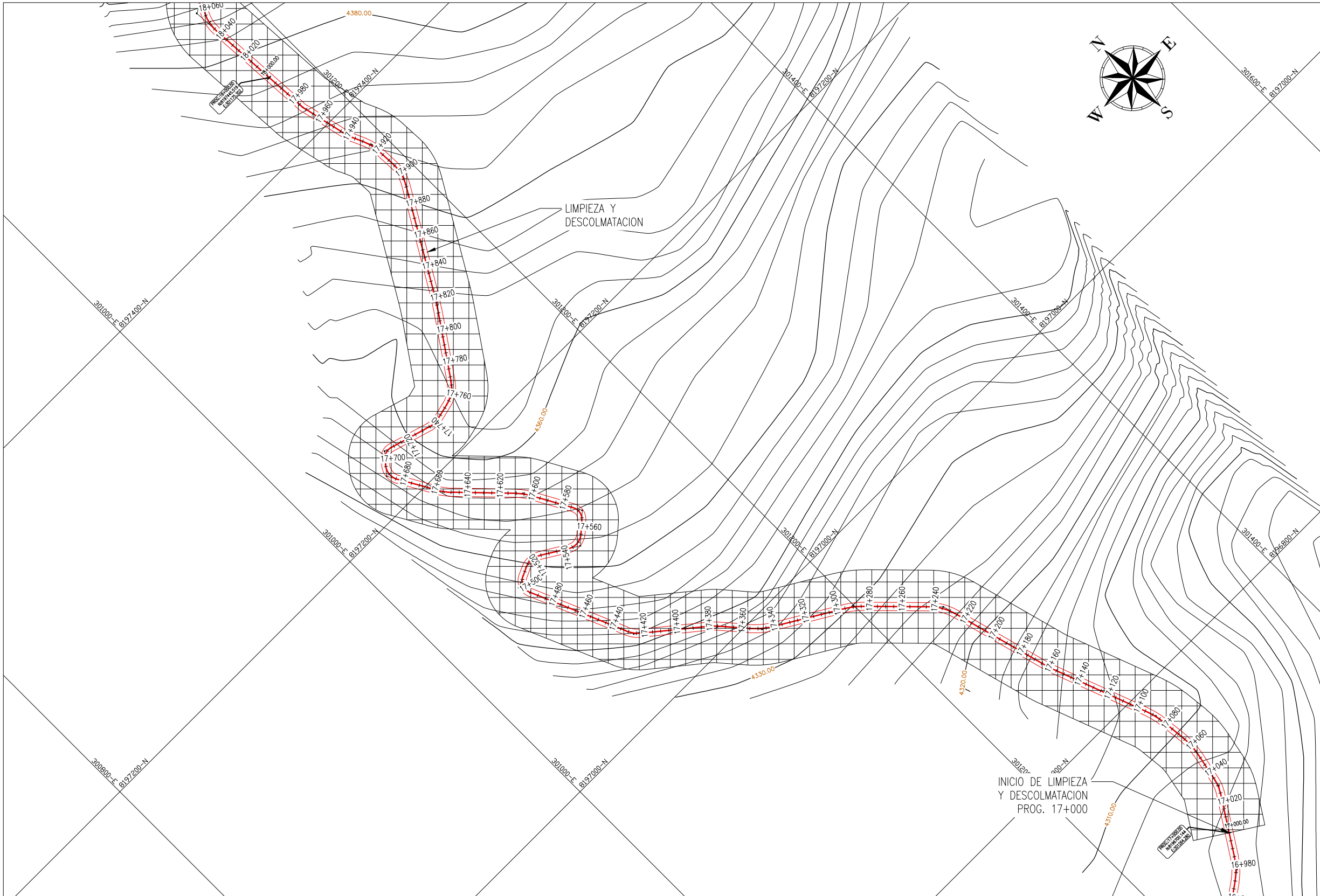

PLANO CLAVE

ESCALA.....S/E

LEYENDA

SÍMBOLO	DESCRIPCIÓN
	EJE DEL VIA
	VIA EN INTERVENCION
	CURVAS DE NIVEL

PLANO DE PLANTA DE 8+000 A 9+000.00

ESCALA.....1:2500



"LIMPIEZA Y DESCOLMATACIÓN DE VIA (DESDE UBINAS HASTA ANTAPI) POR IMPACTOS DE DAÑOS A CONSECUENCIA DE INTENSAS PRECIPITACIONES PLUVIALES EN EL DISTRITO DE UBINAS, PROVINCIA GENERAL SANCHEZ CERRO, DEPARTAMENTO DE MOQUEGUA".

Plano:	PLANO DE PLANTA DE PROG. 17+000.00 @ 18+000.00
Gerente RINGMA:	ING. JUAN ALBERTO PAREDES URVIOLA

Ubicación:		Lámina: P-08 8 de 10
Distrito: UBINAS	AutoCAD:	
Provincia: G. SANCHEZ CERRO	Escala: INDICADA	
Región: MOQUEGUA	Fecha: ABRIL 2024	

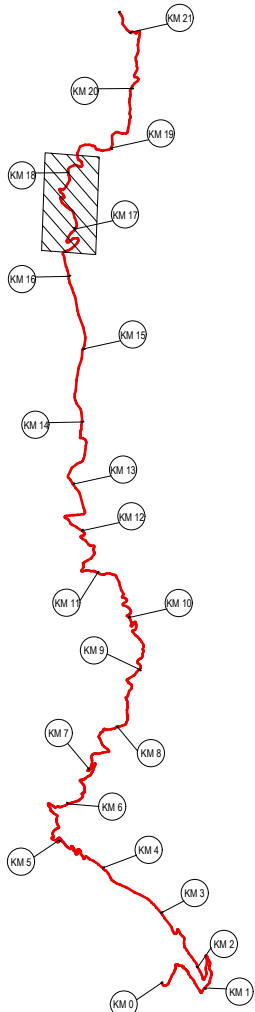
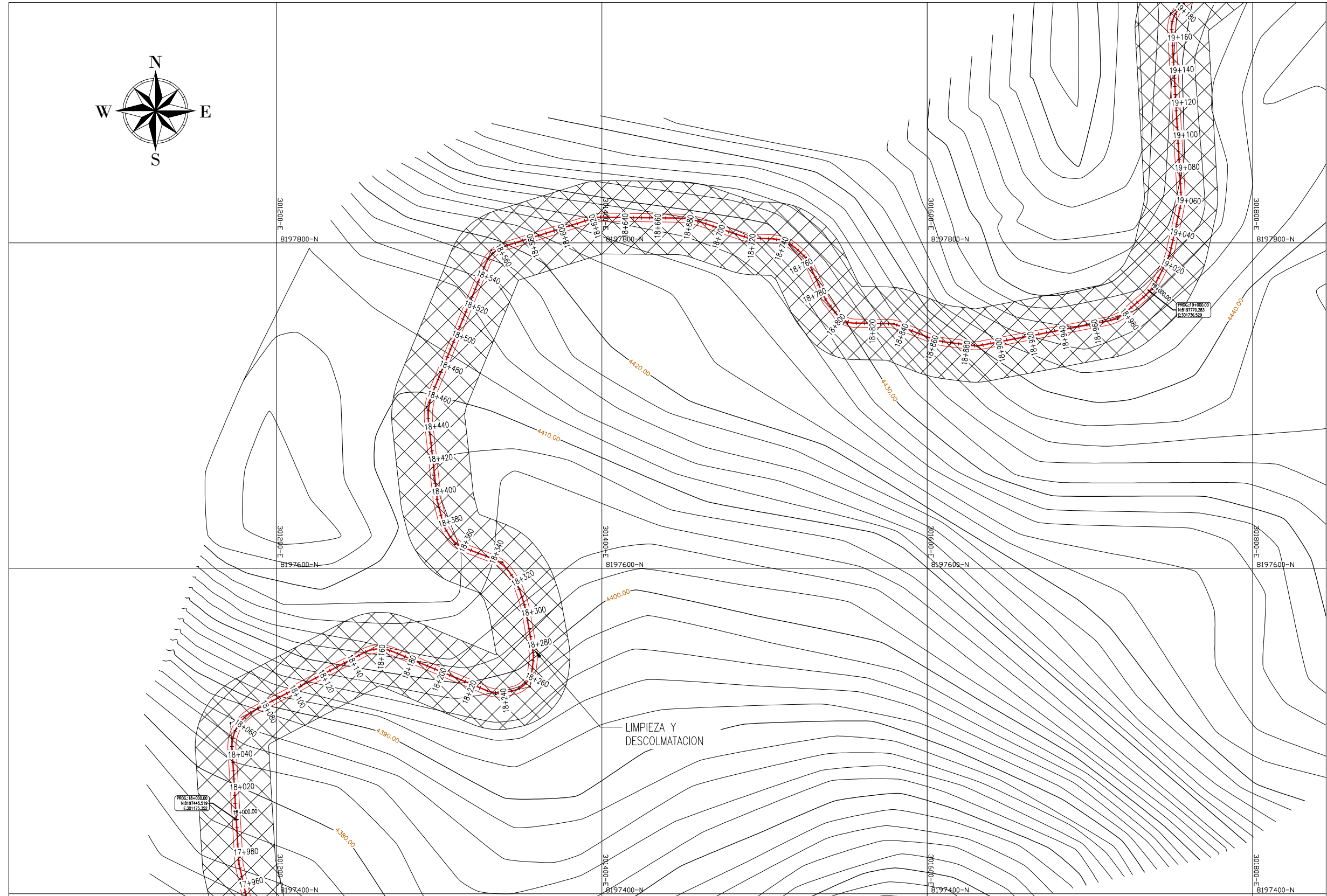
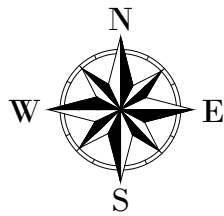

PLANO CLAVE

ESCALA.....S/E

LEYENDA

SÍMBOLO	DESCRIPCIÓN
	EJE DEL VIA
	VIA EN INTERVENCION
	CURVAS DE NIVEL

PLANO DE PLANTA DE 18+000 A 19+000.00

ESCALA.....1:2500

<div><div><div>GRM</div><div>GOBIERNO REGIONAL MOQUEGUA</div></div></div>	<div>"LIMPIEZA Y DESCOLMATACIÓN DE VIA (DESDE UBINAS HASTA ANTAPI) POR IMPACTOS DE DAÑOS A CONSECUENCIA DE INTENSAS PRECIPITACIONES PLUVIALES EN EL DISTRITO DE UBINAS, PROVINCIA GENERAL SANCHEZ CERRO, DEPARTAMENTO DE MOQUEGUA".</div>									
<div>Plano: PLANO DE PLANTA DE PROG. 18+000.00 @ 19+000.00</div> <div>Gerente RINGMA: ING. JUAN ALBERTO PAREDES URVIOLA</div>	<table><tr><td>Ubicación:</td><td></td><td rowspan="4">Lámina: <div>P-09</div> 9 de 10</td></tr><tr><td>Distrito: UBINAS</td><td>AutoCAD:</td></tr><tr><td>Provincia: G. SANCHEZ CERRO</td><td>Escala: INDICADA</td></tr><tr><td>Región: MOQUEGUA</td><td>Fecha: ABRIL 2024</td></tr></table>	Ubicación:		Lámina: <div>P-09</div> 9 de 10	Distrito: UBINAS	AutoCAD:	Provincia: G. SANCHEZ CERRO	Escala: INDICADA	Región: MOQUEGUA	Fecha: ABRIL 2024
Ubicación:		Lámina: <div>P-09</div> 9 de 10								
Distrito: UBINAS	AutoCAD:									
Provincia: G. SANCHEZ CERRO	Escala: INDICADA									
Región: MOQUEGUA	Fecha: ABRIL 2024									

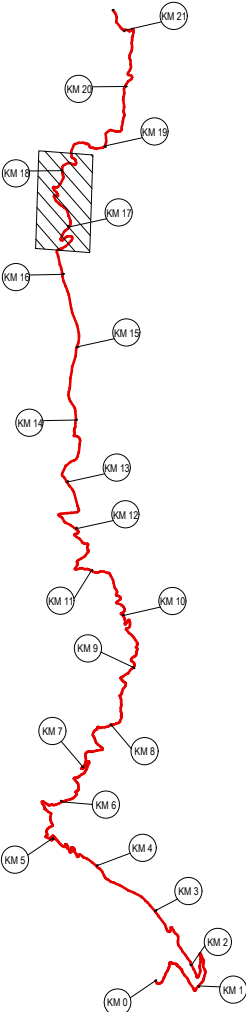
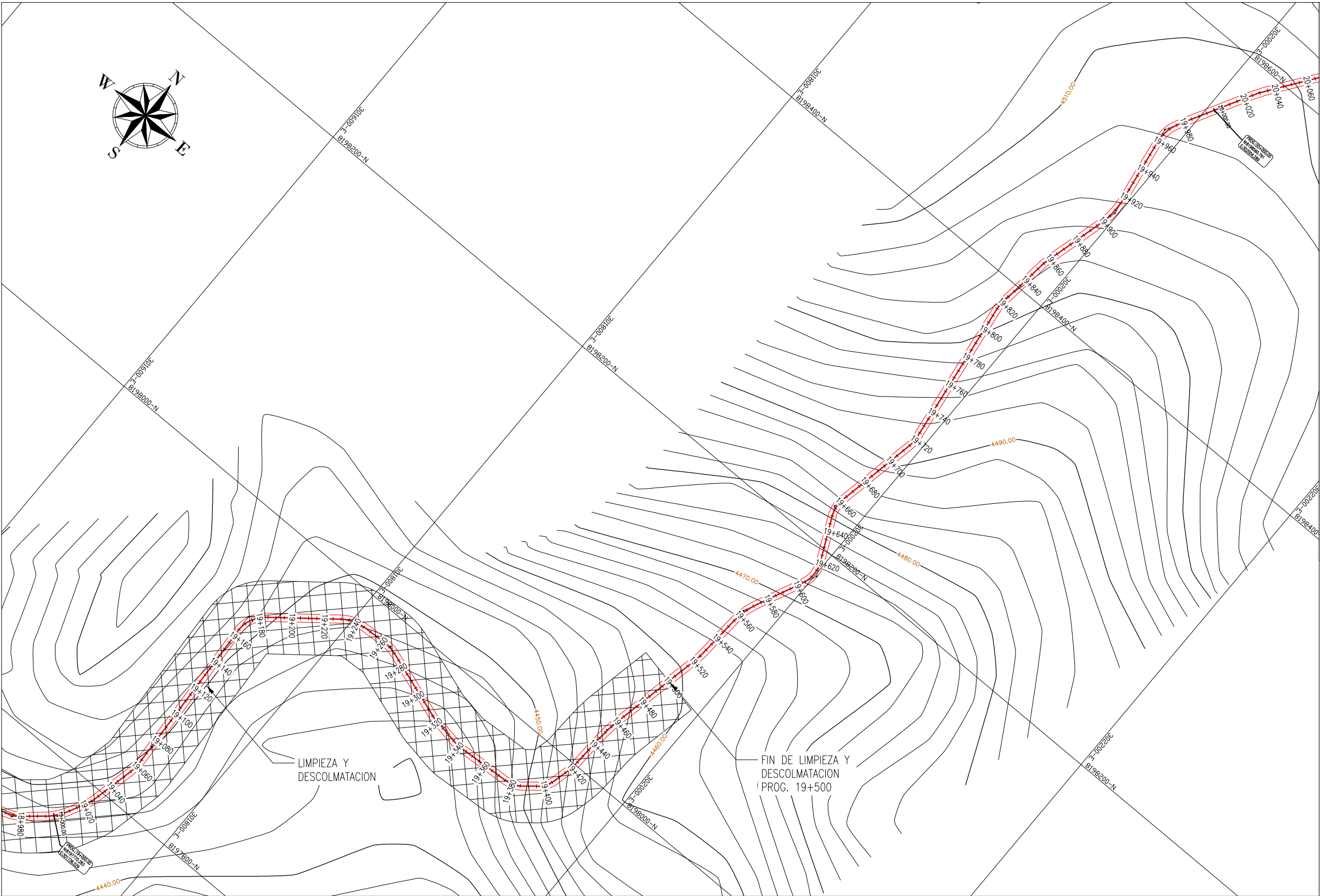

PLANO CLAVE

ESCALA.....S/E

LEYENDA

SÍMBOLO	DESCRIPCIÓN
	EJE DEL VIA
	VIA EN INTERVENCION
	CURVAS DE NIVEL

PLANO DE PLANTA DE 19+000 A 20+000.00

ESCALA.....1:2500

 <div>GRM GOBIERNO REGIONAL MOQUEGUA</div>	"LIMPIEZA Y DESCOLMATACIÓN DE VIA (DESDE UBINAS HASTA ANTAPI) POR IMPACTOS DE DAÑOS A CONSECUENCIA DE INTENSAS PRECIPITACIONES PLUVIALES EN EL DISTRITO DE UBINAS, PROVINCIA GENERAL SANCHEZ CERRO, DEPARTAMENTO DE MOQUEGUA".		
Plano:	PLANO DE PLANTA DE PROG. 19+000.00 @ 20+000.00		
Gerente RINGMA:	ING. JUAN ALBERTO PAREDES URVIOLA		
Ubicación:	Distrito:	AutoCAD:	Lámina: P-10 10 de 10
	UBINAS		
	Provincia:	Escala:	
	G. SANCHEZ CERRO	INDICADA	
	Región:	Fecha:	
	MOQUEGUA	ABRIL 2024	