

PLANTA PRIMER PISO

PODER JUDICIAL  
POLICIA NACIONAL DEL PERU  
MINISTERIO PUBLICO  
DEFENSA PUBLICA  
AREAS COMUNES

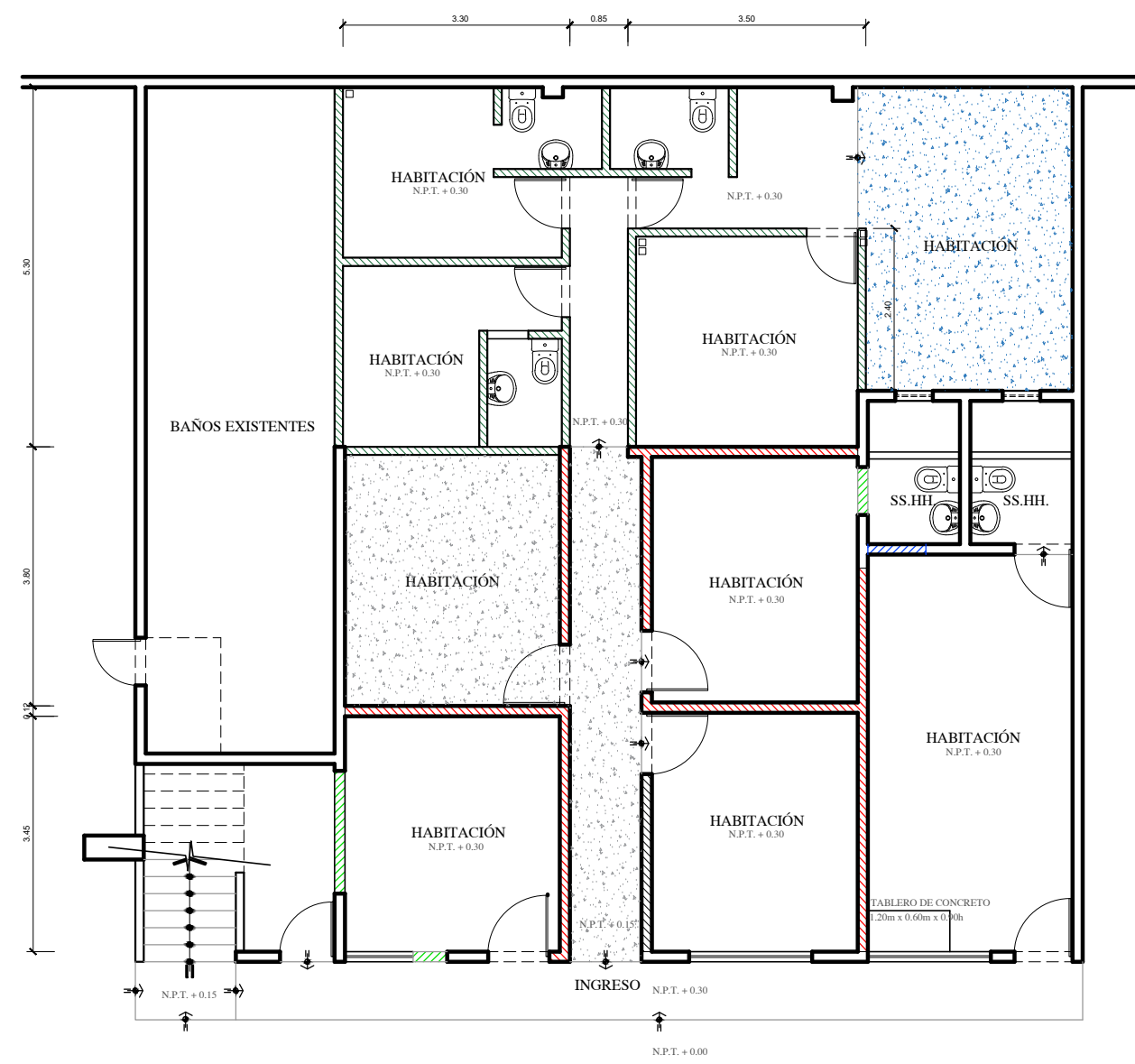

ESTADO ACTUAL CARCELETA  
ESCALA 1/100

LEYENDA

MURO DE LADRILLO A RETIRAR  
TABIQUE DE DRYWALL A DESMONTAR  
APERTURA DE VANO PARA PUERTA  
TAPIADO DE VANO DE PUERTA y VENTANA  
NIVELACION DE PISO CON CONCRETO  
CORTE DE 15cm DE PISO PARA NIVELACION

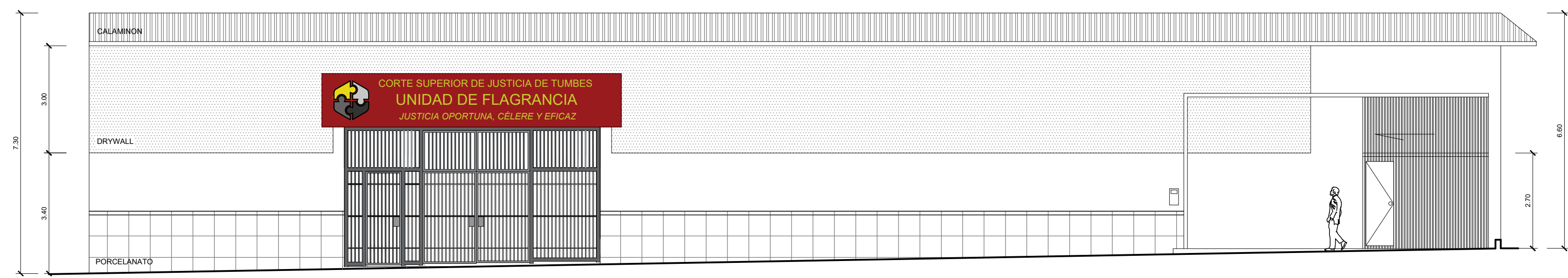

ELEVACION CERCOEXISTENTE  
ESCALA 1/100

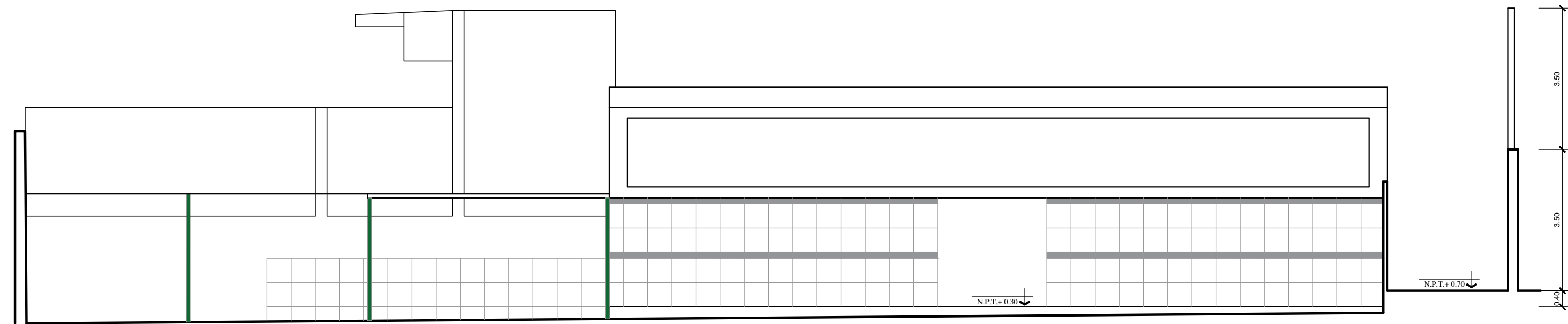

ELEVACION EXISTENTE  
ESCALA 1/100

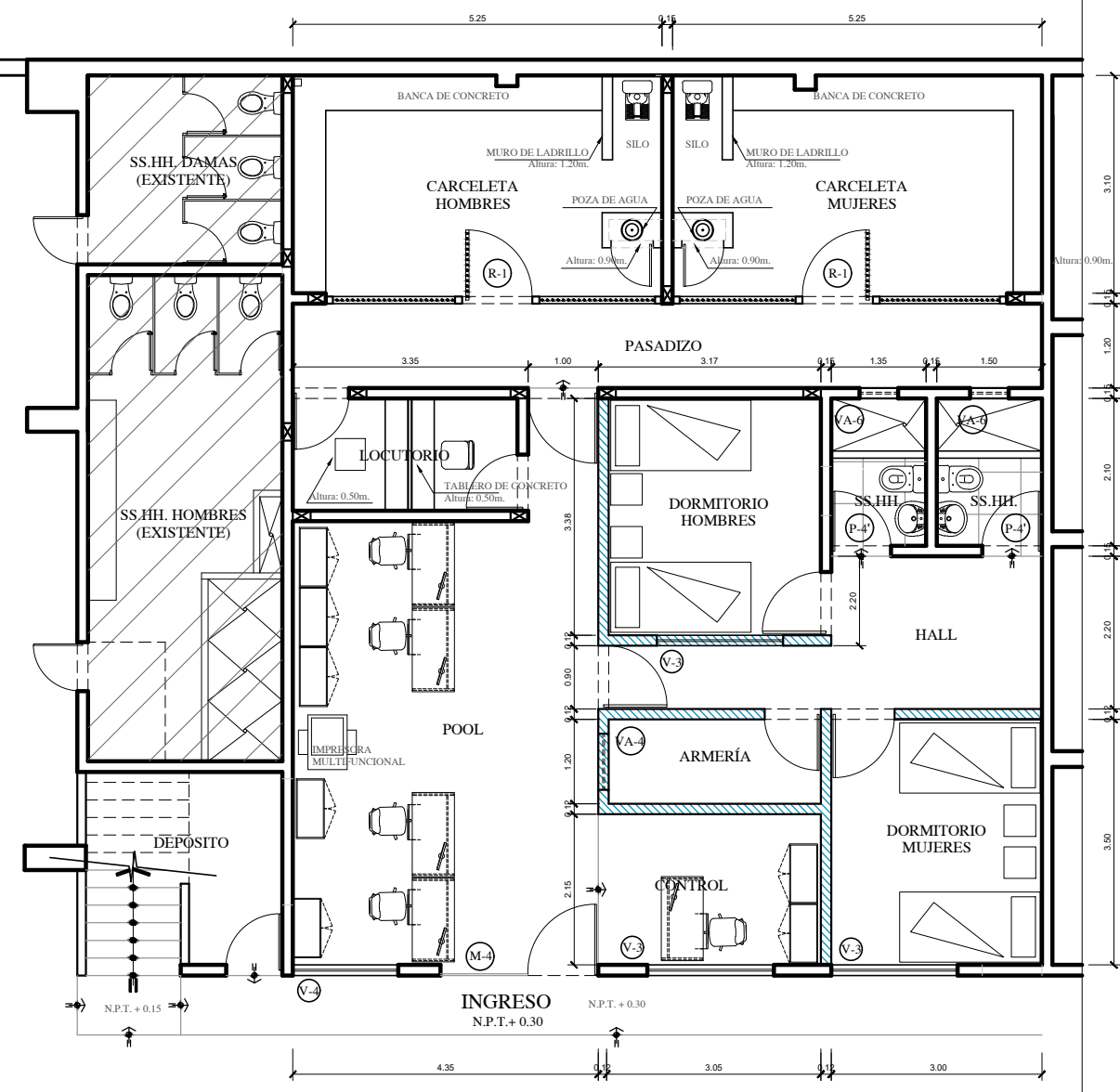

LEYENDA

NUEVO MURO DE LADRILLO, h: 2.80m.  
NUEVO TABIQUE DE DRYWALL, h: 2.80m.

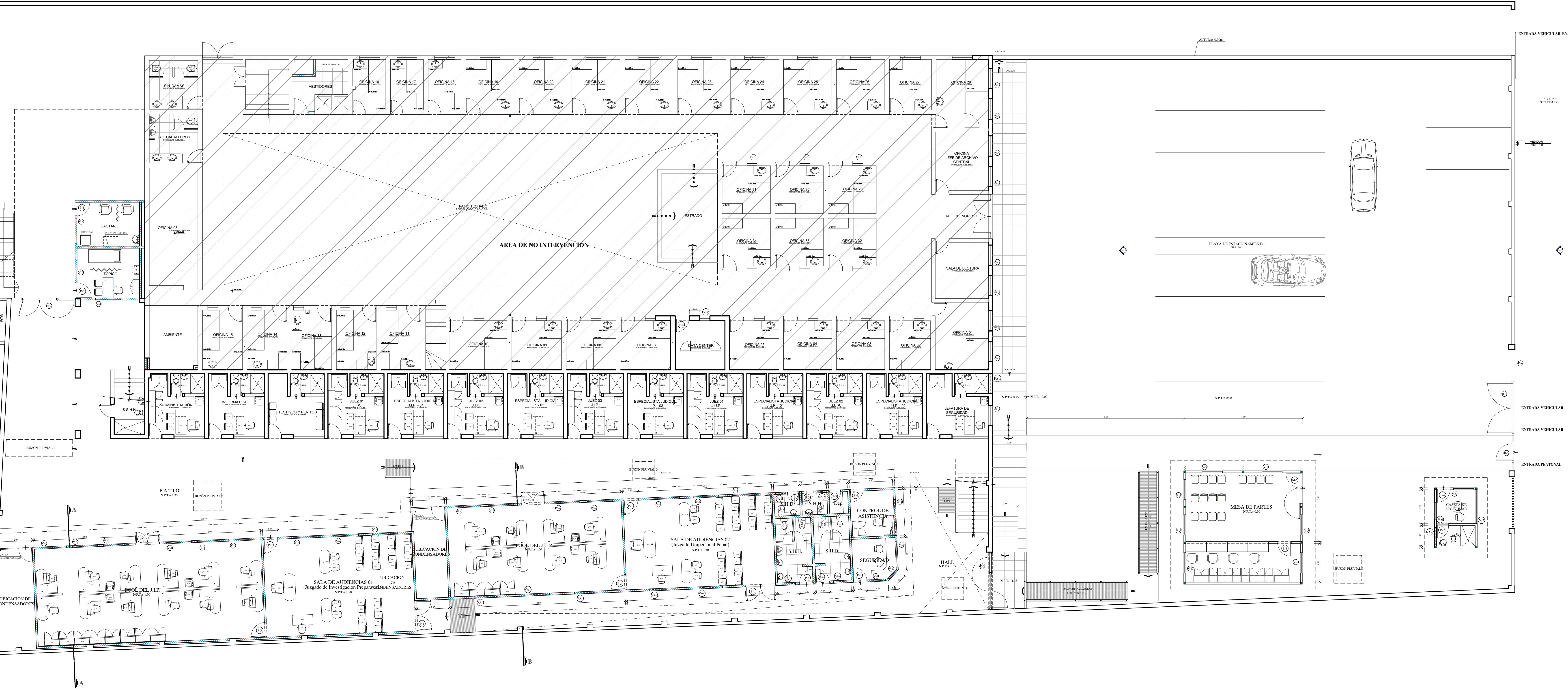

PLANTA PRIMER PISO  
ESCALA 1/100

LEYENDA

MURO DE CONCRETO c:10cm, h: 0.90m/1.35m.  
MURO DE CONCRETO c:10cm, h: VARIABLE

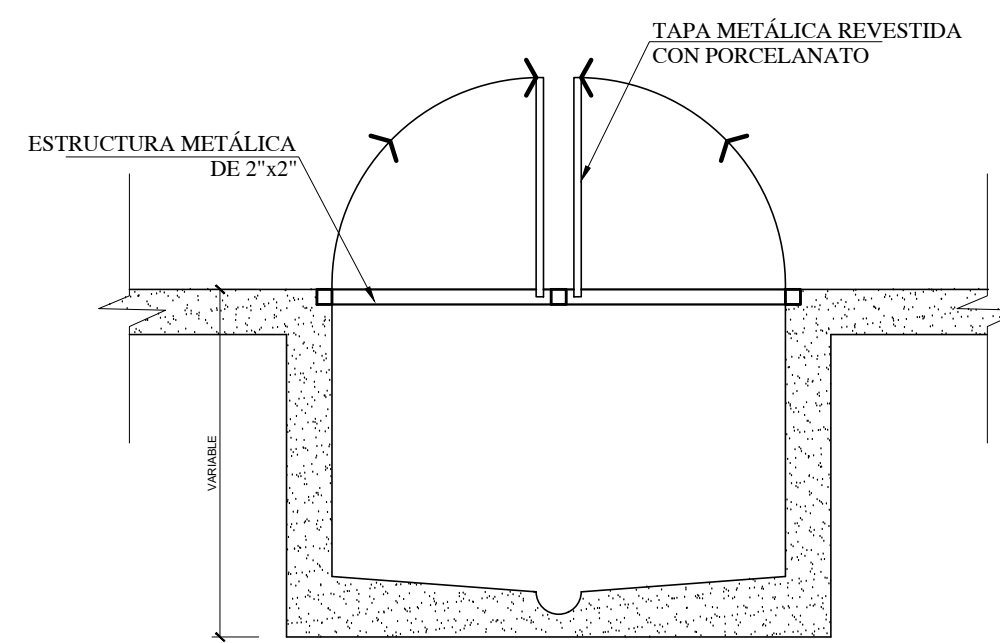

DETALLE DEBUZÓN PLUVIAL 2  
ESCALA 1/25

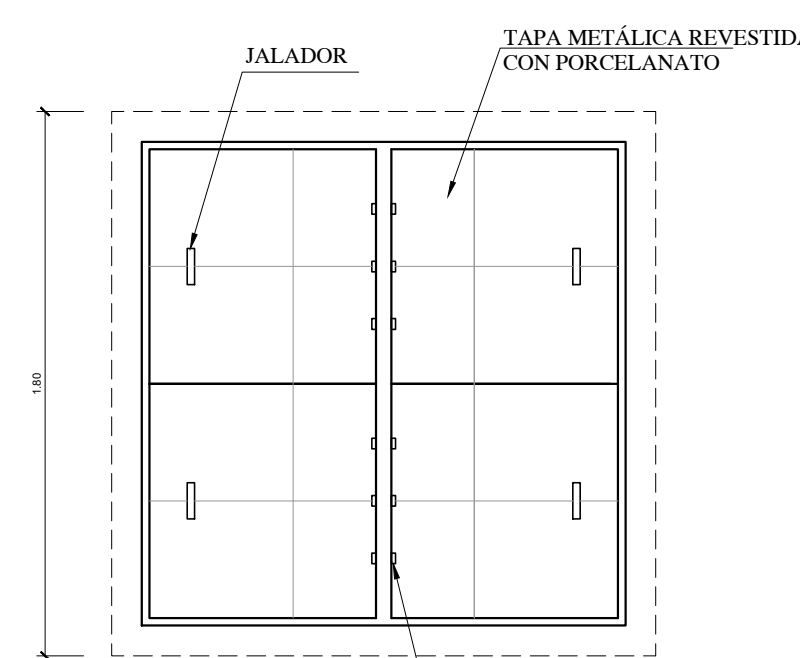

DETALLE DE TAPA DE BUZÓN PLUVIAL 2  
ESCALA 1/25

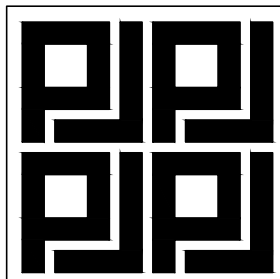

PODER JUDICIAL DEL PERU  
GERENCIA GENERAL

GERENCIA DE ADMINISTRACIÓN Y FINANZAS  
SUBGERENCIA DE LOGÍSTICA  
ÁREA DE MANTENIMIENTO

Proyecto: Servicio de Acondicionamiento de inmueble para la Unidad de Flagrancia de la Corte Superior de Justicia de Tumbes  
Especialidad: Arquitectura  
Ubicación: Av. Panamericana Norte Km. 2860 N° 370 – 190 - Tumbes.

Profesional: C.A.P. 14449  
Arq. Martin Barrantes Vizurraga  
Fecha: Agosto del 2024  
Escala: Indicada

Lámina:  
A-01