

PLANTA: PLANTEAMIENTO ARQUITECTONICO
ESC: 1/75

LEYENDA	
①	TABQUERIA SIMPLE (FIBROCEMENTO PRO 125mm. o similar por ambas caras)

TIPO DE VANO: VENTANAS			
Nº	ANCHO	ALTURA	ALFEIZAR
V-01	2.80	2.40	0.30
V-02	2.40	1.40	1.30
V-03	1.40	0.80	1.90

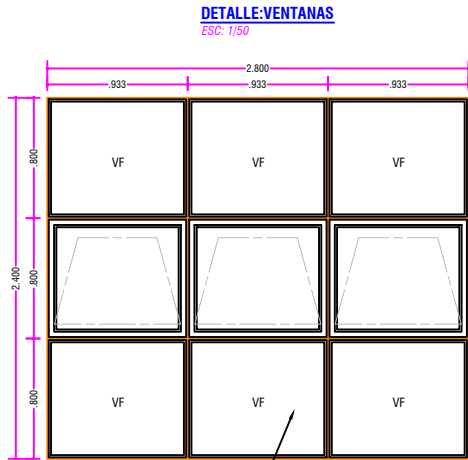

VENTANA DE ALUMINIO-
TIPO PROYECTANTE VIDRIO
TEMPLADO 6MM

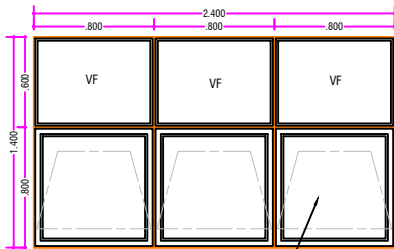

VENTANA DE ALUMINIO-
TIPO PROYECTANTE VIDRIO
TEMPLADO 6MM

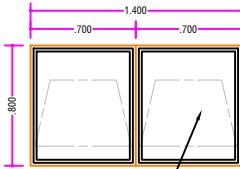

VENTANA DE ALUMINIO-
TIPO PROYECTANTE VIDRIO
TEMPLADO 6MM

① TABIQUE SIMPLE DE PLACA DE FIBROCEMENTO

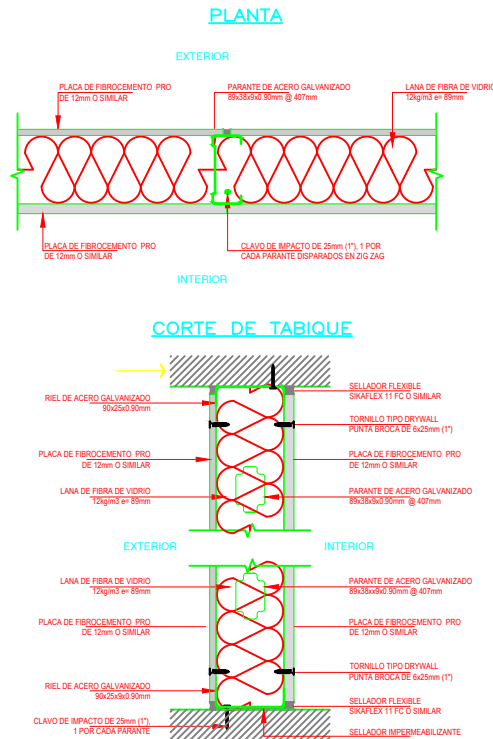

HOSPITAL CATEGORIA
II-2 HOSPITAL DE JAÉN



NOMBRE DEL PROYECTO:

"AMPLIACIÓN DEL
COMEDOR DEL
PERSONAL ASISTENCIAL
DEL ÁREA DEL SERVICIO
DE NUTRICIÓN DEL
HOSPITAL GENERAL DE
JAÉN, DISTRITO Y
PROVINCIA DE
JAEN - DEPARTAMENTO
DE CAJAMARCA".

ESPECIALIDAD:

ARQUITECTURA

PLANO:

PLANTEAMIENTO
ARQUITECTONICO

NOTAS GENERALES:

Se proporciona este plano entendido
de que la información contenida en el
mismo es CONFIDENCIAL, y propiedad
intelectual de H.G.J. ; Y por lo tanto, no
deberá ser examinada mas que por el
cliente.

Queda estrictamente prohibida la
reproducción de este tipo de dibujo,
todo o alguna de sus partes sin previa
autorización.

UBICACIÓN:

AV. PAKAMUROS - JAÉN - JAÉN -
CAJAMARCA

PROYECTISTA:

ING. JUAN CARLOS VALDERRAMA TORRE
CIP 44688

DIBUJADO POR:

CADISTA JMVC

PROPIETARIO:

HOSPITAL GENERAL DE
JAÉN

REV: FECHA: DESCRPCIÓN:

ESCALA:

Como se indica

FECHA:

12/09/2023

A-002

TAMAÑO:

A3

CORRELACIÓN:

02 de 03