

**ACTA DE ADMISIÓN, EVALUACIÓN, CALIFICACIÓN DE OFERTAS, Y OTORGAMIENTO DE BUENA PRO DEL
PROCEDIMIENTO DE SELECCIÓN AS –SM-29-2023-EPS GRAU S.A.-GG-1° CONVOCATORIA, "ADQUISICIÓN DE
INDUMENTARIA Y CALZADO PARA LOS TRABAJADORES DE LA EPS GRAU S.A. AÑO 2023"**

Siendo las 11:30 horas del día 18 de enero de 2023, se reúne el Comité de Selección designado mediante Resolución de Gerencia General N° 768-2023-EPS GRAU S.A.-100, de 20 de diciembre de 2023, para conducir el presente procedimiento de selección, conformado por las siguientes personas:

- Lic. Judith Esther Oquelis Cabredo, como presidente titular
- Abg. Rosa Kelly Ludeña Chinchay, como suplente primer miembro
- CPC. Mellissa Valeria Caramantin Peña, como segundo miembro titular

I. PARTICIPANTES INSCRITOS (17)

Como primer acto, se verifican los participantes inscritos en el SEACE:

| Nro. | Tipo proveedor | RUC/Código | Nombre o Razón Social | Fecha de registro en el procedimiento | Estado | Advertencia | Fecha de registro | Usuario de Registro | Acciones |
|------|-------------------|-------------|---|---------------------------------------|--------|-------------|-------------------|---------------------|----------|
| 1 | Proveedor con RUC | 10223031736 | TRILLO HERRERA CESAR MICHELL | 12/01/2024 | Válido | | 12/01/2024 | 10223031736 | 🔍📄 |
| 2 | Proveedor con RUC | 10406562200 | BRAÑEZ BARONA SANTIAGO PEDRO | 08/01/2024 | Válido | | 08/01/2024 | 10406562200 | 🔍📄 |
| 3 | Proveedor con RUC | 10413601253 | CESPEDES HERNANDEZ KARLA DEL ROSARIO | 05/01/2024 | Válido | | 05/01/2024 | 10413601253 | 🔍📄 |
| 4 | Proveedor con RUC | 10727234352 | GARCIA VILLEGAS ROCKY SEGUNDO | 12/01/2024 | Válido | | 12/01/2024 | 10727234352 | 🔍📄 |
| 5 | Proveedor con RUC | 20374412524 | CALZADOS AZALEIA PERU S.A | 10/01/2024 | Válido | | 10/01/2024 | 20374412524 | 🔍📄 |
| 6 | Proveedor con RUC | 20501842347 | INDUSTRIAS MIXTAS DE APOYO LOGISTICO SOCIEDAD ANONIMA - INDUSTRIAS MIXTAS DE APOYO LOGISTICO S.A. | 04/01/2024 | Válido | | 04/01/2024 | 20501842347 | 🔍📄 |
| 7 | Proveedor con RUC | 20506719331 | INDUSTRIAS LUANDA E.I.R.L. | 03/01/2024 | Válido | | 03/01/2024 | 20506719331 | 🔍📄 |
| 8 | Proveedor con RUC | 20507870016 | INVERSIONES MILDADA SOCIEDAD COMERCIAL DE RESPONSABILIDAD LIMITADA | 02/01/2024 | Válido | | 02/01/2024 | 20507870016 | 🔍📄 |
| 9 | Proveedor con RUC | 20510798687 | ANTAMINKA EMPRESA INDUSTRIAL Y SERVICIO MULTIPLES ANDINA SOCIEDAD ANONIMA CERRADA | 03/01/2024 | Válido | | 03/01/2024 | 20510798687 | 🔍📄 |
| 10 | Proveedor con RUC | 20513344181 | MANUFACTURAS YOU MILL S.A.C. | 11/01/2024 | Válido | | 11/01/2024 | 20513344181 | 🔍📄 |

17 registros encontrados, mostrando 10 registro(s), de 1 a 10. Página 1 / 2

| Nro. | Tipo proveedor | RUC/Código | Nombre o Razón Social | Fecha de registro en el procedimiento | Estado | Advertencia | Fecha de registro | Usuario de Registro | Acciones |
|------|-------------------|-------------|--|---------------------------------------|--------|-------------|-------------------|---------------------|----------|
| 11 | Proveedor con RUC | 20536593148 | CREACIONES EVER S.A.C. | 30/12/2023 | Válido | | 30/12/2023 | 20536593148 | 🔍📄 |
| 12 | Proveedor con RUC | 20552725493 | ZEGRO E.I.R.L. | 29/12/2023 | Válido | | 29/12/2023 | 20552725493 | 🔍📄 |
| 13 | Proveedor con RUC | 20600093399 | NEGOCIOS Y SERVICIOS MARPA PP S.A.C. | 14/01/2024 | Válido | | 14/01/2024 | 20600093399 | 🔍📄 |
| 14 | Proveedor con RUC | 20605106537 | GLOBAL LOGISTICS VIEROCHKA S.A.C. | 11/01/2024 | Válido | | 11/01/2024 | 20605106537 | 🔍📄 |
| 15 | Proveedor con RUC | 20609263106 | IMPORTEX ARLIBER S.A.C. | 06/01/2024 | Válido | | 06/01/2024 | 20609263106 | 🔍📄 |
| 16 | Proveedor con RUC | 20609418606 | JRG PROYECTOS Y SERVICIOS GENERALES EMPRESA INDIVIDUAL DE RESPONSABILIDAD LIMITADA | 04/01/2024 | Válido | | 04/01/2024 | 20609418606 | 🔍📄 |
| 17 | Proveedor con RUC | 20609733609 | MILBANO EMPRESA INDIVIDUAL DE RESPONSABILIDAD LIMITADA | 30/12/2023 | Válido | | 30/12/2023 | 20609733609 | 🔍📄 |

17 registros encontrados, mostrando 7 registro(s), de 11 a 17. Página 2 / 2

[Firma manuscrita]

[Firma manuscrita]

II. OFERTAS PRESENTADAS

Seguidamente se verifica en el SEACE las ofertas presentadas, encontrándose una oferta para el ITEM 1 de INDUMENTARIA y otra para el ITEM 2 de CALZADO.

Presentación de ofertas/expresión de interés

Entidad convocante : ENTIDAD PRESTADORA DE SERVICIO DE SANEAMIENTO GRAU S.A.
Nomenclatura : AS-SM-29-2023-EPG GRAU SA-GG-1
Nro. de convocatoria : 1
Objeto de contratación : Bien
Descripción del objeto : ADQUISICION DE INDUMENTARIA Y CALZADO PARA TRABAJADORES DE LA EPS GRAU S.A.

| Nro. Item | Descripción del Item | | Fecha Presentación | Hora Presentación | Forma de presentación |
|--------------|--|--|--------------------|-------------------|-----------------------|
| RUC / Código | Nombre o Razón Social | | | | |
| 1 | PANTALON JEAN DE HOMBRE | | | | |
| 10223031736 | TRILLO HERRERA CESAR MICHELL | | 15/01/2024 | 19:02:02 | Electronico |
| RUC / Código | | | | | |
| 2 | BOTIN DE CUERO DIELECTRICO CON PUNTERA DE COMPOSITE - HOMBRE | | | | |
| 10727294352 | GARCIA VILLEGAS ROCKY SEGUNDO | | 15/01/2024 | 23:13:00 | Electronico |

III. ADMISIÓN DE OFERTAS

Acto seguido, el comité de selección procede con la verificación de la presentación de la documentación de presentación obligatoria – Documentos para Admisión de Oferta:

ITEM 1: INDUMENTARIA

| DOCUMENTACIÓN PARA ADMISIÓN DE OFERTA | CESAR MICHELL TRILLO HERRERA |
|--|------------------------------|
| a) Declaración Jurada de datos del postor (Anexo N° 1) | SÍ |
| b) Documento que acredite la representación de quien suscribe la oferta | SÍ |
| c) Declaración jurada de acuerdo con el literal b) del artículo 52 del Reglamento. (Anexo N° 2) | SÍ |
| d) Declaración jurada de cumplimiento de las Especificaciones Técnicas, contenidas en el numeral 3.1 del Capítulo III de la presente sección. (Anexo N° 3) | SÍ |
| e) Declaración jurada de plazo de entrega(Anexo N° 4) | SÍ |
| f) Promesa de consorcio con firmas legalizadas, de ser el caso (Anexo N° 5) | No corresponde |
| g) Precio en SOLES. (Anexo N° 6) | S/ 283,000.00 |
| h) Licencia de Funcionamiento de las instalaciones en donde se fabriquen las prendas de vestir y/o calzado, la cual debe indicar que se dedica al rubro. | NO |
| ESTADO DE ADMISIÓN | NO ADMITIDA |

ITEM 2: CALZADO

| DOCUMENTACIÓN PARA ADMISIÓN DE OFERTA | ROCKY SEGUNDO GARCIA VILLEGAS |
|--|-------------------------------|
| a) Declaración Jurada de datos del postor (Anexo N° 1) | SÍ |
| b) Documento que acredite la representación de quien suscribe la oferta | SÍ |
| c) Declaración jurada de acuerdo con el literal b) del artículo 52 del Reglamento. (Anexo N° 2) | SÍ |
| d) Declaración jurada de cumplimiento de las Especificaciones Técnicas, contenidas en el numeral 3.1 del Capítulo III de la presente sección. (Anexo N° 3) | SÍ |
| e) Declaración jurada de plazo de entrega(Anexo N° 4) | SÍ |
| f) Promesa de consorcio con firmas legalizadas, de ser el caso (Anexo N° 5) | No corresponde |
| g) Precio en SOLES. (Anexo N° 6) | S/ 168,500.00 |
| h) Licencia de Funcionamiento de las instalaciones en donde se fabriquen las prendas de vestir y/o calzado, la cual debe indicar que se dedica al rubro. | SÍ |
| ESTADO DE ADMISIÓN | ADMITIDA |

IV. EVALUACIÓN – ORDEN DE PRELACIÓN

Acto seguido se procede con la evaluación de la oferta admitida para el ITEM 2, conforme al único factor de evaluación: Precio. Siendo el valor estimado: S/ 168,500.00

ITEM 2: CALZADO

| POSTOR | OFERTA ECONÓMICA | PUNTAJE OFERTA | PUNTAJE TOTAL | ORDEN DE PRELACIÓN |
|-------------------------------|------------------|----------------|---------------|--------------------|
| ROCKY SEGUNDO GARCIA VILLEGAS | S/ 168,500.00 | 100 | 100 | 1 |

V. CALIFICACIÓN DE OFERTAS

ITEM 2: CALZADO

Visto el orden de prelación y la oferta admitida, se procede con la calificación de la misma, de acuerdo a los requisitos establecidos en el numeral 3.2 Requisitos de calificación – Experiencia del postor en la Especialidad, de la sección específica de las bases integradas, identificándose que la oferta del postor **ROCKY SEGUNDO GARCIA VILLEGAS** cumple con el requisito, por lo cual su oferta **CALIFICA**.

Asimismo, de acuerdo a lo solicitado en las bases integradas el 15 de enero de 2024, el postor **ROCKY SEGUNDO GARCIA VILLEGAS** remite las muestras del **ITEM 2: CALZADO** al departamento de Logística y de la evaluación de las mismas según el **INFORME N°003-2024-EPS GRAU S.A.-280.30-72945588**, del especialista de Seguridad Industrial pudo verificar de manera física y documental que las mismas cumplen con lo solicitado en las bases integradas del presente procedimiento.

Por lo tanto, de acuerdo a la revisión, admisión, evaluación y calificación de ofertas, el comité de selección por unanimidad conviene en declarar **DESIERTO**, el **ITEM 1: INDUMENTARIA** y en declarar la **BUENA PRO** del **ITEM 2: CALZADO** al postor **ROCKY SEGUNDO GARCIA VILLEGAS** del procedimiento de selección **AS N° 029-2023-EPS GRAU S.A.-G-1° CONVOCATORIA, "ADQUISICIÓN DE INDUMENTARIA Y CALZADO PARA LOS TRABAJADORES DE LA EPS GRAU S.A. AÑO 2023**.

Se suscribe la presente en señal de conformidad.

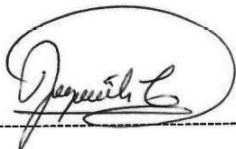

Judith Esther Oquelis Cabredo
Presidente



Rosa Kelly Ludeña Chinchay
Suplente Primer Miembro



Mellissa Valeria Caramantin Peña
Segundo Miembro



"Año del Bicentenario, de la consolidación de nuestra Independencia, y de la conmemoración de las heroicas batallas de Junín y Ayacucho"

INFORME N° 003 – 2024 – EPS GRAU S.A.-280.30-72945588

A : LIC. JUDITH ESTHER OQUELIS CABREDO
Presidente de Comité de la AS N°029-2023-EPS GRAU S.A.-100-AT

Asunto : EVALUACION DE MUESTRAS DE LA AS N°029-2023-EPS GRAU S.A.-100-AT-ITEM 02-CALZADO

Fecha : Piura, 18 de enero del 2024

Tengo el agrado de dirigirme a usted, en atención al asunto del rubro para informarle lo siguiente:

I. ANTECEDENTES

1.1. Con fecha 28 de diciembre del 2023 se realizó la convocatoria de la AS N°029-2023-EPS GRAU S.A.-100-AT cuyo objetivo es la "Adquisición de indumentaria y calzado para los trabajadores de la EPS GRAU S.A.-2023", lo cual de acuerdo al cronograma tiene como fecha de evaluación y calificación de ofertas el día 17 de enero del 2024 y para lo cual se ha recepcionado las muestras de los bienes a adquirir, tal lo determina las especificaciones técnicas del presente requerimiento.

1.2. De acuerdo a lo indicado en los términos de referencia las muestras deben ser evaluadas por personal especializado, por lo que en virtud a que de las ofertas presentas solo fue admitida la correspondiente a Calzado de Seguridad, el área de Seguridad Industrial como ente especializado ejecutara la evaluación de cada una de las muestras presentadas, lo cual se detalla en el presente informe.



II. ANALISIS

2.1. EVALUACION DE MUESTRAS DE CALZADO

Se recepciono el siguiente calzado:

a. Botín de cuero dieléctrico con puntera de composite-hombre

Se procedió a realizar el registro fotográfico a detalle del calzado a evaluar, esto a fin de verificar el cumplimiento de las especificaciones técnicas descritas en las BASES INTEGRADAS, del presente requerimiento. Al presente se muestra el panel fotográfico descrito:

Revisado
18/01/24

027685P5



"Año del Bicentenario, de la consolidación de nuestra Independencia, y de la conmemoración de las heroicas batallas de Junín y Ayacucho"

FOTO N°01 Y 02: DETALLE DE ESTADO DE LA MUESTRA DE BOTÍN DE CUERO DIELECTRICO CON PUNTERA DE COMPOSITE-HOMBRE



FOTO N°03 A LA 08: REGISTRO FOTOGRAFICO DE CADA UNA DE LAS PARTES DEL BOTÍN DE CUERO DIELECTRICO CON PUNTERA DE COMPOSITE-HOMBRE, VERIFICANDO EL CUMPLIMIENTO DE LAS EETT SOLICITADAS



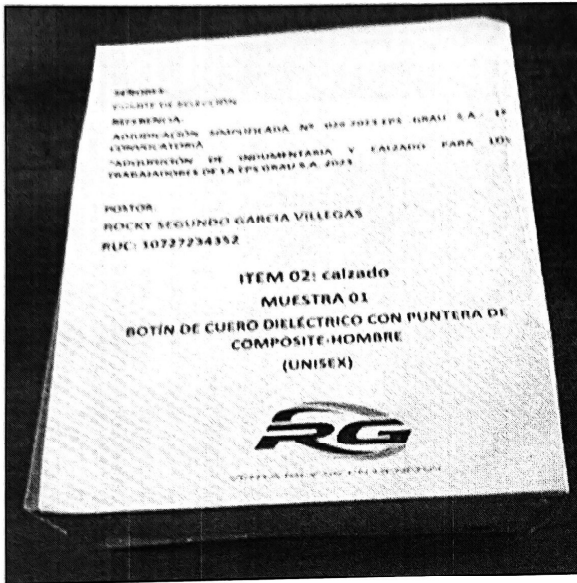
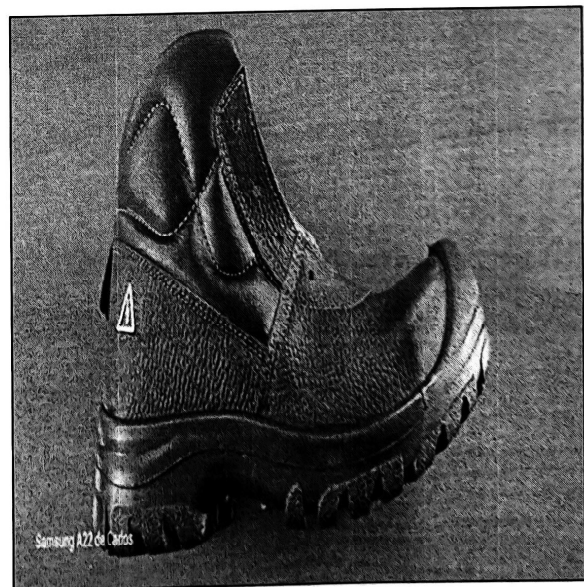
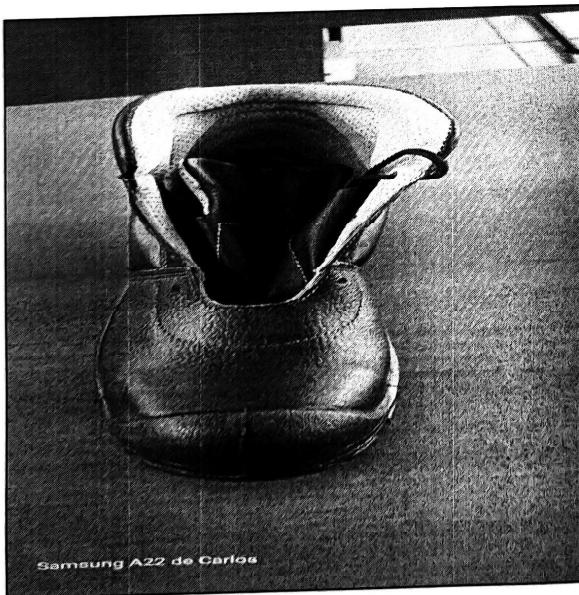
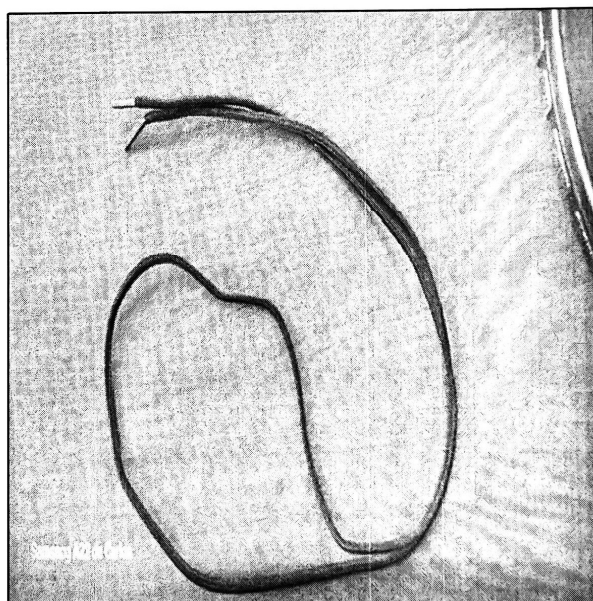
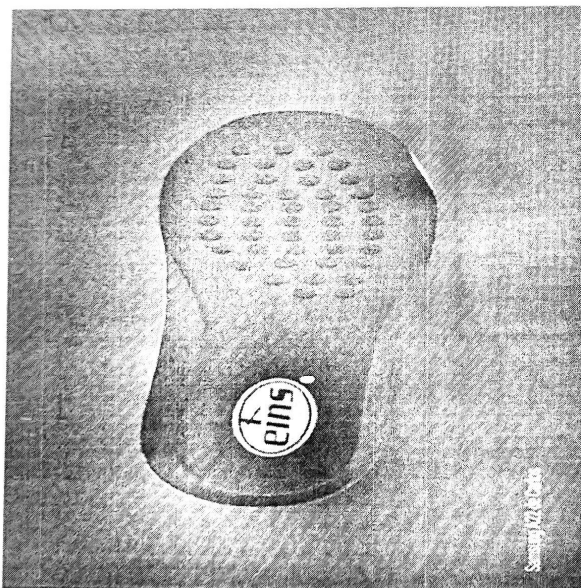
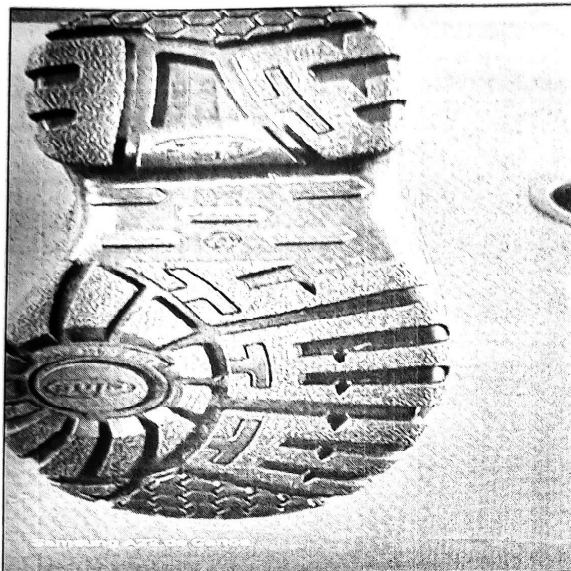

Una vez revisada la muestra de manera física se procedió a realizar la revisión de la ficha técnica adjunta y en la cual se pudo verificar que las características cumplen con lo detallado en las especificaciones técnicas del Botín de cuero dieléctrico con puntera de composite-hombre; asimismo se realizó la verificación de las fichas de Analisis de pruebas de ensayo, la cual sustenta el cumplimiento de las EETT.

b. Botín de cuero dieléctrico con puntera de composite-mujer

Se procedió a realizar el registro fotográfico a detalle del calzado a evaluar, esto a fin de verificar el cumplimiento de las especificaciones técnicas descritas en las BASES INTEGRADAS, del presente requerimiento. Al presente se muestra el panel fotográfico descrito:

FOTO N°09 Y 10: DETALLE DE ESTADO DE LA MUESTRA DE BOTÍN DE CUERO DIELECTRICO CON PUNTERA DE COMPOSITE-MUJER



FOTO N°11 A LA 16: REGISTRO FOTOGRAFICO DE CADA UNA DE LAS PARTES DEL BOTÍN DE CUERO DIELECTRICO CON PUNTERA DE COMPOSITE-MUJER, VERIFICANDO EL CUMPLIMIENTO DE LAS EETT SOLICITADAS



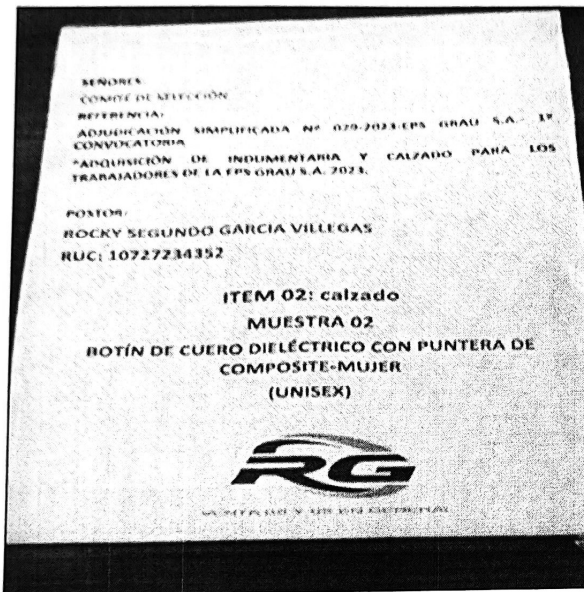
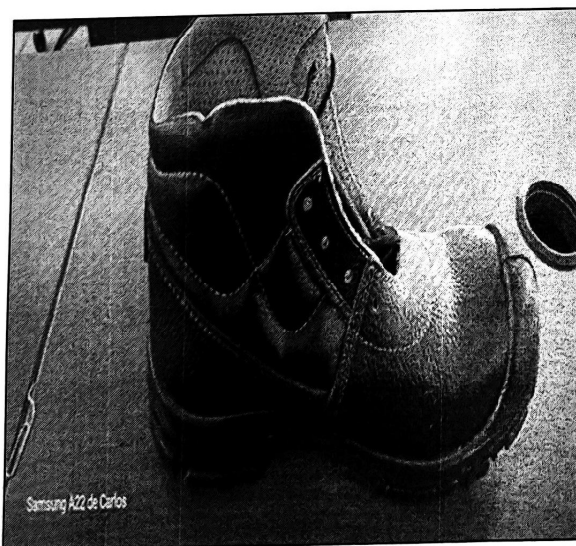
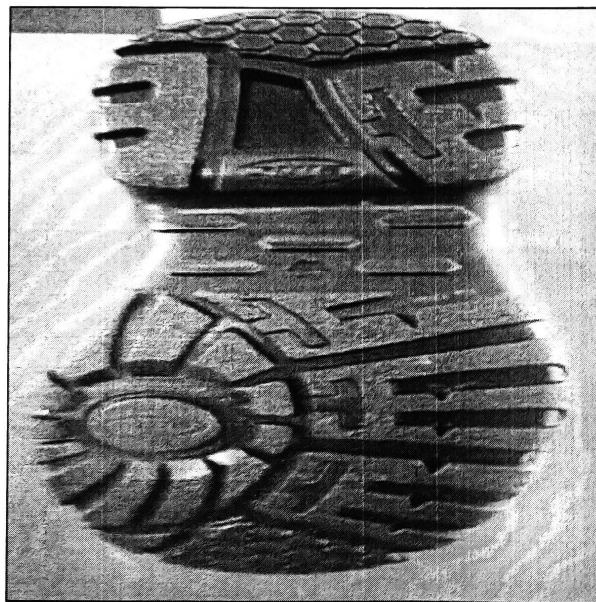
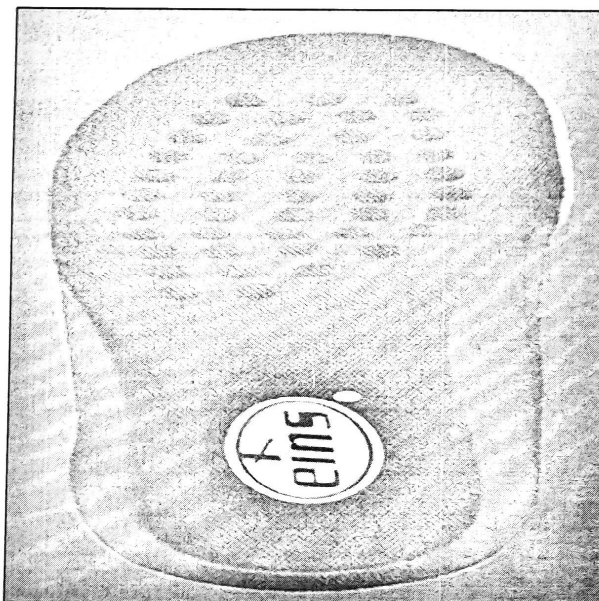
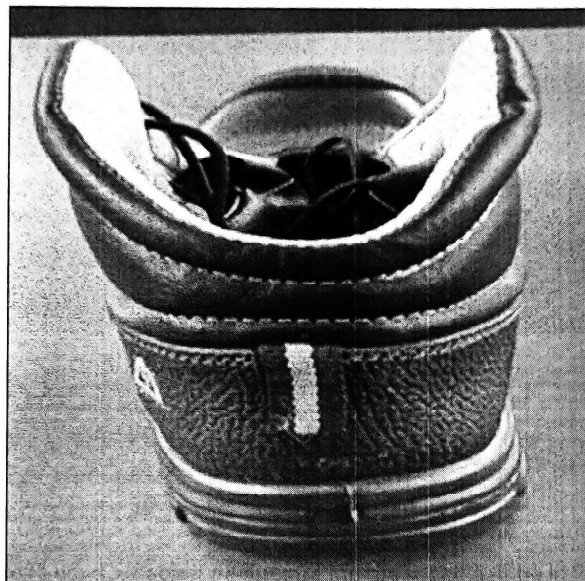

Una vez revisada la muestra de manera física se procedió a realizar la revisión de la ficha técnica adjunta y en la cual se pudo verificar que las características cumplen con lo detallado en las especificaciones técnicas del Botín de cuero dieléctrico con puntera de composite-mujer; asimismo se realizó la verificación de las fichas de Analisis de pruebas de ensayo, la cual sustenta el cumplimiento de las EETT.

c. Botín de cuero simple con puntera de acero

Se procedió a realizar el registro fotográfico a detalle del calzado a evaluar, esto a fin de verificar el cumplimiento de las especificaciones técnicas descritas en las BASES INTEGRADAS, del presente requerimiento. Al presente se muestra el panel fotográfico descrito:

FOTO N°17 Y 18: DETALLE DE ESTADO DE LA MUESTRA DE BOTÍN DE CUERO SIMPLE CON PUNTERA DE ACERO



FOTO N°19 A LA 24: REGISTRO FOTOGRAFICO DE CADA UNA DE LAS PARTES DEL BOTÍN DE CUERO SIMPLE CON PUNTERA DE ACERO, VERIFICANDO EL CUMPLIMIENTO DE LAS EETT SOLICITADAS





Una vez revisada la muestra de manera física se procedió a realizar la revisión de la ficha técnica adjunta y en la cual se pudo verificar que las características cumplen con lo detallado en las especificaciones técnicas del Botín de cuero simple con puntera de acero; asimismo se realizó la verificación de las fichas de Analisis de pruebas de ensayo, la cual sustenta el cumplimiento de las EETT.

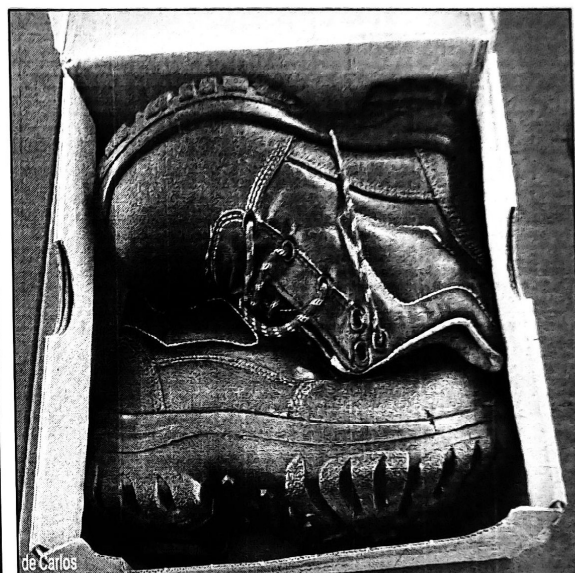
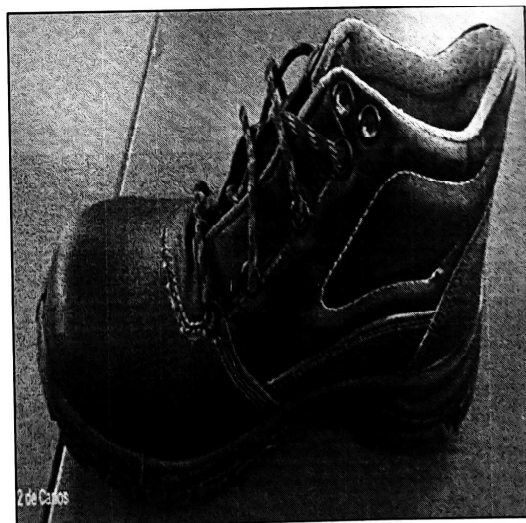
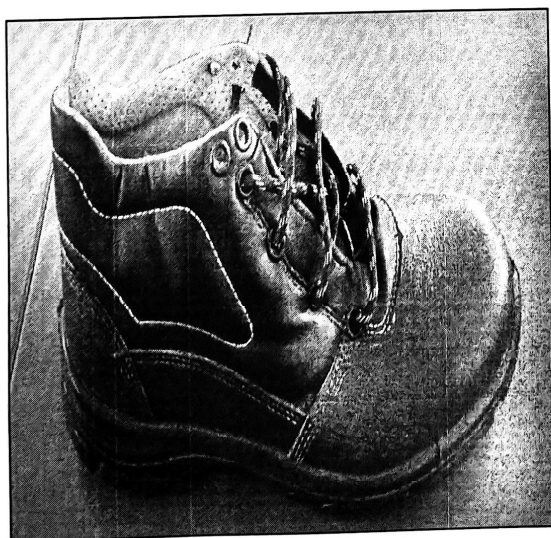
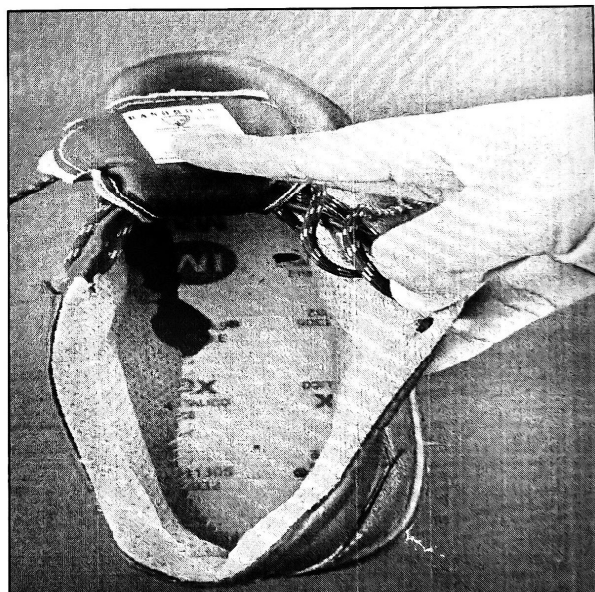
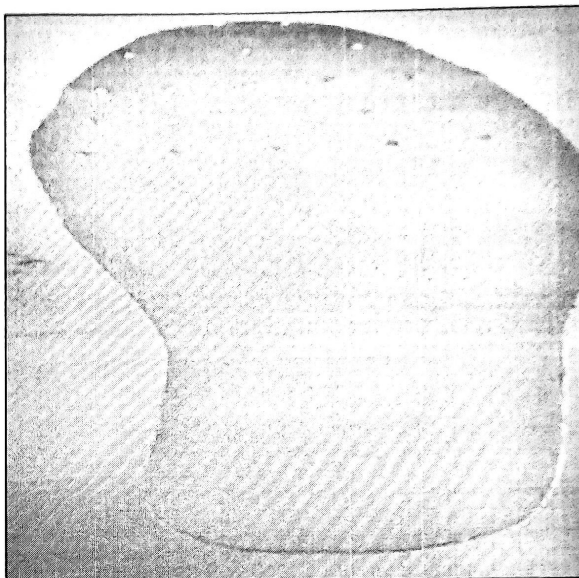
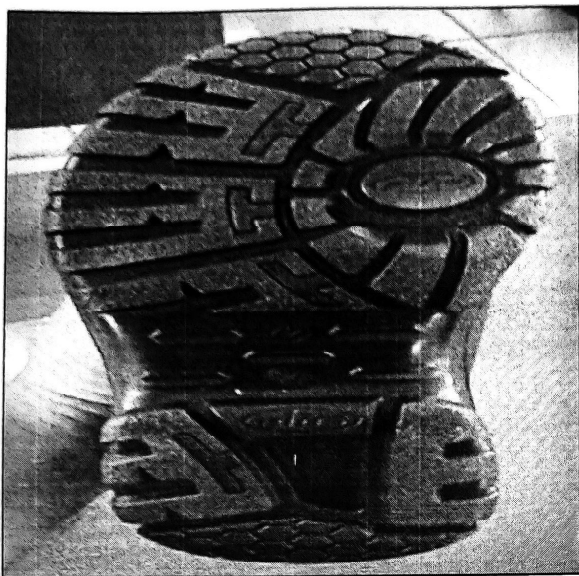

"Año del Bicentenario, de la consolidación de nuestra Independencia, y de la conmemoración de las heroicas batallas de Junín y Ayacucho"

III. CONCLUSION

- 3.1. Se concluye de que las muestras de Calzado de Seguridad Industrial evaluadas, se pudo verificar de manera física y documental que las mismas **CUMPLEN** con lo solicitado en las Bases Integradas del presente requerimiento, por lo que el área de Seguridad Industrial certifica que el calzado de las muestras presentadas cumplen con el criterio técnico solicitado.

IV. RECOMENDACIÓN

- 4.1. Informar a los miembros del Comité de Selección de la AS N °029-2023-EPS GRAU S.A.-100-AT, sobre el resultado de la evaluación de las muestras de calzado, esto a fin de continuar con los trámites que determina la normativa de contrataciones del estado.

Atentamente,

Ing. Carlos B. Whacheng Benites
ESPECIALISTA EN SEGURIDAD INDUSTRIAL
CIP. 266540