

**INFORME TECNICO DE SUSTENTO PARA ACTIVIDAD POR  
EMERGENCIA EN BASE AL DECRETO DE URGENCIA N° 035-  
2023**

***FINALIDAD:***

***ATENCION DE LA TRANSITABILIDAD DE LAS VIAS***

***ACTIVIDAD***

***LIMPIEZA Y HABILITACIÓN DE CUNETAS EN LAS VÍAS URBANAS DEL  
CASERIO JABONERO Y CASERIO LA PARED EN EL DISTRITO DE PITIPO  
- PROVINCIA DE FERREÑAFE -DEPARTAMENTO DE LAMBAYEQUE***



***NOVIEMBRE, 2023***

## ANEXO N°1

### CONTENIDOS MINIMOS DEL INFORME TECNICO DE SUSTENTO

#### A. INTERVENCION:

##### 1. UBICACIÓN DE LA INTERVENCION:

UBICACIÓN DE LA INTERVENCION		
DEPARTAMENTO:	LAMBAYEQUE	
PROVINCIA:	FERREÑAFE	
DISTRITO:	PITIPO	
LOCALIDAD:	CAMINO VECINAL JABONERO (L= 1.60 KM)	
COORDENADAS UTM (DE LA INTERVENCION)	INICIO	FIN
	X: 634730.25 m E	X: 635885.92 m E
	Y: 9273325.88 m S	Y: 9273982.32 m
	Z: 53.00 m.s.n.m	Z: 63.00 m.s.n.m



FOTO DE UBICACIÓN GOOGLE EARTH



UBICACIÓN DE LA INTERVENCION		
DEPARTAMENTO:	LAMBAYEQUE	
PROVINCIA:	FERREÑAFE	
DISTRITO:	PITIPO	
LOCALIDAD:	CAMINO VECINAL LA PARED (L= 5.70 KM)	
COORDENADAS UTM (DE LA INTERVENCION)	INICIO	FIN
	X: 634511.30 m E	X: 631110.50 m E
	Y: 9274250.97 m S	Y: 9273827.91 m S
	Z: 54.00 m.s.n.m	Z: 37.00 m.s.n.m



FOTO DE UBICACIÓN GOOGLE EARTH

## 2. DENOMINACIÓN DE LA ACTIVIDAD/FINALIDAD/INTERVENCIÓN:

ACTIVIDAD: LIMPIEZA Y HABILITACIÓN DE CUNETAS EN LAS VÍAS URBANAS DEL CASERIO JABONERO Y CASERIO LA PARED EN EL DISTRITO DE PITIPO - PROVINCIA DE FERREÑAFE -DEPARTAMENTO DE LAMBAYEQUE

Cuadro N° 01						
FINALIDADES EN LA ACTIVIDAD "5006144 ATENCIÓN DE ACTIVIDADES DE EMERGENCIA"						
CODIGO FINALIDAD	FINALIDAD	CODIGO UM	UNIDAD DE MEDIDA (UM)	FUNCION	DIVISION FUNCIONAL	GRUPO FUNCIONAL
02 12 132	ATENCION DE LA TRANSITABILIDAD DE LAS VIAS	067	1.50 KM	15. TRANSPORTES	016. GESTION DE RIESGOS Y EMERGENCIAS	036. ATENCION INMEDIATA DE DESASTRES

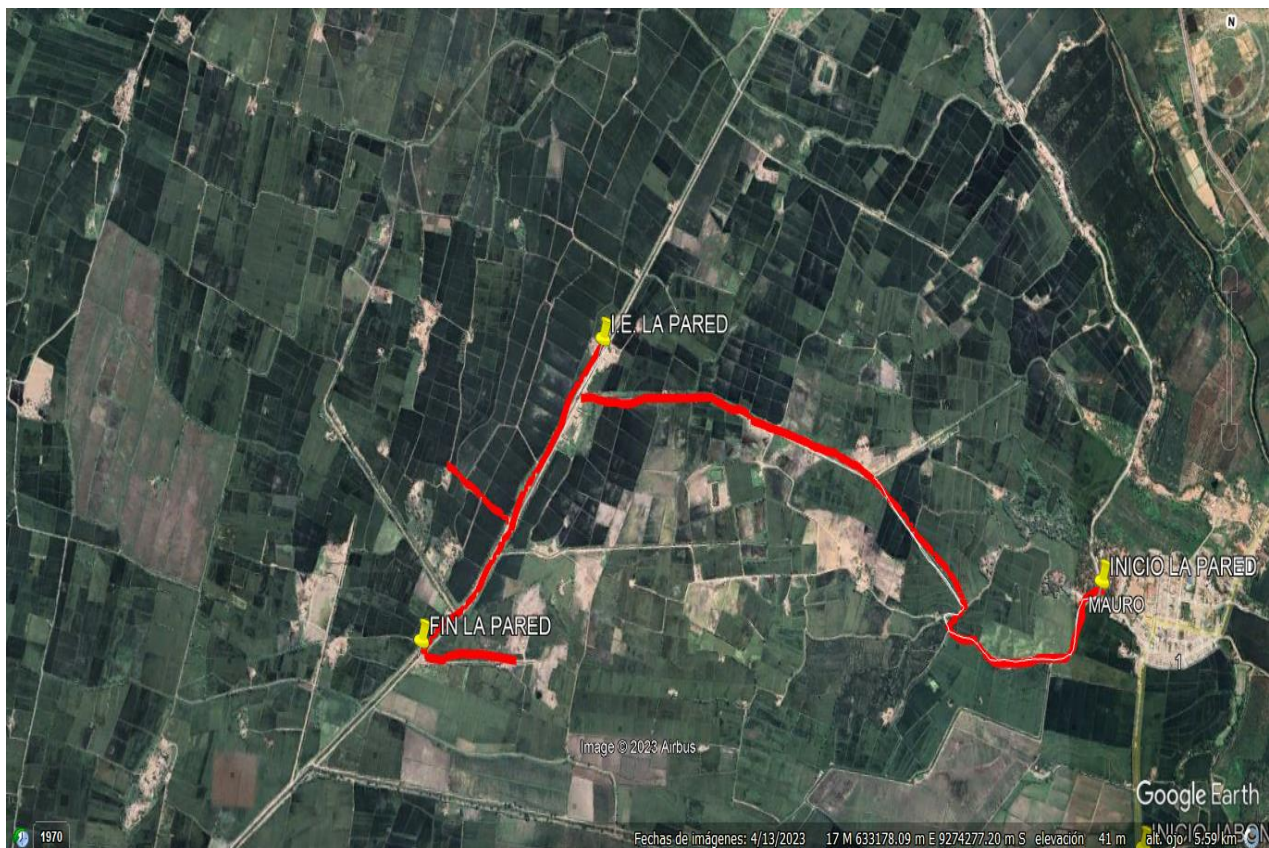
ACTIVIDAD: LIMPIEZA Y HABILITACIÓN DE CUNETAS EN LAS VÍAS URBANAS DEL CASERIO JABONERO Y CASERIO LA PARED EN EL DISTRITO DE PITIPO - PROVINCIA DE FERREÑAFE -DEPARTAMENTO DE LAMBAYEQUE

Cuadro N° 02						
FINALIDADES EN LA ACTIVIDAD "5006144 ATENCIÓN DE ACTIVIDADES DE EMERGENCIA", A IMPLEMENTAR EN EL MARCO DEL ARTÍCULO 54° DE LA LEY N°31638 EN LOS TRES NIVELES DE GOBIERNO						
CODIGO FINALIDAD	FINALIDAD	CODIGO UM	UNIDAD DE MEDIDA (UM)	FUNCION	DIVISION FUNCIONAL	GRUPO FUNCIONAL
02 12 132	ATENCION DE LA TRANSITABILIDAD DE LAS VIAS	067	5.50 KM	15. TRANSPORTES	016. GESTION DE RIESGOS Y EMERGENCIAS	036. ATENCION INMEDIATA DE DESASTRES

## 3. BREVE DESCRIPCIÓN DE LOS DAÑOS (SOBRE LA BASE DEL REGISTRO SINPAD):

*A la fecha el camino vecinal que conecta el Sector Jabonero con los diferentes caseríos del Distrito, se encuentra perjudicado, debido a las constantes lluvias producidas en el Distrito de Pitipo, las mismas que han ocasionado, que en un total de 1.50 km, se hayan producido empozamientos y deterioro del camino de algunos tramos de la vía.*

*A la fecha el camino vecinal que conecta el Sector La Pared con los diferentes caseríos del Distrito, se encuentra perjudicado, debido a las constantes lluvias producidas en el Distrito de Pitipo, las mismas que han ocasionado, que en un total de 5.50 km, se hayan producido empozamientos y deterioro del camino de algunos tramos de la vía*

*Es por ello que, a través de la presente actividad de emergencia, se busca rehabilitar los mencionados caminos vecinales y así dirigir las aguas pluviales hacia las cunetas, y así mantener la interconexión vial entre los diferentes caseríos del Distrito, al no empozarse el agua debido a la falta de drenaje pluvial.*

### **3.1.0. CAMINO VECINAL JABONERO**





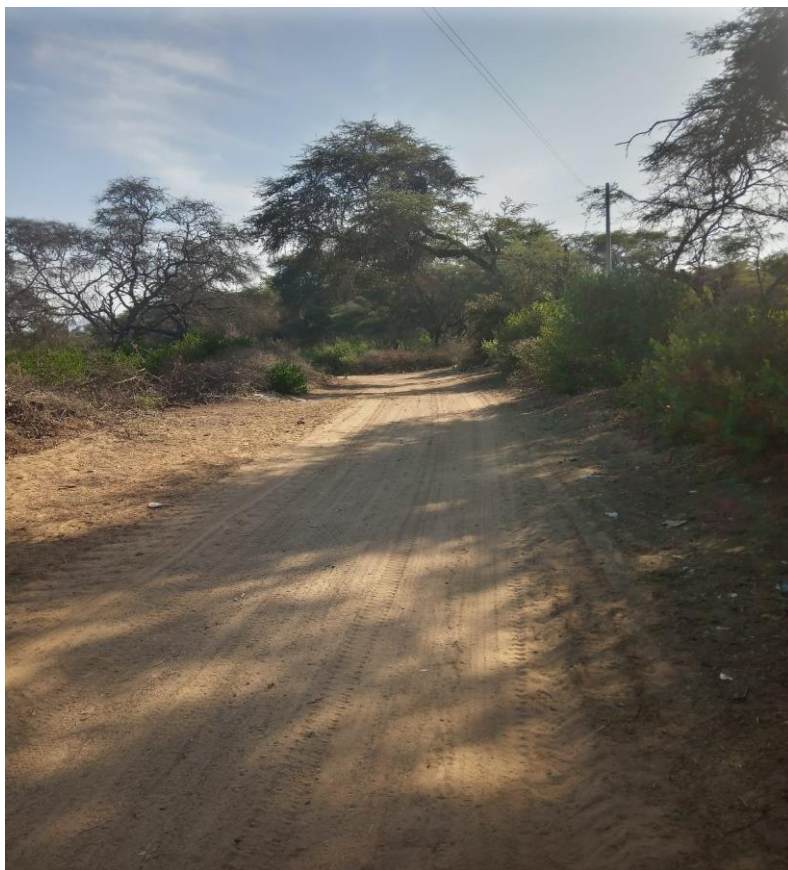



### **3.2.0. CAMINO VECINAL LA PARED**









#### 4. BREVE DESCRIPCIÓN DE LA INTERVENCIÓN:

LIMPIEZA Y HABILITACIÓN DE CUNETAS EN LAS VÍAS URBANAS DEL CASERIO JABONERO Y CASERIO LA PARED EN EL DISTRITO DE PITIPO - PROVINCIA DE FERREÑAFE -DEPARTAMENTO DE LAMBAYEQUE

#### 5. METAS FISICAS

METAS DEL PROYECTO			
ITEM	META	UND	CANT.
01	DESBROCE Y LIMPIEZA EN ZONAS NO BOSCOSAS C/EQ. Y MQ.	M <sup>2</sup>	2,920.00
02	CORTE MASIVO DE TERRENO C/MAQ.	M <sup>2</sup>	4,380.00
03	PERFILADO Y REGADO C/MAQ. DE SUB-RASANTE	M <sup>2</sup>	20,200.00
04	CAPA GRANULAR NIVELANTE (AFIRMADO) C/. MAQ. E= 0.05 A 0.10m	M <sup>2</sup>	10,100.00
05	LIMPIEZA FINAL	M <sup>2</sup>	29,200.00

#### 6. PLAZO DE EJECUCIÓN

Se ha determinado un plazo de ejecución de **30 DÍAS CALENDARIOS**.

Proyecto: "LIMPIEZA Y HABILITACIÓN DE CUNETAS EN LAS VÍAS URBANAS DEL CASERIO JABONERO Y CASERIO LA PARED EN EL DISTRITO DE PITIPO - PROVINCIA DE FERREÑAFE -DEPARTAMENTO DE LAMBAYEQUE".

Fecha: OCTUBRE 2023

Item	Descripción	PRESUPUESTADO				SEMANA	SEMANA	SEMANA	TOTAL
		Und.	Medrado	Precio (S/.)	Parcial (S/.)	I	2	3	20 días calendario
01	CAMINO VECINAL: JABONERO - LA PARED								
01.01	TRABAJOS PROVISIONALES								
01.01.01	SEÑALIZACION DE DESVIO	GLB	1.00						
01.01.02	ALMACEN Y GUARDIANIA	GLB	1.00						
01.01.03	MOVILIZACION Y DESMOVILIZACION DE EQUIPOS	GLB	1.00						
01.02	TRABAJOS PRELIMINARES								
01.02.01	DESBROCE Y LIMPIEZA EN ZONAS NO BOSCOSAS C/EQ. Y MQ.	m2	2,920.00						
01.02.02	TRAZO Y REPLANTEO TOPOGRAFICO	m2	29,200.00						
01.02.03	SUMINISTRO PERMANENTE DE AGUA	día	20.00						
01.03	MOVIMIENTO DE TIERRAS								
01.03.01	CORTE MASIVO DE TERRENO C/MAQ.	m2	4,380.00						
01.03.02	PERFILADO Y REGADO C/MAQ. DE SUB-RASANTE	m2	20,200.00						
01.03.03	CAPA GRANULAR NIVELANTE (AFIRMADO) C/. MAQ. E= 0.05 A 0.10m	m2	10,100.00						
01.12.01	LIMPIEZA FINAL DE OBRA	m2	29,200.00						
COSTO DIRECTO					67,705.19	34,500.00	22,655.00	10,550.19	67,705.19
UTILIDAD (8.00 % CD)									
SUBTOTAL (ST)									
IGV (18.00 % ST)									
PRESUPUESTO DE SERVICIO (PS)					86,283.49	43,966.80	28,871.52	13,445.16	86,283.49
% DE AVANCE PROGRAMADO						50.96%	33.46%	15.58%	
% DE AVANCE PROGRAMADO ACUMULADO						50.96%	84.42%	100.00%	

## 7. PRESUPUESTO

Se ha determinado un VALOR ESTIMADO DE

### VALOR REFERENCIAL DEL SERVICIO

Proyecto: "LIMPIEZA Y HABILITACIÓN DE CUNETAS EN LAS VÍAS URBANAS DEL CASERIO JABONERO Y CASERIO LA PARED EN EL DISTRITO DE PITIPO - PROVINCIA DE FERREÑAFE -DEPARTAMENTO DE LAMBAYEQUE".

Fecha: OCTUBRE 2023

Item	Descripción	PRESUPUESTADO			
		Und.	Metrado	Precio (S/.)	Parcial (S/.)
1	<b>CAMINO VECINAL: JABONERO - LA PARED</b>				
1.01	<b>TRABAJOS PROVISIONALES</b>				
01.01.01	SEÑALIZACION DE DESVIO	GLB	1		
01.01.02	ALMACEN Y GUARDIANIA	GLB	1		
01.01.03	MOVILIZACION Y DESMOVILIZACION DE EQUIPOS	GLB	1		
1.02	<b>TRABAJOS PRELIMINARES</b>				
01.02.01	DESBROCE Y LIMPIEZA EN ZONAS NO BOSCOSAS C/EQ. Y MQ.	m2	2,920.00		
01.02.02	TRAZO Y REPLANTEO TOPOGRAFICO	m2	29,200.00		
01.02.03	SUMINISTRO PERMANENTE DE AGUA	día	20		
1.03	<b>MOVIMIENTO DE TIERRAS</b>				
01.03.01	CORTE MASIVO DE TERRENO C/MAQ.	m2	4,380.00		
01.03.02	PERFILADO Y REGADO C/MAQ. DE SUB-RASANTE	m2	20,200.00		
01.03.03	CAPA GRANULAR NIVELANTE (AFIRMADO) C/MAQ. E= 0.05 A 0.10m	m2	10,100.00		
01.12.01	LIMPIEZA FINAL	m2	29,200.00		
<b>COSTO DIRECTO</b>					<b>67,705.19</b>
UTILIDAD				(8.00 % CD)	
<b>SUBTOTAL (ST)</b>					
IGV				(18.00 % ST)	
<b>PRESUPUESTO DE SERVICIO (PS)</b>					<b>86,283.49</b>