

**FICHA TÉCNICA  
APROBADA**

**1. CARACTERÍSTICAS GENERALES DEL BIEN**

Denominación del bien : CAMISETA MANGA CORTA CON CUELLO REDONDO PARA CABALLERO DE ALGODÓN Y 180 g/m<sup>2</sup>  
 Denominación técnica : CAMISETA MANGA CORTA CON CUELLO REDONDO PARA CABALLERO DE ALGODÓN, 24/1 Ne Y 180 g/m<sup>2</sup>  
 Unidad de medida : UNIDAD  
 Descripción general : Prenda interior y exterior para caballero manga corta con cuello redondo con tapete de hombro a hombro y puño de rib.

**2. CARACTERÍSTICAS ESPECÍFICAS DEL BIEN**

**2.1 Del bien**

La camiseta debe cumplir con las siguientes características técnicas:

**2.1.1 CARACTERÍSTICAS TÉCNICAS DE LOS MATERIALES / INSUMOS DEL BIEN**

CARACTERÍSTICA	ESPECIFICACIÓN	REFERENCIA
TELA		
Tipo de tejido	Jersey	NTP 243.019:2017 CONFECCIONES. Camisetas de algodón. Requisitos. 2ª Edición
Composición	100% algodón peinado	
Color	Precisado por la entidad de acuerdo al código del pantone textil	
Título del hilo (Ne)	24/1 ± 2	
Gramaje (g/m²)	180 ± 5%	
Estabilidad Dimensional (Encogimiento y/o estiramiento)		
Largo	± 3%	
Ancho	± 3%	
Solidez del color		
Al lavado	Cambio de color: Mínimo 4 Transferencia de color: Mínimo 3	
Al sudor	Cambio de color: Mínimo 4 Transferencia de color: Mínimo 3	
Al frote en seco	Mínimo 4	
Al frote en húmedo	Mínimo 3	
A la luz (20 AFU)	Mínimo 4	
Resistencia al estallido (PSI)	Mínimo 70	
Resistencia al pilling	Mínimo 4	
Acabado	Pre encogido y suavizado	
INSUMOS		
Rib		Homogeneización de la Agencia de Compras de las Fuerzas Armadas (ACFFAA)
Tejido	Rib 1 x 1	
Composición	100% algodón peinado	
Color	Al tono de la tela	
Título del hilo (Ne)	24/1 ± 2	
Estabilidad dimensional (Encogimiento y/o estiramiento)	± 3%	

CARACTERÍSTICA	ESPECIFICACIÓN	REFERENCIA
<b>Solidez del color</b>		Homogeneización de la Agencia de Compras de las Fuerzas Armadas (ACFFAA)
Al lavado	Cambio de color: Mínimo 4 Transferencia de color: Mínimo 3	
Al sudor	Cambio de color: Mínimo 4 Transferencia de color: Mínimo 3	
Al frote en seco	Mínimo 4	
Al frote en húmedo	Mínimo 3	
A la luz (20 AFU)	Mínimo 4	
Acabado	Suavizado	
<b>Hilo de costura</b>		Homogeneización de la Agencia de Compras de las Fuerzas Armadas (ACFFAA)
Composición	100% poliéster spun	
Color	Al tono de la tela	
Título (Ne)	40/2 ± 3	
<b>Etiqueta de marca y talla</b>		Homogeneización de la Agencia de Compras de las Fuerzas Armadas (ACFFAA)
Material	Textil	
Tipo de arte	Estampado	
Ubicación	Insertado y centrado en el cuello interior de la espalda	Resolución N° 2109 Reglamento Técnico Andino para el Etiquetado de Confecciones y modificatoria
Información contenida en la etiqueta	- Marca: Identificación del fabricante o importador - Talla	
Dimensiones	Que permita visualizar la información de la marca y talla	NTP 231.400:2015 TEXTILES. Etiquetado para prendas de vestir y ropa para el hogar. 3ª Edición
<b>Etiqueta de instrucciones</b>		Homogeneización de la Agencia de Compras de las Fuerzas Armadas (ACFFAA)
Material	Textil	
Tipo de arte	Estampado	
Ubicación	Insertado en el cerrado del costado lado izquierdo interior, a 8 cm ± 0,5 cm de la basta	NTP 231.400:2015 TEXTILES. Etiquetado para prendas de vestir y ropa para el hogar. 3ª Edición
Dimensiones	Que permita visualizar la información según la NTP	
Información contenida en la etiqueta	- Composición de los materiales que conforman el producto - País de origen o fabricación. Para la indicación del país de origen se podrán utilizar las siguientes expresiones: "Hecho en .....", o "Fabricado en ...", o "Elaborado en ...", u otras expresiones similares	Resolución N° 2109 Reglamento Técnico Andino para el Etiquetado de Confecciones y modificatoria
	Instrucciones de cuidado y conservación del bien por medio de símbolos de acuerdo a la referencia	NTP-ISO 3758:2020 Textiles. Código para etiquetado de conservación por

CARACTERÍSTICA	ESPECIFICACIÓN	REFERENCIA
		medio de símbolos. 4ª Edición

**Precisión 1:** La entidad convocante deberá precisar en las bases (sección específica, especificaciones técnicas numeral 2 y/o proforma del contrato), el color según el código del pantone textil y la talla requerida. En caso de requerir un emblema, sello, marca, estampado u otro en la prenda, este será precisado por la entidad y adjuntará una imagen del mismo.

El bien debe tener las características necesarias que aseguren el uso, funcionalidad y durabilidad y podrá ser evaluado de acuerdo a lo señalado en la Parte II, numeral 2.1 Vestimenta, 2.2 Método de Muestreo y 2.3 Ensayos o Pruebas, (literales a, b, c, d, e, f, g, j, k, l, m, o, p), del Documento de Información Complementaria.

#### 2.1.2 CARACTERÍSTICAS DE CONFECCIÓN DEL BIEN

La camiseta manga corta con cuello redondo, es confeccionado por procesos de corte y costura estándares, capaces de garantizar el cumplimiento de los requisitos indicados en el presente documento.

CARACTERÍSTICA	ESPECIFICACIÓN	REFERENCIA
Cuello	Una pieza de doble Rib de 2,3 cm $\pm$ 0,2 cm de ancho con tapete	Homogeneización de la Agencia de Compras de las Fuerzas Armadas (ACFFAA)
Pegar cuello al cuerpo	Remalle (504)	NTP 243.019:2017 CONFECCIONES. Camisetas de algodón. Requisitos. 2ª Edición
Asentado de medio cuello	Recubierto (406) de 1/4" compartido	Homogeneización de la Agencia de Compras de las Fuerzas Armadas (ACFFAA)
Tapete	Cinta de 1 cm $\pm$ 0,1 cm de la misma tela	
Pegado de tapete	De hombro a hombro con 2 costuras cadeneta (401) equidistantes	
Mangas	Son dos con Rib en los puños de 2,3 cm $\pm$ 0,2 cm de ancho	
Puños	Una pieza de doble Rib	NTP 243.019:2017 CONFECCIONES. Camisetas de algodón. Requisitos. 2ª Edición
Pegado y cerrado de mangas	Remalle (514 o 516)	
Pegado de puños a mangas	Remalle (514 o 516)	
Asentado de puños	Embolsado con recubierto (406) de 1/4" compartido	Homogeneización de la Agencia de Compras de las Fuerzas Armadas (ACFFAA)
Delantero	Una sola pieza	



#### 2.1.3.2 GRÁFICO 02: Dimensiones

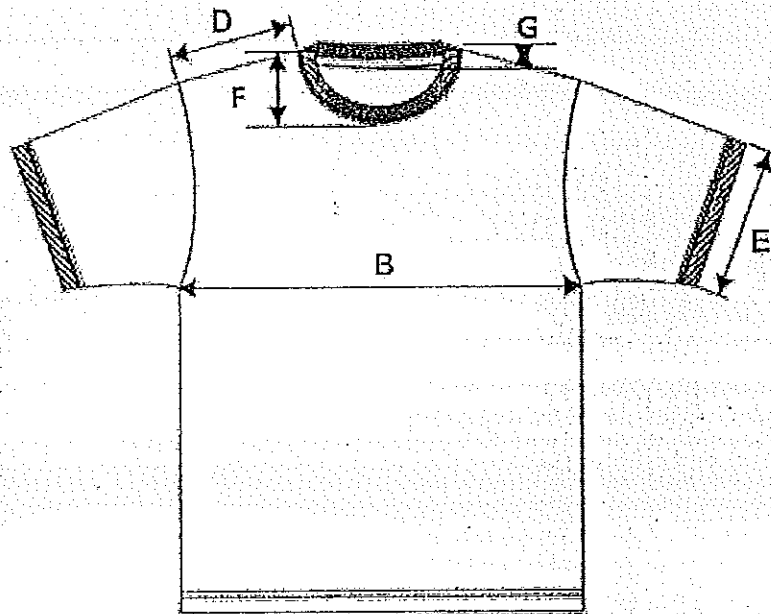

#### 2.1.3.3 GRÁFICO 03: Dimensiones

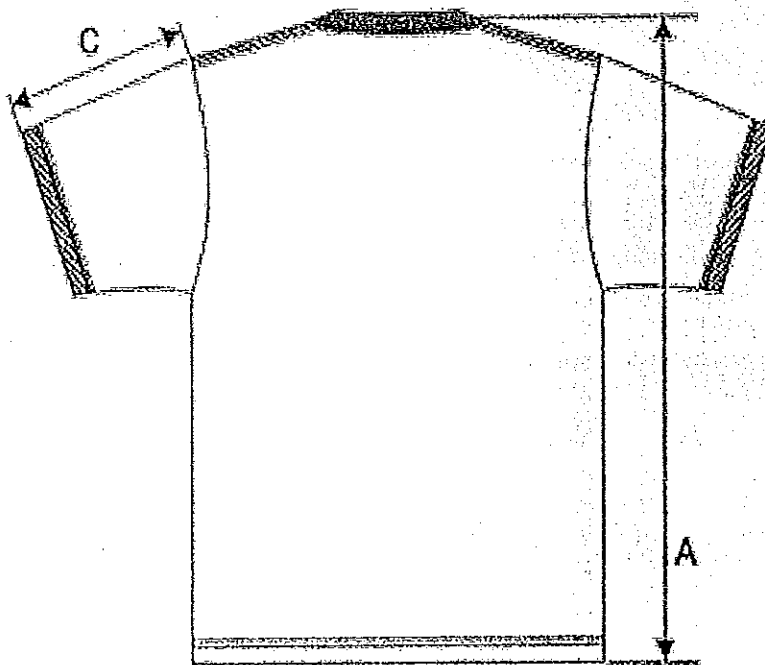

#### 2.1.4 DIMENSIONES DEL BIEN

Las dimensiones de la camiseta manga corta con cuello redondo tiene las medidas, según homogeneización de la ACFFAA:

ITEM	DESCRIPCION DE LAS MEDIDAS	TALLAS (Medidas en centímetros)				TOLERANCIA (±)
		S	M	L	XL	
A	Largo total	72	74	79	81	1
B	Ancho de pecho	51	52	55	57	1
C	Largo de manga	22,5	23	24	26	0,5
D	Ancho de hombro	16	17	17,5	19,5	0,3
E	Ancho de manga	19	19	20	22	0,3
F	Escote delantero	8,5	9,2	9,8	10,4	0,3
G	Escote de espalda	2	2	2	2	0,2

### 2.1.5 CARACTERÍSTICAS DEL ACABADO DEL BIEN

CARACTERÍSTICA	ESPECIFICACIÓN	REFERENCIA
Presentación	Debe estar libre de defecto crítico de tejido, confección u otros que afecten el uso o la funcionalidad del bien.	Homogeneización de la Agencia de Compras de las Fuerzas Armadas (ACFFAA)
	Debe estar vaporizado y libre de defecto que pueda afectar la apariencia y el uso.	

### 2.2 Envase y/o embalaje

Cada camiseta debe estar doblada y dentro de una bolsa de plástico transparente (envase y/o empaque) y debidamente cerrado, de tal forma que proteja al bien, no transfiera olores o colores que afecten a sus características; debe ser resistente a la manipulación, transporte y almacenamiento, hasta su entrega al usuario final.

**Precisión 2:** La entidad convocante deberá indicar en las bases (sección específica, especificaciones técnicas numeral 2 y/o proforma del contrato), la cantidad de bienes por embalaje. Además, debe indicar las características del embalaje tales como: material, tipo de cerrado, siempre que se haya verificado que estas características aseguren la pluralidad de postores.

### 2.3 Rotulado

El envase (empaquete) debe llevar en un lugar visible, información que indique la denominación del bien y la talla, permitiendo de esta manera su identificación.

**Precisión 3:** La entidad convocante deberá indicar en las bases (sección específica, especificaciones técnicas numeral 2 y/o proforma del contrato), cualquier información que considere deba estar rotulada en el embalaje; por ejemplo: Denominación del bien, fabricante, marca, N° unidades, tallas, color, N° orden de compra o contrato u otros. La información que se solicite no puede modificar las características del bien descritas en el numeral 2.1 de la presente Ficha Técnica.

### 2.4 Inserto

No es aplicable.

**Precisión 4:** No es aplicable.