



1. RESUMEN EJECUTIVO



RESUMEN EJECUTIVO

PROYECTO : "CREACION DEL SERVICIO DE ESPACIOS PÚBLICOS URBANOS EN EL PARQUE DEL C.P BALCONCITO DISTRITO DE GROCIO PRADO DE LA PROVINCIA DE CHINCHA DEL DEPARTAMENTO DE ICA"

PPTO TOTAL : S/ 717,627.96

PPTO REFERENCIAL : S/ 643,627.96

PLAZO DE EJECUCION : 90 DIAS CALENDARIOS

UBICACIÓN

LOCALIDAD	: C.P. EL BALCONCITO
DISTRITO	: GROCIO PRADO
PROVINCIA	: CHINCHA
DPTO.	: ICA

MODAL. EJEC. : POR CONTRATA

FECHA : ABRIL DEL 2024

1. NOMBRE DEL PROYECTO

"CREACION DEL SERVICIO DE ESPACIOS PÚBLICOS URBANOS EN EL PARQUE DEL C.P BALCONCITO DISTRITO DE GROCIO PRADO DE LA PROVINCIA DE CHINCHA DEL DEPARTAMENTO DE ICA"

2. OBJETIVO Y UBICACIÓN DEL PROYECTO

OBJETIVO GENERAL

El objetivo central o propósito del proyecto está asociado con la solución del problema central, el mismo que se define como: "INADECUADO SERVICIO DE ESPACIOS PUBLICOS URBANOS EN EL PARQUE DEL C.P BALCONCITO DEL DISTRITO DE GROCIO PRADO DE LA PROVINCIA DE CHINCHA DEL DEPARTAMENTO DE ICA"

OBJETIVOS ESPECIFICOS

- Brindar una infraestructura adecuada para la práctica deportiva y/o recreacional.
- Mejoramiento del Ornato.



Jose Surriel Velarde Saravia
INGENIERO CIVIL
CIP 282367



- Mejorar la calidad de vida de los pobladores que viven y colindan en el C.P. Balconcito.

3. UBICACIÓN DEL PROYECTO:

UBICACIÓN POLITICA

La zona del proyecto se encuentra ubicada en la región geográfica de la Costa Central del Departamento de Ica, Provincia de Chincha, Distrito de Chincha Alta, a unos minutos de la Plaza de Armas de dicho Distrito.

Región : Ica
Provincia : Chincha
Distrito : Grocio Prado
Área a Intervenir : C.P. Balconcito

UBICACIÓN GEOGRÁFICA DEL DISTRITO

El Distrito de Grocio Prado limita por:

El Norte : con el distrito de Cañete - Lima
El Este : con el distrito Pueblo Nuevo
El Sur : con el distrito Sunampe y Tambo de Mora
El Oeste : con el Océano Pacífico



Jose Surriel Velarde Saravia
INGENIERO CIVIL
CIP 282367

El proyecto se encuentra ubicado geográficamente en la región costero central del país en el Departamento de Ica, Provincia de Chincha, Distrito de Grocio Prado, Que se halla localizado en el C.P. Balconcito.

Localización del proyecto en el CP balconcito – Av. Centenario

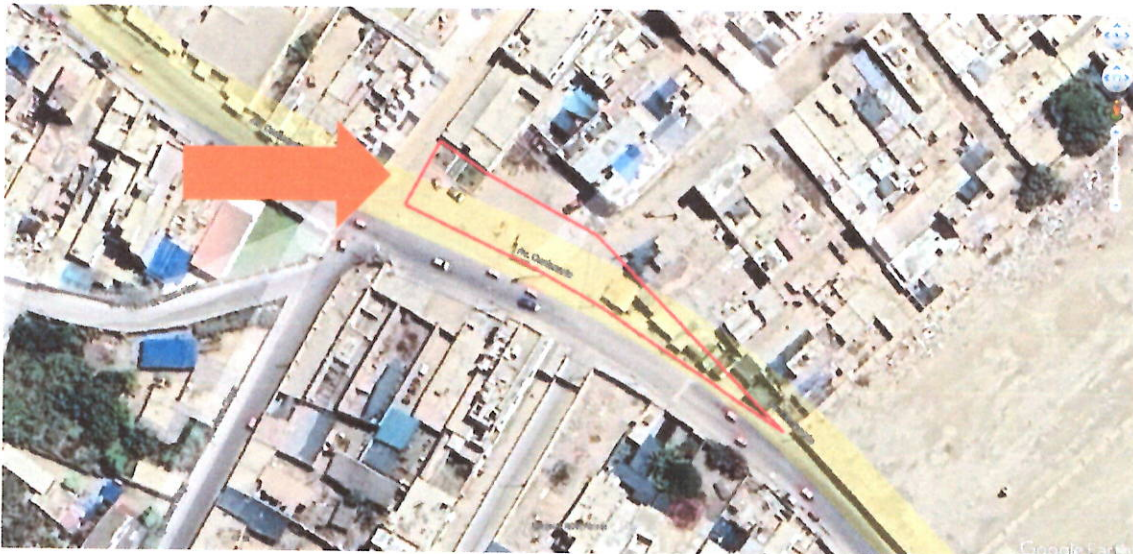

FUENTE: Elaboración Propia.



4. METAS FISICAS DEL PROYECTO

El proyecto abarcará lo siguiente:

INFRAESTRUCTURA

- Construcción de 104.92 m2 de piso acabado estampado piedra laja.
- Construcción de 110.85 m2 de piso acabado terrazo pulido.
- Construcción de 98.05 m2 de pavimento asfáltico
- Construcción de 175.26 m2 de pavimento de adoquín de concreto
- Construcción de 245.08 m de sardineles sumergidos de concreto armado.
- Construcción de 02 bancas corridas en arco de concreto armado, acabado terrazo pulido.
- Construcción de 05 bancas corridas circulares de concreto armado, acabado terrazo pulido.
- Construcción de 05 bancas de concreto armado, acabado terrazo pulido, apoyo y respaldar de madera tornillo.
- Construcción de 08 bancas cuadradas de concreto armado, acabado terrazo pulido.
- Construcción de 04 mesas de concreto armado, acabado terrazo pulido.
- Construcción de 03 astas de bandera de F°N° Ø 4"-2", anclaje concreto armado, dados acabado terrazo pulido.
- Construcción de 10 columnas circulares de concreto armado, acabado caravista para cobertura de bancas con apoyo y respaldar de madera tornillo.
- Sembrado de 99.82 m2 de Grass natural
- Sembrado de 12 palmeras botella de h=2.50 m
- Sembrado de 10 plantas pequeñas.
- Sembrado de 48 plantas de flores geranios
- Construcción de sistema de riego con 04 salidas.
- Construcción de sistema de iluminación con 13 farolas de alumbrado.
- Construcción de piso con revestimiento de 126.81 m2 de Grass Sintético.
- Construcción de sistema de iluminación con energía fotovoltaica con 18 luminarias de 120 w en 03 postes de C.A.C.

EQUIPAMIENTO

- Instalación de 03 juegos infantiles



Jose Surriel Velarde Saravia
INGENIERO CIVIL
CIP 282367



- Instalación de 05 equipos de gimnasio urbano.
- Instalación de 01 rack p/estacionamiento de bicicletas.
- Instalación de 05 tachos basculantes de fibra de vidrio.

5. METAS FINANCIERAS DEL PROYECTO

El costo para la ejecución de los trabajos antes mencionados asciende a la suma de: **S/ 717,627.96 (SETECIENTOS DIECISIETE MIL SEISCIENTOS VEINTISIETE CON 96/100 SOLES)**. Que dentro de sus costos directos se han considerado los materiales, mano de obra, con sus respectivos pagos de leyes sociales, así como herramientas a utilizarse.

PRESUPUESTO BASE		
01	INFRAESTRUCTURA	399,532.86
02	EQUIPAMIENTO	74,769.24

COSTO DIRECTO		474,302.10
GASTOS GENERALES	10.00%	47,430.21
UTILIDAD	5.00%	23,715.11
		=====
SUB TOTAL		545,447.42
IGV	18.00%	98,180.54
		=====
VALOR REFERENCIAL DE OBRA		643,627.96
EXPEDIENTE TECNICO		39,000.00
GASTOS DE SUPERVISION		35,000.00
		=====
PRESUPUESTO TOTAL		717,627.96

MONTO: SETECIENTOS DIECISIETE MIL SEISCIENTOS VEINTISIETE CON 96/100 SOLES

6. DESARROLLO DEL ESTUDIO

El Consultor, para el cumplimiento de las metas y objetivos, llevó a cabo las siguientes acciones:

- Coordinación con las Autoridades Locales.



Jose Surriel Velarde Saravia
INGENIERO CIVIL
CIP 282367



- Coordinación con propietarios del predio y terrenos colindantes a la zona del proyecto, recopilando información sobre las veredas, sardineles existentes.
- Estudio y reconocimiento de la zona del proyecto.

7. MODALIDAD DE CONTRATO

La ejecución del Proyecto será bajo la modalidad de Contrata,

8. SISTEMA DE CONTRATACION

Se sugiere que el sistema de contratación sea a Precios Unitarios.

9. PLAZO DE EJECUCIÓN

La ejecución del Proyecto "CREACION DEL SERVICIO DE ESPACIOS PÚBLICOS URBANOS EN EL PARQUE DEL C.P BALCONCITO DISTRITO DE GROCIO PRADO DE LA PROVINCIA DE CHINCHA DEL DEPARTAMENTO DE ICA", será de 90 días calendarios.

10. FUENTES DE FINANCIAMIENTO

Los recursos financieros para el proyecto están asegurados pues la Municipalidad Distrital de Grocio Prado los aportará y serán provenientes principalmente de la fuente de financiamiento Canon y Sobre Canon.



Jose Surriel Velarde Saravia
INGENIERO CIVIL
CIP 282367