



2.0 RESUMEN EJECUTIVO



PROYECTO: "MEJORAMIENTO DEL SERVICIO EDUCATIVO EN EL PRONOEI NIÑOS DE BELEN I EN LA UPIS VILMA LEON, DISTRITO DE TAMBO DE MORA – CHINCHA – ICA" – CUI 2559551 – II ETAPA



RESUMEN EJECUTIVO

1.0. Nombre del Proyecto:

"MEJORAMIENTO DEL SERVICIO EDUCATIVO EN EL PRONOEI NIÑOS DE BELEN I EN LA UPIS VILMA LEON DEL DISTRITO DE TAMBO DE MORA- PROVINCIA DE CHINCHA- DEPARTAMENO DE ICA" CUI 2559551 - II ETAPA.

2.0. Objetivos

- ✓ Objetivos Generales
El presente proyecto tiene como objetivo general, realizar las adecuadas condiciones de brindar seguridad al colegio Niños de Belén.
- ✓ Objetivos específicos:
Construcción de Cerco perimétrico y zona de juegos.

3.0. Ubicación

Las características y la trascendencia del proyecto, nos permite señalar que el ámbito de aplicación del proyecto es el siguiente:

- Departamento : Ica
- Provincia : Chincha
- Distrito : Tambo de Mora

El Proyecto, está ubicado en la zona 18 Sur y en las coordenadas UTM siguientes:

- Sistema : WGS-84
- Este : 372705.5228
- Norte : 8512256.9405
- Altitud : 35 msnm en promedio



Desagregado de tiempos y distancia

N°	Descripción de tramos	Distancia	Ruta	Tiempo de viaje
01	Lima – Chincha	186 km	Carretera Autopista Panam. Sur PE – 1S	3h+00'
02	Ica - Chincha	110 km	Carretera Panam. Sur. /Carretera 1S y Autop. Panam. Sur /Panam. Sur	1h+40'
03	Ica - Chincha	112 km	Carretera Panam. Sur. /Carretera 1S	2h+04'

- Para poder apreciar con mayor detalle la zona en la que se halla localizado el proyecto, veamos las siguientes ilustraciones de macro y micro localización.

Ana Liz Veliz
Ana Liz Veliz Gutiérrez
ING. CIVIL
CIP. N° 312413





MACRO-LOCALIZACION DEL PROYECTO.

Ubicación geográfica

Perú



Departamento de Ica



Ana Liz Veliz Gutiérrez
ING. CIVIL
CIP. N° 312413

MACRO-LOCALIZACION DEL PROYECTO.

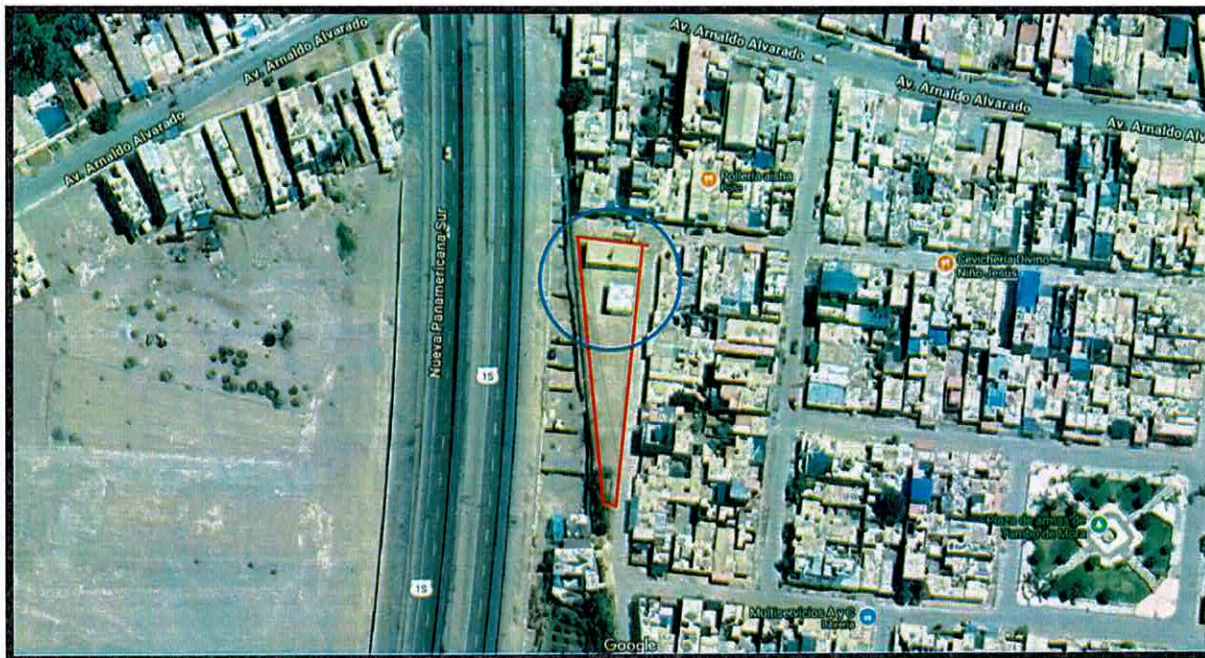

4.0. Situación Actual del área a intervenir

En la actualidad, la institución educativa cuenta con una infraestructura inadecuada, se hace necesario la construcción cerco perimétrico, que permita la seguridad y las adecuadas condiciones para los alumnos beneficiarios.

5.0. Antecedentes

El objetivo principal es la construcción de adecuadas condiciones de estudio para los alumnos beneficiarios en la institución Niños de Belén del distrito de Tambo de Mora, logrando mejorar la calidad de vida de la población.

El proyecto contempla la construcción de cerco perimétrico con muros de ladrillo k.k. macizo (tipo sogá) , además de un portón de ingreso que estará debidamente tarrajado y pintado.

a) **Construcción de cerco perimétrico**

La construcción de cerco perimétrico al redor del todo el área perteneciente al colegio con 3.15 de altura tipo sogá.

b) **Construcción de portón de vereda**

Construcción de vereda de concreto simple con 1.00m de ancho y 10cm de espesor

c) **Construcción de zona de juegos**

La construcción de una zona de juego una base de concreto simple de acuerdo a las dimensiones de la zona, además de la instalación de los diversos juegos.

6.0. Presupuesto de Obra

El Presupuesto de Obra asciende S/. 250,000.00 (Doscientos cincuenta mil CON 00/100 SOLES), incluido Gastos Generales (8%), Utilidad (5%) e I.G.V. (18%).



Ana Liz Veliz
Ana Liz Veliz Gutiérrez
ING. CIVIL
CIP. N° 312413



Resumen de Presupuesto					
Presupuesto	1002001	MEJORAMIENTO DEL SERVICIO EDUCATIVO EN EL PRONOEI NIÑOS DE BELEN I EN LA UPIS VILMA LEON, DISTRITO DE TAMBO DE MORA - CHINCHA - ICA - CUI 2559551			
Subpresup.	001	II ETAPA			
Cliente	MUNICIPALIDAD DISTRITAL DE TAMBO DE MORA			Costo al	01/02/2025
Lugar	ICA - CHINCHA - TAMBO DE MORA				
Ítem	Descripción	Und.	Metrado	Precio S/.	Parcial S/.
01	CERCO PERIMETRICO				138,864.28
02	AREA RECREATICO				45,365.64
	Costo Directo				184,229.92
	Gastos Generales				18,422.99
	Utilidad				9,211.50
	Sub Total				211,864.41
	Impuestos				38,135.59
	Total, Obra				250,000.00
	Supervisión				12,000.00
	TOTAL				262,000.00

7.0. Plazo de Ejecución

El plazo de ejecución de proyecto es de 60 días calendario de acuerdo al cronograma de obra.

8.0. Presupuesto de obra

El presupuesto de Obra asciende a **S/. 250,000.00 (Doscientos cincuenta mil CON 00/100 SOLES)**. Este precio incluye el costo calculado para los Gastos Generales (10.00 % del CD), la utilidad del Contratista (5% del CD), además del I.G.V. (18%), calculado al mes de Febrero del 2025 con precios de la ciudad de Chincha.

9.0. Costo de supervisión

El costo de la supervisión asciende a **S/. 12,000.00 (Doce mil CON 00/100 SOLES)**.

10.0. Modalidad de Ejecución

El proyecto "MEJORAMIENTO DEL SERVICIO EDUCATIVO EN EL PRONOEI NIÑOS DE BELEN I EN LA UPIS VILMA LEON , DISTRITO DE TAMBO DE MORA - CHINCHA - ICA" - CUI 2559551 - II ETAPA, según lo propuesto en la fase de Pre Inversión el cual es aprobado por la Municipalidad Distrital de Tambo de Mora su ejecución es bajo la modalidad POR CONTRATA a SUMA ALZADA.



Ana Liz Véliz
Ana Liz Véliz Gutiérrez
ING. CIVIL
CIP. N° 312413