

# BASES ESTÁNDAR DE ADJUDICACIÓN SIMPLIFICADA PARA LA CONTRATACIÓN DE SERVICIOS EN GENERAL

*Aprobado mediante Directiva N°001-2019-OSCE/CD*



**SUB DIRECCIÓN DE NORMATIVIDAD – DIRECCIÓN TÉCNICO NORMATIVA**  
**ORGANISMO SUPERVISOR DE LAS CONTRATACIONES DEL ESTADO - OSCE**

### SIMBOLOGÍA UTILIZADA:

N°	Símbolo	Descripción
1	[ABC] / [.....]	La información solicitada dentro de los corchetes sombreados debe ser completada por la Entidad durante la elaboración de las bases.
2	[ABC] / [.....]	Es una indicación, o información que deberá ser completada por la Entidad con posterioridad al otorgamiento de la buena pro para el caso específico de la elaboración de la PROFORMA DEL CONTRATO; o por los proveedores, en el caso de los ANEXOS de la oferta.
3	<b>Importante</b> • Abc	Se refiere a consideraciones importantes a tener en cuenta por el órgano encargado de las contrataciones o comité de selección, según corresponda y por los proveedores.
4	<b>Advertencia</b> • Abc	Se refiere a advertencias a tener en cuenta por el órgano encargado de las contrataciones o comité de selección, según corresponda y por los proveedores.
5	<b>Importante para la Entidad</b> • Xyz	Se refiere a consideraciones importantes a tener en cuenta por el órgano encargado de las contrataciones o comité de selección, según corresponda y deben ser eliminadas una vez culminada la elaboración de las bases.

### CARACTERÍSTICAS DEL DOCUMENTO:

Las bases estándar deben ser elaboradas en formato WORD, y deben tener las siguientes características:

N°	Características	Parámetros
1	Márgenes	Superior : 2.5 cm      Inferior: 2.5 cm Izquierda: 2.5 cm      Derecha: 2.5 cm
2	Fuente	Arial
3	Estilo de Fuente	Normal: Para el contenido en general Cursiva: Para el encabezado y pie de página Para las Consideraciones importantes (Ítem 3 del cuadro anterior)
4	Color de Fuente	Automático: Para el contenido en general Azul : Para las Consideraciones importantes (Ítem 3 del cuadro anterior)
5	Tamaño de Letra	16 : Para las dos primeras hojas de las Secciones General y Específica 11 : Para el nombre de los Capítulos. 10 : Para el cuerpo del documento en general 9 : Para el encabezado y pie de página Para el contenido de los cuadros, pudiendo variar, según la necesidad 8 : Para las Notas al pie
6	Alineación	Justificada: Para el contenido en general y notas al pie. Centrada : Para la primera página, los títulos de las Secciones y nombres de los Capítulos)
7	Interlineado	Sencillo
8	Espaciado	Anterior : 0 Posterior : 0
9	Subrayado	Para los nombres de las Secciones y para resaltar o hacer hincapié en algún concepto

### INSTRUCCIONES DE USO:

- Una vez registrada la información solicitada dentro de los corchetes sombreados en gris, el texto deberá quedar en letra tamaño 10, con estilo normal, sin formato de negrita y sin sombreado.
- La nota **IMPORTANTE** no puede ser modificada ni eliminada en la Sección General. En el caso de la Sección Específica debe seguirse la instrucción que se indica en dicha nota.

Elaboradas en enero de 2019  
Modificadas en marzo, junio y diciembre de 2019, julio 2020, julio y diciembre 2021, junio y octubre de 2022



**BASES ESTÁNDAR DE ADJUDICACIÓN SIMPLIFICADA  
PARA LA CONTRATACIÓN DE SERVICIOS EN GENERAL**

**ADJUDICACIÓN SIMPLIFICADA N° 03-2024-III DIRTEPOL T.**

PRIMERA CONVOCATORIA

**CONTRATACIÓN DE SERVICIO DE**

**“SERVICIO DE MANTENIMIENTO PREVENTIVO Y CORRECTIVO DE  
INFRAESTRUCTURA DE LOS LOCALES POLICIALES DE LA  
REGIÓN POLICIAL LA LIBERTAD, INTEGRANTE DE LA UE 005-  
DIRTEPOL TRUJILLO”**



## DEBER DE COLABORACIÓN

La Entidad y todo proveedor que se someta a las presentes Bases, sea como participante, postor y/o contratista, deben conducir su actuación conforme a los principios previstos en la Ley de Contrataciones del Estado.

En este contexto, se encuentran obligados a prestar su colaboración al OSCE y a la Secretaría Técnica de la Comisión de Defensa de la Libre Competencia del INDECOPI, en todo momento según corresponda a sus competencias, a fin de comunicar presuntos casos de fraude, colusión y corrupción por parte de los funcionarios y servidores de la Entidad, así como los proveedores y demás actores que participan en el proceso de contratación.

De igual forma, deben poner en conocimiento del OSCE y a la Secretaría Técnica de la Comisión de Defensa de la Libre Competencia del INDECOPI los indicios de conductas anticompetitivas que se presenten durante el proceso de contratación, en los términos del Decreto Legislativo N° 1034, "Ley de Represión de Conductas Anticompetitivas", o norma que la sustituya, así como las demás normas de la materia.

La Entidad y todo proveedor que se someta a las presentes Bases, sea como participante, postor y/o contratista del proceso de contratación deben permitir al OSCE o a la Secretaría Técnica de la Comisión de Defensa de la Libre Competencia del INDECOPI el acceso a la información referida a las contrataciones del Estado que sea requerida, prestar testimonio o absolución de posiciones que se requieran, entre otras formas de colaboración.

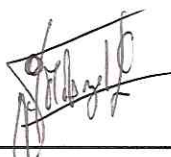
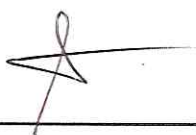



## **SECCIÓN GENERAL**

### **DISPOSICIONES COMUNES DEL PROCEDIMIENTO DE SELECCIÓN**

(ESTA SECCIÓN NO DEBE SER MODIFICADA EN NINGÚN EXTREMO, BAJO SANCIÓN DE NULIDAD)



## CAPÍTULO I ETAPAS DEL PROCEDIMIENTO DE SELECCIÓN

### 1.1. REFERENCIAS

Cuando en el presente documento se mencione la palabra Ley, se entiende que se está haciendo referencia a la Ley N° 30225, Ley de Contrataciones del Estado, y cuando se mencione la palabra Reglamento, se entiende que se está haciendo referencia al Reglamento de la Ley de Contrataciones del Estado aprobado por Decreto Supremo N° 344-2018-EF.

Las referidas normas incluyen sus respectivas modificaciones, de ser el caso.

### 1.2. CONVOCATORIA

Se realiza a través de su publicación en el SEACE de conformidad con lo señalado en el artículo 54 del Reglamento, en la fecha señalada en el calendario del procedimiento de selección, debiendo adjuntar las bases y resumen ejecutivo.

### 1.3. REGISTRO DE PARTICIPANTES

El registro de participantes se realiza conforme al artículo 55 del Reglamento. En el caso de un consorcio, basta que se registre uno (1) de sus integrantes.

#### Importante

- Para registrarse como participante en un procedimiento de selección convocado por las Entidades del Estado Peruano, es necesario que los proveedores cuenten con inscripción vigente y estar habilitados ante el Registro Nacional de Proveedores (RNP) que administra el Organismo Supervisor de las Contrataciones del Estado (OSCE). Para obtener mayor información, se puede ingresar a la siguiente dirección electrónica: [www.rnp.gob.pe](http://www.rnp.gob.pe).
- Los proveedores que deseen registrar su participación deben ingresar al SEACE utilizando su Certificado SEACE (usuario y contraseña). Asimismo, deben observar las instrucciones señaladas en el documento de orientación "Guía para el registro de participantes electrónico" publicado en <https://www2.seace.gob.pe/>.
- En caso los proveedores no cuenten con inscripción vigente en el RNP y/o se encuentren inhabilitados o suspendidos para ser participantes, postores y/o contratistas, el SEACE restringirá su registro, quedando a potestad de estos intentar nuevamente registrar su participación en el procedimiento de selección en cualquier otro momento, dentro del plazo establecido para dicha etapa, siempre que haya obtenido la vigencia de su inscripción o quedado sin efecto la sanción que le impuso el Tribunal de Contrataciones del Estado.

### 1.4. FORMULACIÓN DE CONSULTAS Y OBSERVACIONES A LAS BASES

La formulación de consultas y observaciones a las bases se efectúa de conformidad con lo establecido en los numerales 72.1 y 72.2 del artículo 72 del Reglamento, así como el literal a) del artículo 89 del Reglamento.

#### Importante

No pueden formularse consultas ni observaciones respecto del contenido de una ficha de homologación aprobada. Las consultas y observaciones que se formulen sobre el particular, se tienen como no presentadas.



### 1.5. ABSOLUCIÓN DE CONSULTAS, OBSERVACIONES E INTEGRACIÓN DE BASES

La absolución de consultas, observaciones e integración de las bases se realizan conforme a las disposiciones previstas en el numeral 72.4 del artículo 72 del Reglamento y el literal a) del artículo 89 del Reglamento.

#### Importante

- *No se absolverán consultas y observaciones a las bases que se presenten en forma física.*
- *Cuando exista divergencia entre lo indicado en el pliego de absolución de consultas y observaciones y la integración de bases, prevalece lo absuelto en el referido pliego; sin perjuicio, del deslinde de responsabilidades correspondiente.*

### 1.6. FORMA DE PRESENTACIÓN DE OFERTAS

Las ofertas se presentan conforme lo establecido en el artículo 59 y en el artículo 90 del Reglamento.

Las declaraciones juradas, formatos o formularios previstos en las bases que conforman la oferta deben estar debidamente firmados por el postor (firma manuscrita o digital, según la Ley N° 27269, Ley de Firmas y Certificados Digitales<sup>1</sup>). Los demás documentos deben ser visados por el postor. En el caso de persona jurídica, por su representante legal, apoderado o mandatario designado para dicho fin y, en el caso de persona natural, por este o su apoderado. No se acepta el pegado de la imagen de una firma o visto. Las ofertas se presentan foliadas.

#### Importante

- *Los formularios electrónicos que se encuentran en el SEACE y que los proveedores deben llenar para presentar sus ofertas, tienen carácter de declaración jurada.*
- *En caso la información contenida en los documentos escaneados que conforman la oferta no coincida con lo declarado a través del SEACE, prevalece la información declarada en los documentos escaneados.*
- *No se tomarán en cuenta las ofertas que se presenten en físico a la Entidad.*

### 1.7. PRESENTACIÓN Y APERTURA DE OFERTAS

El participante presentará su oferta de manera electrónica a través del SEACE, desde las 00:01 horas hasta las 23:59 horas del día establecido para el efecto en el cronograma del procedimiento; adjuntando el archivo digitalizado que contenga los documentos que conforman la oferta de acuerdo a lo requerido en las bases.

El participante debe verificar antes de su envío, bajo su responsabilidad, que el archivo pueda ser descargado y su contenido sea legible.

#### Importante

*Los integrantes de un consorcio no pueden presentar ofertas individuales ni conformar más de un consorcio en un procedimiento de selección, o en un determinado ítem cuando se trate de procedimientos de selección según relación de ítems.*

<sup>1</sup> Para mayor información sobre la normativa de firmas y certificados digitales ingresar a: <https://www.indecopi.gob.pe/web/firmas-digitales/firmar-y-certificados-digitales>



En la apertura electrónica de la oferta, el órgano encargado de las contrataciones o el comité de selección, según corresponda, verifica la presentación de lo exigido en la sección específica de las bases de conformidad con el numeral 73.2 del artículo 73 del Reglamento y determina si las ofertas responden a las características y/o requisitos y condiciones de los Términos de Referencia, detallados en la sección específica de las bases. De no cumplir con lo requerido, la oferta se considera no admitida.

### 1.8. EVALUACIÓN DE LAS OFERTAS

La evaluación de las ofertas se realiza conforme a lo establecido en el numeral 74.1 y el literal a) del numeral 74.2 del artículo 74 del Reglamento.

En el supuesto de que dos (2) o más ofertas empaten, la determinación del orden de prelación de las ofertas empatadas se efectúa siguiendo estrictamente el orden establecido en el numeral 91.1 del artículo 91 del Reglamento.

El desempate mediante sorteo se realiza de manera electrónica a través del SEACE.

#### Importante

*En el caso de contratación de servicios en general que se presten fuera de la provincia de Lima y Callao, cuyo valor estimado no supere los doscientos mil Soles (S/ 200,000.00), a solicitud del postor se asigna una bonificación equivalente al diez por ciento (10%) sobre el puntaje total obtenido por los postores con domicilio en la provincia donde prestará el servicio, o en las provincias colindantes, sean o no pertenecientes al mismo departamento o región. El domicilio es el consignado en la constancia de inscripción ante el RNP<sup>2</sup>. Lo mismo aplica en el caso de procedimientos de selección por relación de ítems, cuando algún ítem no supera el monto señalado anteriormente.*

### 1.9. CALIFICACIÓN DE OFERTAS

La calificación de las ofertas se realiza conforme a lo establecido en los numerales 75.1 y 75.2 del artículo 75 del Reglamento.

### 1.10. SUBSANACIÓN DE LAS OFERTAS

La subsanación de las ofertas se sujeta a lo establecido en el artículo 60 del Reglamento. El plazo que se otorgue para la subsanación no puede ser inferior a un (1) día hábil

La solicitud de subsanación se realiza de manera electrónica a través del SEACE y será remitida al correo electrónico consignado por el postor al momento de realizar su inscripción en el RNP, siendo su responsabilidad el permanente seguimiento de las notificaciones a dicho correo. La notificación de la solicitud se entiende efectuada el día de su envío al correo electrónico.

La presentación de las subsanaciones se realiza a través del SEACE. No se tomará en cuenta la subsanación que se presente en físico a la Entidad.

### 1.11. RECHAZO DE LAS OFERTAS

Previo al otorgamiento de la buena pro, el órgano encargado de las contrataciones o el comité de selección, según corresponda, revisa las ofertas económicas que cumplen los requisitos de calificación, de conformidad con lo establecido para el rechazo de ofertas, previsto en el artículo 68 del Reglamento, de ser el caso.

<sup>2</sup> La constancia de inscripción electrónica se visualizará en el portal web del Registro Nacional de Proveedores: [www.rnp.gob.pe](http://www.rnp.gob.pe)

De rechazarse alguna de las ofertas calificadas, el órgano encargado de las contrataciones o el comité de selección, según corresponda, revisa el cumplimiento de los requisitos de calificación de los postores que siguen en el orden de prelación, en caso las hubiere.

#### 1.12. OTORGAMIENTO DE LA BUENA PRO

Definida la oferta ganadora, el órgano encargado de las contrataciones o el comité de selección, según corresponda, otorga la buena pro mediante su publicación en el SEACE, incluyendo el cuadro comparativo y las actas debidamente motivadas de los resultados de la admisión, no admisión, evaluación, calificación, descalificación, rechazo y el otorgamiento de la buena pro.

#### 1.13. CONSENTIMIENTO DE LA BUENA PRO

Cuando se hayan presentado dos (2) o más ofertas, el consentimiento de la buena pro se produce a los cinco (5) días hábiles siguientes de la notificación de su otorgamiento, sin que los postores hayan ejercido el derecho de interponer el recurso de apelación.

En caso que se haya presentado una sola oferta, el consentimiento de la buena pro se produce el mismo día de la notificación de su otorgamiento.

El consentimiento del otorgamiento de la buena pro se publica en el SEACE al día hábil siguiente de producido.

##### **Importante**

*Una vez consentido el otorgamiento de la buena pro, el órgano encargado de las contrataciones o el órgano de la Entidad al que se haya asignado tal función realiza la verificación de la oferta presentada por el postor ganador de la buena pro conforme lo establecido en el numeral 64.6 del artículo 64 del Reglamento.*





## CAPÍTULO II SOLUCIÓN DE CONTROVERSIAS DURANTE EL PROCEDIMIENTO DE SELECCIÓN

### 2.1. RECURSO DE APELACIÓN

A través del recurso de apelación se pueden impugnar los actos dictados durante el desarrollo del procedimiento de selección hasta antes del perfeccionamiento del contrato.

El recurso de apelación se presenta ante la Entidad convocante, y es conocido y resuelto por su Titular, cuando el valor estimado sea igual o menor a cincuenta (50) UIT. Cuando el valor estimado sea mayor a dicho monto, el recurso de apelación se presenta ante y es resuelto por el Tribunal de Contrataciones del Estado.

En los procedimientos de selección según relación de ítems, el valor estimado total del procedimiento determina ante quién se presenta el recurso de apelación.

Los actos que declaren la nulidad de oficio, la cancelación del procedimiento de selección y otros actos emitidos por el Titular de la Entidad que afecten la continuidad de este, se impugnan ante el Tribunal de Contrataciones del Estado.

#### Importante

- Una vez otorgada la buena pro, el órgano encargado de las contrataciones o el comité de selección, según corresponda, está en la obligación de permitir el acceso de los participantes y postores al expediente de contratación, salvo la información calificada como secreta, confidencial o reservada por la normativa de la materia, a más tardar dentro del día siguiente de haberse solicitado por escrito.

*Luego de otorgada la buena pro no se da a conocer las ofertas cuyos requisitos de calificación no fueron analizados y revisados por el órgano encargado de las contrataciones o el comité de selección, según corresponda.*

- A efectos de recoger la información de su interés, los postores pueden valerse de distintos medios, tales como: (i) la lectura y/o toma de apuntes, (ii) la captura y almacenamiento de imágenes, e incluso (iii) pueden solicitar copia de la documentación obrante en el expediente, siendo que, en este último caso, la Entidad deberá entregar dicha documentación en el menor tiempo posible, previo pago por tal concepto.
- El recurso de apelación se presenta ante la Mesa de Partes del Tribunal o ante las oficinas desconcentradas del OSCE, o en la Unidad de Trámite Documentario de la Entidad, según corresponda.

### 2.2. PLAZOS DE INTERPOSICIÓN DEL RECURSO DE APELACIÓN

La apelación contra el otorgamiento de la buena pro o contra los actos dictados con anterioridad a ella se interpone dentro de los cinco (5) días hábiles siguientes de haberse notificado el otorgamiento de la buena pro.

La apelación contra los actos dictados con posterioridad al otorgamiento de la buena pro, contra la declaración de nulidad, cancelación y declaratoria de desierto del procedimiento, se interpone dentro de los cinco (5) días hábiles siguientes de haberse tomado conocimiento del acto que se desea impugnar.



### CAPÍTULO III DEL CONTRATO

#### 3.1. PERFECCIONAMIENTO DEL CONTRATO

Los plazos y el procedimiento para perfeccionar el contrato se realizan conforme a lo indicado en el artículo 141 del Reglamento.

El contrato se perfecciona con la suscripción del documento que lo contiene, salvo en los contratos cuyo monto del valor estimado no supere los doscientos mil Soles (S/ 200,000.00), en los que se puede perfeccionar con la recepción de la orden de servicios, conforme a lo previsto en la sección específica de las bases.

En el caso de procedimientos de selección por relación de ítems, se puede perfeccionar el contrato con la suscripción del documento o con la recepción de una orden de servicios, cuando el valor estimado del ítem corresponda al parámetro establecido en el párrafo anterior.

#### Importante

*El órgano encargado de las contrataciones o el comité de selección, según corresponda, debe consignar en la sección específica de las bases la forma en que se perfeccionará el contrato, sea con la suscripción del contrato o la recepción de la orden de servicios. En caso la Entidad perfeccione el contrato con la recepción de la orden de servicios no debe incluir la proforma del contrato establecida en el Capítulo V de la sección específica de las bases.*

Para perfeccionar el contrato, el postor ganador de la buena pro debe presentar los documentos señalados en el artículo 139 del Reglamento y los previstos en la sección específica de las bases.

#### 3.2. GARANTÍAS

Las garantías que deben otorgar los postores y/o contratistas, según corresponda, son las de fiel cumplimiento del contrato y por los adelantos.

##### 3.2.1. GARANTÍA DE FIEL CUMPLIMIENTO

Como requisito indispensable para perfeccionar el contrato, el postor ganador debe entregar a la Entidad la garantía de fiel cumplimiento del mismo por una suma equivalente al diez por ciento (10%) del monto del contrato original. Esta se mantiene vigente hasta la conformidad de la recepción de la prestación a cargo del contratista.

##### 3.2.2. GARANTÍA DE FIEL CUMPLIMIENTO POR PRESTACIONES ACCESORIAS

En las contrataciones que conllevan la ejecución de prestaciones accesorias, tales como mantenimiento, reparación o actividades afines, se otorga una garantía adicional por una suma equivalente al diez por ciento (10%) del monto del contrato de la prestación accesorio, la misma que debe ser renovada periódicamente hasta el cumplimiento total de las obligaciones garantizadas.

#### Importante



- En los contratos cuyos montos sean iguales o menores a doscientos mil Soles (S/ 200,000.00), no corresponde presentar garantía de fiel cumplimiento de contrato ni garantía de fiel cumplimiento por prestaciones accesorias. Dicha excepción también aplica a los contratos derivados de procedimientos de selección por relación de ítems, cuando el monto del ítem adjudicado o la sumatoria de los montos de los ítems adjudicados no superen el monto señalado anteriormente, conforme a lo dispuesto en el literal a) del artículo 152 del Reglamento.
- En los contratos periódicos de prestación de servicios en general que celebren las Entidades con las micro y pequeñas empresas, estas últimas pueden otorgar como garantía de fiel cumplimiento el diez por ciento (10%) del monto del contrato, porcentaje que es retenido por la Entidad durante la primera mitad del número total de pagos a realizarse, de forma prorrateada en cada pago, con cargo a ser devuelto a la finalización del mismo, conforme lo establecen los numerales 149.4 y 149.5 del artículo 149 del Reglamento y el numeral 151.2 del artículo 151 del Reglamento.

### 3.2.3. GARANTÍA POR ADELANTO

En caso se haya previsto en la sección específica de las bases la entrega de adelantos, el contratista debe presentar una garantía emitida por idéntico monto conforme a lo estipulado en el artículo 153 del Reglamento.

### 3.3. REQUISITOS DE LAS GARANTÍAS

Las garantías que se presenten deben ser incondicionales, solidarias, irrevocables y de realización automática en el país, al solo requerimiento de la Entidad. Asimismo, deben ser emitidas por empresas que se encuentren bajo la supervisión directa de la Superintendencia de Banca, Seguros y Administradoras Privadas de Fondos de Pensiones y que cuenten con clasificación de riesgo B o superior. Asimismo, deben estar autorizadas para emitir garantías; o estar consideradas en la última lista de bancos extranjeros de primera categoría que periódicamente publica el Banco Central de Reserva del Perú.

#### Importante

Corresponde a la Entidad verificar que las garantías presentadas por el postor ganador de la buena pro y/o contratista cumplan con los requisitos y condiciones necesarios para su aceptación y eventual ejecución, sin perjuicio de la determinación de las responsabilidades funcionales que correspondan.

#### Advertencia

Los funcionarios de las Entidades no deben aceptar garantías emitidas bajo condiciones distintas a las establecidas en el presente numeral, debiendo tener en cuenta lo siguiente:

1. La clasificadora de riesgo que asigna la clasificación a la empresa que emite la garantía debe encontrarse listada en el portal web de la SBS (<http://www.sbs.gob.pe/sistema-financiero/clasificadoras-de-riesgo>).
2. Se debe identificar en la página web de la clasificadora de riesgo respectiva, cuál es la clasificación vigente de la empresa que emite la garantía, considerando la vigencia a la fecha de emisión de la garantía.
3. Para fines de lo establecido en el artículo 148 del Reglamento, la clasificación de riesgo B, incluye las clasificaciones B+ y B.
4. Si la empresa que otorga la garantía cuenta con más de una clasificación de riesgo emitida por distintas empresas listadas en el portal web de la SBS, bastará que en una de ellas cumpla con la clasificación mínima establecida en el Reglamento.

En caso exista alguna duda sobre la clasificación de riesgo asignada a la empresa emisora de la garantía, se deberá consultar a la clasificadora de riesgos respectiva.



*De otro lado, además de cumplir con el requisito referido a la clasificación de riesgo, a efectos de verificar si la empresa emisora se encuentra autorizada por la SBS para emitir garantías, debe revisarse el portal web de dicha Entidad (<http://www.sbs.gob.pe/sistema-financiero/relacion-de-empresas-que-se-encuentran-autorizadas-a-emitir-cartas-fianza>).*

*Los funcionarios competentes deben verificar la autenticidad de la garantía a través de los mecanismos establecidos (consulta web, teléfono u otros) por la empresa emisora.*

### 3.4. EJECUCIÓN DE GARANTÍAS

La Entidad puede solicitar la ejecución de las garantías conforme a los supuestos contemplados en el artículo 155 del Reglamento.

### 3.5. ADELANTOS

La Entidad puede entregar adelantos directos al contratista, los que en ningún caso exceden en conjunto del treinta por ciento (30%) del monto del contrato original, siempre que ello haya sido previsto en la sección específica de las bases.

### 3.6. PENALIDADES

#### 3.6.1. PENALIDAD POR MORA EN LA EJECUCIÓN DE LA PRESTACIÓN

En caso de retraso injustificado del contratista en la ejecución de las prestaciones objeto del contrato, la Entidad le aplica automáticamente una penalidad por mora por cada día de atraso, de conformidad con el artículo 162 del Reglamento.

#### 3.6.2. OTRAS PENALIDADES

La Entidad puede establecer penalidades distintas a la mencionada en el numeral precedente, según lo previsto en el artículo 163 del Reglamento y lo indicado en la sección específica de las bases.

Estos dos tipos de penalidades se calculan en forma independiente y pueden alcanzar cada una un monto máximo equivalente al diez por ciento (10%) del monto del contrato vigente, o de ser el caso, del ítem que debió ejecutarse.

### 3.7. INCUMPLIMIENTO DEL CONTRATO

Las causales para la resolución del contrato, serán aplicadas de conformidad con el artículo 36 de la Ley y 164 del Reglamento.

### 3.8. PAGOS

El pago se realiza después de ejecutada la respectiva prestación, pudiendo contemplarse pagos a cuenta, según la forma establecida en la sección específica de las bases o en el contrato.

La Entidad paga las contraprestaciones pactadas a favor del contratista dentro de los diez (10) días calendario siguientes de otorgada la conformidad de los servicios, siempre que se verifiquen las condiciones establecidas en el contrato para ello, bajo responsabilidad del funcionario competente.



La conformidad se emite en un plazo máximo de siete (7) días de producida la recepción salvo que se requiera efectuar pruebas que permitan verificar el cumplimiento de la obligación, en cuyo caso la conformidad se emite en un plazo máximo de quince (15) días, bajo responsabilidad del funcionario que debe emitir la conformidad.

En el caso que se haya suscrito contrato con un consorcio, el pago se realizará de acuerdo a lo que se indique en el contrato de consorcio.

**Advertencia**

*En caso de retraso en los pagos a cuenta o pago final por parte de la Entidad, salvo que se deba a caso fortuito o fuerza mayor, ésta reconoce al contratista los intereses legales correspondientes, de conformidad con el artículo 39 de la Ley y 171 del Reglamento, debiendo repetir contra los responsables de la demora injustificada.*

**3.9. DISPOSICIONES FINALES**

Todos los demás aspectos del presente procedimiento no contemplados en las bases se regirán supletoriamente por la Ley y su Reglamento, así como por las disposiciones legales vigentes.

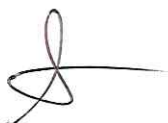
  
12

## **SECCIÓN ESPECÍFICA**

### **CONDICIONES ESPECIALES DEL PROCEDIMIENTO DE SELECCIÓN**

(EN ESTA SECCIÓN LA ENTIDAD DEBERÁ COMPLETAR LA INFORMACIÓN EXIGIDA, DE ACUERDO A LAS INSTRUCCIONES INDICADAS)

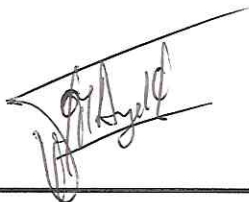
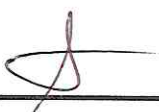



## CAPÍTULO I GENERALIDADES

### 1.1. ENTIDAD CONVOCANTE

Nombre : III DIRECCIÓN TERRITORIAL DE POLICIA - TRUJILLO  
RUC N° : 20481772550  
Domicilio legal : Jr. Diego de Almagro N° 327- centro cívico Trujillo – La Libertad  
Teléfono: : 044-292361  
Correo electrónico: : procesos.ue005@gmail.com

### 1.2. OBJETO DE LA CONVOCATORIA

El presente procedimiento de selección tiene por objeto la contratación del “**SERVICIO DE MANTENIMIENTO PREVENTIVO Y CORRECTIVO DE INFRAESTRUCTURA DE LOS LOCALES POLICIALES DE LA REGIÓN POLICIAL LA LIBERTAD, INTEGRANTE DE LA UE 005-DIRTEPOL TRUJILLO**”

ITEM	DESCRIPCIÓN
I	<b>Servicio de mantenimiento preventivo y correctivo de infraestructura de la CPNP Cartavio – DIVPOL PACASMAYO de la Región Policial la Libertad.</b> Calle Real S/N CPM Cartavio, distrito de Santiago de Cao, provincia de Ascope y departamento de la Libertad.
II	<b>Servicio de mantenimiento preventivo y correctivo de infraestructura de la CPNP Jequetepeque – DIVPOL PACASMAYO de la Región Policial la Libertad.</b> Calle San José 541, distrito Jequetepeque, provincia Pacasmayo y departamento la Libertad.
III	<b>Servicio de mantenimiento preventivo y correctivo de infraestructura de la CPNP Sarín – DIVPOL HUAMACHUCO de la Región Policial la Libertad.</b> Calle Serpaquino N°111 distrito de Sarin, provincia Sanchez Carrión y departamento de la Libertad.

### 1.3. EXPEDIENTE DE CONTRATACIÓN

El expediente de contratación fue aprobado mediante Resolución Administrativa N° 22 - 2024-REGPOL-LAL-UE 005-UNIADM/AREABAST-SEC. del 13ABR2024.

### 1.4. FUENTE DE FINANCIAMIENTO

Recursos Ordinarios

#### Importante

*La fuente de financiamiento debe corresponder a aquella prevista en la Ley de Equilibrio Financiero del Presupuesto del Sector Público del año fiscal en el cual se convoca el procedimiento de selección.*

### 1.5. SISTEMA DE CONTRATACIÓN

El presente procedimiento se rige por el sistema de SUMA ALZADA, de acuerdo con lo establecido en el expediente de contratación respectivo.

### 1.6. DISTRIBUCIÓN DE LA BUENA PRO

No corresponde.

### 1.7. ALCANCES DEL REQUERIMIENTO

El alcance de la prestación está definido en el Capítulo III de la presente sección de las bases.

### 1.8. PLAZO DE PRESTACIÓN DEL SERVICIO

Los servicios materia de la presente convocatoria se prestarán en el plazo siguiente en concordancia con lo establecido en el expediente de contratación:

ÍTEM	Descripción	PLAZO DIAS CALENDARIOS
I	Servicio de mantenimiento preventivo y correctivo de infraestructura de la CPNP Cartavio – DIVPOL PACASMAYO de la Región Policial la Libertad.	45
II	Servicio de mantenimiento preventivo y correctivo de infraestructura de la CPNP Jequetepeque – DIVPOL PACASMAYO de la Región Policial la Libertad.	55
III	Servicio de mantenimiento preventivo y correctivo de infraestructura de la CPNP Sarín – DIVPOL HUAMACHUCO de la Región Policial la Libertad.	35

### 1.9. COSTO DE REPRODUCCIÓN Y ENTREGA DE BASES

Los participantes registrados tienen el derecho de recabar un ejemplar de las bases, para cuyo efecto deben cancelar la suma de S/.10:00 (Diez y 00/100 soles), a través de un depósito en la cuenta corriente N° 00-741-146401 del Banco de la Nación y solicitarlas en el Area de Abastecimiento de la UE 005 III DIRTEPOL TRUJILLO, sitio en el Jr. Diego de Almagro N° 327- centro cívico Trujillo – La Libertad.

#### Importante

*El costo de entrega de un ejemplar de las bases no puede exceder el costo de su reproducción.*

### 1.10. BASE LEGAL

- Ley 30225 Ley de Contrataciones del Estado y sus modificatorias
- Texto Único Ordenado de la Ley N° 30225, Ley de Contrataciones del Estado. Aprobado mediante Decreto Supremo N° 082-2019-EF
- Decreto Supremo N.º 344-2018-EF Nuevo Reglamento de la Ley de Contrataciones y sus modificatorias
- Directivas del OSCE.
- Ley N. 27806, Ley de Transparencia y de Acceso a la Información Pública.
- Decreto Supremo N.º 008-2008-TR, Reglamento de la Ley MYPE.
- Decreto Supremo N° 304-2012-EF, TUO de la Ley General del Sistema Nacional del Presupuesto.
- Decreto Supremo N.º 013-2013-PRODUCE - Texto Único Ordenado de la Ley de Impulso al Desarrollo Productivo y al Crecimiento Empresarial.
- Decreto Supremo N° 006-2017-JUS, TUO de la Ley N° 27444 - Ley del Procedimiento Administrativo General.
- Código Civil.

Las referidas normas incluyen sus respectivas modificaciones, de ser el caso.



## CAPÍTULO II DEL PROCEDIMIENTO DE SELECCIÓN

### 2.1. CALENDARIO DEL PROCEDIMIENTO DE SELECCIÓN

Según el cronograma de la ficha de selección de la convocatoria publicada en el SEACE.

#### Importante

*De conformidad con la vigesimosegunda Disposición Complementaria Final del Reglamento, en caso la Entidad (Ministerios y sus organismos públicos, programas o proyectos adscritos) haya difundido el requerimiento a través del SEACE siguiendo el procedimiento establecido en dicha disposición, no procede formular consultas u observaciones al requerimiento.*

### 2.2. CONTENIDO DE LAS OFERTAS

La oferta contendrá, además de un índice de documentos<sup>3</sup>, la siguiente documentación:

#### 2.2.1. Documentación de presentación obligatoria

##### 2.2.1.1. Documentos para la admisión de la oferta

- a) Declaración jurada de datos del postor. (Anexo N° 1)
- b) Documento que acredite la representación de quien suscribe la oferta.

En caso de persona jurídica, copia del certificado de vigencia de poder del representante legal, apoderado o mandatario designado para tal efecto.

En caso de persona natural, copia del documento nacional de identidad o documento análogo, o del certificado de vigencia de poder otorgado por persona natural, del apoderado o mandatario, según corresponda.

En el caso de consorcios, este documento debe ser presentado por cada uno de los integrantes del consorcio que suscriba la promesa de consorcio, según corresponda.

#### Advertencia

*De acuerdo con el artículo 4 del Decreto Legislativo N° 1246, las Entidades están prohibidas de exigir a los administrados o usuarios la información que puedan obtener directamente mediante la interoperabilidad a que se refieren los artículos 2 y 3 de dicho Decreto Legislativo. En esa medida, si la Entidad es usuaria de la Plataforma de Interoperabilidad del Estado – PIDE<sup>4</sup> y siempre que el servicio web se encuentre activo en el Catálogo de Servicios de dicha plataforma, no corresponderá exigir el certificado de vigencia de poder y/o documento nacional de identidad.*

- c) Declaración jurada de acuerdo con el literal b) del artículo 52 del Reglamento (Anexo N°2)
- d) Declaración jurada de cumplimiento de los Términos de Referencia contenidos en el numeral 3.1 del Capítulo III de la presente sección. (Anexo N° 3)
- e) Declaración jurada de plazo de prestación del servicio. (Anexo N° 4)<sup>5</sup>

<sup>3</sup> La omisión del índice no determina la no admisión de la oferta.

<sup>4</sup> Para mayor información de las Entidades usuarias y del Catálogo de Servicios de la Plataforma de Interoperabilidad del Estado – PIDE ingresar al siguiente enlace <https://www.gobiernodigital.gob.pe/interoperabilidad/>

<sup>5</sup> En caso de considerar como factor de evaluación la mejora del plazo de prestación del servicio, el plazo ofertado en dicho anexo servirá también para acreditar este factor.

- f) Promesa de consorcio con firmas legalizadas, de ser el caso, en la que se consigne los integrantes, el representante común, el domicilio común y las obligaciones a las que se compromete cada uno de los integrantes del consorcio, así como el porcentaje equivalente a dichas obligaciones. (**Anexo N° 5**)
- g) El precio de la oferta en SOLES. Adjuntar obligatoriamente el **Anexo N° 6**.

El precio total de la oferta y los subtotales que lo componen son expresados con dos (2) decimales. Los precios unitarios pueden ser expresados con más de dos (2) decimales.

**Importante**

- *El órgano encargado de las contrataciones o el comité de selección, según corresponda, verifica la presentación de los documentos requeridos. De no cumplir con lo requerido, la oferta se considera no admitida.*
- *En caso de requerir estructura de costos o análisis de precios, esta se presenta para el perfeccionamiento del contrato.*

**2.2.1.2. Documentos para acreditar los requisitos de calificación**

Incorporar en la oferta los documentos que acreditan los “**Requisitos de Calificación**” que se detallan en el numeral 3.2 del Capítulo III de la presente sección de las bases.

**2.2.2. Documentación de presentación facultativa:**

- a) En el caso de microempresas y pequeñas empresas integradas por personas con discapacidad, o en el caso de consorcios conformados en su totalidad por estas empresas, deben presentar la constancia o certificado con el cual acredite su inscripción en el Registro de Empresas Promocionales para Personas con Discapacidad<sup>6</sup>.
- b) Solicitud de bonificación por tener la condición de micro y pequeña empresa. (**Anexo N° 11**)

<sup>6</sup> Dicho documento se tendrá en consideración en caso de empate, conforme a lo previsto en el artículo 91 del Reglamento.



**Importante para la Entidad**

**En caso el órgano encargado de las contrataciones o el comité de selección, según corresponda, considere evaluar otros factores además del precio, debe incluir el siguiente literal:**

- c) Incorporar en la oferta los documentos que acreditan los “Factores de Evaluación” establecidos en el Capítulo IV de la presente sección de las bases, a efectos de obtener el puntaje previsto en dicho Capítulo para cada factor.
- Si durante la fase de actos preparatorios, las Entidades advierten que es posible la participación de proveedores que gozan del beneficio de la exoneración del IGV prevista en la Ley N° 27037, Ley de Promoción de la Inversión en la Amazonía, consignar el siguiente literal:
- d) Los postores que apliquen el beneficio de la exoneración del IGV previsto en la Ley N° 27037, Ley de Promoción de la Inversión en la Amazonía, deben presentar la Declaración Jurada de cumplimiento de condiciones para la aplicación de la exoneración del IGV (Anexo N° 7).
- En el caso de contratación de servicios en general que se presten fuera de la provincia de Lima y Callao, cuyo valor estimado del procedimiento de selección no supere los doscientos mil Soles (S/ 200,000.00), consignar el siguiente literal:
- e) Los postores con domicilio en la provincia donde se prestará el servicio, o en las provincias colindantes, sean o no pertenecientes al mismo departamento o región, pueden presentar la solicitud de bonificación por servicios prestados fuera de la provincia de Lima y Callao, según Anexo N° 10.

Lo mismo aplica en el caso de procedimientos por relación de ítems cuando el monto del valor estimado de algún ítem no supere dicho monto, en cuyo caso debe consignarse el o los ítems, en los cuales los postores pueden solicitar la referida bonificación, adicionando el siguiente párrafo:

Dicha solicitud se puede presentar en el [CONSIGNAR EL ÍTEM O ÍTEMS, SEGÚN CORRESPONDA, EN LOS QUE SE PUEDE SOLICITAR LA BONIFICACIÓN].

**Incorporar a las bases o eliminar, según corresponda**

**Advertencia**

El órgano encargado de las contrataciones o el comité de selección, según corresponda, no podrá exigir al postor la presentación de documentos que no hayan sido indicados en los acápite “Documentos para la admisión de la oferta”, “Requisitos de calificación” y “Factores de evaluación”.

**Importante para la Entidad**

Esta disposición solo debe ser incluida en el caso de procedimientos de selección cuyo valor estimado sea igual o menor a cincuenta (50) UIT:

**2.3. PRESENTACIÓN DEL RECURSO DE APELACIÓN**

“El recurso de apelación se presenta ante la Unidad de Trámite Documentario de la Entidad.

En caso el participante o postor opte por presentar recurso de apelación y por otorgar la garantía mediante depósito en cuenta bancaria, se debe realizar el abono en:

N° de Cuenta : 00741146401

Banco : BANCO DE LA NACION

N° CCI<sup>7</sup> : 00741146401

<sup>7</sup> En caso de transferencia interbancaria.



## 2.4. REQUISITOS PARA PERFECCIONAR EL CONTRATO

El postor ganador de la buena pro debe presentar los siguientes documentos para perfeccionar el contrato:

- a) Garantía de fiel cumplimiento del contrato.
- b) Garantía de fiel cumplimiento por prestaciones accesorias, de ser el caso.
- c) Contrato de consorcio con firmas legalizadas ante Notario de cada uno de los integrantes, de ser el caso.
- d) Código de cuenta interbancaria (CCI) o, en el caso de proveedores no domiciliados, el número de su cuenta bancaria y la entidad bancaria en el exterior.
- e) Copia de la vigencia del poder del representante legal de la empresa que acredite que cuenta con facultades para perfeccionar el contrato, cuando corresponda.
- f) Copia de DNI del postor en caso de persona natural, o de su representante legal en caso de persona jurídica.
- g) Declaración jurada de insumos, materiales, equipos y otros a emplearse para los servicios de mantenimiento del presente proceso de selección.

### Advertencia

*De acuerdo con el artículo 4 del Decreto Legislativo N° 1246, las Entidades están prohibidas de exigir a los administrados o usuarios la información que puedan obtener directamente mediante la interoperabilidad a que se refieren los artículos 2 y 3 de dicho Decreto Legislativo. En esa medida, si la Entidad es usuaria de la Plataforma de Interoperabilidad del Estado – PIDE<sup>8</sup> y siempre que el servicio web se encuentre activo en el Catálogo de Servicios de dicha plataforma, no corresponderá exigir los documentos previstos en los literales e) y f).*

- h) Domicilio para efectos de la notificación durante la ejecución del contrato.
- i) Autorización de notificación de la decisión de la Entidad sobre la solicitud de ampliación de plazo mediante medios electrónicos de comunicación<sup>9</sup>. (Anexo N° 12).
- j) Detalle de los precios unitarios del precio ofertado<sup>10</sup>.
- k) Estructura de costos<sup>11</sup>.
- l) Detalle del precio de la oferta de cada uno de los servicios que conforman el paquete<sup>12</sup>.

### Importante

- *En caso que el postor ganador de la buena pro sea un consorcio, las garantías que presente este para el perfeccionamiento del contrato, así como durante la ejecución contractual, de ser el caso, además de cumplir con las condiciones establecidas en el artículo 33 de la Ley y en el artículo 148 del Reglamento, deben consignar expresamente el nombre completo o la denominación o razón social de los integrantes del consorcio, en calidad de garantizados, de lo contrario no podrán ser aceptadas por las Entidades. No se cumple el requisito antes indicado si se consigna únicamente la denominación del consorcio, conforme lo dispuesto en la Directiva Participación de Proveedores en Consorcio en las Contrataciones del Estado.*
- *En los contratos periódicos de prestación de servicios en general que celebren las Entidades con las micro y pequeñas empresas, estas últimas pueden otorgar como garantía de fiel cumplimiento el diez por ciento (10%) del monto del contrato, porcentaje que es retenido por la Entidad durante la primera mitad del número total de pagos a realizarse, de forma prorrateada en cada pago, con cargo a ser devuelto a la finalización del mismo, conforme lo establece el numeral 149.4 del artículo 149 y el numeral 151.2 del artículo 151 del*

<sup>8</sup> Para mayor información de las Entidades usuarias y del Catálogo de Servicios de la Plataforma de Interoperabilidad del Estado – PIDE ingresar al siguiente enlace <https://www.gobiernodigital.gob.pe/interoperabilidad/>

<sup>9</sup> En tanto se implemente la funcionalidad en el SEACE, de conformidad con la Primera Disposición Complementaria Transitoria del Decreto Supremo N° 234-2022-EF.

<sup>10</sup> Incluir solo en caso de la contratación bajo el sistema a suma alzada.

<sup>11</sup> Incluir solo cuando resulte necesario para la ejecución contractual, identificar los costos de cada uno de los rubros que comprenden la oferta.

<sup>12</sup> Incluir solo en caso de contrataciones por paquete.



*Reglamento. Para dicho efecto los postores deben encontrarse registrados en el REMYPE, consignando en la Declaración Jurada de Datos del Postor (Anexo N° 1) o en la solicitud de retención de la garantía durante el perfeccionamiento del contrato, que tienen la condición de MYPE, lo cual será verificado por la Entidad en el link <http://www2.trabajo.gob.pe/servicios-en-linea-2-2> opción consulta de empresas acreditadas en el REMYPE.*

- En los contratos cuyos montos sean iguales o menores a doscientos mil Soles (S/ 200,000.00), no corresponde presentar garantía de fiel cumplimiento de contrato ni garantía de fiel cumplimiento por prestaciones accesorias. Dicha excepción también aplica a los contratos derivados de procedimientos de selección por relación de ítems, cuando el monto del ítem adjudicado o la sumatoria de los montos de los ítems adjudicados no supere el monto señalado anteriormente, conforme a lo dispuesto en el literal a) del artículo 152 del Reglamento.*

#### **Importante**

- Corresponde a la Entidad verificar que las garantías presentadas por el postor ganador de la buena pro cumplan con los requisitos y condiciones necesarios para su aceptación y eventual ejecución, sin perjuicio de la determinación de las responsabilidades funcionales que correspondan.*
- De conformidad con el Reglamento Consular del Perú aprobado mediante Decreto Supremo N° 076-2005-RE para que los documentos públicos y privados extendidos en el exterior tengan validez en el Perú, deben estar legalizados por los funcionarios consulares peruanos y refrendados por el Ministerio de Relaciones Exteriores del Perú, salvo que se trate de documentos públicos emitidos en países que formen parte del Convenio de la Apostilla, en cuyo caso bastará con que estos cuenten con la Apostilla de la Haya<sup>13</sup>.*
- La Entidad no puede exigir documentación o información adicional a la consignada en el presente numeral para el perfeccionamiento del contrato.*

## **2.5. PERFECCIONAMIENTO DEL CONTRATO**

El contrato se perfecciona con la suscripción del documento que lo contiene. Para dicho efecto el postor ganador de la buena pro, dentro del plazo previsto en el artículo 141 del Reglamento, debe presentar la documentación requerida en mesa de partes de la Unidad de Administración de la UE 005-III DIRTEPOL TRUJILLO, ubicada en Jr. Diego de Almagro N° 327- tercer piso - centro cívico Trujillo – La Libertad.

## **2.6. FORMA DE PAGO**

La Entidad realizará el pago de la contraprestación pactada a favor del contratista en PAGO ÚNICO.

Para efectos del pago de las contraprestaciones ejecutadas por el contratista, la Entidad debe contar con la siguiente documentación:

- Informe del funcionario responsable del Área de Infraestructura (UE 005 III DIRTEPOL TRUJILLO) emitiendo el detalle de los trabajos y/o actividades realizadas.
- Comprobante de pago.
- Acta de recepción y conformidad de los trabajos realizados, debidamente rubricada por el comisario, jefe de la unidad policial o encargado del local o logístico (área usuaria).
- Orden de Servicio original firmada.

Dicha documentación se debe presentar en mesa de partes de la Unidad de Administración de la UE 005-III DIRTEPOL TRUJILLO, ubicada en Jr. Diego de Almagro N° 327- tercer piso - centro

<sup>13</sup> Según lo previsto en la Opinión N° 009-2016/DTN.



cívico Trujillo – La Libertad.

### CAPÍTULO III REQUERIMIENTO

#### Importante

*De conformidad con el numeral 29.8 del artículo 29 del Reglamento, el área usuaria es responsable de la adecuada formulación del requerimiento, debiendo asegurar la calidad técnica y reducir la necesidad de su reformulación por errores o deficiencias técnicas que repercutan en el proceso de contratación.*

#### 3.1. TERMINOS DE REFERENCIA

ITEM I. SERVICIO DE MANTENIMIENTO PREVENTIVO Y CORRECTIVO DE INFRAESTRUCTURA DE LA CPNP CARTAVIO – DIVPOL PACASMAYO DE LA REGIÓN POLICIAL LA LIBERTAD.



**POLICÍA NACIONAL DEL PERÚ**

**REGIÓN POLICIAL LA LIBERTAD**



**TÉRMINOS DE REFERENCIA DEL SERVICIO:**  
"SERVICIO DE MANTENIMIENTO PREVENTIVO Y CORRECTIVO DE LA INFRAESTRUCTURA DE LA COMISARIA RURAL PNP CARTAVIO, DISTRITO SANTIAGO DE CAO, PROVINCIA ASCOPE- DEPARTAMENTO LA LIBERTAD"



SA-31520976  
MARCO ANTONIO SEPULVEDA  
S1 PNP

**UNIDAD EJECUTORA 005 - III DIRTEPOL - TRUJILLO.  
FEBRERO- 2024.**



### TÉRMINOS DE REFERENCIA

#### 1. DENOMINACIÓN DE LA CONTRATACIÓN.

"SERVICIO DE MANTENIMIENTO PREVENTIVO Y CORRECTIVO DE LA INFRAESTRUCTURA DE LA COMISARIA RURAL PNP CARTAVIO, DISTRITO SANTIAGO DE CAO, PROVINCIA ASCOPE, DEPARTAMENTO LA LIBERTAD".

#### 2. FINALIDAD PÚBLICA.

La finalidad de la contratación del presente servicio es dotar de ambientes que aseguren las condiciones de trabajo dignas al personal policial que garanticen, además de seguridad de las instalaciones, un estado de vida saludable física, mental y socialmente, de manera continua. Para garantizar que el servicio que brinden lo realicen en un ambiente seguro y saludable, y además que las condiciones de trabajo permitan al personal policial cumplir con la finalidad fundamental de la Policía Nacional del Perú, teniendo en cuenta que las comisarias son visitadas a diario por los ciudadanos que también hacen uso de los ambientes.

#### 3. ANTECEDENTES.

Mediante OFICIO N° 078-2024-REGPOL. LL/DIVPOL-P/CRS. PNP-ASCOPE/CR. PNP-CARTAVIO "C"-ADM recepcionado el 21FEB2024 que adjunta el INFORME N°. 017-2024 REGPOL-LL/DIVPOL P/CRS.PNP.ASCOPE/CR.PNP CARTAVIO, el comisario de la CR.PNP Cartavio formaliza su requerimiento sustentando y solicitando a la UNIADM UE005-IIIDIRTEPOL TRUJILLO, el servicio de Mantenimiento Preventivo y correctivo de la infraestructura de dicho local policial por presentar innumerables daños en su arquitectura, eléctricas y sanitarias.

Mediante G.D N° 1073-IIIMACREPOPL-LL-A/UNIADM-SEC, y G.D N° 0920 REGPOL-LL/UNIADM/UE 005/AREABAST/URD de fecha 22FEB24; el área de abastecimiento de la UNIADM de la UE005-IIIDIRTEPOL TRUJILLO, en atención a lo solicitado, dispone que la sección de mantenimiento de infraestructura proceda a realizar la elaboración de los Términos de Referencia (T.D.R) del "SERVICIO DE MANTENIMIENTO PREVENTIVO Y CORRECTIVO DE LA INFRAESTRUCTURA DE LA COMISARIA RURAL PNP CARTAVIO, DISTRITO SANTIAGO DE CAO, PROVINCIA ASCOPE, DEPARTAMENTO LA LIBERTAD".

#### 4. OBJETIVOS DE LA CONTRATACIÓN

El objetivo del servicio es la contratación de un proveedor para la ejecución del "SERVICIO DE MANTENIMIENTO PREVENTIVO Y CORRECTIVO DE LA INFRAESTRUCTURA DE LA COMISARIA RURAL PNP CARTAVIO, DISTRITO SANTIAGO DE CAO, PROVINCIA ASCOPE, DEPARTAMENTO LA LIBERTAD".

#### 5. ALCANCES Y DESCRIPCIÓN DEL SERVICIO

##### 5.1 ACTIVIDADES POR REALIZAR.

El proveedor del servicio, materia del presente término de referencia, deberá realizar las siguientes actividades:

- Culminar con todas las actividades establecidos en los presentes términos de referencia y todas las partidas establecidas en el proyecto en integral

SA - 31520975  
MARCO A. NIQUISPE PORTILLA  
S1 PNP

respetando los planos, metrados y especificaciones técnicas establecidos en el servicio.

- Realizar si fuera el caso otras actividades necesarias que no hayan sido previstas en el TDR o que de manera física no hayan estado visibles en la comisaría y que por ende no se hayan considerado ciertas actividades, siendo necesario y de manera opcional, que el proveedor haya realizado una visita técnica en el lugar de prestación del servicio.
- Realizar la limpieza final del área de trabajo y eliminación de desechos al inicio y al finalizar con el servicio, dejando los ambientes limpios y calles sin daños.
- Elaborar un informe detallado de las actividades de mantenimiento ejecutadas.

NOTA: El proveedor interesado en la prestación del servicio solicitado debe revisar al detalle los términos de Referencia (TDR) del servicio a fin de poder presentar una propuesta económica coherente y con pleno conocimiento de las metas del servicio.

## 5.2 REQUERIMIENTOS DEL PROVEEDOR Y SU PERSONAL

### 5.2.1 PERFIL MÍNIMO DEL PROVEEDOR

- a. El proveedor del servicio será una Persona Natural o Jurídica, debiendo estar en el Registro Nacional de Proveedores como Proveedor de Servicios.
- b. El postor deberá contar con Inscripción en el Registro Nacional de Proveedores, contar con RUC activo y habido y NO estar en relación de proveedores sancionados en el sector público o privados.
- c. No tener ningún impedimento para realizar Contrataciones con el Estado (Declaración Jurada).
- d. El postor debe acreditar un monto facturado acumulado el cual equivalente a **TRES (3) VECES EL VALOR ESTIMADO DE LA CONTRATACIÓN**, por la contratación de servicios iguales o similares al objeto de la convocatoria, durante los ocho (8) años anteriores a la fecha de la presentación de ofertas que se computarán desde la fecha de la conformidad o emisión del comprobante de pago, según corresponda.
- e. En el caso de postores que declaren en el Anexo N°1, tener la condición de micro y pequeña empresa, se acreditará una experiencia del 25% **DEL VALOR ESTIMADO**, por la venta de servicios iguales o similares al objeto de la convocatoria, durante los ocho (8) años anteriores a la fecha de la presentación de ofertas que se computarán desde la fecha de la conformidad o emisión del comprobante de pago, según corresponda. En el caso de consorcios, todos los integrantes deben contar con la condición de micro y pequeña empresa.
- f. Se consideran servicios similares a los siguientes: mantenimiento, y/o acondicionamiento de ambientes ó trabajos de infraestructura en general.
- g. Tratándose de persona jurídica, copia del certificado de vigencia de

SA - 31520976  
MARCO A. NINQUISPE PORTILLA  
S1 PNP



poder del representante legal designado para tal efecto, expedido por registros públicos.

- h. En caso de persona natural, copia del documento nacional de identidad o documento análogo o del certificado de vigencia de poder otorgado por persona natural, según corresponda expedido por registros públicos.

**ACREDITACIÓN:**

- a. La experiencia del postor en la especialidad se acreditará con copia simple de (i) contratos u órdenes de servicios, y su respectiva conformidad o constancia de prestación; o (ii) comprobantes de pago cuya cancelación se acredite documental y fehacientemente, con Boucher de depósito, nota de abono, reporte de estado de cuenta, cualquier otro documento emitido por Entidad del sistema financiero que acredite el abono o mediante cancelación en el mismo comprobante de pago\*, correspondientes a un máximo de veinte (20) contrataciones.
- b. En caso los postores presenten varios comprobantes de pago para acreditar una sola contratación, se debe acreditar que corresponden a dicha contratación; de lo contrario se asumirá que los comprobantes acreditan contrataciones independientes, en cuyo caso solo se considerará para la evaluación las veinte (20) primeras contrataciones indicadas en el Anexo correspondiente referido a la Experiencia del postor en la especialidad.
- c. En el caso de servicios de ejecución periódica o continua, solo se considera como experiencia la parte del contrato que haya sido ejecutada durante los ocho (08) años anteriores a la fecha de presentación de ofertas, debiendo adjuntarse copia de las conformidades correspondientes a tal parte o los respectivos comprobantes de pago cancelados.
- d. **ACREDITAR SU EXPERIENCIA:** Mediante documento de identificación, certificado de vigencia de poder expedida por los registros públicos y DNI; según sea el caso o PROMESA FORMAL DE CONSORCIO; y demás deberá contar con el REGISTRO NACIONAL DE PROVEEDORES DEL OSCE.

SA - 31520975  
MARCO A. NINQUISPE PORTILLA  
S1 PNP

*\*Cabe precisar que de acuerdo con la Resolución N° 0065-2018-TCE-S1 del Tribunal de Contrataciones del Estado. "... el solo sello de cancelado en el comprobante, cuando ha sido colocado por el propio postor, no puede ser considerado como una acreditación que produzca fehaciencia en relación a que se encuentra cancelado. Admitir ello equivaldría a considerar como válida la sola declaración del postor afirmando que el comprobante de pago ha sido cancelado" (...) "Situación diferente se suscita ante el sello colocado por el cliente del postor [se a utilizado el término "cancelado" o "pagado"] supuesto en el cual si se contaría con la declaración de un tercero que brinde certeza, ante la cual debiera reconocerse la validez de la experiencia".*

**5.2.2 PERFIL MÍNIMO DEL PERSONAL**

La relación del personal propuesto para el servicio deberá ser presentado mediante declaración jurada con los documentos para la

firma del contrato, indicado como mínimo lo siguiente: i) nombres y apellidos completos, ii) tipo y número de documento de identidad, iii) número y vigencia del SCTR.

#### 5.2.2.1 COORDINADOR DEL SERVICIO

- El postor deberá presentar en su oferta, mediante declaración jurada al responsable general del servicio, quien será el coordinador de las actividades a realizar, con quien la Unidad Ejecutora y el área usuaria efectuarán los enlaces necesarios para el mejor desarrollo del servicio, de quien indicará sus datos (nombre y apellidos, número de DNI, teléfono y correo electrónico).
- Se deberá adjuntar copia simple del DNI legible de la persona designada como responsable.

#### 5.2.2.2 PERSONAL CLAVE

##### A. Residente para la ejecución del servicio

- Título profesional como Ingeniero Civil o Arquitecto.
- Colegiatura
- Certificado de habilidad.

**Acreditación:** Serán verificados por el órgano encargado de las contrataciones o comité de selección, según corresponda, en el Registro Nacional de Grados Académicos y Títulos Profesionales en el portal web de la Superintendencia Nacional de Educación Superior Universitaria SUNEDU a través del siguiente link: <https://enlinea.sunedu.gob.pe/> o en el Registro Nacional de Certificados, Grados y Títulos a cargo del Ministerio de Educación a través del siguiente link <https://titulosinstitutos.minedu.gob.pe/> según corresponda.

En caso TÍTULO PROFESIONAL REQUERIDO no se encuentre inscrito en el referido registro, el postor debe presentar la copia legalizada del diploma respectivo a fin de acreditar la formación académica requerida.

##### B. Maestro constructor.

- Título Técnico en Construcción Civil.

**Acreditación:** Será verificado por el órgano encargado de las contrataciones o comité de selección, según corresponda, en el Registro Nacional de Grados Académicos y Títulos Profesionales en el portal web de la Superintendencia Nacional de Educación Superior Universitaria SUNEDU a

SA-31520976  
MARCO A. INACUISPE PORTILLA  
S1 PNP



través del siguiente link.  
<https://enlinea.sunedu.gob.pe/> o en el Registro Nacional de Certificados, Grados y Títulos cargo del Ministerio de Educación a través del siguiente link: <https://titulosinstitutos.minedu.gob.pe/>, según corresponda.

En caso TITULO PROFESIONAL REQUERIDO no se encuentre inscrito en el referido registro, el postor debe presentar la copia legalizada del diploma respectivo a fin de acreditar la formación académica requerida.

#### C. Personal de oficio.

El servicio requiere de personal que crea necesario para la ejecución del presente servicio, según se requiera para la ejecución de las actividades del servicio planteados en el expediente, acreditado con carta de compromiso.

ITEM	CARGO	CANTIDAD
1	Operario	2
2	Peón	4

#### 5.2.2.3 CAPACITACIÓN DEL PERSONAL CLAVE

Residente para la ejecución del servicio

- Mínimo de 200 HORAS LECTIVAS Y/O ACADÉMICAS, haber realizado Diplomado y/o curso de especialización en: Residencia y supervisión en obras,
- Mínimo de 100 HORAS LECTIVAS Y/O ACADÉMICAS, haber realizado Diplomado y/o curso de especialización en: Dirección de Proyectos con el Estándar del PMBOK v.6

**Acreditación:** Se acreditará con copia simple de DIPLOMADOS, CONSTANCIAS, CERTIFICADOS U OTROS DOCUMENTOS según correspondan.

#### 5.2.2.4 EXPERIENCIA DEL PERSONAL CLAVE

Residente para la ejecución del servicio

- Experiencia laboral mínima de 03 (TRES) años como Residente, en Obras públicas o privadas y/o Servicios de: MEJORAMIENTO Y/O CONSTRUCCIÓN Y/O REHABILITACIÓN Y/O AMPLIACIÓN EN AMBIENTES DE INFRAESTRUCTURA EN EDIFICACIONES Y/O OBRAS DE INFRAESTRUCTURA EN GENERAL, del personal clave requerido como RESIDENTE DEL SERVICIO.

SA - 31520975  
MARCO A. HINAGUSPE PORTILLA  
S1 PNP

**Acreditación:** Se acreditará con cualquiera de los siguientes documentos: (i) copia simple de contratos y su respectiva conformidad o (ii) constancias o (iii) certificados o (iv) cualquier otra documentación que, de manera fehaciente demuestre la experiencia del personal propuesto.

**Maestro constructor.**

- Experiencia laboral mínima de 01 (UNO) años como Maestro de obra, en Obras civiles y/o Servicios en general, del personal clave requerido como MAESTRO CONSTRUCTOR.

**Acreditación:** Se acreditará con certificados de trabajo o cualquier otra documentación que, de manera fehaciente demuestre la experiencia del personal propuesto.

**5.2.3 EQUIPAMIENTO ESTRATÉGICO**

El Servicio Requiere de equipamiento mínimo para la ejecución y cumplimiento del presente servicio de mantenimiento, para lo que se debe cumplir con los requerimientos mínimos siguientes:

	DESCRIPCIÓN	CANTIDAD
	Camión de 2 ejes, capacidad de carga útil mínima 10 TN.	01
	Camioneta pick up 4x4	01
	Andamio metálico reforzado (cuerpo)	03
	Escalera telescópica (32 Pasos)	01
	Maquina de soldar de (220 v)	01

**Importante**

- Los documentos que acreditan la experiencia deben incluir los nombres y apellidos del personal clave, el cargo desempeñado, el plazo de la prestación indicando el día, mes y año de inicio y culminación, el nombre de la Entidad u organización que emite el documento, la fecha de emisión y nombres y apellidos de quien suscribe el documento.
- La experiencia requerida será contabilizada a partir de prácticas preprofesionales antes de su egreso.
- El responsable del servicio no podrá estar empleado en otros servicios y/o trabajos a la vez, por lo que su permanencia será perenne.
- El profesional que realizara el servicio no debe contar con registro de antecedentes penales, judiciales o policiales.
- Copia de documentos que sustenten la propiedad, la posesión, el compromiso de compra venta o alquiler u otro documento que acredite la disponibilidad del equipamiento estratégico requerido.

SA - 31520975  
MARCO A. NIQUISPE PORTILLA  
S1 PNP

**5.3 MEDIDAS DE CONTROL**

Las acciones de supervisión técnica de los servicios estarán a cargo del personal PNP especializado y/o profesional contratado y/o encargado del Área de



Infraestructura de la UE 005-III DIRTEPOL-TRUJILLO y de FORMA GENERAL por el responsable y/o encargado del Área Usuaria, durante la ejecución del servicio con la finalidad de verificar su cumplimiento, quienes comunicaran al término de las distancia las observaciones del indicado servicio, directamente a la Oficina de Administración de la Unidad Ejecutora 005 – III DIRTEPOL TRUJILLO, para el inicio de los trámites legales que lo ameriten.

#### 5.4 PENALIDADES:

En caso de retraso injustificado en la ejecución de las prestaciones objeto del contrato, la entidad le aplica automáticamente una penalidad por mora por cada día de retraso. La penalidad se aplica automáticamente y se calcula de acuerdo con la siguiente formula:

FORMULA DE CÁLCULO PARA LA APLICACIÓN DE LA PENALIDAD
$\text{Penalidad Diaria} = \frac{0.10 * \text{Monto Contratado}}{F * \text{Plazo en Días}}$

Donde F tiene los siguientes valores: a) Para plazos menores o iguales a sesenta (60) días, para bienes, servicios en general, consultorías y ejecución de obras: F = 0.40, b) Para plazos mayores a sesenta (60) días: b.1) Para bienes, servicios en general y consultorías: F = 0.25 y b.2) Para obras: F = 0.15.

#### 5.5 OTRAS PENALIDADES:

Otras penalidades serán aplicadas por cada incumplimiento de las exigencias establecidas en los términos de referencia, entendiéndose por incumplimiento lo siguiente:

N°	MOTIVOS	SUPUESTO	MONTO DE PENALIDAD	DOCUMENTO SUSTENTO
1	No informar al responsable del área usuaria y/o supervisor del OEC (Órgano Encargado de la Contratación); de cualquier accidente de trabajo ocurrido durante el desarrollo de los servicios del mantenimiento preventivo y correctivo en las instalaciones del local PNP.	Por cada ocurrencia	0.2 % de 1 UIT	Acta formulada por el supervisor de la entidad y /o responsable del área usuaria y el coordinador del servicio
2	Cuando se detecte que el contratista utilice o haya utilizado, material diferente a lo establecido en las características técnicas.	Por cada ocurrencia	0.2 % de 1 UIT	Acta formulada por el supervisor de la entidad y /o responsable del área usuaria y el coordinador del servicio
3	Por no comunicar su término del servicio de mantenimiento preventivo y correctivo del local policial, después de concluido el plazo de ejecución.	Por cada ocurrencia	0.2 % de 1 UIT	Acta formulada por el supervisor de la entidad y /o responsable del área usuaria y el coordinador del servicio
4	En el caso de que el contratista no ejecute el levantamiento de	Por día de retraso	0.3 % de 1 UIT	Acta formulada por el supervisor

SA - 31520975  
MARCO A. NIÑALUISPE PORTILLA  
S1 PNP

	observaciones técnicas realizadas por el supervisor designado del área de abastecimiento dentro del plazo estipulado.			de la entidad y /o responsable del área usuaria y el coordinador del servicio
5	Cuando el contratista no cumpla con dotar a su personal con los elementos de seguridad y de los uniformes respectivos.	Por cada ocurrencia	0.5 % de 1 UIT	Acta formulada por el supervisor de la entidad y /o responsable del área usuaria y el coordinador del servicio
6	La inasistencia injustificada del profesional responsable del servicio de mantenimiento (personal clave) según cronograma de ejecución. Se contabiliza 1% por cada día en que se presente el incumplimiento y será acumulativo	Por cada ocurrencia	0.1 % de 1 UIT	Se verificará en el lugar de ejecución del servicio levantando el acta correspondiente.
7	No contar con SCTR del personal programado. Será contabilizado 1% por cada día de incumplimiento.	Por cada día	0.1 % de UIT	Se evaluará la documentación requerida al proveedor para la suscripción del contrato dentro de los cuales debe de constar la póliza del SCTR., levantando el acta correspondiente.

Estas penalidades se deducen de los pagos a cuenta de las valorizaciones del pago final o en la liquidación final, según corresponda o si fuera necesario se cobra del monto resultante de la ejecución de la garantía de fiel cumplimiento.

#### 5.6 RECURSOS A SER PREVISTOS POR EL PROVEEDOR

- Las herramientas, equipos, materiales, insumos y equipos necesarios a emplear, deben ser proporcionados por el contratista en su totalidad sin costo alguno para la entidad, los cuales deben de estar operativas y ser custodiados por el contratista.
- El contratista deberá prever la protección de mobiliario, puertas, piso, equipos de iluminación y otros bienes de propiedad de la entidad, con plásticos u otros elementos que no causen daño y/o deterioro durante la ejecución del servicio.
- Deberá prever equipos de protección personal (EPP) a todos sus trabajadores.
- Será responsable por la calidad de los trabajos, pudiendo aplicar pruebas antes, durante y después de la ejecución del servicio, en coordinación con la sección de mantenimientos preventivos de infraestructura de la entidad, quien verificará dichas pruebas.
- La mano de obra del servicio será especializada u cuidadosa, dentro de buenas técnicas constructivas, empleando operarios expertos y con la suficiente experiencia en trabajos similares.

SA - 31520976  
MARCO A. NINQUISPE PORTILLA  
S1 PNP



### 5.7 INFORME FINAL DEL SERVICIO

Con el fin de sustentar el servicio prestado, el contratista deberá presentar un informe final, de tal forma que se sustente objetivamente el servicio prestado, el mismo que deberá contener como mínimo:

- Datos generales y descripción del servicio prestado.
- Panel fotográfico (antes, durante y después de la ejecución del servicio)
- Antes, durante y después del servicio, en el cual se evidencie la ejecución de los trabajos de acuerdo a los TDR y de preferencia la instalación de los materiales con las marcas presentadas en su oferta, al solicitar la recepción del servicio ejecutado.
- Además, en las partidas donde que se ejecuten y NO fuese posible su identificación, se deberá anexar las fotos que corroboren la ejecución de las referidas partidas.

### 5.8 RECURSOS A SER PREVISTOS POR LA ENTIDAD

- La entidad deberá brindar las facilidades para el acceso del contratista a las Instalaciones donde se ejecutarán los trabajos; se deberá coordinar con anticipación el ingreso con el personal de seguridad de la Unidad Policial comprometida.
- No se permitirá el ingreso de trabajadores que no estén identificados correctamente uniformados y no cuenten con seguro contra accidentes de trabajo, siendo responsabilidad de ello el área usuaria de su cumplimiento.

### 5.9 REGLAMENTOS TÉCNICOS Y NORMAS

- Reglamento Nacional de Edificaciones – RNE.
- Norma G.050 – Seguridad durante la construcción.
- Norma técnica I.S. 010 instalaciones sanitarias para edificaciones
- Norma EM.010 Instalaciones eléctricas interiores.
- Norma E.090 Estructuras metálicas.
- Norma A. 100 Recreación y deportes.

### 5.10 IMPACTO AMBIENTAL.

El contratista para la ejecución del presente servicio se compromete a considerar criterios y prácticas que permitan contribuir a la protección, cuidado y sostenibilidad medioambiental.

Deberá adecuarse con sujeción a los principios de prevención de riesgos ambientales y protección de salud en el marco de la Ley General de Residuos Sólidos N°27314, modificatorias y Normas reglamentarias y Ley General del Ambiente N°28611 y su modificatoria Decreto Legislativo N°1055.

### 5.11 SEGUROS

- a. El contratista deberá cumplir con lo estipulado en la Ley 29783 "Ley de Seguridad y Salud en el Trabajo" y su Reglamento, para la atención del presente requerimiento.
- b. El tipo de seguro requerido para la ejecución del presente servicio es el "Seguro Complementario contra todo Riesgo de Trabajo" (SCTR).
- c. El seguro deberá estar vigente durante el plazo de ejecución del servicio para todo el personal del contratista que ingresará a laborar.
- d. En ningún caso se permitirá el ingreso del personal que NO cuenta con sus

SA - 31520976  
MARCO NINQUEPEPORTILLA  
S1 PNP

- respectivos equipos de protección personal (EPP).
- e. Al día siguiente de la notificación de la Orden de Servicio, el Postor adjudicado debe presentar el detalle de los trabajadores que ejecutaran los trabajos, indicando como mínimo lo siguiente: i) nombre y apellidos completos, ii) tipo y número de documento de identidad, iii) número y vigencia del SCTR.
  - f. El contratista se compromete a contar con pólizas de seguros contra todo riesgo y es el único responsable por accidentes, invalidez y muerte del personal que contrate para cumplir las prestaciones objeto del contrato, liberando a la III DIRECCIÓN TERRITORIAL DE POLICÍA TRUJILLO LA LIBERTAD – UNIDAD EJECUTORIA 005 III DIRTEPOL TRUJILLO LA LIBERTAD, de toda responsabilidad al respecto.

#### 5.12 LUGAR Y PLAZO DE PRESTACIÓN DEL SERVICIO

El plazo de ejecución del servicio es contabilizado a partir del día siguiente de suscripción del contrato, entrega de la Orden de servicio y/o a partir del Acta de inicio de las actividades de mantenimiento, de acuerdo al siguiente detalle:

LUGAR Y PLAZO DE PRESTACIÓN DEL SERVICIO		
Calle Real S/N CPM Cartavio, Distrito de Santiago de Cao, Provincia de Ascope, Departamento La Libertad.	Cuarenta y (45) días	Días calendarios para la ejecución del servicio
<i>Nota: En caso existan observaciones a la realización del servicio, se otorgará un plazo de subsanación al proveedor de DIEZ (10) DÍAS</i>		

#### 5.13 PLAZO DE GARANTÍA

La garantía del servicio será de UN (01) AÑO contados a partir de la emisión del acta de conformidad.

#### 5.14 SISTEMA DE CONTRATACIÓN

La ejecución del servicio se realizará a SUMA ALZADA.

#### 5.15 RESPONSABILIDAD POR VICIOS OCULTOS

El plazo mínimo de responsabilidad del contratista por la calidad ofrecida y por los vicios ocultos de los servicios ofertados es de UN (01) AÑO contado a partir de la conformidad final otorgada.

#### 5.16 CONFORMIDAD

La conformidad del servicio será otorgada conforme se indica en las directivas vigentes; se verificarán el cumplimiento del servicio de acuerdo a la orden de servicio u contrato suscrito y los Términos de Referencia, levantando y suscribiendo el Acta de Conformidad (además de firmar la conformidad del servicio consignando mediante la orden de servicio respectiva).

Los integrantes para la conformidad están dados por el Comisario, el jefe de la Unidad Policial, el Encargado del local o el logístico (área usuaria) y la participación del personal encargado de la sección de Mantenimiento de

SA-31520976  
MARCO A. NINQUISPE PORTILLA  
S1 PNP



infraestructura de la UE 05 III-DIRTEPOL Trujillo.

Asimismo, el contratista debe adjuntar tomas fotográficas del antes, durante y después de la ejecución del servicio, para ser refrendados por el personal profesional contratado y/o personal policial especializado.

#### 5.17 FORMAS DE PAGO

La Entidad realizará el pago de la contraprestación pactada a favor del contratista en **PAGO ÚNICO**, que será efectivizado después de ejecutada la prestación y otorgada la conformidad.

#### 5.18 ADELANTOS

No corresponde.

#### 5.19 CONFIDENCIALIDAD

Reserva absoluta en el manejo de información y documentación a la que tenga acceso y que se encuentre relacionada con la prestación por parte del Contratista.

#### 5.20 CONSIDERACIONES GENERALES DEL SERVICIO

- a. El servicio se realizará según lo especificado en el presente documento (Termino De Referencia - TDR) adjuntado en el informe, por el personal especializado contratado o personal PNP especializado.
- b. Cuando se llegue a cubrir el monto máximo de la penalidad, la Entidad podrá resolver el contrato (orden de compra y/o servicio) por incumplimiento.
- c. **EL CONTRATISTA** deberá verificar la información técnica referida en los Términos de Referencia, así como evaluar las condiciones en que se encuentran las instalaciones involucradas, debiendo cumplir con la totalidad del servicio y mantener el precio pactado hasta la culminación del mismo.
- d. Cuando se produzcan daños a los bienes o instalaciones de la comisaría en la que se realice el servicio, causado por actos u omisiones generadas por personal del **CONTRATISTA**, estas serán de su responsabilidad, debiendo asumir los costos de reparación de las instalaciones o reposición de estos bienes con iguales o superiores características, caso contrario se descontará del pago respectivo por la prestación del servicio.
- e. En caso el personal propuesto por el contratista, este trabajando en otros servicios, este en el plazo de tres (03) días de suscrito el contrato, deberá de proceder con su respectivo reemplazo, cuyo perfil debe ser igual o mejor al presentado en su oferta, lo cual deberá ser comunicado a la entidad. El incumplimiento podrá ser causal de resolución del contrato, por causas imputables al contratista.
- f. **EL CONTRATISTA** del servicio adoptará todas las medidas de seguridad necesarias para evitar accidentes a su personal y/o terceros o daños a la misma infraestructura de la sede, cumpliendo con todas las normas vigentes, normas básicas de prevenciones de accidentes, el reglamento nacional de edificaciones específicamente lo contrario a la norma G-50.
- g. **EL CONTRATISTA** del servicio, deberá de tener en cuenta que todo el equipo y las herramientas necesarias para su instalación, deberá estar en perfecto estado de conservación, sin deterioro o fallas que pueda poner en peligro la seguridad del personal que ejecutará el servicio.

SA - 31520975  
MARCO A. NINAGUISPE PORTILLA  
S1 PNP



- h. **EI CONTRATISTA** del servicio, deberá proporcionar los EPP (equipos de protección personal) para sus trabajadores que ejecuten el servicio que consiste en la utilización de los implementos básicos de seguridad que comprende: casco y zapatos de seguridad, chaleco o vestimenta con identificación del **CONTRATISTA**, lentes tapones, guantes de seguridad, otros, etc.
- i. **EI CONTRATISTA**, durante la ejecución de los trabajos correspondientes al contrato, está en la obligación de emplear los materiales e insumos que cumplan con las características y normas de calidad, los materiales utilizados en la ejecución del servicio deberán de ser nuevos, adquiridos de forma legítima y aptos para el uso correcto a que se destinan. De no cumplirse con ello, este material y/o insumo no será aceptado por el supervisor, quien solicitará el cambio respectivo.
- j. En caso que se observe o detecte el uso de materiales defectuosos o inadecuados, así como un deficiente proceso constructivo, se solicitará por correo electrónico y/o por escrito al **CONTRATISTA** para que en un plazo no mayor de dos(02) días calendarios subsane estas deficiencias, en caso de incumplimiento la entidad poder solicitar la paralización de la actividades que no cuentan con la aprobación del supervisor del servicio, las mismas que no serán reconocidas, aplicándose las penalidades que correspondan.
- k. Todos los trabajos de mantenimiento de los locales Policiales, incluye materiales, mano de obra y los equipos necesarios para que el servicio se entregue de acuerdo a lo sindicado en los Términos de Referencia del mantenimiento de los Locales PNP.
- l. **EI CONTRATISTA** deberá presentar con la documentación para la firma del contrato una declaración jurada consignado su correo electrónico y un número telefónico, para comunicaciones en caso de eventuales emergencias y/o urgencias presentadas durante la prestación.
- m. **EI CONTRATISTA** entregará HOJA DE PRESUPUESTO DETALLADO por local de ser el caso; para suscripción del contrato se deberá presentar, de carácter obligatorio con la documentación para la firma del contrato.
- n. Con relación a la lista de insumos a utilizar en los Términos de Referencia que se indicaran en forma detallada en el expediente o informe que presentara el personal PNP especializado o personal profesional contratado; el contratista ganador deberá presentar relación de materiales e insumos detallando sus marcas y modelo, que deberá presentarse con los documentos para la firma del contrato.
- o. Al finalizar el servicio, **EI CONTRATISTA** hará una limpieza general, recogiendo y eliminando todo material sobrante que pueda haber quedado en toda el área de influencia del servicio.
- p. En caso de considerarse la partida "pintado de muros interiores y/o exteriores, se tomara en cuenta lo dispuesto en la Directiva N° 10-2021-CG-PNP/EMG "Criterios del diseño para infraestructura de las Comisarias de la Policía Nacional del Perú" aprobado con la RCG N° 296-2021CG.PNP/EMG del 16OCT21, donde se precisa los colores de las sub unidades PNP: Verde Nilo (código croma: 4304) para el pintado de fachada, color blanco humo (código croma: 0501) para muros interiores, color blanco (super mate blanco decorativo) para cielo raso y verde tenis (código croma:4802) para zócalos, Contra zócalo y frisos.

SA - 31520975  
MARCO A. MINAQUEPE PORTILLA  
S1 PNP



#### 5.21 NORMAS ANTICORRUPCIÓN

- a. El proveedor acepta expresamente que no llevará a cabo acciones que están prohibidas por las leyes locales y otras leyes anticorrupción.
- b. Sin limitar lo anterior el proveedor se obliga a no efectuar algún pago, ni ofrecerá o transferirá algo de valor a u funcionario o empleado gubernamental o cualquier tercero relacionado con el servicio aquí establecido de manera que pudiese violar las leyes locales y otras leyes anticorrupción, sin restricción alguna.
- c. En forma especial, el proveedor declara con carácter de declaración jurada que no se encuentra inmerso en algún proceso de carácter penal vinculado a presuntos ilícitos penales contra el Estado Peruano, constituyendo sus términos de referencia forman parte integrante.

#### 5.22 NORMAS ANTISOBORNO

- a. El proveedor, no debe ofrecer, negociar o efectuar cualquier pago objeto de valor o cualquier dádiva en general o cualquier beneficio o incentivo ilegal en relación al contrato que puedan constituir un incumplimiento a la ley, tales como robo, fraude, cohecho o tráfico de influencias, directa o indirectamente o a través de socios, integrantes de los órganos de administración, apoderados, representantes legales, funcionarios, asesores o personas vinculadas, en concordancia a lo establecido en el artículo 11 de la "Ley de Contrataciones del Estado", Ley N° 30225 y el artículo 7° de su Reglamento aprobado mediante Decreto Supremo N° 344-2018-EF.
- b. Asimismo, el proveedor se obliga a conducirse en todo momento, durante la ejecución del contrato con honestidad, probidad, veracidad e integridad y de no cometer actos ilegales o de corrupción, directa o indirectamente o a través de sus socios, accionistas, participantes, integrantes de los órganos de administración apoderados, representantes legales, funcionarios, asesores y personas vinculadas en virtud a lo establecido en los artículos antes citados de la Ley de Contrataciones del Estado y su Reglamento.
- c. Asimismo, el proveedor se compromete a comunicar a las autoridades competentes de manera directa y oportuna, cualquier acto o conducta ilícita o corrupta de la que tuviera conocimiento; así también en adoptar medidas técnicas, prácticas, a través de los canales dispuestos por la entidad de la misma manera el proveedor es consciente que de no cumplir con los anteriormente expuesto, se someterá a la resolución del contrato y a las acciones civiles y/o penales que la entidad pueda accionar.

#### 5.23 CONFIDENCIALIDAD

- a. **El CONTRATISTA** deberá cumplir con la confidencialidad y reserva absoluta en el manejo de información a la que se tenga acceso y que se encuentre relacionada con la prestación, quedando prohibido revelar dicha información a terceros. En tal sentido, el contratista deberá dar cumplimiento a todas las políticas y estándares definidos por la entidad en materia de seguridad de la información. Dicha obligación comprende la información que se entrega, así como la que se genera durante la ejecución de las prestaciones y la información producida una vez que se haya concluido las prestaciones.
- b. Dicha información puede consistir en mapas, dibujos, fotografías,

SA-31520976  
MARCO A. NIÑAUQUE PORTILLA  
S1 PNP



- mosaicos, planos, informes, recomendaciones, cálculos, documentos y demás documentos e informes complicados o recibidos por el contratista.
- c. El profesional o profesionales que realizarán el servicio no podrán revelar ninguna información y documentación que se genere producto del presente servicio por ser el mismo de **CARÁCTER RESERVADO** y de **PRIORIDAD** de la **III MACREPOL-LA LIBERTAD/UE 005 III DIRTEPOL TRUJILLO**, los cuales están relacionados al servicio, actividad y operaciones de la entidad.
- d. Toda la información a la que el profesional tuviera acceso durante o después de la ejecución del presente servicio, tendrá **CARÁCTER CONFIDENCIAL**, quedando expresamente prohibido su divulgación a terceros por parte del profesional, a menos que la **UNIDAD DE ADMINISTRACIÓN DE LA UE 005 III DIRTEPOL TRUJILLO / REGPOL-LIBERTAD** otorgue mediante pronunciamiento escrito la autorización correspondiente. Esta obligación se mantendrá incluso después de la conclusión del servicio.

#### 5.24 NOTIFICACIÓN ELECTRÓNICA

- a. Constituye forma válida de notificación la que efectué la Entidad a través del correo electrónico (domicilio virtual) consignado por el contratista en su cotización y ratificado en la orden de compra o de servicio.
- b. Para dichos efectos El CONTRATISTA declara y asume dicho domicilio como su ubicación habitual en la red de internet, autorizando a la Entidad a utilizar esta modalidad de notificación oficial. La suscripción de la cotización por parte de El CONTRATISTA implica su "autorización expresa" para el uso de esta modalidad de notificación.
- c. La notificación dirigida a la dirección de correo electrónico señalada por El CONTRATISTA, se entiende válidamente efectuada cuando la Entidad reciba respuesta de recepción de la dirección electrónica indicada por el contratista. Dicha notificación surte efecto el día en que conste haber sido recibida.
- d. Si la entidad no recibe respuesta en un plazo máximo de dos (02) días hábiles contados desde el día siguiente de efectuado el acto de notificación pro correo electrónico, procede a notificar en forma física al contratista en su domicilio, teniendo en cuenta lo dispuesto en el artículo 21 del Decreto Supremo N° 004-2019-JUS que aprueba el Texto Único Ordenado de la Ley N° 27444, Ley del Procedimiento Administrativo General.
- e. El CONTRATISTA es responsable de mantener oportunamente los medios de recepción de notificación, debiendo comunicar a la Dirección de Administración, la Unidad de Administración o la que haga sus veces en al Unidades Ejecutoras – UE, de la PNP cualquier cambio de domicilio o dirección, con una anticipación no menor a quince (15) días calendarios.

SA-31520976  
MARCO A. NIWAQUIPE PORTILLA  
S1 PNP



### III. METRADOS

001 MANTENIMIENTO PREVENTIVO Y CORRECTIVO DE LA INFRAESTRUCTURA DE LA CR.PNP CARTAYO, DISTRITO SANTIAGO DE CAO, PROVINCIA ASCOPE, DEPARTAMENTO LA LIBERTAD	
Cliente	III DIRECCIÓN TERRITORIAL DE POLICIA - TRUJILLO
Lugar	LA LIBERTAD - ASCOPE - ASCOPE

Item	Descripción	Und.	Metrado
01	ACTIVIDADES PRELIMINARES		
01.01	MOVILIZACIÓN Y DESMOVILIZACIÓN		
01.01.01	MOVILIZACIÓN DE MATERIALES, EQUIPOS Y HERRAMIENTAS.	gb	1.00
01.02	SEGURIDAD EN EL SERVICIO		
01.02.01	EQUIPOS DE PROTECCION PERSONAL	gb	1.00
02	ACTIVIDADES EN 1ER PRIMER NIVEL		
02.01	ARQUITECTURA Y ACABADOS		
02.01.01	PICADO Y RETIRO DE CERÁMICA COLOR VERDE EN FACHADA PRINCIPAL, Y PICADO DE CERÁMICA DE ESCALERA.	m2	83.90
02.01.02	PICADO DE MUROS (INTERIOR Y EXTERIOR) AFECTADOS POR SALTRE Y HUMEDAD. IMPLICA LA DEMOLUCION DEL REVOQUE AFECTADO DEJANDO VISIBLE LAS UNIDADES	m2	50.00
02.01.03	RESANE DE MUROS DE (INTERIORES Y EXTERIOR), H=1.0m. IMPLICA TARRAJEO CAMEZCLA DE CEMENTO ANTISALTRE ARENA C.A 1:3.5 MÁS ADITIVO IMPERMEABILIZANTE EN POLVO EN CANTIDAD INDICADA POR EL FABRICANTE.	m2	50.00
02.01.04	DESMONTAJE Y RETIRO DE PROTECTORES DE VENTANAS EN FACHADAS EXTERIORES	gb	1.00
02.01.05	DESMONTAJE Y RETIRO DE VENTANAS EN MAL ESTADO (EN FACHADA 1ER NIVEL, INTERIOR DORM. SA PNP Y COCINA)	gb	1.00
02.01.06	SUMINISTRO E INSTAL. DE PROTECTORES DE VENTANA, DE ACERO GALVANIZADO 1"x17x2mm, PINTADO CON BASE EPOXICA ACABADO CNEGRO, SEGUN DISEÑO (FACHADA 1ER NIVEL)	m2	12.91
02.01.07	SUMINISTRO E INSTAL. DE VENTANA SIT. DIRECTO, DE VIDRIO NATURAL 6MM PAVONADO, CARMOS DE ALUMINIO CIACERO, TUBO RECTANGULAR INC. CERROJO Y OTROS ACCESORIOS (FACHADAS Y COCINA)	p2	121.63
02.01.08	VEREDA: LIMPIEZA MANUAL DE TERRENO	gb	1.00
02.01.09	VEREDA: EXCAVACION MANUAL EN TERRENO NATURAL	m3	4.13
02.01.10	VEREDA: NIVELACIÓN Y COMPACTACIÓN DEL TERRENO	m2	22.90
02.01.11	VEREDA: CONCRETO Fc = 210 kg/cm2 ACABADO PULIDO	m2	24.76
02.01.12	VEREDA: ENCOFRADO Y DESENCOFRADO	m2	8.72
02.01.13	DESMONTAJE Y RETIRO DE HOJA DE PUERTA DE VIDRIO, CORREDIZA, EN ESTADO TRIZADO (OFC. ATENCION AL PÚBLICO)	und	1.00
02.01.14	INSTALACIÓN DE HOJA DE PUERTA CORREDIZA. IMPLICA LA RENOVACIÓN DE VIDRIO 6MM PAVONADO, CARMCO DE ALUMINIO NAT. 25X50mm, RIEL RODAJES Y JALADOR.	p2	25.62
02.01.15	SUMINISTRO E INSTALACION DE FALSO CIELORRASO BLANCO, CIBALDOSAS DE PANEL DE YESO CON VINYL Y FOIL DE ALUMINIO 603X603X7mm (EN TRAGALUZ)	m2	5.63
02.01.16	DEMOLUCION DE MESADA DE CONCRETO Y RETIRO DE ESCOMBROS (EN ACTUAL AMBIENTE COCINA, PARA CONVERTIR A OFICINA)	gb	1.00
02.01.17	TARRAJEO DE CON MORTERO PREMEZCLADO, EN MUROS Y COLUMNA UBICADOS DETRÁS DE ESCALERA DE CONCRETO.	m2	16.94
02.01.18	SUMINISTRO E INSTAL. DE LETRERO LUMINOSO DE 0.90MX2.5M. DE LONA CON PVC, CLETRAS DE VINIL SOLIDO, LOGO DE VINIL LAMINADO, Y LUMINARIA BARRA LED EN EL INTERIOR. CAJA DE TUBO ACERO CUADRADO DE 5/8" X 0.8MM REFORZADO CON ÁNGULOS DE ALUMINIO	gb	1.00
02.01.19	ENCHAPE DE ESCALERA CON PORCELANATO BRILLANTE, 60X60 cm, COLOR GRIS CLARO. INCL. CANTONERAS DE ALUMINIO	m2	11.32
02.02	INSTALACIONES ELÉCTRICAS		
02.02.01	DESMONTAJE DE APARATOS E INSTALACIONES ELÉCTRICAS (TOMACORRIENTES, INTERRUPTORES, LUMINARIAS Y LLAVES TERMICAS).	gb	1.00

UNIDAD EJECUTORA 005 III DIRTEPOL – TRUJILLO.

Jr. Diego de Almagro N° 327 – Distrito y Provincia de Trujillo.

SA - 31520976  
MARCO A. NUÑEZ PEPORTILLA  
S1 PNP



III DIRECCIÓN TERRITORIAL DE POLICÍA TRUJILLO  
ADJUDICACIÓN SIMPLIFICADA N°03-2024-III DIRTEPOL-T – PRIMERA CONVOCATORIA

02.02.02	SUMINISTRO E INSTALACIÓN DE CANALETA CON ADHESIVO 25X12MM Y ANGULOS, FIJADOS EN PARED CON TORNILLOS 3.5X30MM Y TARUGOS PVC, PARA REPARACIÓN DE CONEXIONES ELÉCTRICAS DESPRENDIDAS.	m	21.54
02.02.03	SUMINISTRO E INSTAL. DE TABLERO ELÉCTRICO PVC 08 P Y PEINE 08P, con INTERRUPTORES TERMOMAGNÉTICOS DE 42A, 32A, 15A.	gb	1.00
02.02.04	SUMINISTRO E INSTALACIÓN DE TOMACORRIENTE DOBLE UNIVERSAL CON TOMA A TIERRA, BUENA CALIDAD, INCL. INSTALACIÓN	und	26.00
02.02.05	SUMINISTRO E INSTALACIÓN DE INTERRUPTOR SIMPLE DE BUENA CALIDAD, INCL. INSTALACIÓN	und	14.00
02.02.06	SUMINISTRO E INSTALACIÓN DE LUMINARIA PANEL LED 60X60 EMPOTRABLE 48W, FLUJO LUMINOSO 4800 LM, C/ VIDA ÚTIL SUPERIOR A 30000 HORAS, INCL. INSTALACIÓN.	und	13.00
02.02.07	LUMINARIA PANEL LED 30x30 cm, EMPOTRABLE DE 24W, FLUJO LUMINOSO 1800 LM, C/ VIDA ÚTIL 15000 HORAS O SUPERIOR, INCL. INSTALACIÓN.	und	10.00
02.03	INSTALACIONES SANITARIAS		
02.03.01	SISTEMA DE AGUA POTABLE		
02.03.01.01	ELECTROBOMBA 1 HP, INCL. CABLEADO TW 12, TABLERO CON INTERRUPTOR TERMOMAGNÉTICO, 2 ELECTRONIVEL, VÁLVULA CHECK, UNIÓN UNIVERSAL, VÁLVULA DE PASO, TUBOS Y/O CANALETAS PVC, DEMÁS ACCESORIOS Y PRUEBA DE OPERATIVIDAD, SUMINISTRO E INSTALACIÓN.	und	1.00
02.03.01.02	ELECTROBOMBA PRESURIZADORA 0.5 HP CON SELECTOR DE VELOCIDADES, INCL. NCL. CABLEADO TW 12, TABLERO CON INTERRUPTOR TERMOMAGNÉTICO, SUMINISTRO E INSTALACIÓN.	und	1.00
02.03.01.03	MANTENIMIENTO Y RENOVACIÓN DE ACCESORIOS TANQUE ELEVADO EXISTENTE: FILTRO DE SEDIMENTOS, VÁLVULA CON FLOTADOR DE LLENADO, ELECTRO NIVEL, INCL. MATERIALES, INSUMOS Y LIMPIEZA DEL TANQUE	gb	1.00
02.03.01.04	MANTENIMIENTO DE CISTERNA, IMPLICA LIMPIEZA Y REVOCACIÓN DE VÁLVULA, FLOTADOR Y DEMÁS ACCESORIOS	gb	1.00
02.03.02	APARATOS SANITARIOS		
02.03.02.01	CORTE PICADO DE CERÁMICA Y MURO PARA INSTALACIÓN DE TUBERÍA, LLAVES DE PASO Y CAMBIO DE LLAVE DE DUCHA EN SS.HH.	m2	1.01
02.03.02.02	RESANADO DE MURO Y CERÁMICA	m2	1.01
02.03.02.03	INSTALACIÓN DE TUBERÍA 1/2" AGUA FRIA, EN SALIDA PARA APARATOS SANITARIOS (EN SS.HH. DORMITORIO SA.PNP)	m	1.70
02.03.02.04	DESMONTAJE Y RETIRO DE APARATOS SANITARIOS SS.HH. (INODOROS, LAVATORIOS Y DUCHAS)	und	9.00
02.03.02.05	SUMINISTRO E INSTALACIÓN DE INODORO ONE PIECE, SIST. DOBLE PULSADOR, COLOR BLANCO, INCL. TUBERÍA DE ABASTO ACERO INOX., Y ACCESORIOS.	und	3.00
02.03.02.06	SUMINISTRO E INSTALACIÓN DE LAVATORIO CON PEDESTAL, COLOR BLANCO INCL. GRIFERÍA DE BRONCE CROMADO Y TUBO DE ABASTO, INCL. ACCESORIOS.	und	3.00
02.03.02.07	SUMINISTRO E INSTALACIÓN DE DUCHA, DE ABS CROMADA, CABEZA CUADRADA 4" GRATORIA Y LLAVE CON PERILLA DE BRONCE CROMADO.	und	3.00
02.03.02.08	SUMINISTRO E INSTALACIÓN DE LLAVES DE PASO PVC CON DOBLE UNIÓN UNIVERSAL ROSCADA 1/2" EN SS.HH.	und	1.00
02.04	PINTURA 1ER NIVEL		
02.04.01	PINTURA LATEX LAVABLE A 2 MANOS, COLOR VERDE NILO, (EN MUROS EXTERIORES DE FACHADAS)	m2	87.11
02.04.02	PINTURA LATEX LAVABLE A 2 MANOS, VERDE TENIS EN ZÓCALOS Y FRISOS DE COLUMNAS Y VIGAS.	m2	14.50
02.04.03	PINTURA LATEX LAVABLE A 2 MANOS, COLOR BLANCO HUMO, EN MUROS Y COLUMNAS INTERIORES.	m2	543.54
02.04.04	PINTURA LATEX LAVABLE, A 2 MANOS, COLOR BLANCO, EN CIELORASO Y VIGAS	m2	186.53
02.04.05	PINTURA ESMALTE SINTÉTICO COLOR NEGRO EN PORTÓN, ESCALERA, Y BARANDAS, INCL. LIJADO Y BASE ANTICORROSIVA	m2	30.10
03	ACTIVIDADES EN 2DO. SEGUNDO Y 3ER. TERCER NIVEL		
03.01	SISTEMA DRYWALL Y FIBROCEMENTO		
03.01.01	TABICERÍA DRYWALL DOS CARAS, E= 12mm, CON PARANTES DE 80X38X2 45MM, RIEL DE 90X25X2 45mm, PLACA DE YESO STANDAR 1/2" INCL. MASILLADO	m2	100.11
03.01.02	TABICERÍA DRYWALL UNA CARA (PARA CERRAMIENTO LATERAL DE COBERTURA), CON PARANTES DE 80X38X2 45MM, RIEL DE 90X25X2 45mm, PLACA DE YESO STANDAR 1/2" (12.7mm), Y MASILLADO.	m2	18.00
03.01.03	TABICERÍA CON PARANTES 80X38X2 90MM X 3M, CON PLACAS FIBROCEMENTO E=8 MM EN INTERIOR Y PLACA YESO STANDAR EN EXTERIOR, SELLADO Y MASILLADO EN JUNTAS.	m2	22.15
03.02	ALBAÑILERÍA		

UNIDAD EJECUTORA 005 III DIRTEPOL – TRUJILLO.

Jr. Diego de Almagro N° 327 – Distrito y Provincia de Trujillo.

SA - 31520975  
MARCO A. INQUISPE PORTILLA  
S1 PNP



III DIRECCIÓN TERRITORIAL DE POLICÍA TRUJILLO  
ADJUDICACIÓN SIMPLIFICADA N°03-2024-III DIRTEPOL-T – PRIMERA CONVOCATORIA

03.02.01	DEMOLICIÓN DE MURO Y LOSA DE CONCRETO (EN PLATAFORMA BASE DE TANQUE LEVADO, SIN USO)	gb	1.00
03.02.02	MURO DE LADRILLO K.K., SOGA, LADRILLO KK 18 HUECOS, TARRAJEADO. (MESADA DE COCINA Y EN PARAPETO)	m2	33.96
03.02.03	CONTRAPISO DE H=05 m, CONCRETO 1.4 (EN NUEVOS AMBIENTES)	m2	179.05
03.03	CONCRETO ARMADO		
03.03.01	ENCOFRADO Y DESENCOFRADO CON PANEL FENÓLICO (COLUMNETAS EN 3ER NIVEL Y MESADA DE COCINA)	m2	7.75
03.03.02	ACERO fy=4200 Kg/cm2 GRADO 60 (COLUMNETAS EN 3ER NIVEL Y MESADA DE COCINA)	kg	44.75
03.03.03	CONCRETO FC =210 kg/m2 (COLUMNETAS EN 3ER NIVEL Y MESADA DE COCINA)	m3	0.69
03.04	REVOQUES Y ENLUCIDOS		
03.04.01	TARRAJEO DE MUROS INTERIORES Y EXTERIORES, INCL. PARAPETO.	m2	251.32
03.04.02	TARRAJEO DE DERRAMES DE VANOS, COLUMNAS Y VIGAS	m2	19.89
03.05	PISOS, ZOCALOS Y CONTRAZOCALOS		
03.05.01	PISO DE PORCELANATO BRILLANTE, 60X60 cm, COLOR GRIS CLARO.	m2	188.45
03.05.02	CONTRAZOCALO DE PORCELANATO BRILLANTE, H=10 cm COLOR GRIS CLARO	m	132.66
03.05.03	ZOCALO DE PORCELANATO BRILLANTE 60x60cm, COLOR BLANCO (EN COCINA Y SS.HH)	m2	22.18
03.05.04	PORCELANATO BRILLANTE 60x60cm, COLOR BLANCO (EN MESADA DE COCINA)	m2	15.94
03.06	CARPINTERIA DE MADERA Y MELAMINA		
03.06.01	SUMINISTRO E INSTALACIÓN DE PUERTA CONTRAPLACADA 35 mm CRIPLAY 4 mm INCLUYE MARCO MADERA 2"X3" Y CERRADURA DE POMO ACERO INOX. Y ACCESORIOS.	und	5.00
03.07	CARPINTERIA METÁLICA		
03.07.01	SUMINISTRO E INSTALACIÓN DE ESCALERA METALICA TUBO ACERO RECTANGULAR, SEGUN DISEÑO, INCLUYE ACCESORIOS	und	1.00
03.07.02	SUMINISTRO E INSTALACIÓN DE BASE METALICA EN ACERO GALVANIZADO, PARA TANQUE ELEVADO, SEGUN DISEÑO.	und	1.00
03.07.03	SUMINISTRO E INSTALACIÓN DE PLATAFORMA PARA CERRAR TRAGALUZ, FABRICADO CON ESTRUCTURA METALICA TUBO GALVANIZADO RECTANGULAR 40X60X2mm, 40x60x2mm, TABLERO OBS Y PLANCHAS DE FIBROCEMENTO PARA ENTREPISO.	m2	8.37
03.08	VIDRIOS Y CRISTALES		
03.08.01	SUMINISTRO E INSTAL. DE VENTANAS CON MARCOS DE ALUMINO TUBO RECTANGULAR, VIDRIO NATURAL 6MM, C/LAMINA PAVONADO, INC. CERROJO Y OTROS ACCESORIOS (VENTANAS DE FACHADA)	p2	108.72
03.08.02	SUMINISTRO E INST. DE VENTANAS EN SISTEMA DIRECTO, VIDRIO 6MM CLAMINAPAVONADO, INC. ACCESORIOS (VENTANAS INTERIORES)	p2	109.25
03.09	COBERTURA		
03.09.01	SUMINISTRO E INSTALACIÓN COLUMNA METÁLICA TUBO CLAMADO 15X17X2mm, FIJADO AL PISO, INCL. PLACA DE ANCLAJE METÁLICA Y PERNOS EXPANSORES, SEGUN DISEÑO	m	24.83
03.09.02	SUMINISTRO E INSTALACIÓN VIGAS METÁLICAS TUBO RECTANGULAR: 1 1/2" x 3 1/8" x 2 MM. PINTADO BLANCO, SEGUN DISEÑO EN PLANOS	m	160.15
03.09.03	SUMINISTRO E INSTALACIÓN CORREAS METÁLICAS DE TUBO RECTANGULAR: 1" X 2" X 2 mm. PINTADO BLANCO, DISEÑO EN PLANOS	m	132.03
03.09.04	SUMINISTRO E INSTALACIÓN COBERTURA ALUZINC TRA 0.30 mm, COLOR BLANCO, INCL. SELLADOR DE JUNTAS	m2	224.48
03.09.05	SUMINISTRO E INSTALACIÓN FALSO CIELORRASO COLOR BLANCO CON BALDOSAS PANEL DE YESO CON VINYL Y FOIL DE ALUMINIO 803X503X7mm	m2	211.76
03.09.06	SUMINISTRO E INSTALACIÓN DE PANELES FABRICADOS CON MALLA ELECTRO SOLDADA GALVANIZADA Y MARCOS DE LISTONES DE MADERA PINO RADIATA 18 cm x 4.1 cm, EN ABERTURAS DE COBERTURA PARA VENTILACIÓN	m2	4.94
03.10	INSTALACIONES ELÉCTRICAS, REDES Y APARATOS		
03.10.01	SUMINISTRO E INSTAL. DE TABLERO ELÉCTRICO PVC 08 P Y PEINE 08P, CON INTERRUPTOR DIFERENCIAL 2X25A 30MA 230V, INTERRUPTORES TERMOMAGNETICOS DE 42A, 32A, 25A y 15A.	gb	1.00
03.10.02	SALIDA PARA CENTRO DE LUZ INCL. CABLEADO, TUBERÍA, CAJAS Y DEMAS ACCESORIOS	p10	14.00
03.10.03	SALIDA PARA TOMACORRIENTE BIPOLAR DOBLE, INCL. ACCESORIOS	p10	18.00
03.10.04	SALIDA PARA INTERRUPTORES INCL. CABLEADO, TUBERÍA, CAJAS Y DEMAS ACCESORIOS	p10	10.00

UNIDAD EJECUTORA 005 III DIRTEPOL – TRUJILLO.

Jr. Diego de Almagro N° 327 – Distrito y Provincia de Trujillo.

SA-31520375  
MARCOA NIMOUSPEPORTILLA  
S1 PNP

03.10.05	LUMINARIA PANEL LED 60x60 EMPOTRABLE DE 48W, FLUJO LUMINOSO 4800 LM, C/ VIDA UTIL 30000 HORAS O SUPERIOR. INCL. INSTALACIÓN.	und	15.00
03.10.06	LUMINARIA PANEL LED 30x30 cm, EMPOTRABLE DE 24W, FLUJO LUMINOSO 1800 LM, C/ VIDA UTIL 15000 HORAS O SUPERIOR. INCL. INSTALACIÓN.	und	4.00
03.10.07	TOMACORRIENTE UNIVERSAL DOBLE CON TOMA A TIERRA INCL. INSTALACIÓN	und	22.00
03.10.08	SUMINISTRO E INSTALACIÓN DE INTERRUPTOR SIMPLE	und	14.00
03.11	INSTALACIONES SANITARIAS		
03.11.01	AGUA POTABLE		
03.11.01.01	DESMONTAJE DE TUBERÍAS PVC QUE ESTAN EXPUESTAS, EN SALIDA DE ELECTROBOMBA AL TANQUE Y RETORNO	gh	1.00
03.11.01.02	CORTE Y PICADO DE MURO PARA INSTALACIÓN-EMPOTRADO DE NUEVAS TUBERÍAS PVC DE 3/4" Y 1/2"	m	10.35
03.11.01.03	INSTALACIÓN DE TUBERÍA 3/4" PVC ALTA PRESIÓN, EN SALIDA DE ELECTROBOMBA AL TANQUE ELEVADO	m	15.88
03.11.01.04	RED DE DISTRIBUCIÓN TUBERÍA PVC SAP 1/2" AGUA POTABLE	m	45.11
03.11.01.05	PUNTOS DE SALIDA AGUA FRIA TUBERÍA PVC SAP 1/2"	pto	4.00
03.11.01.06	SUMINISTRO E INSTALACIÓN DE LLAVES DE PASO PVC CON DOBLE UNIÓN UNIVERSAL ROSCADA 1/2"	und	2.00
03.11.02	DESAGÜE		
03.11.02.01	SALIDA DE DESAGÜE EN PVC 4"	pto	1.00
03.11.02.02	SALIDA PARA DESAGÜE EN PVC 2"	pto	2.00
03.11.02.03	SALIDA DE VENTILACIÓN EN PVC 2", INCL. SOMBRERO	pto	1.00
03.11.02.04	SUMADERO DE 2" BRONCE CROMADO	und	2.00
03.11.03	APARATOS SANITARIOS		
03.11.03.01	DESMONTAJE Y RETIRO DE APARATOS SANITARIOS SS.MH (INODOROS, LAVATORIOS Y DUCHAS)	und	3.00
03.11.03.02	SUMINISTRO E INSTALACIÓN DE INODORO ONE PIECE, SIST. DOBLE PULSADOR, COLOR BLANCO. INCL. TUBERÍA DE ABASTO Y ACCESORIOS.	und	2.00
03.11.03.03	SUMINISTRO E INSTALACIÓN DE LAVATORIO CON PEDESTAL COLOR BLANCO INCL. GRIFERÍA DE BRONCE CROMADO Y TUBO DE ABASTO. INCL. ACCESORIOS	und	2.00
03.11.03.04	SUMINISTRO E INSTALACIÓN DE DUCHA. DE ABS CROMADA, CABEZA CUADRADA 4" GIRATORIA Y LLAVE CON PERILLA DE BRONCE CROMADO.	und	2.00
03.11.03.05	LAVADERO DE COCINA. ACERO INOXIDABLE CON ESCURRIDOR DE 78x43CM	und	1.00
03.11.03.06	LLAVE DE LAVADERO DE BRONCE CROMADO, CON PICO FLEXIBLE, CROMADO. (COCINA)	und	1.00
03.11.03.07	TRAMPA PVC PARA DESAGÜE. INCL. ACCESORIOS (COCINA)	und	1.00
03.12	PINTURA		
03.12.01	PINTURA LATEX LAVABLE A 2 MANOS, COLOR VERDE NILO. (EN MUROS EXTERIORES DE FACHADAS)	m2	66.85
03.12.02	PINTURA LATEX LAVABLE A 2 MANOS, VERDE TENIS EN ZÓCALOS Y FRISOS DE COLUMNAS Y VIGAS.	m2	39.87
03.12.03	PINTURA LATEX LAVABLE A 2 MANOS, COLOR BLANCO MUÑO, EN MUROS Y COLUMNAS INTERIORES	m2	663.74
03.12.04	PINTURA LATEX LAVABLE, A 2 MANOS, COLOR BLANCO. EN CIELORASO Y VIGAS	m2	38.80
03.12.05	LIMPIEZA DE TRABAJOS REALIZADOS Y ELIMINACIÓN DE RESIDUOS DE LA CONSTRUCCIÓN	gb	1.00

SA-31520976  
MUSCOA, NINAQUEPE PORTILLA  
S1 PNP



## PLANOS



RESPOL-LA LIBERTAD

POLICIA NACIONAL DEL PERU

MINISTERIO DEL INTERIOR

PERU



ESTADO ACTUAL: PRIMER NIVEL

1	2	3	4	5	6	7	8	9	10	11	12	13	14	15	16	17	18	19	20	21	22	23	24	25	26	27	28	29	30	31	32	33	34	35	36	37	38	39	40	41	42	43	44	45	46	47	48	49	50	51	52	53	54	55	56	57	58	59	60	61	62	63	64	65	66	67	68	69	70	71	72	73	74	75	76	77	78	79	80	81	82	83	84	85	86	87	88	89	90	91	92	93	94	95	96	97	98	99	100
---	---	---	---	---	---	---	---	---	----	----	----	----	----	----	----	----	----	----	----	----	----	----	----	----	----	----	----	----	----	----	----	----	----	----	----	----	----	----	----	----	----	----	----	----	----	----	----	----	----	----	----	----	----	----	----	----	----	----	----	----	----	----	----	----	----	----	----	----	----	----	----	----	----	----	----	----	----	----	----	----	----	----	----	----	----	----	----	----	----	----	----	----	----	----	----	----	----	----	-----

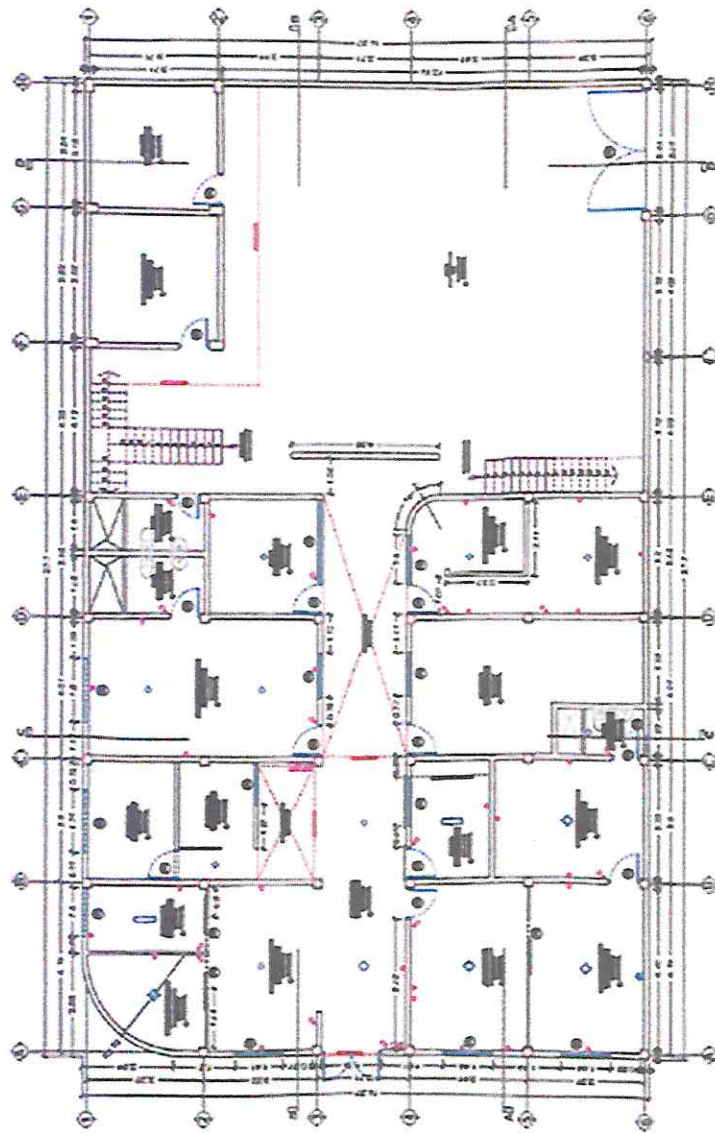

SA - 31520975  
MARCO A. NINAGUSPE PORTILLA  
S1 PNP

1	2	3	4	5	6	7	8	9	10	11	12	13	14	15	16	17	18	19	20	21	22	23	24	25	26	27	28	29	30	31	32	33	34	35	36	37	38	39	40	41	42	43	44	45	46	47	48	49	50	51	52	53	54	55	56	57	58	59	60	61	62	63	64	65	66	67	68	69	70	71	72	73	74	75	76	77	78	79	80	81	82	83	84	85	86	87	88	89	90	91	92	93	94	95	96	97	98	99	100
---	---	---	---	---	---	---	---	---	----	----	----	----	----	----	----	----	----	----	----	----	----	----	----	----	----	----	----	----	----	----	----	----	----	----	----	----	----	----	----	----	----	----	----	----	----	----	----	----	----	----	----	----	----	----	----	----	----	----	----	----	----	----	----	----	----	----	----	----	----	----	----	----	----	----	----	----	----	----	----	----	----	----	----	----	----	----	----	----	----	----	----	----	----	----	----	----	----	----	-----

Jr. Diego de Almagro N° 327 – Distrito y Provincia de Trujillo.

6.

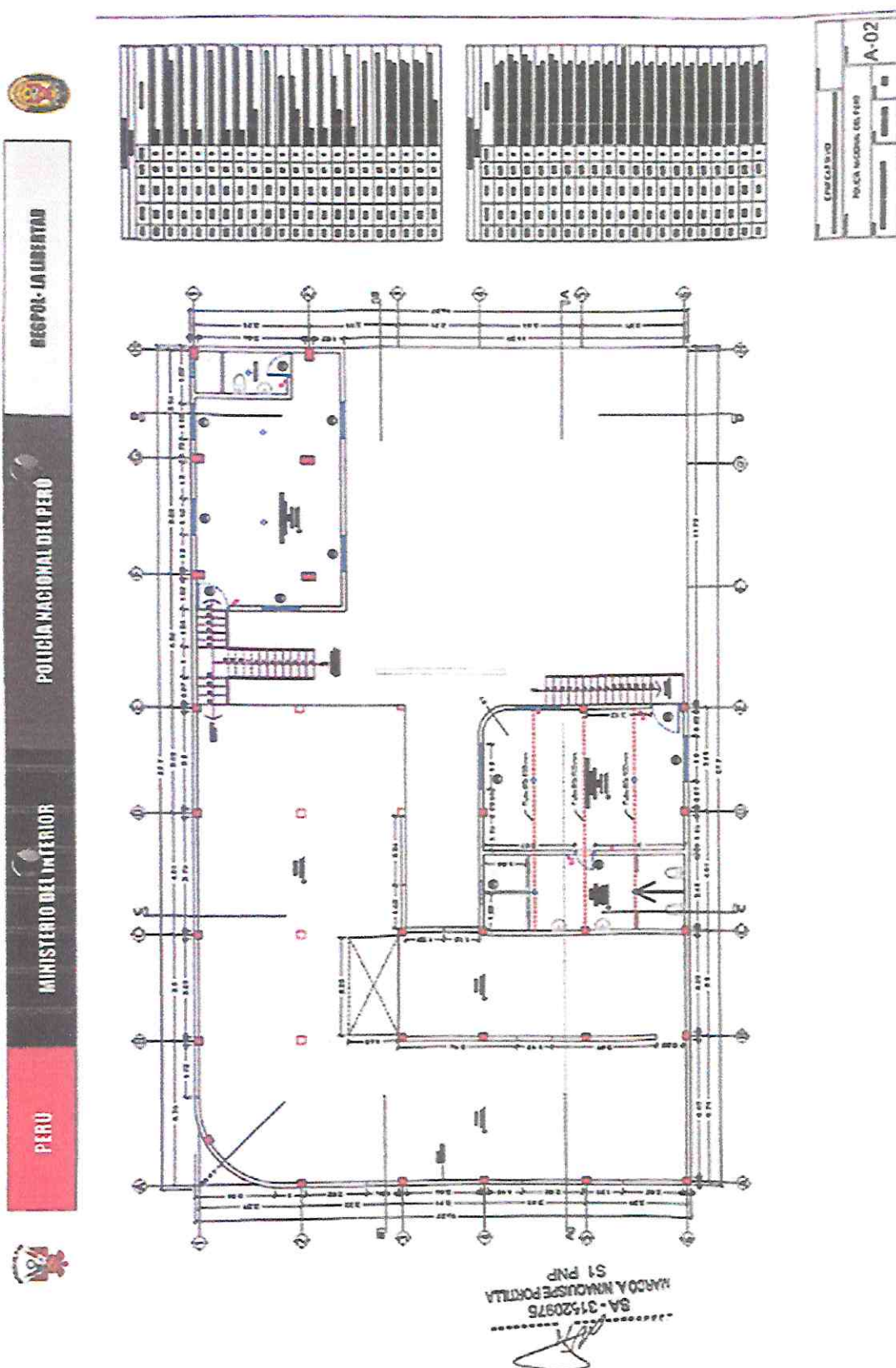





PERU

MINISTERIO DEL INTERIOR

POLICIA NACIONAL DEL PERU

REGPOL-IA LIBERTAD

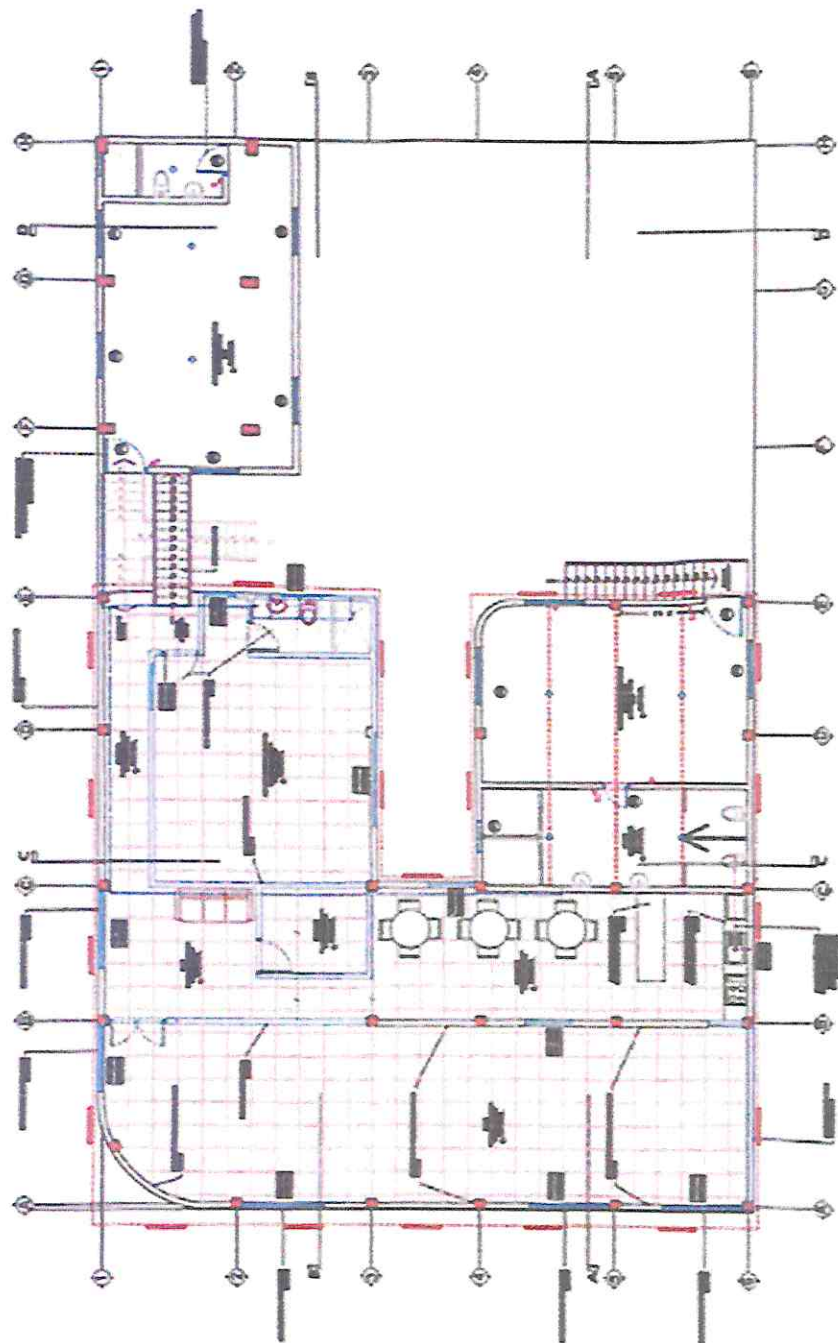

SA - 31520975  
 MARCO A. NIÑAMUSPE PORTILLA  
 S1 PNP

EJECUTORA 005 III DIRTEPOL	
POLICIA NACIONAL DEL PERU	
proyecto	no
A-03	

UNIDAD EJECUTORA 005 III DIRTEPOL – TRUJILLO  
 Jr. Diego de Almagro N° 327 – Distrito y Provincia de Trujillo.

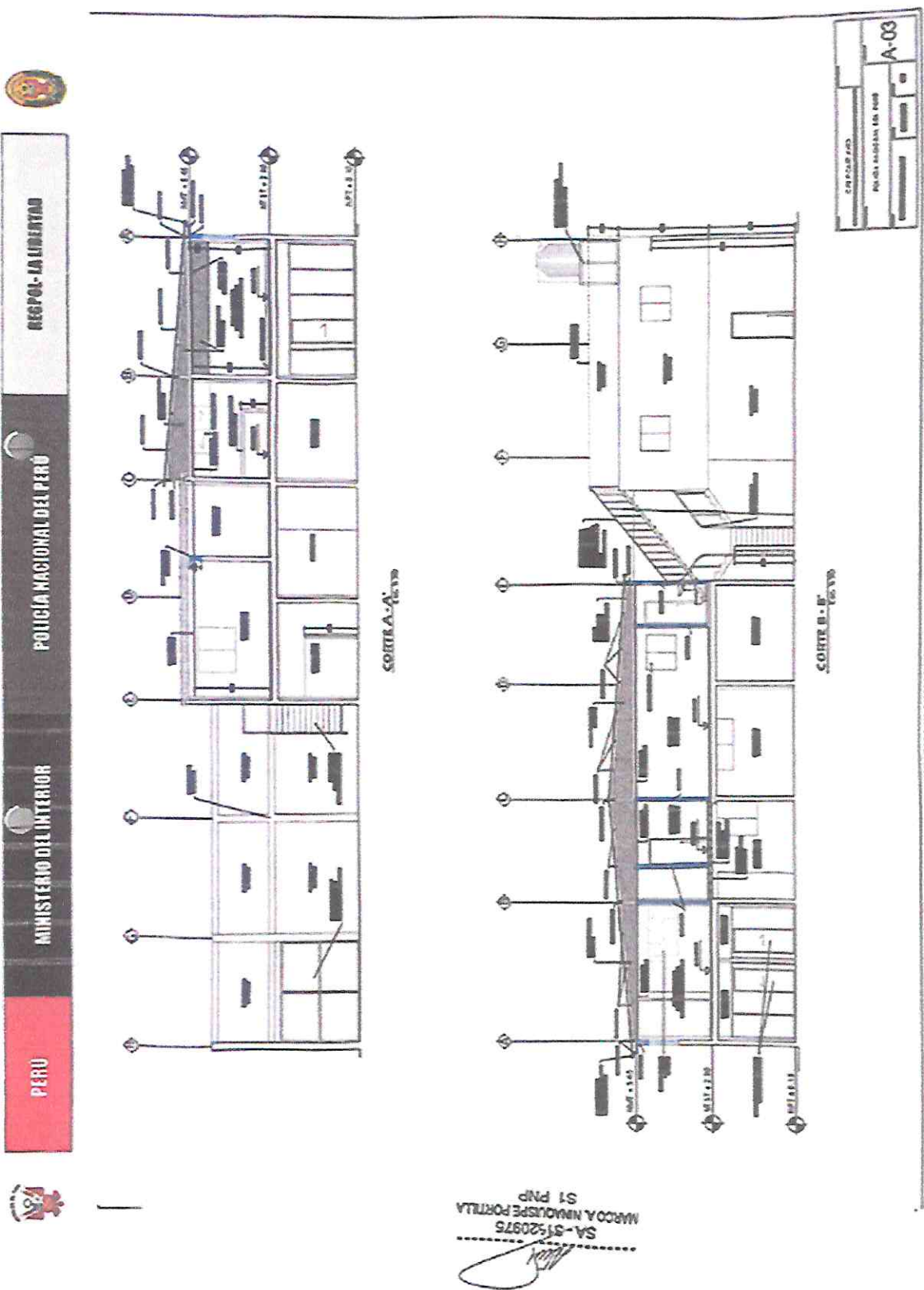

PERU  
MINISTERIO DEL INTERIOR  
POLICIA NACIONAL DEL PERU  
RECOPIL-ALIMENTADO



SA-S1520975  
MARCO A. NIÑOLISPE PORTILLA  
S1 PNP

COPIA DEL PLANO	
POLICIA NACIONAL DEL PERU	
A-03	

UNIVERSIDAD NACIONAL DE TRUJILLO  
Jr. Diego de Almagro N° 327 – Distrito y Provincia de Trujillo.





07:16:17 - 10:41:38

**POLICÍA NACIONAL DEL PERÚ**

MINISTERIO INTERIO

0834

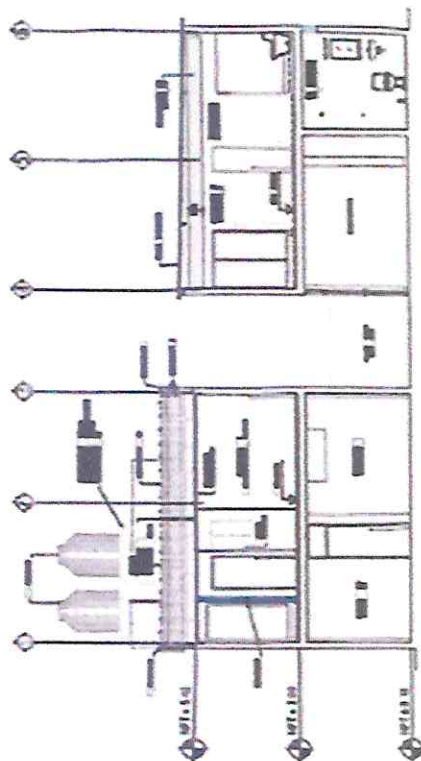

**COPIES**

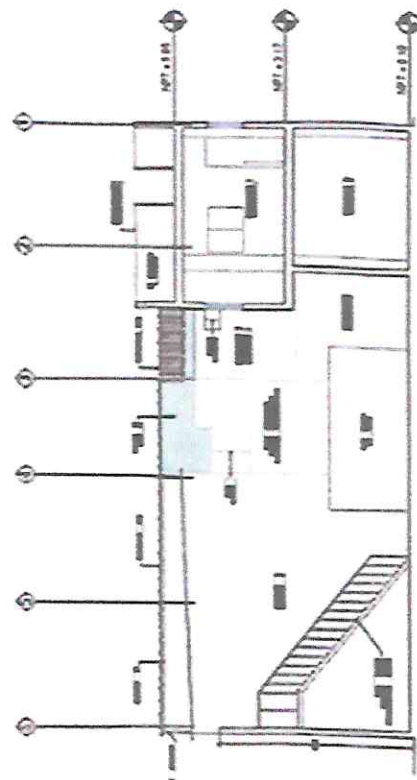

CONFIDENTIAL

[illegible]

SA - 31520975  
MARCO A MINAQUIPE PORTILLA  
S1 PNP

ITEM II. SERVICIO DE MANTENIMIENTO PREVENTIVO Y CORRECTIVO DE  
INFRAESTRUCTURA DE LA CPNP JEQUETEPEQUE – DIVPOL PACASMAYO DE  
LA REGIÓN POLICIAL LA LIBERTAD.



**POLICÍA NACIONAL DEL PERÚ**  
**REGIÓN POLICIAL LA LIBERTAD**



**TÉRMINOS DE REFERENCIA DEL SERVICIO:**  
“SERVICIO DE MANTENIMIENTO PREVENTIVO Y CORRECTIVO DE LA  
INFRAESTRUCTURA DE LA COMISARIA RURAL PNP JEQUETEPEQUE,  
DISTRITO JEQUETEPEQUE, PROVINCIA PACASMAYO –  
DEPARTAMENTO LA LIBERTAD”



SA - 31520975  
MARCO A. NIVASQUE PORTILLA  
S1 PNP

**UNIDAD EJECUTORA 005 - III DIRTEPOL - TRUJILLO.**  
**FEBRERO - 2024.**



### TÉRMINOS DE REFERENCIA

#### 1. DENOMINACIÓN DE LA CONTRATACIÓN.

"SERVICIO DE MANTENIMIENTO PREVENTIVO Y CORRECTIVO DE LA INFRAESTRUCTURA DE LA COMISARIA RURAL PNP JEQUETEPEQUE, DISTRITO JEQUETEPEQUE, PROVINCIA PACASMAYO, DEPARTAMENTO LA LIBERTAD".

#### 2. FINALIDAD PÚBLICA.

La finalidad de la contratación del presente servicio es dotar de ambientes que aseguren las condiciones de trabajo dignas al personal policial que garanticen, además de seguridad de las instalaciones, un estado de vida saludable física, mental y socialmente, de manera continua. Para garantizar que el servicio que brinden lo realicen en un ambiente seguro y saludable, y además que las condiciones de trabajo sean compatibles con la finalidad fundamental de la Policía Nacional del Perú, teniendo en cuenta que las comisarias son visitadas a diario por los ciudadanos que también hacen uso de los ambientes.

#### 3. ANTECEDENTES.

Mediante OFICIO N° 09-2024-III-MRP-LL REGPOL-LL/RP.LL/ DIVOPUS.PAIJAN / CS.PMYO/CR.PNP.JEQ. "D", recepcionado el 13ENE2024; que adjunta el NFORME N°.03-2024 REGPOL-

LL/RP.LL/DIVOPUS.PAIJAN/CS.PMYO/CR.PNP.JEQ, el comisario de la CRPNP Jequetepeque formaliza su requerimiento sustentando y solicitando a la UNIADM UE005-IIIDIRTEPOL TRUJILLO, el servicio de Mantenimiento Preventivo y correctivo de dicho local policial por presentar innumerables daños en su arquitectura, eléctricas y sanitarias.

Mediante G.D N° 228-IIIMACREPOPL-LL-A/UNIADM-SEC, y G.D N° 0218 REGPOL-LL/OFAD/AREABAS/URD de fecha 15ENE24; el área de abastecimiento de la UNIADM UE005-IIIDIRTEPOL TRUJILLO, en atención a lo solicitado, dispone que la sección de mantenimiento de infraestructura proceda a realizar la elaboración de los Términos de Referencia (TDR) del "SERVICIO DE MANTENIMIENTO PREVENTIVO Y CORRECTIVO DE LA INFRAESTRUCTURA DE LA COMISARIA RURAL PNP JEQUETEPEQUE, DISTRITO JEQUETEPEQUE, PROVINCIA PACASMAYO, DEPARTAMENTO LA LIBERTAD".

#### 4. OBJETIVOS DE LA CONTRATACIÓN

El objetivo del servicio es la contratación de un proveedor para la ejecución del "SERVICIO DE MANTENIMIENTO PREVENTIVO Y CORRECTIVO DE LA INFRAESTRUCTURA DE LA COMISARIA RURAL PNP JEQUETEPEQUE, DISTRITO JEQUETEPEQUE, PROVINCIA PACASMAYO, DEPARTAMENTO LA LIBERTAD".

#### 5. ALCANCES Y DESCRIPCIÓN DEL SERVICIO

##### 5.1 ACTIVIDADES POR REALIZAR.

El proveedor del servicio, materia del presente término de referencia, deberá realizar las siguientes actividades:

SA - 31520976  
MARCO A. NINQUISPE PORTILLA  
S1 PNP



- Culminar con todas las actividades establecidos en los presentes términos de referencia y todas las partidas establecidas en el proyecto en integral respetando los planos, metrados y especificaciones técnicas establecidos en el servicio.
- Realizar si fuera el caso otras actividades necesarias que no hayan sido previstas en el TDR o que de manera física no hayan estado visibles en la comisaría y que por ende no se hayan considerado ciertas actividades, siendo necesario y de manera opcional, que el proveedor haya realizado una visita técnica en el lugar de prestación del servicio.
- Realizar la limpieza final del área de trabajo y eliminación de desechos al inicio y al finalizar con el servicio, dejando los ambientes limpios y calles sin daños.
- Elaborar un informe detallado de las actividades de mantenimiento ejecutadas.

NOTA: El proveedor interesado en la prestación del servicio solicitado debe revisar al detalle los términos de Referencia (TDR) del servicio a fin de poder presentar una propuesta económica coherente y con pleno conocimiento de las metas del servicio.

## 5.2 REQUERIMIENTOS DEL PROVEEDOR Y SU PERSONAL

### 5.2.1 PERFIL MÍNIMO DEL PROVEEDOR

- a. El proveedor del servicio será una Persona Natural o Jurídica, debiendo estar en el Registro Nacional de Proveedores como Proveedor de Servicios.
- b. El postor deberá contar con Inscripción en el Registro Nacional de Proveedores, contar con RUC activo y habido y NO estar en relación de proveedores sancionados en el sector público o privados.
- c. No tener ningún impedimento para realizar Contrataciones con el Estado (Declaración Jurada).
- d. El postor debe acreditar un monto facturado acumulado el cual equivalente a **TRES (3) VECES EL VALOR ESTIMADO DE LA CONTRATACIÓN**, por la contratación de servicios iguales o similares al objeto de la convocatoria, durante los ocho (8) años anteriores a la fecha de la presentación de ofertas que se computarán desde la fecha de la conformidad o emisión del comprobante de pago, según corresponda.
- e. En el caso de postores que declaren en el Anexo N°1, tener la condición de micro y pequeña empresa, se acreditará una experiencia del **25% DEL VALOR ESTIMADO**, por la venta de servicios iguales o similares al objeto de la convocatoria, durante los ocho (8) años anteriores a la fecha de la presentación de ofertas que se computarán desde la fecha de la conformidad o emisión del comprobante de pago, según corresponda. En el caso de consorcios, todos los integrantes deben contar con la condición de micro y pequeña empresa.
- f. Se consideran servicios similares a los siguientes: mantenimiento, y/o acondicionamiento de ambientes ó trabajos de infraestructura en general.

SA-31520976  
MARCO A. MINQUISPE PORTILLA  
S1 PNP



- g. Tratándose de persona jurídica, copia del certificado de vigencia de poder del representante legal designado para tal efecto, expedido por registros públicos.
- h. En caso de persona natural, copia del documento nacional de identidad o documento análogo o del certificado de vigencia de poder otorgado por persona natural, según corresponda expedido por registros públicos.

**ACREDITACIÓN:**

- a. La experiencia del postor en la especialidad se acreditará con copia simple de (i) contratos u órdenes de servicios, y su respectiva conformidad o constancia de prestación; o (ii) comprobantes de pago cuya cancelación se acredite documental y fehacientemente, con Boucher de depósito, nota de abono, reporte de estado de cuenta, cualquier otro documento emitido por Entidad del sistema financiero que acredite el abono o mediante cancelación en el mismo comprobante de pago<sup>1</sup>, correspondientes a un máximo de veinte (20) contrataciones.
- b. En caso los postores presenten varios comprobantes de pago para acreditar una sola contratación, se debe acreditar que corresponden a dicha contratación; de lo contrario se asumirá que los comprobantes acreditan contrataciones independientes, en cuyo caso solo se considerara para la evaluación las veinte (20) primeras contrataciones indicadas en el Anexo correspondiente referido a la Experiencia del postor en la especialidad.
- c. En el caso de servicios de ejecución periódica o continua, solo se considera como experiencia la parte del contrato que haya sido ejecutada durante los ocho (08) años anteriores a la fecha de presentación de ofertas, debiendo adjuntarse copia de las conformidades correspondientes a tal parte o los respectivos comprobantes de pago cancelados
- d. **ACREDITAR SU EXPERIENCIA:** Mediante documento de identificación, certificado de vigencia de poder expedida por los registros públicos y DNI; según sea el caso o PROMESA FORMAL DE CONSORCIO; y demás deberá contar con el REGISTRO NACIONAL DE PROVEEDORES DEL OSCE.

<sup>1</sup>Cabe precisar que de acuerdo con la Resolución N° 0065-2018-TCE-S1 del Tribunal de Contrataciones del Estado. "... el solo sello de cancelado en el comprobante, cuando ha sido colocado por el propio postor, no puede ser considerado como una acreditación que produzca fehaciencia en relación a que se encuentra cancelado. Admitir ello equivaldría a considerar como válida la sola declaración del postor afirmando que el comprobante de pago ha sido cancelado" (...) "Situación diferente se suscita ante el sello colocado por el cliente del postor [se a utilizado el término "cancelado" o "pagado"] supuesto en el cual si se contaría con la declaración de un tercero que brinde certeza, ante la cual debiera reconocerse la validez de la experiencia".

**5.2.2 PERFIL MÍNIMO DEL PERSONAL**

  
SA - 31520975  
MARCO A. NIQUISPE PORTILLA  
S1 PNP



La relación del personal propuesto para el servicio deberá ser presentado mediante declaración jurada con los documentos para la firma del contrato, indicado como mínimo lo siguiente: i) nombres y apellidos completos, ii) tipo y número de documento de identidad, iii) número y vigencia del SCTR.

#### 5.2.2.1 COORDINADOR DEL SERVICIO

- El postor deberá presentar en su oferta, mediante declaración jurada al responsable general del servicio, quien será el coordinador de las actividades a realizar, con quien la Unidad Ejecutora y el área usuaria efectuarán los enlaces necesarios para el mejor desarrollo del servicio, de quien indicará sus datos (nombre y apellidos, número de DNI, teléfono y correo electrónico).
- Se deberá adjuntar copia simple del DNI legible de la persona designada como responsable.

#### 5.2.2.2 PERSONAL CLAVE

##### A. Residente para la ejecución del servicio

- Título profesional como Ingeniero Civil o Arquitecto.
- Colegiatura
- Certificado de habilidad.

**Acreditación:** Serán verificados por el órgano encargado de las contrataciones o comité de selección, según corresponda, en el Registro Nacional de Grados Académicos y Títulos Profesionales en el portal web de la Superintendencia Nacional de Educación Superior Universitaria SUNEDU a través del siguiente link: <https://enlinea.sunedu.gob.pe/> o en el Registro Nacional de Certificados, Grados y Títulos a cargo del Ministerio de Educación a través del siguiente link <https://titulosinstitutos.minedu.gob.pe/> según corresponda.

En caso TÍTULO PROFESIONAL REQUERIDO no se encuentre inscrito en el referido registro, el postor debe presentar la copia legalizada del diploma respectivo a fin de acreditar la formación académica requerida.

##### B. Maestro constructor.

- Título Técnico en Construcción Civil.

**Acreditación:** Será verificado por el órgano encargado de las contrataciones o comité de selección, según corresponda, en el Registro Nacional de Grados Académicos y Títulos Profesionales en el portal

SA-31520976  
MARCO A. NINAGUISPE PORTELLA  
S1 PNP



web de la Superintendencia Nacional de Educación Superior Universitaria SUNEDU a través del siguiente link: <https://enlinea.sunedu.gob.pe/> o en el Registro Nacional de Certificados, Grados y Títulos cargo del Ministerio de Educación a través del siguiente link: <https://titulosinstitutos.minedu.gob.pe/>, según corresponda.

En caso TITULO PROFESIONAL REQUERIDO no se encuentre inscrito en el referido registro, el postor debe presentar la copia legalizada del diploma respectivo a fin de acreditar la formación académica requerida.

**C. Personal de oficio.**

El servicio requiere de personal que crea necesario para la ejecución del presente servicio, según se requiera para la ejecución de las actividades del servicio planteados en el expediente, acreditado con carta de compromiso.

ITEM	CARGO	CANTIDAD
1	Operario	2
2	Peón	4

**5.2.2.3 CAPACITACIÓN DEL PERSONAL CLAVE**

Residente para la ejecución del servicio

- Mínimo de 200 HORAS LECTIVAS Y/O ACADÉMICAS, haber realizado Diplomado y/o curso de especialización en: Residencia y supervisión en obras,
- Mínimo de 100 HORAS LECTIVAS Y/O ACADÉMICAS, haber realizado Diplomado y/o curso de especialización en: Dirección de Proyectos con el Estándar del PMBOK v.6

**Acreditación:** Se acreditará con copia simple de DIPLOMADOS, CONSTANCIAS, CERTIFICADOS U OTROS DOCUMENTOS según correspondan.

**5.2.2.4 EXPERIENCIA DEL PERSONAL CLAVE**

Residente para la ejecución del servicio

- Experiencia laboral mínima de 03 (TRES) años como Residente, en Obras públicas o privadas y/o Servicios de: MEJORAMIENTO Y/O CONSTRUCCIÓN Y/O REHABILITACIÓN Y/O AMPLIACIÓN EN AMBIENTES DE INFRAESTRUCTURA EN EDIFICACIONES Y/O OBRAS DE INFRAESTRUCTURA EN GENERAL, del personal clave requerido como RESIDENTE DEL SERVICIO.

SA - 31520976  
MARCO A. NAVASQUE PORTILLA  
S1 PNP

**Acreditación:** Se acreditará con cualquiera de los siguientes documentos: (i) copia simple de contratos y su respectiva conformidad o (ii) constancias o (iii) certificados o (iv) cualquier otra documentación que, de manera fehaciente demuestre la experiencia del personal propuesto.

**Maestro constructor.**

- Experiencia laboral mínima de 01 (UNO) años como Maestro de obra, en Obras civiles y/o Servicios en general, del personal clave requerido como MAESTRO CONSTRUCTOR.

**Acreditación:** Se acreditará con certificados de trabajo o cualquier otra documentación que, de manera fehaciente demuestre la experiencia del personal propuesto.

**5.2.3 EQUIPAMIENTO ESTRATÉGICO**

El Servicio Requiere de equipamiento mínimo para la ejecución y cumplimiento del presente servicio de mantenimiento, para lo que se debe cumplir con los requerimientos mínimos siguientes:

	DESCRIPCIÓN	CANTIDAD
	Camión de 2 ejes, capacidad de carga útil mínima 10 TN.	01
	Camioneta pick up 4x4	01
	Andamio metálico reforzado (cuerpo)	03
	Escalera telescópica (32 Pasos)	01
	Maquina de soldar de (220 v)	01

**Importante**

- Los documentos que acreditan la experiencia deben incluir los nombres y apellidos del personal clave, el cargo desempeñado, el plazo de la prestación indicando el día, mes y año de inicio y culminación, el nombre de la Entidad u organización que emite el documento, la fecha de emisión y nombres y apellidos de quien suscribe el documento.
- La experiencia requerida será contabilizada a partir de prácticas preprofesionales antes de su egreso.
- El responsable del servicio no podrá estar empleado en otros servicios y/o trabajos a la vez, por lo que su permanencia será perenne.
- El profesional que realizara el servicio no debe contar con registro de antecedentes penales, judiciales o policiales.
- Copia de documentos que sustenten la propiedad, la posesión, el compromiso de compra venta o alquiler u otro documento que acredite la disponibilidad del equipamiento estratégico requerido.

**5.3 MEDIDAS DE CONTROL**

Las acciones de supervisión técnica de los servicios estarán a cargo del personal PNP especializado y/o profesional contratado y/o encargado del Área de

SA-31520976  
MACCO A. MINAQUIPE PORTILLA  
S1 PNP



Abastecimiento de la UE 005-III DIRTEPOL-TRUJILLO y de FORMA GENERAL por el responsable y/o encargado del Área Usuaría, durante la ejecución del servicio con la finalidad de verificar su cumplimiento, quienes comunicaran al término de las distancia las observaciones del indicado servicio, directamente a la Oficina de Administración de la Unidad Ejecutora 005 – III DIRTEPOL TRUJILLO, para el inicio de los trámites legales que lo ameriten.

#### 5.4 PENALIDADES:

En caso de retraso injustificado en la ejecución de las prestaciones objeto del contrato, la entidad le aplica automáticamente una penalidad por mora por cada día de retraso. La penalidad se aplica automáticamente y se calcula de acuerdo con la siguiente formula:

FORMULA DE CÁLCULO PARA LA APLICACIÓN DE LA PENALIDAD
$\text{Penalidad Diaria} = \frac{0.10 \times \text{Monto Contratado}}{F \times \text{Plazo en Días}}$

Donde F tiene los siguientes valores: a) Para plazos menores o iguales a sesenta (60) días, para bienes, servicios en general, consultorías y ejecución de obras:  $F = 0.40$ , b) Para plazos mayores a sesenta (60) días: b.1) Para bienes, servicios en general y consultorías:  $F = 0.25$  y b.2) Para obras:  $F = 0.15$ .

#### 5.5 OTRAS PENALIDADES:

Otras penalidades serán aplicadas por cada incumplimiento de las exigencias establecidas en los términos de referencia, entendiéndose por incumplimiento lo siguiente:

N°	MOTIVOS	SUPUESTO	MONTO DE PENALIDAD	DOCUMENTO SUSTENTO
1	No informar al responsable del área usuaria y/o supervisor del OEC (Órgano Encargado de la Contratación); de cualquier accidente de trabajo ocurrido durante el desarrollo de los servicios del mantenimiento preventivo y correctivo en las instalaciones del local PNP.	Por cada ocurrencia	0.2 % de 1 UIT	Acta formulada por el supervisor de la entidad y /o responsable del área usuaria y el coordinador del servicio
2	Cuando se detecte que el contratista utilice o haya utilizado, material diferente a lo establecido en las características técnicas.	Por cada ocurrencia	0.2 % de 1 UIT	Acta formulada por el supervisor de la entidad y /o responsable del área usuaria y el coordinador del servicio
3	Por no comunicar su término del servicio de mantenimiento preventivo y correctivo del local policial, después de concluido el plazo de ejecución.	Por cada ocurrencia	0.2 % de 1 UIT	Acta formulada por el supervisor de la entidad y /o responsable del área usuaria y el coordinador del servicio
4	En el caso de que el contratista no ejecute el levantamiento de	Por día de retraso	0.3 % de 1 UIT	Acta formulada por el supervisor

SA - 31520975  
MARCO A. NIQUISPE PORTILLA  
S1 PNP

	observaciones técnicas realizadas por el supervisor designado del área de abastecimiento dentro del plazo estipulado.			de la entidad y /o responsable del área usuaria y el coordinador del servicio
5	Cuando el contratista no cumpla con dotar a su personal con los elementos de seguridad y de los uniformes respectivos.	Por cada ocurrencia	0.5 % de 1 UIT	Acta formulada por el supervisor de la entidad y /o responsable del área usuaria y el coordinador del servicio
6	La inasistencia injustificada del profesional responsable del servicio de mantenimiento (personal clave) según cronograma de ejecución. Se contabiliza 1% por cada día en que se presente el incumplimiento y será acumulativo	Por cada ocurrencia	0.1 % de 1 UIT	Se verificará en el lugar de ejecución del servicio levantando el acta correspondiente.
7	No contar con SCTR del personal programado. Será contabilizado 1% por cada día de incumplimiento.	Por día	0.1 % de UIT	Se evaluará la documentación requerida al proveedor para la suscripción del contrato dentro de los cuales debe de constar la póliza del SCTR., levantando el acta correspondiente.

Estas penalidades se deducen de los pagos a cuenta de las valorizaciones del pago final o en la liquidación final, según corresponda o si fuera necesario se cobra del monto resultante de la ejecución de la garantía de fiel cumplimiento.

#### 5.6 RECURSOS A SER PREVISTOS POR EL PROVEEDOR

- Las herramientas, equipos, materiales, insumos y equipos necesarios a emplear, deben ser proporcionados por el contratista en su totalidad sin costo alguno para la entidad, los cuales deben de estar operativas y ser custodiados por el contratista.
- El contratista deberá prever la protección de mobiliario, puertas, piso, equipos de iluminación y otros bienes de propiedad de la entidad, con plásticos u otros elementos que no causen daño y/o deterioro durante la ejecución del servicio.
- Deberá prever equipos de protección personal (EPP) a todos sus trabajadores.
- Será responsable por la calidad de los trabajos, pudiendo aplicar pruebas antes, durante y después de la ejecución del servicio, en coordinación con la sección de mantenimientos preventivos de infraestructura de la entidad, quien verificará dichas pruebas.
- La mano de obra del servicio será especializada u cuidadosa, dentro de buenas técnicas constructivas, empleando operarios expertos y con la suficiente experiencia en trabajos similares.

SA - 31520975  
MARCO A. NINQUISPE PORTILLA  
S1 PNP



#### 5.7 INFORME FINAL DEL SERVICIO

Con el fin de sustentar el servicio prestado, el contratista deberá presentar un informe final, de tal forma que se sustente objetivamente el servicio prestado, el mismo que deberá contener como mínimo:

- Datos generales y descripción del servicio prestado.
- Panel fotográfico (antes, durante y después de la ejecución del servicio)
- Antes, durante y después del servicio, en el cual se evidencie la ejecución de los trabajos de acuerdo a los TDR y de preferencia la instalación de los materiales con las marcas presentadas en su oferta, al solicitar la recepción del servicio ejecutado.
- Además, en las partidas donde que se ejecuten y NO fuese posible su identificación, se deberá anexar las fotos que corroboren la ejecución de las referidas partidas.

#### 5.8 RECURSOS A SER PREVISTOS POR LA ENTIDAD

- La entidad deberá brindar las facilidades para el acceso del contratista a las Instalaciones donde se ejecutarán los trabajos; se deberá coordinar con anticipación el ingreso con el personal de seguridad de la Unidad Policial comprometida.
- No se permitirá el ingreso de trabajadores que no estén identificados correctamente uniformados y no cuenten son seguro contra accidentes de trabajo, siendo responsabilidad de ello el área usuaria de su cumplimiento.

#### 5.9 REGLAMENTOS TÉCNICOS Y NORMAS

- Reglamento Nacional de Edificaciones – RNE.
- Norma G.050 – Seguridad durante la construcción.
- Norma técnica I.S. 010 instalaciones sanitarias para edificaciones
- Norma EM.010 Instalaciones eléctricas interiores.
- Norma E.090 Estructuras metálicas.
- Norma A. 100 Recreación y deportes.

#### 5.10 IMPACTO AMBIENTAL.

El contratista para la ejecución del presente servicio se compromete a considerar criterios y prácticas que permitan contribuir a la protección, cuidado y sostenibilidad medioambiental.

Deberá adecuarse con sujeción a los principios de prevención de riesgos ambientales y protección de salud en el marco de la Ley General de Residuos Sólidos N°27314, modificatorias y Normas reglamentarias y Ley General del Ambiente N°28611 y su modificatoria Decreto Legislativo N°1055.

#### 5.11 SEGUROS

- a. El contratista deberá cumplir con lo estipulado en la Ley 29783 "Ley de Seguridad y Salud en el Trabajo" y su Reglamento, para la atención del presente requerimiento.
- b. El tipo de seguro requerido para la ejecución del presente servicio es el "Seguro Complementario contra todo Riesgo de Trabajo" (SCTR).
- c. El seguro deberá estar vigente durante el plazo de ejecución del servicio para todo el personal del contratista que ingresará a laborar.
- d. En ningún caso se permitirá el ingreso del personal que NO cuenta con sus

SA-31520976  
MARCO A. MINAQUISPE PORTILLA  
S1 PNP

respectivos equipos de protección personal (EPP).

- e. Al día siguiente de la notificación de la Orden de Servicio, el Postor adjudicado debe presentar el detalle de los trabajadores que ejecutaran los trabajos, indicando como mínimo lo siguiente: i) nombre y apellidos completos, ii) tipo y número de documento de identidad, iii) número y vigencia del SCTR.
- f. El contratista se compromete a contar con pólizas de seguros contra todo riesgo y es el único responsable por accidentes, invalidez y muerte del personal que contrate para cumplir las prestaciones objeto del contrato, liberando a la III DIRECCIÓN TERRITORIAL DE POLICÍA TRUJILLO LA LIBERTAD – UNIDAD EJECUTORIA 005 III DIRTEPOL TRUJILLO LA LIBERTAD, de toda responsabilidad al respecto.

#### 5.12 LUGAR Y PLAZO DE PRESTACIÓN DEL SERVICIO

El plazo de ejecución del servicio es contabilizado a partir del día siguiente de suscripción del contrato, entrega de la Orden de servicio y/o a partir del Acta de inicio de las actividades de mantenimiento, de acuerdo al siguiente detalle:

LUGAR Y PLAZO DE PRESTACIÓN DEL SERVICIO		
Calle San José 541, distrito Jequetepeque, provincia Pacasmayo, departamento de La Libertad	CINCUENTA Y CINCO (55) días	Días calendarios para la ejecución del servicio
<i>Nota: En caso existan observaciones a la realización del servicio, se otorgará un plazo de subsanación al proveedor de DIEZ (10) DÍAS</i>		

#### 5.13 PLAZO DE GARANTÍA

La garantía del servicio será de UN (01) AÑO contados a partir de la emisión del acta de conformidad.

#### 5.14 SISTEMA DE CONTRATACIÓN

La ejecución del servicio se realizará a SUMA ALZADA.

#### 5.15 RESPONSABILIDAD POR VICIOS OCULTOS

El plazo mínimo de responsabilidad del contratista por la calidad ofrecida y por los vicios ocultos de los servicios ofertados es de UN (01) AÑO contado a partir de la conformidad final otorgada.

#### 5.16 CONFORMIDAD

La conformidad del servicio será otorgada conforme se indica en las directivas vigentes; se verificarán el cumplimiento del servicio de acuerdo a la orden de servicio u contrato suscrito y los Términos de Referencia, levantando y suscribiendo el Acta de Conformidad (además de firmar la conformidad del servicio consignando mediante la orden de servicio respectiva).

Los integrantes para la conformidad están dados por el Comisario, el jefe de la Unidad Policial, el Encargado del local o el logístico (área usuaria) y la participación del personal encargado de la sección de Mantenimiento de infraestructura de la UE 05 III-DIRTEPOL Trujillo.

SA-31520875  
MARCO ANTONIO S1 PNP



Asimismo, el contratista debe adjuntar tomas fotográficas del antes, durante y después de la ejecución del servicio, para ser refrendados por el personal profesional contratado y/o personal policial especializado.

#### 5.17 FORMAS DE PAGO

La Entidad realizará el pago de la contraprestación pactada a favor del contratista en **PAGO ÚNICO**, que será efectivizado después de ejecutada la prestación y otorgada la conformidad.

#### 5.18 ADELANTOS

No corresponde.

#### 5.19 CONFIDENCIALIDAD

Reserva absoluta en el manejo de información y documentación a la que tenga acceso y que se encuentre relacionada con la prestación por parte del Contratista.

#### 5.20 CONSIDERACIONES GENERALES DEL SERVICIO

- a. El servicio se realizará según lo especificado en el presente documento (Termino De Referencia - TDR) adjuntado en el informe, por el personal especializado contratado o personal PNP especializado.
- b. Cuando se llegue a cubrir el monto máximo de la penalidad, la Entidad podrá resolver el contrato (orden de compra y/o servicio) por incumplimiento.
- c. **EL CONTRATISTA** deberá verificar la información técnica referida en los Términos de Referencia, así como evaluar las condiciones en que se encuentran las instalaciones involucradas, debiendo cumplir con la totalidad del servicio y mantener el precio pactado hasta la culminación del mismo.
- d. Cuando se produzcan daños a los bienes o instalaciones de la comisaria en la que se realice el servicio, causado por actos u omisiones generadas por personal del **CONTRATISTA**, estas serán de su responsabilidad, debiendo asumir los costos de reparación de las instalaciones o reposición de estos bienes con iguales o superiores características, caso contrario se descontará del pago respectivo por la prestación del servicio.
- e. En caso el personal propuesto por el contratista, este trabajando en otros servicios, este en el plazo de tres (03) días de suscrito el contrato, deberá de proceder con su respectivo reemplazo, cuyo perfil debe ser igual o mejor al presentado en su oferta, lo cual deberá ser comunicado a la entidad. El incumplimiento podrá ser causal de resolución del contrato, por causas imputables al contratista.
- f. **EL CONTRATISTA** del servicio adoptará todas las medidas de seguridad necesarias para evitar accidentes a su personal y/o terceros o daños a la misma infraestructura de la sede, cumpliendo con todas las normas vigentes, normas básicas de prevenciones de accidentes, el reglamento nacional de edificaciones específicamente lo contrario a la norma G-50.
- g. **EL CONTRATISTA** del servicio, deberá de tener en cuenta que todo el equipo y las herramientas necesarias para su instalación, deberá estar en

SA - 31520976  
MARCO A. NIQUISPE PORTILLA  
S1 PNP



perfecto estado de conservación, sin deterioro o fallas que pueda poner en peligro la seguridad del personal que ejecutará el servicio.

- h. **EL CONTRATISTA** del servicio, deberá proporcionar los EPP (equipos de protección personal) para sus trabajadores que ejecuten el servicio que consiste en la utilización de los implementos básicos de seguridad que comprende: casco y zapatos de seguridad, chaleco o vestimenta con identificación del **CONTRATISTA**, lentes tapones, guantes de seguridad, otros, etc.
- i. **EL CONTRATISTA**, durante la ejecución de los trabajos correspondientes al contrato, está en la obligación de emplear los materiales e insumos que cumplan con las características y normas de calidad, los materiales utilizados en la ejecución del servicio deberán de ser nuevos, adquiridos de forma legítima y aptos para el uso correcto a que se destinan. De no cumplirse con ello, este material y/o insumo no será aceptado por el supervisor, quien solicitará el cambio respectivo.
- j. En caso que se observe o detecte el uso de materiales defectuosos o inadecuados, así como un deficiente proceso constructivo, se solicitará por correo electrónico y/o por escrito al **CONTRATISTA** para que en un plazo no mayor de dos(02) días calendarios subsane estas deficiencias, en caso de incumplimiento la entidad poder solicitar la paralización de la actividades que no cuentan con la aprobación del supervisor del servicio, las mismas que no serán reconocidas, aplicándose las penalidades que correspondan.
- k. Todos los trabajos de mantenimiento de los locales Policiales, incluye materiales, mano de obra y los equipos necesarios para que el servicio se entregue de acuerdo a lo sindicado en los Términos de Referencia del mantenimiento de los Locales PNP.
- l. **EL CONTRATISTA** deberá presentar con la documentación para la firma del contrato una declaración jurada consignado su correo electrónico y un número telefónico, para comunicaciones en caso de eventuales emergencias y/o urgencias presentadas durante la prestación.
- m. **EL CONTRATISTA** entregará HOJA DE PRESUPUESTO DETALLADO por local de ser el caso; para suscripción del contrato se deberá presentar, de carácter obligatorio con la documentación para la firma del contrato.
- n. Con relación a la lista de insumos a utilizar en los Términos de Referencia que se indicaran en forma detallada en el expediente o informe que presentara el personal PNP especializado o personal profesional contratado; el contratista ganador deberá presentar relación de materiales e insumos detallando sus marcas y modelo, que deberá presentarse con los documentos para la firma del contrato.
- o. Al finalizar el servicio, **EL CONTRATISTA** hará una limpieza general, recogiendo y eliminando todo material sobrante que pueda haber quedado en toda el área de influencia del servicio.
- p. En caso de considerarse la partida "pintado de muros interiores y/o exteriores, se tomara en cuenta lo dispuesto en la Directiva N° 10-2021-CG-PNP/EMG "Criterios del diseño para infraestructura de las Comisarias de la Policía Nacional del Perú" aprobado con la RCG N° 296-2021CG.PNP/EMG del 16OCT21, donde se precisa los colores de las

SA - 31520975  
MARCO A. MINAQUIPE PORTILLA  
S1 PNP



sub unidades PNP: Verde Nilo (código croma: 4304) para el pintado de fachada, color blanco humo (código croma: 0501) para muros interiores, color blanco (super mate blanco decorativo) para cielo raso y verde tenis (código croma: 4802) para zócalos, Contra zócalo y frisos.

#### 5.21 NORMAS ANTICORRUPCIÓN

- a. El proveedor acepta expresamente que no llevará a cabo acciones que están prohibidas por las leyes locales y otras leyes anticorrupción.
- b. Sin limitar lo anterior el proveedor se obliga a no efectuar algún pago, ni ofrecerá o transferirá algo de valor a u funcionario o empleado gubernamental o cualquier tercero relacionado con el servicio aquí establecido de manera que pudiese violar las leyes locales y otras leyes anticorrupción, sin restricción alguna.
- c. En forma especial, el proveedor declara con carácter de declaración jurada que no se encuentra inmerso en algún proceso de carácter penal vinculado a presuntos ilícitos penales contra el Estado Peruano, constituyendo sus términos de referencia forman parte integrante.

#### 5.22 NORMAS ANTISOBORNO

- a. El proveedor, no debe ofrecer, negociar o efectuar cualquier pago objeto de valor o cualquier dadiva en general o cualquier beneficio o incentivo ilegal en relación al contrato que puedan constituir un incumplimiento a la ley, tales como robo, fraude, cohecho o tráfico de influencias, directa o indirectamente o a través de socios, integrantes de los órganos de administración, apoderados, representantes legales, funcionarios, asesores o personas vinculadas, en concordancia a lo establecido en el artículo 11 de la "Ley de Contrataciones del Estado", Ley N° 30225 y el artículo 7° de su Reglamento aprobado mediante Decreto Supremo N° 344-2018-EF.
- b. Asimismo, el proveedor se obliga a conducirse en todo momento, durante la ejecución del contrato con honestidad, probidad, veracidad e integridad y de no cometer actos ilegales o de corrupción, directa o indirectamente o a través de sus socios, accionistas, participantes, integrantes de los órganos de administración apoderados, representantes legales, funcionarios, asesores y personas vinculadas en virtud a lo establecido en los artículos antes citados de la Ley de Contrataciones del Estado y su Reglamento.
- c. Asimismo, el proveedor se compromete a comunicar a las autoridades competentes de manera directa y oportuna, cualquier acto o conducta ilícita o corrupta de la que tuviera conocimiento; así también en adoptar medidas técnicas, prácticas, a través de los canales dispuestos por la entidad de la misma manera el proveedor es consciente que de no cumplir con los anteriormente expuesto, se someterá a la resolución del contrato y a las acciones civiles y/o penales que la entidad pueda accionar.

  
SA-31520975  
MARCO A. NIQUISPE PORTILLA  
S1 PNP







### 5.23 CONFIDENCIALIDAD

- a. **El CONTRATISTA** deberá cumplir con la confidencialidad y reserva absoluta en el manejo de información a la que se tenga acceso y que se encuentre relacionada con la prestación, quedando prohibido revelar dicha información a terceros. En tal sentido, el contratista deberá dar cumplimiento a todas las políticas y estándares definidos por la entidad en materia de seguridad de la información. Dicha obligación comprende la información que se entrega, así como la que se genera durante la ejecución de las prestaciones y la información producida una vez que se haya concluido las prestaciones.
- b. Dicha información puede consistir en mapas, dibujos, fotografías, mosaicos, planos, informes, recomendaciones, cálculos, documentos y demás documentos e informes complicados o recibidos por el contratista.
- c. El profesional o profesionales que realizarán el servicio no podrán revelar ninguna información y documentación que se genere producto del presente servicio por ser el mismo de **CARÁCTER RESERVADO** y de **PRIORIDAD** de la **III MACREPOL-LA LIBERTAD/UE 005 III DIRTEPOL TRUJILLO**, los cuales están relacionados al servicio, actividad y operaciones de la entidad.
- d. Toda la información a la que el profesional tuviera acceso durante o después de la ejecución del presente servicio, tendrá **CARÁCTER CONFIDENCIAL**, quedando expresamente prohibido su divulgación a terceros por parte del profesional, a menos que la **UNIDAD DE ADMINISTRACIÓN DE LA UE 005 III DIRTEPOL TRUJILLO / III MACREPOL LA LIBERTAD** otorgue mediante pronunciamiento escrito la autorización correspondiente. Esta obligación se mantendrá incluso después de la conclusión del servicio.

### 5.24 NOTIFICACIÓN ELECTRÓNICA

- a. Constituye forma válida de notificación la que efectué la Entidad a través del correo electrónico (domicilio virtual) consignado por el contratista en su cotización y ratificado en la orden de compra o de servicio.
- b. Para dichos efectos **El CONTRATISTA** declara y asume dicho domicilio como su ubicación habitual en la red de internet, autorizando a la Entidad a utilizar esta modalidad de notificación oficial. La suscripción de la cotización por parte de **El CONTRATISTA** implica su "autorización expresa" para el uso de esta modalidad de notificación.
- c. La notificación dirigida a la dirección de correo electrónico señalada por **El CONTRATISTA**, se entiende válidamente efectuada cuando la Entidad reciba respuesta de recepción de la dirección electrónica indicada por el contratista. Dicha notificación surte efecto el día en que conste haber sido recibida.
- d. Si la entidad no recibe respuesta en un plazo máximo de dos (02) días hábiles contados desde el día siguiente de efectuado el acto de notificación pro correo electrónico, procede a notificar en forma física al contratista en su domicilio, teniendo en cuenta lo dispuesto en el artículo 21 del Decreto

SA-31520975  
MACLOA NINQUISPEPORTILLA  
S1 PNP



Supremo N° 004-2019-JUS que aprueba el Texto Único Ordenado de la Ley N° 27444, Ley del Procedimiento Administrativo General.

- e. El CONTRATISTA es responsable de mantener oportunamente los medios de recepción de notificación, debiendo comunicar a la Dirección de Administración, la Unidad de Administración o la que haga sus veces en al Unidades Ejecutoras – UE, de la PNP cualquier cambio de domicilio o dirección, con una anticipación no menor a quince (15) días calendarios.

  
SA - 31520976  
MARCO A. NINAQUIPE PORTILLA  
S1 PNP

### III. METRADOS

Sub presupuesto 001 MANTENIMIENTO PREVENTIVO Y CORRECTIVO DE LA INFRAESTRUCTURA DE LA CR.PNP JEQUETEPEQUE, DISTRITO JEQUETEPEQUE, PROVINCIA PACASMAYO, DEPARTAMENTO LA LIBERTAD

Cliente III DIRECCIÓN TERRITORIAL DE POLICÍA - TRUJILLO

Costo al: 14/02/2024

Lugar LA LIBERTAD - PACASMAYO - PACASMAYO

Item	Descripción	Und.	Metrado
01	ACTIVIDADES PRELIMINARES		
01 01	MOVILIZACIÓN Y DESMOVILIZACIÓN		
01 01 01	MOVILIZACIÓN DE MATERIALES, EQUIPOS Y HERRAMIENTAS.	gib	1 00
01 02	SEGURIDAD EN EL SERVICIO		
01 02 01	EQUIPOS DE PROTECCIÓN PERSONAL	gib	1 00
02	ACTIVIDADES DE MANTENIMIENTO PREVENTIVO		
02 01	DESMONTAJES Y DEMOLICIÓN		
02 01 01	DESMONTAJE DE FALSO CIELO RASO	m2	121.57
02 01 02	DESMONTAJE Y RETIRO DE LUMINARIAS, TOMACORRIENTES, INTERRUPTORES, CABLEADO ELÉCTRICO, Y TABLERO.	gib	1.00
02 01 03	DESMONTAJE DE MURO DE TRIPLAY EN OFC. INVESTIGACIONES	gib	1.00
02 01 04	DESMONTAJE, CORTE Y/O DEMOLICIÓN DE SECCIÓN DE MURO DRYWALL. PIAPERTURA DE PUERTA ( EN DORMITORIO FEMENINAS PNP)	m2	1.89
02 01 05	DESMONTAJE Y RETIRO DE PUERTAS (HOJA Y MARCO)	und	11.00
02 01 06	DESMONTAJE Y RETIRO DE LAVADERO Y GRIFERÍA (COCINA)	und	1.00
02 01 07	DESMONTAJE Y RETIRO DE APARATOS SANITARIOS SS HH (INODOROS, LAVATORIOS Y DUCHAS)	und	3.00
02 01 08	PICADO, RETIRO DE REVOQUE Y LIMPIEZA EN MUROS EN MAL ESTADO DE CONSERVACIÓN, H.1.20. PRODUCIDO POR EL SALITRE Y HUMEDAD. IMPLICA LA DEMOLICIÓN Y RETIRO DEL REVOQUE Y LA TIERRA SUELTA DEL ADOBE PARA POSTERIOR RESANE.	m2	35.70
02 01 09	PICADO DE TARRAJEO EN MAL ESTADO H=3.00 m. EN PATIO INTERIOR. IMPLICA LA DEMOLICIÓN DEL REVOQUE DEJANDO DESCUBIERTO EL ADOBE. PARA POSTERIOR RESANE.	m2	32.70
02 01 10	PICADO DE BASE DEL ZÓCALO DE FACHADA AFECTADO POR EL SALITRE Y HUMEDAD H=20 cm. IMPLICA LA DEMOLICIÓN Y RETIRO DEL REVOQUE DE CONCRETO Y TIERRA SUELTA DEL ADOBE. PARA POSTERIOR RESANADO.	m2	5.50
02 01 11	PICADO DE MURO ADOBE PARA AMPLIACIÓN DE VENTANA (DORMITORIO DE COMISARIO)	m2	0.78
02 01 12	PICADO Y RESANE DE MUROS, PI/ INSTALACIÓN DE SALIDAS DE TOMACORRIENTES, INTERRUPTORES Y TABLERO	gib	1.00
02 01 13	PICADO DE PARED Y PISO CONCRETO, PARA POSTERIOR INSTALACIÓN DE TUBERÍA (EN CARCELETA).	gib	1.00
02 01 14	PICADO DE PARED CON CERÁMICA PARA CAMBIO DE GRIFERÍA DE DUCHA (SS HH COMISARIO).	gib	1.00
02 01 15	PICADO Y RETIRO DE CERÁMICA DE MESADA DE COCINA	m2	2.90
02 01 16	CORTE Y DEMOLICIÓN DE SECCIÓN DE MESADA INFERIOR, DE CONCRETO. PARA ADECUAR ESPACIO EN COCINA.	m2	0.26
02 02	SUMINISTROS, REPARACIÓN Y/O RENOVACIÓN.		
02 02 01	TARRAJEO Y RESANE DE MUROS SOBRE MALLA METÁLICA, CMORTERO DE CEMENTO ANTI-SALITRE MEZCLA C/A 1:4 Y ADITIVO IMPERMEABILIZANTE EN POLVO BLS. 1KG MEZCLA C/A 1:1	m2	76.10
02 02 02	SUMINISTRO E INSTALACIÓN DE LETRERO LUMINOSO DE 0.90X0.25 M. DE LONA CON PVC, C/LETRAS DE VINIL SÓLIDO, LOGO DE VINIL LAMINADO, Y LUMINARIA BARRA LED EN EL INTERIOR. CAJA DE TUBO ACERO CUADRADO DE 5/8" X 0.8MM REFORZADO CON ÁNGULOS DE ALUMINIO	gib	1.00
02 02 03	SUMINISTRO E INSTALACIÓN DE PROTECTOR METÁLICO TUBO RECTANGULAR GALVANIZADO 1X1" X 1.8mm, PINTADO C/NEGRO EN PUERTA PRINCIPAL, SEGUN DISEÑO EN PLANOS. INCL. CERRADURA.	und	1.00
02 02 04	PISO DE PORCELANATO BRILLANTE, 60X60 cm, COLOR BEIGE	m2	71.09
02 02 05	CONTRAZÓCALO DE PORCELANATO BRILLANTE, h=0.10m COLOR BEIGE	m	100.31
02 02 06	CONCRETO SIMPLE PARA MESADA (INFERIOR) DE COCINA INCL. ACERO, ENCOFRADO Y DESENCOFRADO	m3	0.26
02 02 07	ENCHAPE DE PORCELANATO BRILLANTE C/ GRIS CLARO, EN MESADAS DE COCINA (INFERIOR Y SUPERIOR).	m2	5.24
02 02 08	ZÓCALO DE PORCELANATO BRILLANTE C/BLANCO, EN PARED DE MESADAS EN COCINA.	m2	6.31
02 02 09	LAVADERO DE COCINA ACERO INOXIDABLE CON ESQUIRRIADOR DE 75X43CM	und	1.00
02 02 10	LLAVE DE LAVADERO DE BRONCE CROMADO, CON PICO FLEXIBLE Y AIREADOR CON CAMBIOS, CROMADO. (COCINA)	und	1.00
02 02 11	TRAMPA PVC PARA DESAGÜE INCL. ACCESORIOS (COCINA)	und	1.00
02 02 12	SUMINISTRO E INSTAL. DE TUBERÍA PVC PESADO 1/2" P/AGUA EN INCL. LLAVE DE PASO CON DOBLE UNIÓN UNIVERSAL ROSCADA.(CARCELETA)	gib	1.00

UNIDAD EJECUTORA 005 III DIRTEPOL – TRUJILLO.  
Jr. Diego de Almagro N° 327 – Distrito y Provincia de Trujillo.

SA-31520975  
MARCO A. INQUISPE PORTILLA  
S1 PNP



III DIRECCIÓN TERRITORIAL DE POLICÍA TRUJILLO  
ADJUDICACIÓN SIMPLIFICADA N°03-2024-III DIRTEPOL-T – PRIMERA CONVOCATORIA

02.02.13	SUMINISTRO E INSTALACIÓN DE INODORO - TAZA TURCA INSTITUCIONAL EMPOTRADOS EN PISO, MATERIAL LOZA VITRIFICADA, ENTRADA PIAGUA HORIZONTAL DE 1", FORMA RECTANGULAR COLOR BLANCO	und	2.00
02.02.14	SUMINISTRO E INSTALACIÓN DE INODORO ONE PIECE 7 LITROS BLANCO, SIST. DOBLE PULSADOR. INCLUYE TAPA DE ASIENTO, TUBO DE ABASTO A INOXIDABLE, BRIDA Y DEMAS ACCESORIOS. COMISARIO	und	1.00
02.02.15	SUMINISTRO E INSTALACIÓN DE LAVATORIO CON PEDESTAL COLOR BLANCO INCL. GRIFERÍA DE BRONCE CROMADO Y TUBO DE ABASTO A INOX, C/BLANCO. S.H. COMISARIO	und	1.00
02.02.16	SUMINISTRO E INSTALACIÓN DE GRIFERÍA PARA DUCHA INCL. LLAVE CON PERILLA BRONCE CROMADO Y CABEZA CUADRADA 4" GIRATORIA DE ABS CROMADO. S.H. COMISARIO	und	1.00
02.02.17	SUMINISTRO E INSTALACIÓN DE ESPEJO P/ LAVAMANOS (EN SS-HH COMISARIO)	und	1.00
02.02.18	SUMINISTRO E INSTAL. CUBÍCULO PARA DUCHA CON MARCOS Y ÁNGULOS DE ALUMINIO COLOR ACERO DE 38mm X 38mm, POLICARBONATO ALVEOLAR, Y CERROJO DE ALUMINIO 2". COMISARIO	m2	4.28
02.02.19	MURO DE CONCRETO SIMPLE PARA DELIMINAR BASE DE DUCHA H=0.10 m (EN SS-HH COMISARIO)	m3	0.05
02.02.20	ENCHAPE DE MURO DE DUCHA Y GRIFERÍA. CON CERÁMICA 20X30 EN SS HH COMISARIO	m2	0.64
02.02.21	VENTANAS EN SIST. DIRECTO DE VIDRIO TRASLUCIDO ACABADO PAVONADO, 6MM, CON ALUMINIO NAT. INC. ACCESORIOS. (EN DORMITORIO DE COMISARIO)	p2	19.37
02.02.22	TABLERO ELÉCTRICO PVC 18 POLOS, C/ PEINE 18P	glb	1.00
02.02.23	INTERRUPTOR DIFERENCIAL 2X25A 30MA 230V, INTERRUPTORES TERMOMAGNÉTICOS DE 42A, 32A, 15A	glb	1.00
02.02.24	CABLE ELÉCTRICO TW AWG # 12, RED ELÉCTRICA GENERAL PARA TOMACORRIENTES NUEVOS Y PARA CONDUCCIÓN A LOS NUEVOS SS HH. INCL. TUBERÍA, ABRAZADERAS, CAJAS OCTAGONALES Y ACCESORIOS	m	70.25
02.02.25	SALIDA PARA CENTRO DE LUZ INCL. CABLEADO, TUBERÍA, CAJAS Y DEMAS ACCESORIOS	pto	16.00
02.02.26	SALIDA PARA TOMACORRIENTE BIPOLAR DOBLE. INCL. CABLEADO, TUBERÍA, CAJAS Y DEMAS ACCESORIOS	pto	35.00
02.02.27	SALIDA PARA INTERRUPTORES INCL. CABLEADO, TUBERÍA, CAJAS Y DEMAS ACCESORIOS	pto	8.00
02.02.28	LUMINARIA PANEL LED 60X60 EMPOTRABLE 48W, FLUJO LUMINOSO 4800 LM, C/ VIDA UTIL 30000 HORAS O SUPERIOR. SEGÚN FICHA TÉCNICA DEL PRODUCTO. INCL. INSTALACIÓN.	und	15.00
02.02.29	FOCO LED TRUE FORCE 50W, LUZ FRÍA, 5000 LM, INCL. INSTALACIÓN	und	2.00
02.02.30	LAMPARA Y LUZ DE EMERGENCIA RECARGABLE 30 LEDS 3W RE11. INCL. INSTALACIÓN	und	2.00
02.02.31	TOMACORRIENTE DOBLE UNIVERSAL C/PUSTA A TIERRA	und	35.00
02.02.32	INTERRUPTOR SIMPLE	und	12.00
02.02.33	PINTURA ESMALTE A 2 MANOS, COLOR VERDE TENIS, EN ZÓCALOS EXTERIORES (FACHADA)	m2	22.93
02.02.34	PINTURA LATEX LAVABLE A 2 MANOS, COLOR VERDE NILO. COD. 4304, EN MUROS EXTERIORES (FACHADA)	m2	43.46
02.02.35	PINTURA LATEX LAVABLE A 2 MANOS, COLOR BLANCO HUMO EN MUROS INTERIORES	m2	525.83
02.02.36	PUERTAS CONTRA PLACADAS 35 mm C/RIPLAY 4 mm, MARCO DE MADERA TORNILLO 2"x3". INCL. BISAGRAS, CERRADURA DE POMO ACERO INOX. E INSTALACIÓN	und	10.00
02.02.37	MURO DRYWALL AMBAS CARAS E=10 cm, PLACAS DE YESO 12 mm, RIEL, PARANTES Y ÁNGULOS GALVANIZADOS, Y MASILLADO DE JUNTAS. EN OFC. INVEST. Y DORMITORIO PF PNP.	m2	13.73
02.02.38	FALSO CIELOPISO BLANCO, C/ALDOSAS DE PANEL DE YESO CON VINYL Y FOIL DE ALUMINIO 603X603X7mm	m2	149.84
03	<b>ACTIVIDADES DE MANTENIMIENTO CORRECTIVO</b>		
03.01	<b>RENOVACIÓN AMBIENTE DE SS.HH Y ALMACEN</b>		
03.01.01	<b>DESMONTAJES Y DEMOLICIÓN</b>		
03.01.01.01	DESMONTAJE DE INODOROS, ACC. LAVATORIOS, GRIFERÍA, DUCHAS Y LLAVE CONTROL	glb	1.00
03.01.01.02	DESMONTAJE DE MUEBLES, PUERTAS, Y VENTANAS	glb	1.00
03.01.01.03	DESMONTAJE DE TANQUE ELEVADO CON SUS ACCESORIOS	glb	1.00
03.01.01.04	DEMOLICIÓN DE ESTRUCTURAS DE CONCRETO (TECHO LOSA MACIZA)	m3	2.50
03.01.01.05	DEMOLICIÓN DE MUROS DE ADOBE	m2	60.00
03.01.01.06	LIPIEZA MANUAL DEL AREA A INTERVENIR	m2	35.78
03.01.01.07	EXCAVACIÓN MANUAL EN TERRENO NORMAL	m3	13.99
03.01.01.08	TRAZO NIVELACIÓN Y REPLANTEO	glb	1.00
03.01.01.09	ELIMINACIÓN DE DESMONTE CON TRANSPORTE (CARGUO A MANO)	m3	16.09
03.01.02	<b>CONCRETO SIMPLE</b>		
03.01.02.01	ZAPATAS SOLADO CONCRETO Fc=100 kg/cm2 h=0.10 m	m2	8.80
03.01.02.02	CIMENTOS CORRIDOS CONCRETO FC=210 KG/CM2 = 30% PM (C/ CEMENTO ANTISALITRE +ADTV, PLASTIFICANTE E IMPERMEABILIZANTE EN POLVO).	m3	5.88

UNIDAD EJECUTORA 005 III DIRTEPOL – TRUJILLO.  
Jr. Diego de Almagro N° 327 – Distrito y Provincia de Trujillo.

SA - 31520976  
MARCO A. NIÑAMISPE PORTILLA  
S1 PNP

III DIRECCIÓN TERRITORIAL DE POLICÍA TRUJILLO  
ADJUDICACIÓN SIMPLIFICADA N°03-2024-III DIRTEPOL-T – PRIMERA CONVOCATORIA

03.01.02.03	SOBRECIMIENTO ENCOFRADO Y DESENCOFRADO CON PANEL FENÓLICO	m2	20.92
03.01.02.04	SOBRECIMENTOS: CONCRETO C A P=13.12.6 / AC=0.78, FC=175 KG/CM2 (CEMENTO ANTI-SALITRE E IMPERMEABILIZANTE EN POLVO)	m3	1.56
03.01.02.05	FALSO PISO: CONCRETO FC=110 KG/CM2 C A (CEMENTO ANTI-SALITRE) E= 4"	m2	3.02
03.01.03	CONCRETO ARMADO (1ER Y 2DO NIVEL)		
03.01.03.01	ZAPATAS		
03.01.03.01.01	ACERO fy=4200 Kg/cm2 GRADO 60	kg	70.13
03.01.03.01.02	CONCRETO FC =210 kg/m2 (CEMENTO ANTI-SALITRE + ADITIVO PLASTIFICANTE). INCL. PLASTIFICADO CON POLIETILENO.	m3	5.28
03.01.03.02	COLUMNAS		
03.01.03.02.01	ENCOFRADO Y DESENCOFRADO CON PANEL FENÓLICO	m2	54.38
03.01.03.02.02	ACERO fy=4200 Kg/cm2 GRADO 60	kg	492.89
03.01.03.02.03	CONCRETO FC =210 kg/m2 INCL. ADITIVO PLASTIFICANTE	m3	2.99
03.01.03.03	VIGAS		
03.01.03.03.01	ENCOFRADO Y DESENCOFRADO CON PANEL FENÓLICO	m2	16.10
03.01.03.03.02	ACERO fy = 4200 kg/cm2 GRADO 60	kg	301.62
03.01.03.03.03	CONCRETO FC=210 kg/cm2. INCL. ADITIVO PLASTIFICANTE	m3	2.06
03.01.03.04	LOSA ALIGERADA		
03.01.03.04.01	ENCOFRADO Y DESENCOFRADO CON PANEL FENÓLICO	m2	28.79
03.01.03.04.02	ACERO fy=4200 Kg/cm2 GRADO 60	kg	144.89
03.01.03.04.03	CONCRETO FC =210 kg/m2 INCL. ADITIVO PLASTIFICANTE	m3	2.88
03.01.03.04.04	LADRILLO HUECO DE ARCHILLA h=15 cm	und	313.00
03.01.04	ALBAÑILERÍA (1ER Y 2DO NIVEL)		
03.01.04.01	MURO DE LADRILLO K.K., SOGA, 18 HUECOS, 23X12.5X6cm, JUNTA 1.5 CM, MORTERO PREMEZCLADO PASENADO	m2	106.92
03.01.05	REVOQUES Y ENLUCIDOS (1ER Y 2DO NIVEL)		
03.01.05.01	TARRAJEO DE MUROS INTERIORES Y EXTERIORES	m2	184.52
03.01.05.02	TARRAJEO DE CIELO RASO	m2	35.24
03.01.05.03	TARRAJEO DE DERRAMES DE VANOS, COLUMNAS Y VIGAS	m2	21.06
03.01.06	PISOS, ZOCALOS Y CONTRAZOCALOS (1ER Y 2DO NIVEL)		
03.01.06.01	CONTRAPISO DE H=05 m, MORTERO 1:4	m2	54.51
03.01.06.02	PISO DE PORCELANATO BRILLANTE, 60X60 cm, COLOR GRIS CLARO	m2	17.97
03.01.06.03	ZOCALO DE PORCELANATO BRILLANTE 60X60cm, COLOR BLANCO	m2	37.63
03.01.06.04	CONTRAZOCALO DE PORCELANATO BRILLANTE, h=0.10m, COLOR GRIS CLARO	m	11.12
03.01.07	CARPINTERÍA DE MADERA Y MELAMINA (1ER Y 2DO NIVEL)		
03.01.07.01	SUMINISTRO E INSTALACIÓN DE PUERTA CONTRA PLACADA 35 mm CRIPLAY 4 mm INCLUYE MARCO MADERA 2"X3" Y CERRADURA DE POMO ACERO INOX. Y ACCESORIOS	und	3.00
03.01.07.02	SUMINISTRO E INSTAL. CUBÍCULOS PARA INODOROS, DE MELAMINA HIDRÓFUGA 18MM COLOR BLANCO, CON MARCOS Y ÁNGULOS DE ALUMINIO COLOR ACERO DE 38mm X 38mm, TIRADOR TIPO PERILLA 25MM COLOR ACERO Y CERROJO DE ALUMINIO 2". INCL. OTROS ACCESORIOS	m2	9.20
03.01.08	CARPINTERÍA METÁLICA (1ER Y 2DO NIVEL)		
03.01.08.01	SUMINISTRO E INSTALACIÓN, PUERTA METÁLICA DE 0.90 M. x 2.10 M., DE ACERO CUADRADO SÓLIDO, SEGÚN DISEÑO, INCL. CERROJO DE ACERO CON CANDADO CLÁSICO 70MM, PINTADO, INSTALACIÓN Y ACCESORIOS	und	1.00
03.01.08.02	SUMINISTRO E INSTALACIÓN DE ESCALERA METÁLICA ACERO, SEGÚN DISEÑO, INCLUYE ACCESORIOS	und	1.00
03.01.09	VIDRIOS Y CRISTALES (1ER Y 2DO NIVEL)		
03.01.09.01	SUMINISTRO E INST. DE VENTANAS EN SIST. DIRECTO, VIDRIO TRASLUCIDO ACABADO PAVONADO 6MM, CON ALUMINIO NAT. INC. ACCESORIOS	p2	12.66
03.01.10	PINTURA (1ER Y 2DO NIVEL)		
03.01.10.01	PINTURA LATEX LAVABLE A 2 MANOS, COLOR BLANCO HUMO EN MUROS INTERIORES Y EXTERIORES	m2	189.63
03.01.10.02	PINTURA LATEX LAVABLE A 2 MANOS, COLOR BLANCO EN CIELO RASO Y VIGAS	m2	35.89
03.01.11	INSTALACIONES SANITARIAS-REDES Y APARATOS (1ER Y 2DO NIVEL)		
03.01.11.01	DESAGÜE		

UNIDAD EJECUTORA 005 III DIRTEPOL – TRUJILLO,  
Jr. Diego de Almagro N° 327 – Distrito y Provincia de Trujillo.

SA - 31520976  
MARCO A NIMQUISPE PORTILLA  
S1 PNP



III DIRECCIÓN TERRITORIAL DE POLICÍA TRUJILLO  
ADJUDICACIÓN SIMPLIFICADA N°03-2024-III DIRTEPOL-T – PRIMERA CONVOCATORIA

03.01.11.01.01	RED DE DERIVACIÓN PVC SAL DESAGÜE 4" INCL. ACCESORIOS	m	9.97
03.01.11.01.02	SALIDA DE DESAGÜE EN PVC 4"	pto	4.00
03.01.11.01.03	SALIDA PARA DESAGÜE EN PVC 2"	pto	5.00
03.01.11.01.04	SALIDA DE VENTILACIÓN EN PVC 2"	pto	1.00
03.01.11.01.05	SUMIDERO DE 2" BRONCE CROMADO	und	4.00
03.01.11.02	AGUA POTABLE		
03.01.11.02.01	RED DE DISTRIBUCIÓN TUBERÍA PVC SAP 1/2" AGUA POTABLE	m	21.66
03.01.11.02.02	PUNTOS DE SALIDA AGUA FRÍA TUBERÍA PVC SAP 1/2"	pto	14.00
03.01.11.02.03	LLAVE DE PASO, VÁLVULA ESFÉRICA COBLE, UNIÓN UNIVERSAL, ROSCADA, DE PVC 1/2".	und	4.00
03.01.11.02.04	TANQUE ELEVADO 1100 LTS. INCL. VÁLVULA LLENADO, 1 MULTI CONECTOR CON VÁLVULA ESFERA Y UNIÓN TUERCA, JARRO DE AIRE, FILTRO LAVABLE, REBOCE, TUBERÍA Y DEMAS ACCESORIOS	und	1.00
03.01.11.02.05	SUMINISTRO E INSTAL. ELECTROBOMBA 1 HP, INCL. CABLEADO TW 12, TABLERO CON INTERRUPTOR, 2 ELECTRO NIVEL, VÁLVULA CHECK, UNIÓN UNIVERSAL, VÁLVULA DE PASO, TUBOS Y/O CANALETAS PVC, DEMÁS ACCESORIOS Y PRUEBA DE OPERATIVIDAD.	und	1.00
03.01.11.02.06	BASE SOPORTE, CONCRETO C.H. 1:8-25% P.M. INCL. PERNOS 1/2", INCL. ENCOFRADO Y DESENCOFRADO	und	1.00
03.01.11.03	APARATOS SANITARIOS		
03.01.11.03.01	SUMINISTRO E INSTALACIÓN DE INODORO ONE PIECE, SIST. DOBLE PULSADOR, COLOR BLANCO. INCL. TUBERÍA DE ABASTO Y ACCESORIOS	und	3.00
03.01.11.03.02	SUMINISTRO E INSTALACIÓN DE LAVATORIO CON PEDESTAL COLOR BLANCO INCL. GRIFERÍA DE BRONCE CROMADO Y TUBO DE ABASTO. INCL. ACCESORIOS.	und	3.00
03.01.11.03.03	SUMINISTRO E INSTALACIÓN DE DUCHA DE ABS CROMADA, CABEZA CUADRADA 4" GIRATORIA Y LLAVE CON PERILLA DE BRONCE CROMADO.	und	3.00
03.01.11.03.04	LAVARROPA DE GRANITO CON MANDIL DOS POZAS 100X55X48CM. INCL. ACCESORIOS	und	1.00
03.01.12	INSTALACIONES ELÉCTRICAS, REDES Y APARATOS (1ER Y 2DO NIVEL)		
03.01.12.01	SALIDA PARA CENTRO DE LUZ INCL. CABLEADO, TUBERÍA, CAJAS Y DEMAS ACCESORIOS	pto	4.00
03.01.12.02	SALIDA PARA INTERRUPTORES INCL. CABLEADO, TUBERÍA, CAJAS Y DEMAS ACCESORIOS	pto	4.00
03.01.12.03	SALIDA PARA TOMACORRIENTE BIPOLAR DOBLE INCL. ACCESORIOS	pto	1.00
03.01.12.04	LUMINARIA PANEL LED 60X60 EMPOTRABLE 48W, FLUJO LUMINOSO 4800 LM, C/ VIDA ÚTIL 30000 HORAS O SUPERIOR, SEGÚN FICHA TÉCNICA DEL PRODUCTO. INCL. INSTALACIÓN.	und	1.00
03.01.12.05	SUMINISTRO E INSTALACIÓN DE LUMINARIA PANEL LED 30x30 cm	und	3.00
03.01.12.06	SUMINISTRO E INSTALACIÓN DE INTERRUPTOR SIMPLE	und	4.00
03.02	RENOVACIÓN DE CISTERNA		
03.02.01	DEMOLICIÓN DE PISOS DE CONCRETO Y PICADO DE PARED PARA TUBERÍA.	m2	5.29
03.02.02	EXCAVACIÓN MANUAL EN TERRENO NORMAL	m3	4.32
03.02.03	TRAZO NIVELACIÓN Y REPLANTEO	glo	1.00
03.02.04	ELIMINACIÓN DE DESMONTE CON TRANSPORTE (CARGUÍO A MANO)	m3	6.35
03.02.05	ENCOFRADO Y DESENCOFRADO CON PANEL FENÓLICO	m2	18.10
03.02.06	CONCRETO FC-280 kg/cm2 EN LOSA, MUROS RECTOS, TECHO MACIZA Y TAPA, CON CEMENTO ANTI SALITRE, ADITIVOS PLASTIFICANTE, E IMPERMEABILIZANTE EN POLVO. PLASTIFICADO CON POLIETILENO Y ACABADO PULIDO.	m3	2.27
03.02.07	ACERO DE REFUERZO fy=4200 Kg/cm2, G. 60, FILOSA DE FONDO, MUROS RECTOS, Y LOSA MACIZA	kg	169.90
03.02.08	ENCHAPE CON PORCELANATO LISO COLOR BLANCO, EN LOSA DE FONDO, Y MUROS RECTOS	m2	13.99
03.02.09	SUMINISTRO E INSTALACIÓN DE TUBERÍA PVC PESADO 1/2" PIAGUA	glo	1.00
03.02.10	SUMINISTRO E INSTALACIÓN DE VÁLVULA CON FLOTADOR	glo	1.00
03.03	RENOVACIÓN DE COBERTURA		
03.03.01	DESMONTAJE DE CALAMINA PVC TRASLUCIDA	m2	46.79
03.03.03	POSTE METÁLICO DE TUBO CUADRADO DE 75 X 75 X 2 MM. PINTADO COLOR NEGRO. INCLUYE BASE CONCRETO Y FIJACIÓN	m	22.60
03.03.04	VIGA METÁLICA DE TUBO RECTANGULAR: 40 x 80 x 2 mm PINTADO COLOR NEGRO	m	30.40
03.03.05	CORREAS METÁLICAS DE TUBO RECTANGULAR. 40 X 60 X 2 mm PINTADO COLOR NEGRO	m	30.64
03.03.07	SUMINISTRO E INSTALACIÓN DE COBERTURA ALUZINC TR4, 0.25 mm, COLOR NATURAL. INCL. SELLADOR DE JUNTAS	m2	134.67
03.03.08	SUMINISTRO E INSTALACIÓN DE CALAMINÓN TR4 TRANSPARENTE. INCL. SELLADOR DE JUNTAS	m2	13.02
03.03.09	LIMPIEZA Y ELIMINACIÓN DE RESIDUOS, PRODUCIDO POR TODAS LAS ACTIVIDADES	glo	1.00

UNIDAD EJECUTORA 005 III DIRTEPOL – TRUJILLO.  
Jr. Diego de Almagro N° 327 – Distrito y Provincia de Trujillo.

SA - 31520975  
MARCO A. NINQUISPE PORTILLA  
S1 PNP

## PLANOS



RESPOL-IA LIBERTAD

POLICÍA NACIONAL DEL PERÚ

MINISTERIO DEL INTERIOR

PERÚ



### 6. PLANOS

#### PLANTA ARQUITECTONICA - ACTUAL

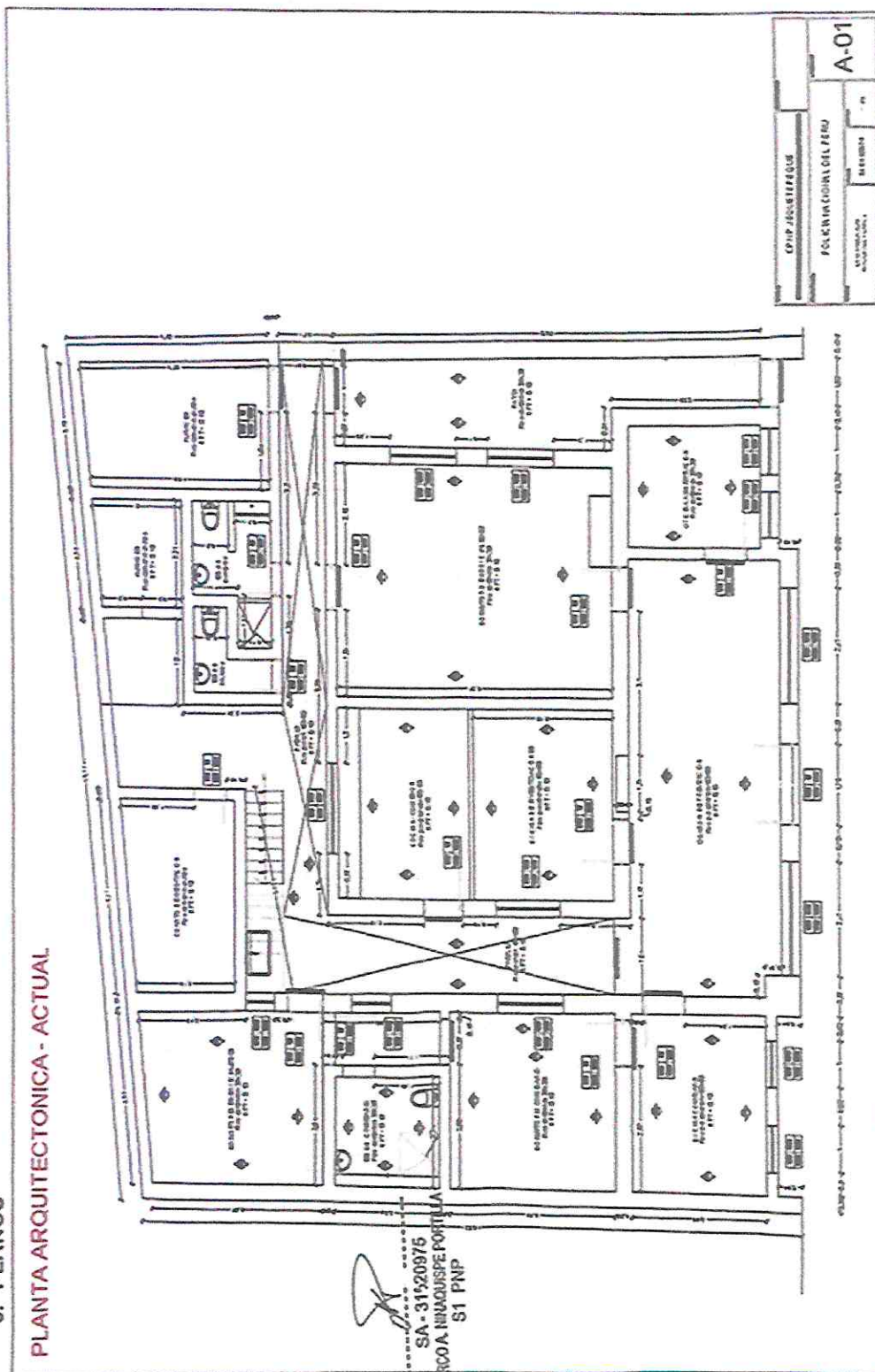

Jr. Diego de Almagro N° 327 – Distrito y Provincia de Trujillo





RESPOL-IA LIBERTAD

POLICIA NACIONAL DEL PERU

MINISTERIO DEL INTERIOR

PERU



ACONDICIONAMIENTO DE SS HH Y ALMACEN

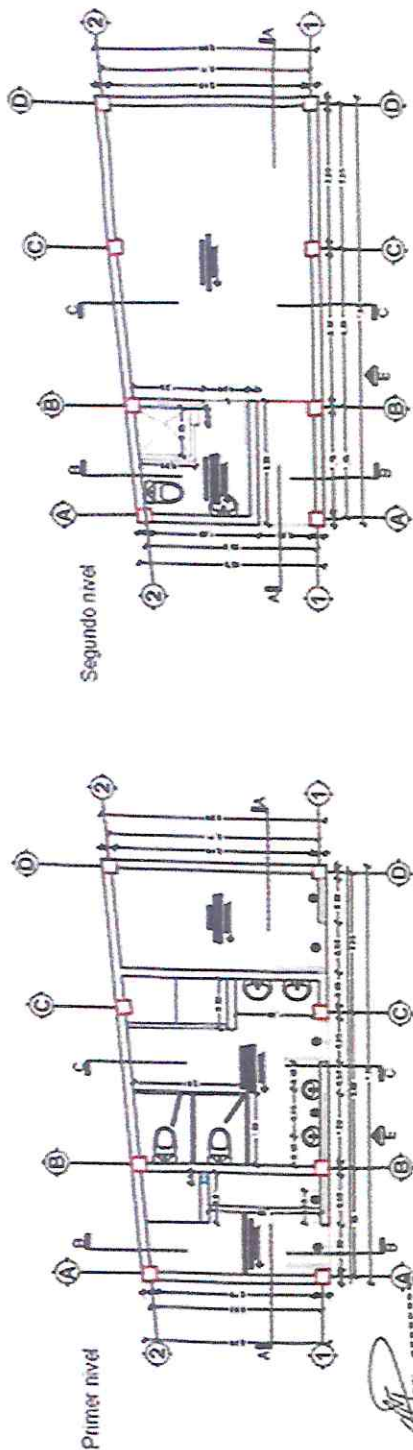

SA - 31520975  
MARCO A. NIVASQUE PORTILLA  
S1 PNP

COLEGIO DE CHOCLOS  
VER 5.1.2011

1	2	3	4	5	6	7	8	9	10	11	12	13	14	15	16	17	18	19	20	21	22	23	24	25	26	27	28	29	30	31	32	33	34	35	36	37	38	39	40	41	42	43	44	45	46	47	48	49	50	51	52	53	54	55	56	57	58	59	60	61	62	63	64	65	66	67	68	69	70	71	72	73	74	75	76	77	78	79	80	81	82	83	84	85	86	87	88	89	90	91	92	93	94	95	96	97	98	99	100
---	---	---	---	---	---	---	---	---	----	----	----	----	----	----	----	----	----	----	----	----	----	----	----	----	----	----	----	----	----	----	----	----	----	----	----	----	----	----	----	----	----	----	----	----	----	----	----	----	----	----	----	----	----	----	----	----	----	----	----	----	----	----	----	----	----	----	----	----	----	----	----	----	----	----	----	----	----	----	----	----	----	----	----	----	----	----	----	----	----	----	----	----	----	----	----	----	----	----	-----

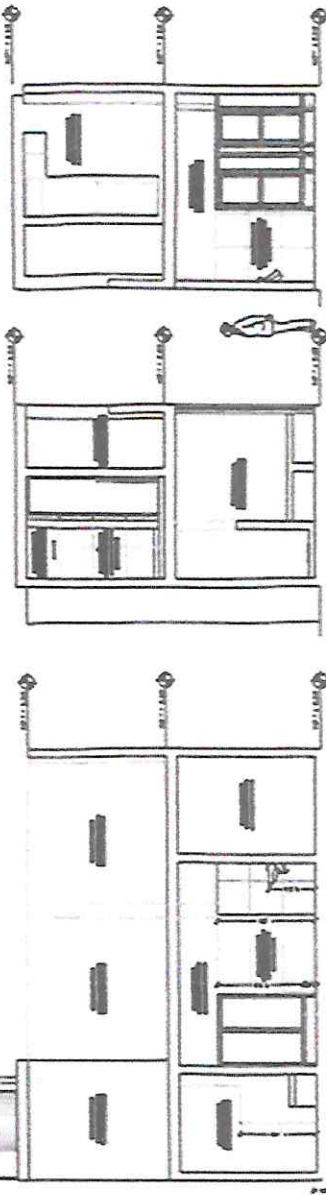

COMP. ALQUILERIO  
POLICIA NACIONAL DEL PERU  
A-08

UNIDAD EJECUTORA 005 III DIRTEPOL - TRUJILLO  
Jr. Diego de Almagro N° 327 - Distrito y Provincia de Trujillo



REGPOL-LA LIBERTAD

POLICÍA NACIONAL DEL PERÚ

MINISTERIO DEL INTERIOR

PERU



ACONDICIONAMIENTO DE SS HH Y ALMACEN

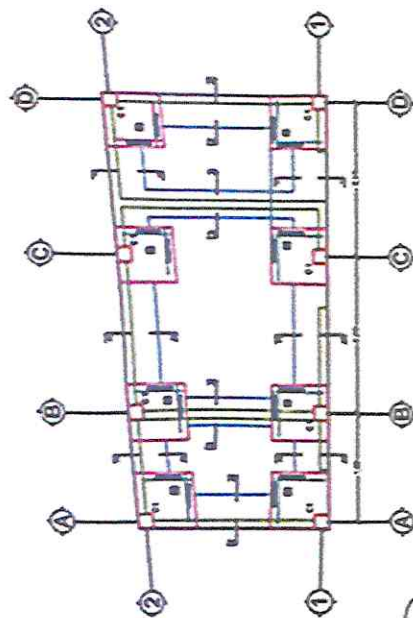

SA-31520976  
MARCO A. HERRERA PORTILLA  
S1 PNP

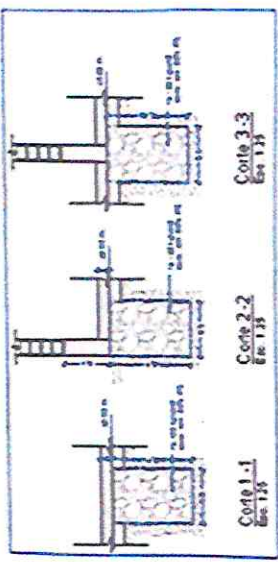

Longitud de Balcónes			
0.00 m	0.00 m	0.00 m	0.00 m
0.00 m	0.00 m	0.00 m	0.00 m
0.00 m	0.00 m	0.00 m	0.00 m

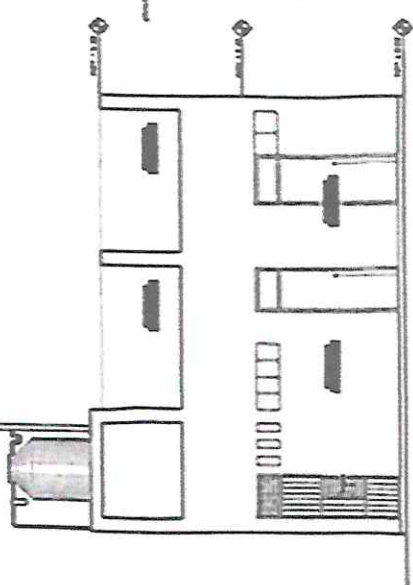
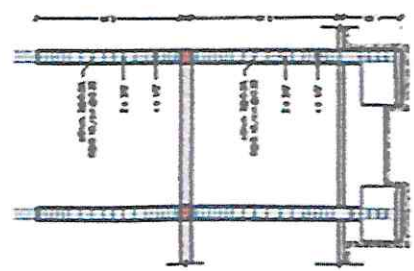
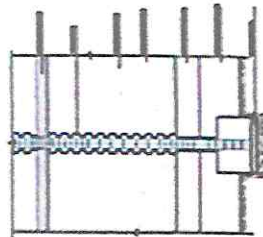

CNP REGISTRATION	
POLICIA NACIONAL DEL PERU	
01	01
E-01	

UNIDAD EJECUTORA 003 III DIRTEPOL - TRUJILLO  
Jr. Diego de Almagro N° 327 - Distrito y Provincia de Trujillo.





RESPOL-ALIMENTADO

POLICIA NACIONAL DEL PERU

MINISTERIO DEL INTERIOR

PERU

ACONDICIONAMIENTO DE SSIH Y ALMACEN

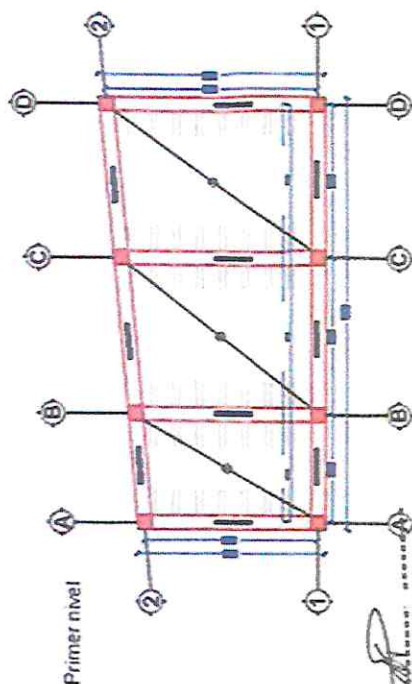
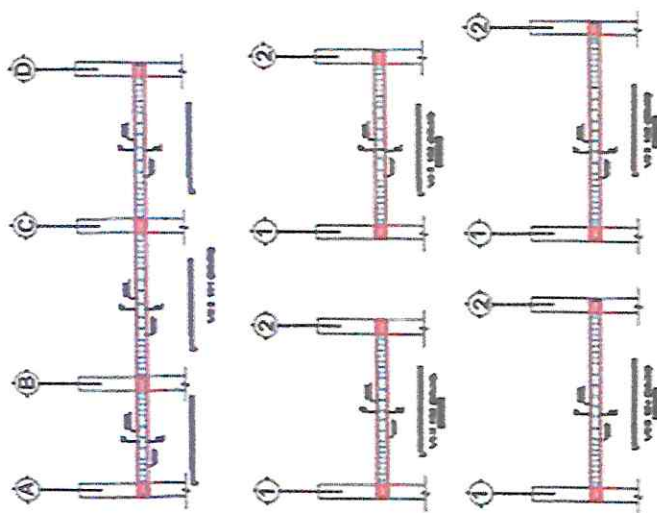

SA - 31520976  
MARCO A. NIVOLISPE PORTILLA  
S1 PNP

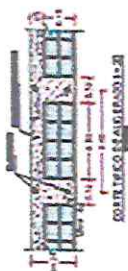
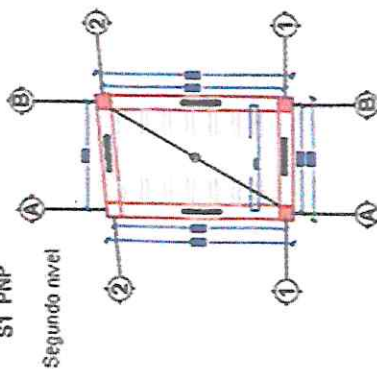

COMPLEJO EJECUTORIO	E-02
POLICIA NACIONAL DEL PERU	

UNIDAD EJECUTORA 005 III DIRTEPOL - TRUJILLO  
Jt. Ducha de Almacen N° 327 - Distrito y Provincia de Trujillo.



RESPOL-LA LIBERTAD

POLICIA NACIONAL DEL PERU

MINISTERIO DEL INTERIOR

PERU



ACONDICIONAMIENTO DE SSHH Y ALMACEN

DESAGUE

Primer nivel

Segundo nivel

SA - 31520975  
MARCO A. NIQUISPE PORTILLA  
S1 PNP

AGUA

Primer nivel

Segundo nivel

CPAP ACOTIADO-A	IS-01
POLICIA NACIONAL DEL PERU	
UNIDAD EJECUTORA 005 III DIRTEPOL - TRUJILLO	
Jr. Diego de Almagro N° 327 - Distrito y Provincia de Trujillo.	

UNIDAD EJECUTORA 005 III DIRTEPOL - TRUJILLO  
Jr. Diego de Almagro N° 327 - Distrito y Provincia de Trujillo.





RESPOL-LAUBERTAD

POLICÍA NACIONAL DEL PERÚ

MINISTERIO DEL INTERIOR

PERÚ

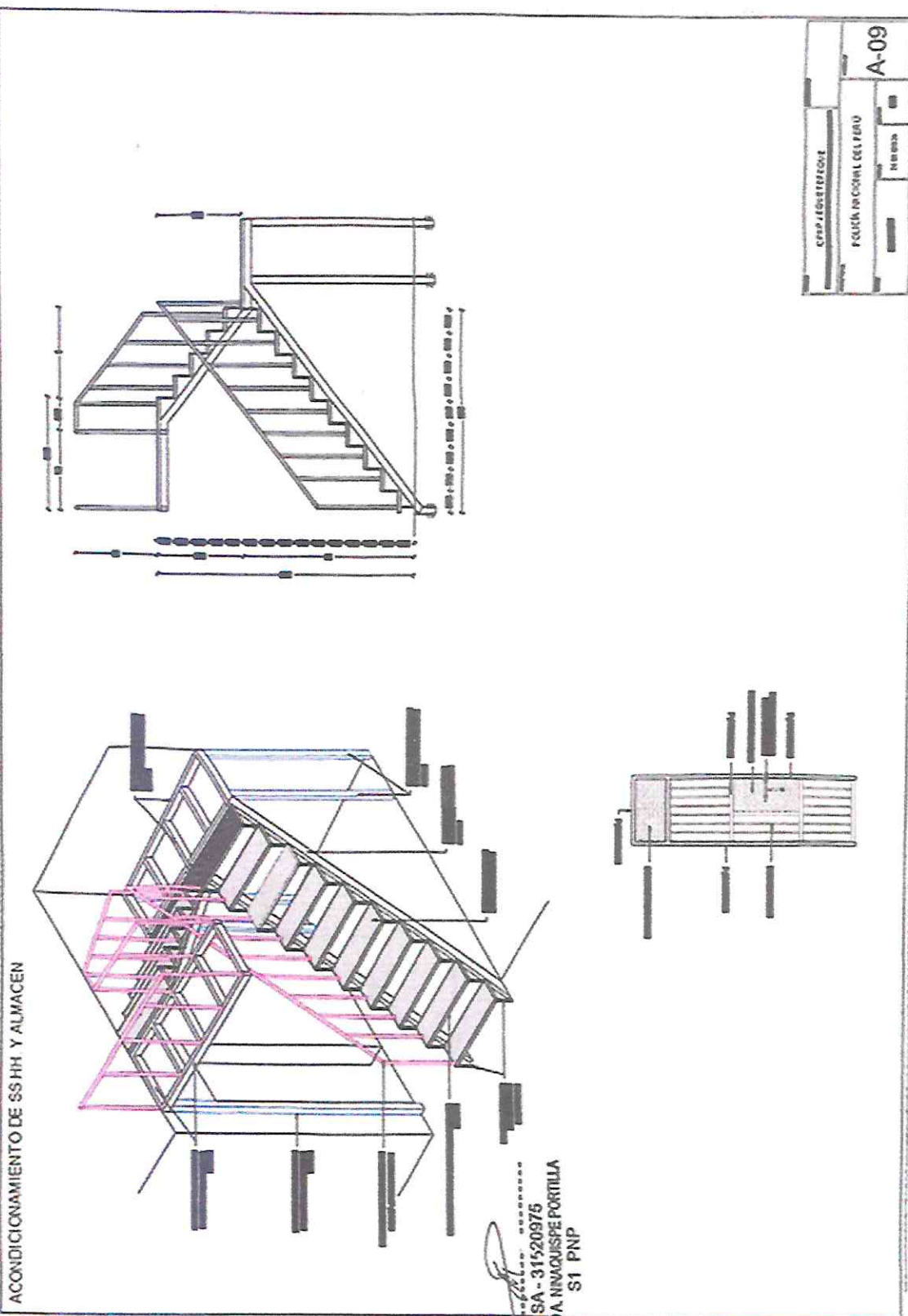

UNIDAD EJECUTORA 005 III DIRTEPOL - TRUJILLO  
Jr. Diego de Almagro N° 327 - Distrito y Provincia de Trujillo.

*[Handwritten signature]*

*[Handwritten signature]*

ITEM III. SERVICIO DE MANTENIMIENTO PREVENTIVO Y CORRECTIVO DE INFRAESTRUCTURA DE LA CPNP SARÍN – DIVPOL HUAMACHUCO DE LA REGIÓN POLICIAL LA LIBERTAD.



**POLICÍA NACIONAL DEL PERÚ**

**REGIÓN POLICIAL LA LIBERTAD**



**TÉRMINOS DE REFERENCIA**

**“SERVICIO DE MANTENIMIENTO PREVENTIVO Y CORRECTIVO DE LA INFRAESTRUCTURA DE LA COMISARIA RURAL PNP SARÍN, DISTRITO SARÍN, PROVINCIA SÁNCHEZ CARRIÓN– DEPARTAMENTO LA LIBERTAD”**



SA - 31520975  
MARCO ANTONIO PORTILLA  
S1 PNP

**UNIDAD EJECUTORA 005 - III DIRTEPOL - TRUJILLO.  
FEBRERO- 2024.**





### TÉRMINOS DE REFERENCIA

#### 1. DENOMINACIÓN DE LA CONTRATACIÓN.

"SERVICIO DE MANTENIMIENTO PREVENTIVO Y CORRECTIVO DE LA INFRAESTRUCTURA DE LA COMISARIA RURAL PNP SARÍN, DISTRITO DE SARÍN, PROVINCIA SÁNCHEZ CARRÓN, DEPARTAMENTO LA LIBERTAD".

#### 2. FINALIDAD PÚBLICA.

La finalidad de la contratación del presente servicio es dotar de ambientes que aseguren las condiciones de trabajo dignas al personal policial que garanticen, además de seguridad en las instalaciones, un estado de vida saludable física, mental y socialmente, de manera continua. Para garantizar que el servicio que brinden, lo realicen en un ambiente seguro y saludable, y además que las condiciones de trabajo permitan al personal policial cumplir con la finalidad fundamental de la Policía Nacional del Perú, teniendo en cuenta que las comisarias son visitadas a diario por los ciudadanos que también hacen uso de los ambientes.

#### 3. ANTECEDENTES.

Mediante OFICIO N° 18-2024-III-MACREPOL-LL/ DIVPOL-HCO./COMRUR-SARIN, recepcionado el 20FEB2024, adjuntando el INFORME N° 09-2024 III-MACREPOL-LL/ DIVPOL-HCO./COMRUR-SARIN, el comisario de la CRPNP Sarín formaliza su requerimiento sustentando y solicitando a la UNIADM UE005-III DIRTEPOL TRUJILLO, el servicio de Mantenimiento Preventivo y correctivo de la infraestructura de dicho local policial por presentar innumerables daños en su arquitectura, eléctricas y sanitarias.

Mediante G.D N° 999-IIIIMACREPOPL-LL-A/UNIADM-SEC, y G.D N° 0869 REGPOL-LL/UNIADM/UE005/AREABAST/URD de fecha 20ENE24; el área de abastecimiento de la UNIADM UE005-III DIRTEPOL TRUJILLO, en atención a lo solicitado, dispone que la sección de mantenimiento de infraestructura proceda a realizar la elaboración de los Términos de Referencia (TDR) del "SERVICIO DE MANTENIMIENTO PREVENTIVO Y CORRECTIVO DE LA INFRAESTRUCTURA DE LA COMISARIA RURAL PNP SARÍN, DISTRITO DE SARÍN, PROVINCIA SÁNCHEZ CARRÓN, DEPARTAMENTO LA LIBERTAD".

#### 4. OBJETIVOS DE LA CONTRATACIÓN

El objetivo del servicio es la contratación de un proveedor para la ejecución del "SERVICIO DE MANTENIMIENTO PREVENTIVO Y CORRECTIVO DE LA INFRAESTRUCTURA DE LA COMISARIA RURAL PNP SARÍN, DISTRITO DE SARÍN, PROVINCIA SÁNCHEZ CARRÓN, DEPARTAMENTO LA LIBERTAD".

#### 5. ALCANCES Y DESCRIPCIÓN DEL SERVICIO

##### 5.1 ACTIVIDADES POR REALIZAR.

El proveedor del servicio, materia del presente término de referencia, deberá realizar las siguientes actividades:

- Culminar con todas las actividades establecidos en los presentes términos de referencia y todas las partidas establecidas en el proyecto en integral respetando los planos, metrados y especificaciones técnicas establecidos

SA-31520976  
MARCO A. NAVASQUE PORTILLA  
S1 PNP





- en el servicio.
- Realizar si fuera el caso otras actividades necesarias que no hayan sido previstas en los TDR o que de manera física no hayan estado visibles en la comisaría y que por ende no se hayan considerado ciertas actividades, siendo necesario y de manera opcional, que el proveedor haya realizado una visita técnica en el lugar de prestación del servicio.
  - Realizar la limpieza final del área de trabajo y eliminación de desechos al inicio y al finalizar con el servicio, dejando los ambientes limpios y calles sin daños.
  - Elaborar un informe detallado de las actividades de mantenimiento ejecutadas.

NOTA: El proveedor interesado en la prestación del servicio solicitado debe revisar al detalle los términos de Referencia (TDR) del servicio a fin de poder presentar una propuesta económica coherente y con pleno conocimiento de las metas del servicio.

## 5.2 REQUERIMIENTOS DEL PROVEEDOR Y SU PERSONAL

### 5.2.1 PERFIL MÍNIMO DEL PROVEEDOR

- a. El proveedor del servicio será una Persona Natural o Jurídica, debiendo estar en el Registro Nacional de Proveedores como Proveedor de Servicios.
- b. El postor deberá contar con Inscripción en el Registro Nacional de Proveedores, contar con RUC activo y habido y NO estar en relación de proveedores sancionados en el sector público o privados.
- c. No tener ningún impedimento para realizar Contrataciones con el Estado (Declaración Jurada).
- d. El postor debe acreditar un monto facturado acumulado el cual equivalente a **TRES (3) VECES EL VALOR ESTIMADO DE LA CONTRATACIÓN**, por la contratación de servicios iguales o similares al objeto de la convocatoria, durante los ocho (8) años anteriores a la fecha de la presentación de ofertas que se computarán desde la fecha de la conformidad o emisión del comprobante de pago, según corresponda.
- e. En el caso de postores que declaren en el Anexo N°1, tener la condición de micro y pequeña empresa, se acreditará una experiencia del 25% DEL VALOR ESTIMADO, por la venta de servicios iguales o similares al objeto de la convocatoria, durante los ocho (8) años anteriores a la fecha de la presentación de ofertas que se computarán desde la fecha de la conformidad o emisión del comprobante de pago, según corresponda. En el caso de consorcios, todos los integrantes deben contar con la condición de micro y pequeña empresa.
- f. Se consideran servicios similares a los siguientes: mantenimiento, y/o acondicionamiento de ambientes ó trabajos de infraestructura en general.
- g. Tratándose de persona jurídica, copia del certificado de vigencia de poder del representante legal designado para tal efecto, expedido por

SA-31520976  
MARCO ANTONIO PORTILLA  
S1 PNP





registros públicos.

- h. En caso de persona natural, copia del documento nacional de identidad o documento análogo o del certificado de vigencia de poder otorgado por persona natural, según corresponda expedido por registros públicos.

#### ACREDITACIÓN:

- a. La experiencia del postor en la especialidad se acreditará con copia simple de (i) contratos u órdenes de servicios, y su respectiva conformidad o constancia de prestación; o (ii) comprobantes de pago cuya cancelación se acredite documental y fehacientemente, con Boucher de depósito, nota de abono, reporte de estado de cuenta, cualquier otro documento emitido por Entidad del sistema financiero que acredite el abono o mediante cancelación en el mismo comprobante de pago<sup>1</sup>, correspondientes a un máximo de veinte (20) contrataciones.
- b. En caso los postores presenten varios comprobantes de pago para acreditar una sola contratación, se debe acreditar que corresponden a dicha contratación; de lo contrario se asumirá que los comprobantes acreditan contrataciones independientes, en cuyo caso solo se considerará para la evaluación las veinte (20) primeras contrataciones indicadas en el Anexo correspondiente referido a la Experiencia del postor en la especialidad.
- c. En el caso de servicios de ejecución periódica o continua, solo se considera como experiencia la parte del contrato que haya sido ejecutada durante los ocho (08) años anteriores a la fecha de presentación de ofertas, debiendo adjuntarse copia de las conformidades correspondientes a tal parte o los respectivos comprobantes de pago cancelados.
- d. **ACREDITAR SU EXPERIENCIA:** Mediante documento de identificación, certificado de vigencia de poder expedida por los registros públicos y DNI; según sea el caso o PROMESA FORMAL DE CONSORCIO; y demás deberá contar con el REGISTRO NACIONAL DE PROVEEDORES DEL OSCE.

*<sup>1</sup>Cabe precisar que de acuerdo con la Resolución N° 0065-2018-TCE-S1 del Tribunal de Contrataciones del Estado, "... el solo sello de cancelado en el comprobante, cuando ha sido colocado por el propio postor, no puede ser considerado como una acreditación que produzca fehaciencia en relación a que se encuentra cancelado. Admitir ello equivaldría a considerar como válida la sola declaración del postor afirmando que el comprobante de pago ha sido cancelado" (...) "Situación diferente se suscita ante el sello colocado por el cliente del postor [se a utilizado el término "cancelado" o "pagado"] supuesto en el cual si se contaría con la declaración de un tercero que brinde certeza, ante la cual debiera reconocerse la validez de la experiencia".*

SA - 31520976  
MARCO A. NIVASQUE PORTILLA  
S1 PNP

#### 5.2.2 PERFIL MÍNIMO DEL PERSONAL

La relación del personal propuesto para el servicio deberá ser presentado mediante declaración jurada con los documentos para la firma del contrato, indicado como mínimo lo siguiente: i) nombres y



apellidos completos, ii) tipo y número de documento de identidad, iii) número y vigencia del SCTR.

#### 5.2.2.1 COORDINADOR DEL SERVICIO

- El postor deberá presentar en su oferta, mediante declaración jurada al responsable general del servicio, quien será el coordinador de las actividades a realizar, con quien la Unidad Ejecutora y el área usuaria efectuarán los enlaces necesarios para el mejor desarrollo del servicio, de quien indicará sus datos (nombre y apellidos, número de DNI, teléfono y correo electrónico).
- Se deberá adjuntar copia simple del DNI legible de la persona designada como responsable.

#### 5.2.2.2 PERSONAL CLAVE

##### A. Residente para la ejecución del servicio

- Título profesional como Ingeniero Civil o Arquitecto.
- Colegiatura
- Certificado de habilidad.

**Acreditación:** Serán verificados por el órgano encargado de las contrataciones o comité de selección, según corresponda, en el Registro Nacional de Grados Académicos y Títulos Profesionales en el portal web de la Superintendencia Nacional de Educación Superior Universitaria SUNEDU a través del siguiente link: <https://enlinea.sunedu.gob.pe/> o en el Registro Nacional de Certificados, Grados y Títulos a cargo del Ministerio de Educación a través del siguiente link <https://titulosinstitutos.minedu.gob.pe/> según corresponda.

En caso TÍTULO PROFESIONAL REQUERIDO no se encuentre inscrito en el referido registro, el postor debe presentar la copia legalizada del diploma respectivo a fin de acreditar la formación académica requerida.

##### B. Maestro constructor.

- Título Técnico en Construcción Civil.

**Acreditación:** Será verificado por el órgano encargado de las contrataciones o comité de selección, según corresponda, en el Registro Nacional de Grados Académicos y Títulos Profesionales en el portal web de la Superintendencia Nacional de Educación Superior Universitaria SUNEDU a través del siguiente link.

SA-31520975  
MARCO A. HINAGUISPE PORTILLA  
S1 PNP





<https://enlinea.sunedu.gob.pe/> o en el Registro Nacional de Certificados, Grados y Títulos cargo del Ministerio de Educación a través del siguiente link: <https://titulosinstitutos.minedu.gob.pe/>, según corresponda.

En caso TÍTULO PROFESIONAL REQUERIDO no se encuentre inscrito en el referido registro, el postor debe presentar la copia legalizada del diploma respectivo a fin de acreditar la formación académica requerida.

#### C. Personal de oficio.

El servicio requiere de personal que crea necesario para la ejecución del presente servicio, según se requiera para la ejecución de las actividades del servicio planteados en el expediente, acreditado con carta de compromiso.

ITEM	CARGO	CANTIDAD
1	Operario	2
2	Peón	4

#### 5.2.2.3 CAPACITACIÓN DEL PERSONAL CLAVE

Residente para la ejecución del servicio

- Mínimo de 200 HORAS LECTIVAS Y/O ACADÉMICAS, haber realizado Diplomado y/o curso de especialización en: Residencia y supervisión en obras,
- Mínimo de 100 HORAS LECTIVAS Y/O ACADÉMICAS, haber realizado Diplomado y/o curso de especialización en: Dirección de Proyectos con el Estándar del PMBOK v.6

**Acreditación:** Se acreditará con copia simple de DIPLOMADOS, CONSTANCIAS, CERTIFICADOS U OTROS DOCUMENTOS según correspondan.

#### 5.2.2.4 EXPERIENCIA DEL PERSONAL CLAVE

Residente para la ejecución del servicio

- Experiencia laboral mínima de 03 (TRES) años como Residente, en Obras públicas o privadas y/o Servicios de: MEJORAMIENTO Y/O CONSTRUCCIÓN Y/O REHABILITACIÓN Y/O AMPLIACIÓN EN AMBIENTES DE INFRAESTRUCTURA EN EDIFICACIONES Y/O OBRAS DE INFRAESTRUCTURA EN GENERAL, del personal clave requerido como RESIDENTE DEL SERVICIO.

**Acreditación:** Se acreditará con cualquiera de los siguientes documentos: (i) copia simple de contratos y su



respectiva conformidad o (ii) constancias o (iii) certificados o (iv) cualquier otra documentación que, de manera fehaciente demuestre la experiencia del personal propuesto.

**Maestro constructor.**

- Experiencia laboral mínima de 01 (UNO) años como Maestro de obra, en Obras civiles y/o Servicios en general, del personal clave requerido como MAESTRO CONSTRUCTOR.

**Acreditación:** Se acreditará con certificados de trabajo o cualquier otra documentación que, de manera fehaciente demuestre la experiencia del personal propuesto.

**5.2.3 EQUIPAMIENTO ESTRATÉGICO**

El Servicio Requiere de equipamiento mínimo para la ejecución y cumplimiento del presente servicio de mantenimiento, para lo que se debe cumplir con los requerimientos mínimos siguientes:

	DESCRIPCIÓN	CANTIDAD
	Camión de 2 ejes, capacidad de carga útil mínima 10 TN.	01
	Camioneta pick up 4x4	01
	Andamio metálico reforzado (cuerpo)	03
	Escalera telescópica (32 Pasos)	01
	Maquina de soldar de (220 v)	01

**Importante**

- Los documentos que acreditan la experiencia deben incluir los nombres y apellidos del personal clave, el cargo desempeñado, el plazo de la prestación indicando el día, mes y año de inicio y culminación, el nombre de la Entidad u organización que emite el documento, la fecha de emisión y nombres y apellidos de quien suscribe el documento.
- La experiencia requerida será contabilizada a partir de prácticas preprofesionales antes de su egreso.
- El responsable del servicio no podrá estar empleado en otros servicios y/o trabajos a la vez, por lo que su permanencia será perenne.
- El profesional que realizara el servicio no debe contar con registro de antecedentes penales, judiciales o policiales.
- Copia de documentos que sustenten la propiedad, la posesión, el compromiso de compra venta o alquiler u otro documento que acredite la disponibilidad del equipamiento estratégico requerido.

SA - 31520976  
MARCO ANTONIO PORTILLA  
S1 PNP

**5.3 MEDIDAS DE CONTROL**

Las acciones de supervisión técnica de los servicios estarán a cargo del personal PNP especializado y/o profesional contratado y/o encargado del Área de Infraestructura de la UE 005-III DIRTEPOL-TRUJILLO y de FORMA GENERAL por el responsable y/o encargado del Área Usuaria, durante la ejecución del





servicio con la finalidad de verificar su cumplimiento, quienes comunicaran al término de las distancia las observaciones del indicado servicio, directamente a la Oficina de Administración de la Unidad Ejecutora 005 – III DIRTEPOL TRUJILLO, para el inicio de los trámites legales que lo ameriten.

#### 5.4 PENALIDADES:

En caso de retraso injustificado en la ejecución de las prestaciones objeto del contrato, la entidad le aplica automáticamente una penalidad por mora por cada día de retraso. La penalidad se aplica automáticamente y se calcula de acuerdo con la siguiente formula:

#### FORMULA DE CÁLCULO PARA LA APLICACIÓN DE LA PENALIDAD

$$\text{Penalidad Diaria} = \frac{0.10 \cdot \text{Monto Contratado}}{F \cdot \text{Plazo en Dias}}$$

Donde F tiene los siguientes valores: a) Para plazos menores o iguales a sesenta (60) días, para bienes, servicios en general, consultorías y ejecución de obras: F = 0.40, b) Para plazos mayores a sesenta (60) días: b.1) Para bienes, servicios en general y consultorías: F = 0.25 y b.2) Para obras: F = 0.15.

#### 5.5 OTRAS PENALIDADES:

Otras penalidades serán aplicadas por cada incumplimiento de las exigencias establecidas en los términos de referencia, entendiéndose por incumplimiento lo siguiente:

N°	MOTIVOS	SUPUESTO	MONTO DE PENALIDAD	DOCUMENTO SUSTENTO
1	No informar al responsable del área usuaria y/o supervisor del OEC (Órgano Encargado de la Contratación); de cualquier accidente de trabajo ocurrido durante el desarrollo de los servicios del mantenimiento preventivo y correctivo en las instalaciones del local PNP.	Por cada ocurrencia	0.2 % de 1 UIT	Acta formulada por el supervisor de la entidad y /o responsable del área usuaria y el coordinador del servicio
2	Cuando se detecte que el contratista utilice o haya utilizado, material diferente a lo establecido en las características técnicas.	Por cada ocurrencia	0.2 % de 1 UIT	Acta formulada por el supervisor de la entidad y /o responsable del área usuaria y el coordinador del servicio
3	Por no comunicar su término del servicio de mantenimiento preventivo y correctivo del local policial, después de concluido el plazo de ejecución.	Por cada ocurrencia	0.2 % de 1 UIT	Acta formulada por el supervisor de la entidad y /o responsable del área usuaria y el coordinador del servicio
4	En el caso de que el contratista no ejecute el levantamiento de observaciones técnicas realizadas por el supervisor	Por día de retraso	0.3 % de 1 UIT	Acta formulada por el supervisor de la entidad y /o responsable del

SA - 31520876  
MARCO A. NIVASPE PORTILLA  
S1 PNP



	designado del área de abastecimiento dentro del plazo estipulado.			área usuaria y el coordinador del servicio
5	Cuando el contratista no cumpla con dotar a su personal con los elementos de seguridad y de los uniformes respectivos.	Por cada ocurrencia	0.5 % de 1 UIT	Acta formulada por el supervisor de la entidad y /o responsable del área usuaria y el coordinador del servicio
6	La inasistencia injustificada del profesional responsable del servicio de mantenimiento (personal clave) según cronograma de ejecución. Se contabiliza 1% por cada día en que se presente el incumplimiento y será acumulativo	Por cada ocurrencia	0.1 % de 1 UIT	Se verificará en el lugar de ejecución del servicio levantando el acta correspondiente.
7	No contar con SCTR del personal programado. Será contabilizado 1% por cada día de incumplimiento.	Por cada día	0.1 % de UIT	Se evaluará la documentación requerida al proveedor para la suscripción del contrato dentro de los cuales debe de constar la póliza del SCTR., levantando el acta correspondiente.

Estas penalidades se deducen de los pagos a cuenta de las valorizaciones del pago final o en la liquidación final, según corresponda o si fuera necesario se cobra del monto resultante de la ejecución de la garantía de fiel cumplimiento.

#### 5.6 RECURSOS A SER PREVISTOS POR EL PROVEEDOR

- Las herramientas, equipos, materiales, insumos y equipos necesarios a emplear, deben ser proporcionados por el contratista en su totalidad sin costo alguno para la entidad, los cuales deben de estar operativas y ser custodiados por el contratista.
- El contratista deberá prever la protección de mobiliario, puertas, piso, equipos de iluminación y otros bienes de propiedad de la entidad, con plásticos u otros elementos que no causen daño y/o deterioro durante la ejecución del servicio.
- Deberá prever equipos de protección personal (EPP) a todos sus trabajadores.
- Será responsable por la calidad de los trabajos, pudiendo aplicar pruebas antes, durante y después de la ejecución del servicio, en coordinación con la sección de mantenimientos preventivos de infraestructura de la entidad, quien verificará dichas pruebas.
- La mano de obra del servicio será especializada u cuidadosa, dentro de buenas técnicas constructivas, empleando operarios expertos y con la suficiente experiencia en trabajos similares.

SA-31520975  
MARCO ANTONIO PORTILLA  
S1 PNP





#### 5.7 INFORME FINAL DEL SERVICIO

Con el fin de sustentar el servicio prestado, el contratista deberá presentar un informe final, de tal forma que se sustente objetivamente el servicio prestado, el mismo que deberá contener como mínimo:

- Datos generales y descripción del servicio prestado.
- Panel fotográfico (antes, durante y después de la ejecución del servicio)
- Antes, durante y después del servicio, en el cual se evidencie la ejecución de los trabajos de acuerdo a los TDR y de preferencia la instalación de los materiales con las marcas presentadas en su oferta, al solicitar la recepción del servicio ejecutado.
- Además, en las partidas donde que se ejecuten y NO fuese posible su identificación, se deberá anexar las fotos que corroboren la ejecución de las referidas partidas.

#### 5.8 RECURSOS A SER PREVISTOS POR LA ENTIDAD

- La entidad deberá brindar las facilidades para el acceso del contratista a las instalaciones donde se ejecutarán los trabajos; se deberá coordinar con anticipación el ingreso con el personal de seguridad de la Unidad Policial comprometida.
- No se permitirá el ingreso de trabajadores que no estén identificados correctamente uniformados y no cuenten con seguro contra accidentes de trabajo, siendo responsabilidad de ello el área usuaria de su cumplimiento.

#### 5.9 REGLAMENTOS TÉCNICOS Y NORMAS

- Reglamento Nacional de Edificaciones – RNE.
- Norma G.050 – Seguridad durante la construcción.
- Norma técnica I.S. 010 instalaciones sanitarias para edificaciones
- Norma EM.010 Instalaciones eléctricas interiores.
- Norma E.090 Estructuras metálicas.
- Norma A. 100 Recreación y deportes.

#### 5.10 IMPACTO AMBIENTAL.

El contratista para la ejecución del presente servicio se compromete a considerar criterios y prácticas que permitan contribuir a la protección, cuidado y sostenibilidad medioambiental.

Deberá adecuarse con sujeción a los principios de prevención de riesgos ambientales y protección de salud en el marco de la Ley General de Residuos Sólidos N°27314, modificatorias y Normas reglamentarias y Ley General del Ambiente N°28611 y su modificatoria Decreto Legislativo N°1055.

#### 5.11 SEGUROS

- a. El contratista deberá cumplir con lo estipulado en la Ley 29783 "Ley de Seguridad y Salud en el Trabajo" y su Reglamento, para la atención del presente requerimiento.
- b. El tipo de seguro requerido para la ejecución del presente servicio es el "Seguro Complementario contra todo Riesgo de Trabajo" (SCTR).
- c. El seguro deberá estar vigente durante el plazo de ejecución del servicio para todo el personal del contratista que ingresará a laborar.
- d. En ningún caso se permitirá el ingreso del personal que NO cuenta con sus

SA - 31520976  
MARCO A. NINAGUISPE PORTILLA  
S1 PNP





respectivos equipos de protección personal (EPP).

- e. Al día siguiente de la notificación de la Orden de Servicio, el Postor adjudicado debe presentar el detalle de los trabajadores que ejecutaran los trabajos, indicando como mínimo lo siguiente: i) nombre y apellidos completos, ii) tipo y número de documento de identidad, iii) número y vigencia del SCTR.
- f. El contratista se compromete a contar con pólizas de seguros contra todo riesgo y es el único responsable por accidentes, invalidez y muerte del personal que contrate para cumplir las prestaciones objeto del contrato, liberando a la III DIRECCIÓN TERRITORIAL DE POLICÍA TRUJILLO LA LIBERTAD – UNIDAD EJECUTORIA 005 III DIRTEPOL TRUJILLO LA LIBERTAD, de toda responsabilidad al respecto.

#### 5.12 LUGAR Y PLAZO DE PRESTACIÓN DEL SERVICIO

El plazo de ejecución del servicio es contabilizado a partir del día siguiente de suscripción del contrato, entrega de la Orden de servicio y/o a partir del Acta de inicio de las actividades de mantenimiento, de acuerdo al siguiente detalle:

LUGAR Y PLAZO DE PRESTACIÓN DEL SERVICIO		
Calle Serpaquino N° 111, Distrito de Sarín, Provincia de Sánchez Carrión, Departamento La Libertad.	Treinta y cinco (35) días	Días calendarios para la ejecución del servicio
<i>Nota: En caso existan observaciones a la realización del servicio, se otorgará un plazo de subsanación al proveedor de DIEZ (10) DÍAS</i>		

#### 5.13 PLAZO DE GARANTÍA

La garantía del servicio será de UN (01) AÑO contados a partir de la emisión del acta de conformidad.

#### 5.14 SISTEMA DE CONTRATACIÓN

La ejecución del servicio se realizará a SUMA ALZADA.

#### 5.15 RESPONSABILIDAD POR VICIOS OCULTOS

El plazo mínimo de responsabilidad del contratista por la calidad ofrecida y por los vicios ocultos de los servicios ofertados es de UN (01) AÑO contado a partir de la conformidad final otorgada.

SA - 31520976  
MARCO A. MINOQUE PONTILLA  
S1 PNP

#### 5.16 CONFORMIDAD

La conformidad del servicio será otorgada conforme se indica en las directivas vigentes; se verificarán el cumplimiento del servicio de acuerdo a la orden de servicio u contrato suscrito y los Términos de Referencia, levantando y suscribiendo el Acta de Conformidad (además de firmar la conformidad del servicio consignando mediante la orden de servicio respectiva).

Los integrantes para la conformidad están dados por el Comisario, el jefe de la Unidad Policial, el Encargado del local o el logístico (área usuaria) y la participación del personal encargado de la sección de Mantenimiento de infraestructura de la UE 05 III-DIRTEPOL Trujillo.





Asimismo, el contratista debe adjuntar tomas fotográficas del antes, durante y después de la ejecución del servicio, para ser refrendados por el personal profesional contratado y/o personal policial especializado.

**5.17 FORMAS DE PAGO**

La Entidad realizará el pago de la contraprestación pactada a favor del contratista en **PAGO ÚNICO**, que será efectivizado después de ejecutada la prestación y otorgada la conformidad.

**5.18 ADELANTOS**

No corresponde.

**5.19 CONFIDENCIALIDAD**

Reserva absoluta en el manejo de información y documentación a la que tenga acceso y que se encuentre relacionada con la prestación por parte del Contratista.

**5.20 CONSIDERACIONES GENERALES DEL SERVICIO**

- a. El servicio se realizará según lo especificado en el presente documento (Termino De Referencia - TDR) adjuntado en el informe, por el personal especializado contratado o personal PNP especializado.
- b. Cuando se llegue a cubrir el monto máximo de la penalidad, la Entidad podrá resolver el contrato (orden de compra y/o servicio) por incumplimiento.
- c. **El CONTRATISTA** deberá verificar la información técnica referida en los Términos de Referencia, así como evaluar las condiciones en que se encuentran las instalaciones involucradas, debiendo cumplir con la totalidad del servicio y mantener el precio pactado hasta la culminación del mismo.
- d. Cuando se produzcan daños a los bienes o instalaciones de la comisaria en la que se realice el servicio, causado por actos u omisiones generadas por personal del **CONTRATISTA**, estas serán de su responsabilidad, debiendo asumir los costos de reparación de las instalaciones o reposición de estos bienes con iguales o superiores características, caso contrario se descontará del pago respectivo por la prestación del servicio.
- e. En caso el personal propuesto por el contratista, este trabajando en otros servicios, este en el plazo de tres (03) días de suscrito el contrato, deberá de proceder con su respectivo reemplazo, cuyo perfil debe ser igual o mejor al presentado en su oferta, lo cual deberá ser comunicado a la entidad. El incumplimiento podrá ser causal de resolución del contrato, por causas imputables al contratista.
- f. **El CONTRATISTA** del servicio adoptará todas las medidas de seguridad necesarias para evitar accidentes a su personal y/o terceros o daños a la misma infraestructura de la sede, cumpliendo con todas las normas vigentes, normas básicas de prevenciones de accidentes, el reglamento nacional de edificaciones específicamente lo contrario a la norma G-50.
- g. **El CONTRATISTA** del servicio, deberá de tener en cuenta que todo el equipo y las herramientas necesarias para su instalación, deberá estar en

SA - 31520975  
MARCO A. NIÑAMQUE PORTILLA  
S1 PNP





PERÚ

Ministerio del  
Interior

Policía Nacional del  
Perú

REGPOL- LA LIBERTAD  
UE-05 III DIRTEPOL/T.



perfecto estado de conservación, sin deterioro o fallas que pueda poner en peligro la seguridad del personal que ejecutará el servicio.

- h. **El CONTRATISTA** del servicio, deberá proporcionar los EPP (equipos de protección personal) para sus trabajadores que ejecuten el servicio que consiste en la utilización de los implementos básicos de seguridad que comprende: casco y zapatos de seguridad, chaleco o vestimenta con identificación del **CONTRATISTA**, lentes tapones, guantes de seguridad, otros, etc.
- i. **El CONTRATISTA**, durante la ejecución de los trabajos correspondientes al contrato, está en la obligación de emplear los materiales e insumos que cumplan con las características y normas de calidad, los materiales utilizados en la ejecución del servicio deberán de ser nuevos, adquiridos de forma legítima y aptos para el uso correcto a que se destinan. De no cumplirse con ello, este material y/o insumo no será aceptado por el supervisor, quien solicitará el cambio respectivo.
- j. En caso que se observe o detecte el uso de materiales defectuosos o inadecuados, así como un deficiente proceso constructivo, se solicitará por correo electrónico y/o por escrito al **CONTRATISTA** para que en un plazo no mayor de dos(02) días calendarios subsane estas deficiencias, en caso de incumplimiento la entidad poder solicitar la paralización de la actividades que no cuentan con la aprobación del supervisor del servicio, las mismas que no serán reconocidas, aplicándose las penalidades que correspondan.
- k. Todos los trabajos de mantenimiento de los locales Policiales, incluye materiales, mano de obra y los equipos necesarios para que el servicio se entregue de acuerdo a lo sindicado en los Términos de Referencia del mantenimiento de los Locales PNP.
- l. **El CONTRATISTA** deberá presentar con la documentación para la firma del contrato una declaración jurada consignado su correo electrónico y un número telefónico, para comunicaciones en caso de eventuales emergencias y/o urgencias presentadas durante la prestación.
- m. **El CONTRATISTA** entregará HOJA DE PRESUPUESTO DETALLADO por local de ser el caso; para suscripción del contrato se deberá presentar, de carácter obligatorio con la documentación para la firma del contrato.
- n. Con relación a la lista de insumos a utilizar en los Términos de Referencia que se indicaran en forma detallada en el expediente o informe que presentara el personal PNP especializado o personal profesional contratado; el contratista ganador deberá presentar relación de materiales e insumos detallando sus marcas y modelo, que deberá presentarse con los documentos para la firma del contrato.
- o. Al finalizar el servicio, **El CONTRATISTA** hará una limpieza general, recogiendo y eliminando todo material sobrante que pueda haber quedado en toda el área de influencia del servicio.
- p. En caso de considerarse la partida "pintado de muros interiores y/o exteriores, se tomara en cuenta lo dispuesto en la Directiva N° 10-2021-CG-PNP/EMG "Criterios del diseño para infraestructura de las Comisarias de la Policía Nacional del Perú" aprobado con la RCG N° 296-2021CG.PNP/EMG del 16OCT21, donde se precisa los colores de las sub unidades PNP: Verde Nilo (código croma: 4304) para el pintado de fachada, verde tenis (código croma:4802) para zócalos, Contra zócalo y frisos, color blanco humo (código croma: 0501) para muros interiores, y color blanco (super mate blanco decorativo) para cielo raso.

SA-31520976  
MARCO ANTONIO PORTILLA  
ST PNP



## PLANOS

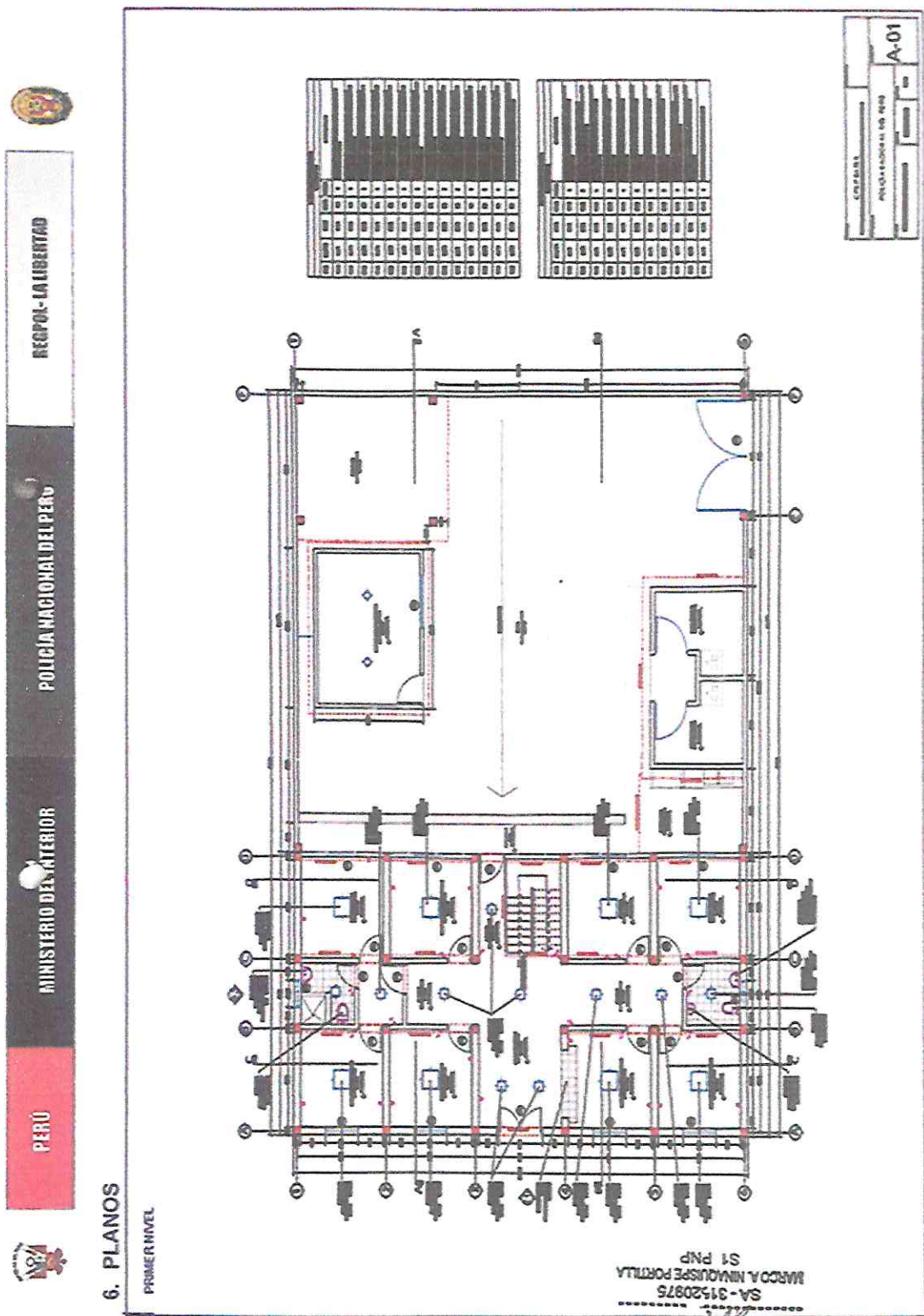



#### 5.21 NORMAS ANTICORRUPCIÓN

- a. El proveedor acepta expresamente que no llevará a cabo acciones que están prohibidas por las leyes locales y otras leyes anticorrupción.
- b. Sin limitar lo anterior el proveedor se obliga a no efectuar algún pago, ni ofrecerá o transferirá algo de valor a u funcionario o empleado gubernamental o cualquier tercero relacionado con el servicio aquí establecido de manera que pudiese violar las leyes locales y otras leyes anticorrupción, sin restricción alguna.
- c. En forma especial, el proveedor declara con carácter de declaración jurada que no se encuentra inmerso en algún proceso de carácter penal vinculado a presuntos ilícitos penales contra el Estado Peruano, constituyendo sus términos de referencia forman parte integrante.

#### 5.22 NORMAS ANTISOBORNO

- a. El proveedor, no debe ofrecer, negociar o efectuar cualquier pago objeto de valor o cualquier dación en general o cualquier beneficio o incentivo ilegal en relación al contrato que puedan constituir un incumplimiento a la ley, tales como robo, fraude, cohecho o tráfico de influencias, directa o indirectamente o a través de socios, integrantes de los órganos de administración, apoderados, representantes legales, funcionarios, asesores o personas vinculadas, en concordancia a lo establecido en el artículo 11 de la "Ley de Contrataciones del Estado", Ley N° 30225 y el artículo 7° de su Reglamento aprobado mediante Decreto Supremo N° 344-2018-EF.
- b. Asimismo, el proveedor se obliga a conducirse en todo momento, durante la ejecución del contrato con honestidad, probidad, veracidad e integridad y de no cometer actos ilegales o de corrupción, directa o indirectamente o a través de sus socios, accionistas, participantes, integrantes de los órganos de administración apoderados, representantes legales, funcionarios, asesores y personas vinculadas en virtud a lo establecido en los artículos antes citados de la Ley de Contrataciones del Estado y su Reglamento.
- c. Asimismo, el proveedor se compromete a comunicar a las autoridades competentes de manera directa y oportuna, cualquier acto o conducta ilícita o corrupta de la que tuviera conocimiento; así también en adoptar medidas técnicas, prácticas, a través de los canales dispuestos por la entidad de la misma manera el proveedor es consciente que de no cumplir con los anteriormente expuesto, se someterá a la resolución del contrato y a las acciones civiles y/o penales que la entidad pueda accionar.

SA - 31520976  
MARCO A. NINQUISPE PORTILLA  
S1 PNP

#### 5.23 CONFIDENCIALIDAD

- a. **EL CONTRATISTA** deberá cumplir con la confidencialidad y reserva absoluta en el manejo de información a la que se tenga acceso y que se encuentre relacionada con la prestación, quedando prohibido revelar dicha información a terceros. En tal sentido, el contratista deberá dar





cumplimiento a todas las políticas y estándares definidos por la entidad en materia de seguridad de la información. Dicha obligación comprende la información que se entrega, así como la que se genera durante la ejecución de las prestaciones y la información producida una vez que se haya concluido las prestaciones.

- b. Dicha información puede consistir en mapas, dibujos, fotografías, mosaicos, planos, informes, recomendaciones, cálculos, documentos y demás documentos e informes complicados o recibidos por el contratista.
- c. El profesional o profesionales que realizarán el servicio no podrán revelar ninguna información y documentación que se genere producto del presente servicio por ser el mismo de **CARÁCTER RESERVADO** y de **PRIORIDAD** de la **III MACREPOL-LA LIBERTAD/UE 005 III DIRTEPOL TRUJILLO**, los cuales están relacionados al servicio, actividad y operaciones de la entidad.
- d. Toda la información a la que el profesional tuviera acceso durante o después de la ejecución del presente servicio, tendrá **CARÁCTER CONFIDENCIAL**, quedando expresamente prohibido su divulgación a terceros por parte del profesional, a menos que la **UNIDAD DE ADMINISTRACIÓN DE LA UE 005 III DIRTEPOL TRUJILLO / REGPOL-LIBERTAD** otorgue mediante pronunciamiento escrito la autorización correspondiente. Esta obligación se mantendrá incluso después de la conclusión del servicio.

#### 5.24 NOTIFICACIÓN ELECTRÓNICA

- a. Constituye forma válida de notificación la que efectué la Entidad a través del correo electrónico (domicilio virtual) consignado por el contratista en su cotización y ratificado en la orden de compra o de servicio.
- b. Para dichos efectos **El CONTRATISTA** declara y asume dicho domicilio como su ubicación habitual en la red de internet, autorizando a la Entidad a utilizar esta modalidad de notificación oficial. La suscripción de la cotización por parte de **El CONTRATISTA** implica su "autorización expresa" para el uso de esta modalidad de notificación.
- c. La notificación dirigida a la dirección de correo electrónico señalada por **El CONTRATISTA**, se entiende válidamente efectuada cuando la Entidad reciba respuesta de recepción de la dirección electrónica indicada por el contratista. Dicha notificación surte efecto el día en que conste haber sido recibida.
- d. Si la entidad no recibe respuesta en un plazo máximo de dos (02) días hábiles contados desde el día siguiente de efectuado el acto de notificación por correo electrónico, procede a notificar en forma física al contratista en su domicilio, teniendo en cuenta lo dispuesto en el artículo 21 del Decreto

.....  
SA - 31520976  
MARCO ANTONIO PORTILLO  
S1 PNP



Supremo N° 004-2019-JUS que aprueba el Texto Único Ordenado de la Ley N° 27444, Ley del Procedimiento Administrativo General.

- e. **EI CONTRATISTA** es responsable de mantener oportunamente los medios de recepción de notificación, debiendo comunicar a la Dirección de Administración, la Unidad de Administración o la que haga sus veces en al Unidades Ejecutoras – UE, de la PNP cualquier cambio de domicilio o dirección, con una anticipación no menor a quince (15) días calendarios.

SA - 31520976  
MARCO A. NIÑALUIS RE PORTILLA  
S1 PNP

86





REGIÓN POLICIAL LA LIBERTAD



SERVICIO DE MANTENIMIENTO PREVENTIVO Y CORRECTIVO DE LA INFRAESTRUCTURA DE LA COMISARIA RURAL PNP SARIN, DISTRITO SARIN, PROVINCIA SÁNCHEZ CARRIÓN, DEPARTAMENTO LA LIBERTAD.

III. METRADOS

Presupuesto	001 MANTENIMIENTO PREVENTIVO Y CORRECTIVO DE LA COMISARIA RURAL SARIN, DISTRITO SARIN, PROVINCIA SÁNCHEZ CARRIÓN, DEPARTAMENTO LA LIBERTAD.
Cliente	III DIRECCIÓN TERRITORIAL DE POLICÍA - TRUJILLO
Lugar	LA LIBERTAD - SÁNCHEZ CARRIÓN - SARIN

Item	Descripción	Und.	Metrado
01	ACTIVIDADES PRELIMINARES		
01.01	MOVILIZACIÓN Y DESMOVILIZACIÓN		
01.01.01	MOVILIZACIÓN DE MATERIALES, EQUIPOS Y HERRAMIENTAS.	gb	1.00
01.02	SEGURIDAD EN EL SERVICIO		
01.02.01	EQUIPOS DE PROTECCIÓN PERSONAL	gb	1.00
02	ACTIVIDADES EN FACHADAS		
02.01	VENTANAS		
02.01.01	PROTECTOR ANTI INSECTOS TIPO PANEL, FABRICADO MARCOS DE LISTONES DE MADERA PINO RADIATA 1"x1", Y MALLA MOSQUITERA VERDE, EN VENTANAS 120 m x 1.20. INCL. SUMINISTRO E INSTALACIÓN	und	4.00
02.01.02	PROTECTOR PANEL ANTI INSECTOS FABRICADO CON MARCOS DE MADERA Y MALLA MOSQUITERA VERDE, EN VENTANAS 0.60 m x 0.50 m. INCL. SUMINISTRO E INSTALACIÓN	und	2.00
02.02	GRUTA		
02.02.01	ENCHAPE CON PORCELANATO BRILLANTE, 60x80 cm, COLOR GRIS CLARO, SEGÚN DISEÑO	m2	4.51
02.02.02	ENCHAPE CON PORCELANATO BRILLANTE 60x80cm, COLOR BEIGE, SEGÚN DISEÑO	m2	6.60
02.02.03	DESMONTAJE Y RETIRO DE VENTANA EXISTENTE	p2	24.10
02.02.04	SUMINISTRO E INST. DE VENTANAS CON MARCOS DE TUBOS RECTANGULAR ALUMINIO, VIDRIO 6 mm TRANSPARENTE INCL. ACCESORIOS.	p2	24.20
02.03	ASTA		
02.03.01	ASTA DE BANDERA, TUBO F.N. VARIABLE (4"-2"), H=4.5 m, PINTADO CON ANTICORROSIVO Y ESMALTE C/BLANCO. INCL. POLEA, DRIZA, PINTADO DE BASE. (SUMINISTRO E INSTALACIÓN)	und	1.00
02.04	INSTALACIONES Y APARATOS ELECTRICOS		
02.04.01	FOCO LED TRUE FORCE 50 W, FLUJO LUMINOSO 5000 LM, GARANTÍA 1 AÑO, ALTO 23.7 ANCHO 14.2. EN GRUTA. IMPLICA EL SUMINISTRO E INSTALACIÓN.	und	1.00
02.04.02	LUMINARIA APLIQUE EXTERIOR SOLA E27, 60W, EN PUERTA PRINCIPAL. IMPLICA EL SUMINISTRO E INSTALACIÓN.	und	2.00
02.05	PINTURA		
02.05.01	PINTURA LATEX LAVABLE A 2 MANOS, COLOR VERDE NILO, (EN MUROS EXTERIORES DE FACHADA Y LATERALES)	m2	150.06
02.05.02	PINTURA LATEX LAVABLE A 2 MANOS, VERDE TENIS EN ZÓCALOS Y FRISOS DE COLUMNAS Y VIGAS.	m2	53.08
02.05.03	PINTURA LATEX LAVABLE, A 2 MANOS, COLOR BLANCO, EN CIELORASO DE VOLADIZO	m2	71.66
02.05.04	PINTURA ESMALTE SINTÉTICO COLOR NEGRO, CON BASE ANTICORROSIVO EN PUERTA, PORTÓN, Y REJAS METÁLICAS.	m2	14.32
03	ACTIVIDADES EN 1ER. PRIMER NIVEL		
03.01	PUERTAS Y VENTANAS		
03.01.01	MANTENIMIENTO DE PUERTA, IMPLICA LA RENOVACIÓN DE BISAGRAS, CERRADURA TIPO POMO ACERO INOXIDABLE, MASILLADO, LIJADO, PINTADO Y LAQUEADO.	und	11.00
03.01.02	DESMONTAJE Y RETIRO DE VIDRIOS EN MAL ESTADO, EN VENTANAS DE ALMACÉN, OFICINA DE ADMINISTRACIÓN Y DORMITORIO 01 Y 02.	p2	92.14
03.01.03	VIDRIO NATURAL CON LÁMINA POLARIZADO UV OSCURO, EN VENTANAS DE ALMACÉN, OFICINA DE ADMINISTRACIÓN Y DORMITORIO 01 Y 02.	p2	92.14
03.02	GUARDIA DE PREVENCIÓN		

UNIDAD EJECUTORA 005 III DIRTEPOL – TRUJILLO.

Jr. Diego de Almagro N° 327 – Distrito y Provincia de Trujillo.

SA - 31520976  
MARCA A NIVEL DE PORTILLA  
S1 PNP

III DIRECCIÓN TERRITORIAL DE POLICÍA TRUJILLO  
ADJUDICACIÓN SIMPLIFICADA N°03-2024-III DIRTEPOL-T – PRIMERA CONVOCATORIA



REGIÓN POLICIAL LA LIBERTAD



"SERVICIO DE MANTENIMIENTO PREVENTIVO Y CORRECTIVO DE LA INFRAESTRUCTURA DE LA COMISARIA RURAL PNP SARIN, DISTRITO SARIN, PROVINCIA SÁNCHEZ CARRIÓN, DEPARTAMENTO LA LIBERTAD".

04.02	SS-HH SERVICIO HIGIENICOS 01 (SUBOFICIALES.)		
04.02.01	PICADO DE CERÁMICA Y MURO, PARA RETIRO DE LLAVE DE DUCHA, RETIRO LLAVE DE CONTROL CON TUBERÍAS PARA SUBSANAR FILTRACIONES.	m2	5.33
04.02.02	RESANADO DE MURO Y ENCHAPE CON CERÁMICA (PEGAMENTO Y FRAGUA IMPERMEABLES)	m2	5.33
04.02.03	ANULACIÓN DE SALIDAS DE AGUA DE TERMA	und	1.00
04.02.04	LLAVE CONTROL - VÁLVULA ESFÉRICA DE BRONCE PESADO 1/2" PALETA MANCO ROJO, ALTA PRESIÓN, C/ DOBLE UNIÓN UNIVERSAL ROSCADA Y TUBERÍA PVC. SUMINISTRO E INSTALACIÓN.	und	1.00
04.02.05	DESARMADO Y RETIRO DE APARATOS SANITARIOS SS. (INODOROS, LAVATORIOS, CABEZA DE DUCHAS Y TERMA)	und	8.00
04.02.06	INODORO ONE PIECE, SISTEMA, DOBLE PULSADOR, COLOR BLANCO. INCL. TUBERÍA DE ABASTO ACERO INOX. TRENZADO, Y ACCESORIOS, SUMINISTRO E INSTALACIÓN.	und	2.00
04.02.07	LAVATORIO CON PEDESTAL COLOR BLANCO INCL. GRIFERÍA DE BRONCE CROMADO Y TUBO DE ABASTO REFORZADO C/ ACERO INOXIDABLE TRENZADO. INCL. ACCESORIOS, EL SUMINISTRO E INSTALACIÓN.	und	1.00
04.02.08	LLAVE PARA DUCHA, DE BRONCE CROMADO, ALTA PRESIÓN, INCL. TUBERÍA PVC, Codos y ACCESORIOS. IMPLICA EL SUMINISTRO E INSTALACIÓN.	und	3.00
04.02.09	CABEZA DE DUCHA CUADRADA 4"x4", ABS CROMADA, SUMINISTRO E INSTALACIÓN.	und	2.00
04.02.10	RAPÍ DUCHA ELÉCTRICA 5500W. INCL. RESISTENCIA, TABLERO ADOSABLES, INTERRUPTOR TERMOMAGNÉTICO 2X32A, CABLEADO 12 Y ACCESORIOS. SUMINISTRO E INSTALACIÓN.	und	1.00
04.03	SS-HH SERVICIO HIGIENICOS 02		
04.03.01	CORTE PICADO DE CERÁMICA, MURO Y RETIRO DE LLAVE DE DUCHA.	m2	0.12
04.03.02	RESANADO DE MURO Y CERÁMICA	m2	0.12
04.03.03	GRIFERÍA PI URINARIO - LLAVE TEMPORIZADA DE BRONCE CROMADO, ALTA PRESIÓN. SUMINISTRO E INSTALACIÓN.	und	1.00
04.03.04	INODORO ONE PIECE, SIST. DOBLE PULSADOR, COLOR BLANCO. INCL. TUBERÍA DE ABASTO ACERO INOX. TRENZADO, Y ACCESORIOS, SUMINISTRO E INSTALACIÓN.	und	1.00
04.03.05	LAVATORIO CON PEDESTAL COLOR BLANCO INCL. GRIFERÍA DE BRONCE CROMADO Y TUBO DE ABASTO REFORZ. C/ ACERO INOXIDABLE TRENZADO. (REEMPLAZO DEL LAVATORIO SIN PEDESTAL)	und	1.00
04.03.06	GRIFERÍA LAVATORIO, LLAVE DE BRONCE CROMADO, TUBO ABASTO REFORZ. C/ ACERO INOXIDABLE TRENZADO Y DESAGÜE PVC. (EN LAVATORIO CON PEDESTAL)	und	1.00
04.03.07	LLAVE PARA DUCHA, DE BRONCE CROMADO, ALTA PRESIÓN, INCL. TUBERÍA PVC, Codos y ACCESORIOS. IMPLICA EL SUMINISTRO E INSTALACIÓN.	und	1.00
04.03.08	RAPÍ DUCHA ELÉCTRICA 5500W. INCL. RESISTENCIA, TABLERO ADOSABLES, INTERRUPTOR TERMOMAGNÉTICO 2X32A, CABLEADO 12 Y ACCESORIOS. SUMINISTRO E INSTALACIÓN.	und	1.00
04.04	COCINA - COMEDOR		
04.04.01	PICADO Y RETIRO DE CERÁMICA DE MESADAS EN COCINA	m2	7.04
04.04.02	ENCHAPE DE MESADAS CON PORCELANATO BRILLANTE, 60x60 cm, COLOR GRIS CLARO, Y BLANCO. SEGÚN DISEÑO EN PLANOS	m2	22.23
04.05	INSTALACIONES ELÉCTRICAS		
04.05.01	DESARMADO DE APARATOS E INSTALACIONES ELÉCTRICAS (TOMACORRIENTES, INTERRUPTORES, LUMINARIAS Y LLAVES TÉRMICAS)	gls	1.00
04.05.02	TOMACORRIENTE DOBLE UNIVERSAL CON TOMA A TIERRA, BUENA CALIDAD. SUMINISTRO E INSTALACIÓN	und	17.00
04.05.03	INTERRUPTOR SIMPLE DE BUENA CALIDAD. SUMINISTRO E INSTALACIÓN	und	10.00
04.05.04	INTERRUPTOR DOBLE DE BUENA CALIDAD. SUMINISTRO E INSTALACIÓN	und	1.00
04.05.05	FOCO LED TRUE FORCE 50W, FLUJO LUMINOSO 5000 LM, GARANTÍA 1 AÑO, ALTO 23.7 ANCHO 14.2 EN GRUTA. IMPLICA EL SUMINISTRO E INSTALACIÓN.	und	5.00
04.05.06	LUMINARIA PANEL LED 60x60, EMPOTRABLE 48W, FLUJO LUMINOSO 4800 LM, C/ VIDA ÚTIL SUPERIOR A 30000 HORAS. SUMINISTRO E INSTALACIÓN	und	5.00
04.05.07	LUMINARIA PANEL LED 30x30 cm, EMPOTRABLE DE 24W, FLUJO LUMINOSO 1800 LM, C/ VIDA ÚTIL 15000 HORAS O SUPERIOR. INCL. INSTALACIÓN	und	8.00
04.06	PINTURA		
04.06.01	PINTURA LATEX LAVABLE A 2 MANOS, COLOR BLANCO HUMO, EN MUROS Y COLUMNAS INTERIORES	m2	132.40
04.06.02	PINTURA LATEX LAVABLE, A 2 MANOS, COLOR BLANCO. EN CIELORASO Y VIGAS	m2	149.79

UNIDAD EJECUTORA 005 III DIRTEPOL – TRUJILLO.

Jr. Diego de Almagro N° 327 – Distrito y Provincia de Trujillo

SA - 31520975  
MARCO A. NIQUISPE PORTILLA  
S1 PNP



III DIRECCIÓN TERRITORIAL DE POLICÍA TRUJILLO  
ADJUDICACIÓN SIMPLIFICADA N°03-2024-III DIRTEPOL-T – PRIMERA CONVOCATORIA



REGIÓN POLICIAL LA LIBERTAD

"SERVICIO DE MANTENIMIENTO PREVENTIVO Y CORRECTIVO DE LA INFRAESTRUCTURA DE LA COMISARIA RURAL PNP SARÍN, DISTRITO SARÍN, PROVINCIA SÁNCHEZ CARRIÓN, DEPARTAMENTO LA LIBERTAD".



03.02.01	CORTE PICADO Y RETIRO DE CERÁMICA, EN MESADA DE GUARDIA	m2	2.22
03.02.02	ENCHAPE CON PORCELANATO BRILLANTE, 60X60 cm, COLOR GRIS CLARO	m2	2.22
03.03	SERVICIOS HIGIÉNICOS 01 Y 02		
03.03.01	CORTE PICADO DE CERÁMICA, MURO Y RETIRO DE LLAVE DE DUCHA	m2	0.12
03.03.02	RESANADO DE MURO Y CERÁMICA	m2	0.12
03.03.03	DESMONTAJE Y RETIRO DE APARATOS SANITARIOS SS HH (INODOROS, URINARIO, LAVATORIOS Y CABEZA DE DUCHA)	und	5.00
03.03.04	INODORO ONE PIECE, SIST. DOBLE PULSADOR, COLOR BLANCO, INCL. TUBERÍA DE ABASTO ACERO INOX, TRENZADO, Y ACCESORIOS, SUMINISTRO E INSTALACIÓN	und	2.00
03.03.05	LAVATORIO CON PEDESTAL COLOR BLANCO INCL. GRIFERÍA DE BRONCE CROMADO Y TUBO DE ABASTO CON ACERO INOX, TRENZADO, INCL. ACCESORIOS, EL SUMINISTRO E INSTALACIÓN	und	2.00
03.03.06	LLAVE PARA DUCHA, DE BRONCE CROMADO, ALTA PRESIÓN, INCL. TUBERÍA PVC, CODOY Y ACCESORIOS, IMPLICA EL SUMINISTRO E INSTALACIÓN	und	1.00
03.03.07	RAPÍ DUCHA ELECTRICA 5500W INCL. RESISTENCIA, TABLERO ADOSABLES, INTERRUPTOR TERMOMAGNETICO 220V, CABLEADO 12 Y ACCESORIOS, EL SUMINISTRO E INSTALACIÓN	und	1.00
03.03.08	GRIFERÍA PYURINARIO - LLAVE TEMPORIZADA DE BRONCE CROMADO, ALTA PRESIÓN, SUMINISTRO E INSTALACIÓN	und	1.00
03.04	PATIO INTERIOR		
03.04.01	CISTERNA, MANTENIMIENTO, LIMPIEZA, RENOVACIÓN DE VÁLVULA FLOTADOR Y ELECTRO NIVEL, CABLEADO Y RENOVACIÓN DE CERÁMICA	gb	1.00
03.05	INSTALACIONES ELÉCTRICAS		
03.05.01	DESMONTAJE DE APARATOS E INSTALACIONES ELÉCTRICAS (TOMACORRIENTES, INTERRUPTORES, LUMINARIA)	gb	1.00
03.05.02	TOMACORRIENTE DOBLE UNIVERSAL CON TOMA A TIERRA, BUENA CALIDAD, SUMINISTRO E INSTALACIÓN	und	19.00
03.05.03	INTERRUPTOR SIMPLE DE BUENA CALIDAD, SUMINISTRO E INSTALACIÓN	und	13.00
03.05.04	INTERRUPTOR DOBLE DE BUENA CALIDAD, SUMINISTRO E INSTALACIÓN	und	3.00
03.05.05	LUMINARIA PANEL LED 60X60, EMPOTRABLE 48W, FLUJO LUMINOSO 4800 LM, C/ VIDA ÚTIL SUPERIOR A 30000 HORAS, SUMINISTRO E INSTALACIÓN	und	8.00
03.05.06	LUMINARIA PANEL LED 30X30 cm, EMPOTRABLE DE 24W, FLUJO LUMINOSO 1800 LM, C/ VIDA ÚTIL 15000 HORAS O SUPERIOR, INCL. INSTALACIÓN	und	10.00
03.05.07	LAMPARA Y LUZ DE EMERGENCIA RECARGABLE 30 LEDS 3W RE11, SUMINISTRO E INSTALACIÓN	und	1.00
03.06	PINTURA		
03.06.01	PINTURA LATEX LAVABLE A 2 MANOS, COLOR BLANCO HUMO, EN MUROS Y COLUMNAS INTERIORES, (TODOS LOS AMBIENTES E INTERIOR DE MODULO DRYWALL)	m2	300.59
03.06.02	PINTURA LATEX LAVABLE, A 2 MANOS, COLOR BLANCO EN CIELORASO Y VIGAS	m2	159.82
03.06.03	PINTURA LATEX LAVABLE A 2 MANOS, COLOR VERDE NILO (PATIO INTERIOR FACHADA)	m2	106.87
03.06.04	PINTURA LATEX LAVABLE A 2 MANOS, VERDE TENIS EN ZÓCALOS Y FRISOS DE COLUMNAS Y VIGAS (PATIO INTERIOR, FACHADAS, PERÍMETRO Y MODULO DRYWALL)	m2	35.15
04	ACTIVIDADES EN 2DO. SEGUNDO NIVEL		
04.01	PUERTAS Y VENTANAS		
04.01.01	MANTENIMIENTO DE PUERTA DE MADERA, IMPLICA LA RENOVACIÓN DE CERRADURA TIPO POMO ACERO INOXIDABLE, MASILLADO, LIJADO, PINTADO Y LAQUEADO	und	0.00
04.01.02	MANTENIMIENTO DE PUERTA METÁLICA, IMPLICA PINTADO C/NEGRO Y CERROJO CON CANDADO CLÁSICO 60 mm, INSTALADO	und	1.00
04.01.03	MANTENIMIENTO DE BARANDAS METÁLICAS EN ESCALERA, IMPLICA LIJADO Y PINTADO CON ANTICORROSIVO Y ESMALTE C/NEGRO	und	1.00
04.01.04	DESMONTAJE Y RETIRO DE VIDRIOS EN MAL ESTADO, EN VENTANAS DE SERVICIOS HIGIÉNICOS, DORMITORIOS 02 Y 03	p2	56.70
04.01.05	VIDRIO NATURAL CON LÁMINA POLARIZADO UV OSCURO, EN VENTANAS DE SERVICIOS HIGIÉNICOS, DORMITORIOS 02 Y 03, SUMINISTRO E INSTALACIÓN	p2	56.70
04.01.06	RESANE DE VANO DE PUERTA DE DORMITORIO 02 (DERRAME)	m2	0.60

UNIDAD EJECUTORA 005 III DIRTEPOL – TRUJILLO.

Jr. Diego de Almagro N° 327 – Distrito y Provincia de Trujillo

SA - 31520975  
MARCOA NIQUISPE PORTILLA  
S1 PNP



REGIÓN POLICIAL LA LIBERTAD



"SERVICIO DE MANTENIMIENTO PREVENTIVO Y CORRECTIVO DE LA INFRAESTRUCTURA DE LA COMISARIA RURAL PNP SARÍN, DISTRITO SARÍN, PROVINCIA SÁNCHEZ CARRIÓN, DEPARTAMENTO LA LIBERTAD".

04.06.03	MANTENIMIENTO DE ESCALERA CON PINTURA ESMALTE COLOR NEGRO EN ESCALERA INCL. LIJADO Y BASE ANTICORROSIVA	m2	4.00
05	ACTIVIDADES EN AZOTEA		
05.01	ALMACENAMIENTO DE AGUA		
05.01.01	MANTENIMIENTO Y RENOVACIÓN DE ACCESORIOS TANQUE ELEVADO EXISTENTE. FILTRO DE SEDIMENTOS, VÁLVULA CON FLOTADOR DE LLENADO, ELECTRO NIVEL INCL. MATERIALES, INSUMOS Y LIMPIEZA DEL TANQUE	glt	1.00
05.01.02	PINTURA LATEX LAVABLE A 2 MANOS, VERDE TENIS EN ZÓCALOS Y FRISOS DE COLUMNAS Y VIGAS	m2	5.00
05.01.03	PINTURA ESMALTE SINTÉTICO COLOR NEGRO, CON BASE ANTICORROSIVO EN PORTÓN Y REJAS	m2	3.00
05.02	COBERTURA TECHO DOS AGUAS, CARCELETAS Y MUROS PERIMÉTRICOS		
05.02.01	DESMONTAJE DE COBERTURA, TECHO DE TEJA ANDINA	m2	253.00
05.02.02	CORREAS METÁLICAS TUBO RECTANGULAR GALVANIZADA DE 25 x 50 x 2mm, PINTADO CON EPOXICO COLOR BLANCO, FIJADAS EN LOSA CON BARRAS ACERO CORRUGADO 3/8"	m	250.40
05.02.03	SUMINISTRO E INSTALACIÓN COBERTURA ALUZINC TR4, 0.30 mm, COLOR ROJO INCL. SELLADOR DE JUNTAS	m2	253.55
06	OTROS		
06.01	DESGRUPE Y ELIMINACIÓN DE MALEZA Y DESMONTAJE EXISTENTE EN EL PERÍMETRO DE LA COMISARIA E INTERIOR DEL PATIO	m2	156.00
6.02	LIMPIEZA Y ELIMINACIÓN DE RESIDUOS ANTES DURANTE Y DESPUÉS DE LA EJECUCIÓN DEL SERVICIO	glt	1.00

SA-21520876  
MAYORDA HINDUISPE PORTILLA  
S1 PNP

UNIDAD EJECUTORA 005 III DIRTEPOL - TRUJILLO.

Jr. Diego de Almagro N° 327 - Distrito y Provincia de Trujillo.

*[Handwritten signature]*

*[Handwritten signature]*





REGIÓN-LIBERTAD

POLICÍA NACIONAL DEL PERÚ

MINISTERIO DE INTERIOR

PERÚ



SEGUNDO NIVEL

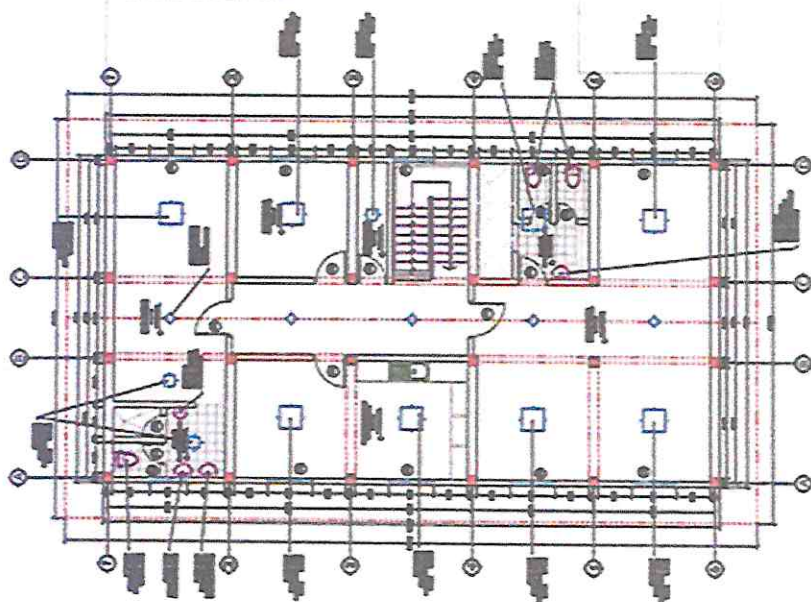

1	2	3	4	5	6	7	8	9	10	11	12	13	14	15	16	17	18	19	20	21	22	23	24	25	26	27	28	29	30	31	32	33	34	35	36	37	38	39	40	41	42	43	44	45	46	47	48	49	50	51	52	53	54	55	56	57	58	59	60	61	62	63	64	65	66	67	68	69	70	71	72	73	74	75	76	77	78	79	80	81	82	83	84	85	86	87	88	89	90	91	92	93	94	95	96	97	98	99	100
---	---	---	---	---	---	---	---	---	----	----	----	----	----	----	----	----	----	----	----	----	----	----	----	----	----	----	----	----	----	----	----	----	----	----	----	----	----	----	----	----	----	----	----	----	----	----	----	----	----	----	----	----	----	----	----	----	----	----	----	----	----	----	----	----	----	----	----	----	----	----	----	----	----	----	----	----	----	----	----	----	----	----	----	----	----	----	----	----	----	----	----	----	----	----	----	----	----	----	-----

1	2	3	4	5	6	7	8	9	10	11	12	13	14	15	16	17	18	19	20	21	22	23	24	25	26	27	28	29	30	31	32	33	34	35	36	37	38	39	40	41	42	43	44	45	46	47	48	49	50	51	52	53	54	55	56	57	58	59	60	61	62	63	64	65	66	67	68	69	70	71	72	73	74	75	76	77	78	79	80	81	82	83	84	85	86	87	88	89	90	91	92	93	94	95	96	97	98	99	100
---	---	---	---	---	---	---	---	---	----	----	----	----	----	----	----	----	----	----	----	----	----	----	----	----	----	----	----	----	----	----	----	----	----	----	----	----	----	----	----	----	----	----	----	----	----	----	----	----	----	----	----	----	----	----	----	----	----	----	----	----	----	----	----	----	----	----	----	----	----	----	----	----	----	----	----	----	----	----	----	----	----	----	----	----	----	----	----	----	----	----	----	----	----	----	----	----	----	----	-----

1	2	3	4	5	6	7	8	9	10	11	12	13	14	15	16	17	18	19	20	21	22	23	24	25	26	27	28	29	30	31	32	33	34	35	36	37	38	39	40	41	42	43	44	45	46	47	48	49	50	51	52	53	54	55	56	57	58	59	60	61	62	63	64	65	66	67	68	69	70	71	72	73	74	75	76	77	78	79	80	81	82	83	84	85	86	87	88	89	90	91	92	93	94	95	96	97	98	99	100
---	---	---	---	---	---	---	---	---	----	----	----	----	----	----	----	----	----	----	----	----	----	----	----	----	----	----	----	----	----	----	----	----	----	----	----	----	----	----	----	----	----	----	----	----	----	----	----	----	----	----	----	----	----	----	----	----	----	----	----	----	----	----	----	----	----	----	----	----	----	----	----	----	----	----	----	----	----	----	----	----	----	----	----	----	----	----	----	----	----	----	----	----	----	----	----	----	----	----	-----

A-02

SA - 31520875  
MARCO A. NINAGUISPE PORTILLA  
SI PNP

UNIDAD EJECUTORA 005 III DIRTEPOL - TRUJILLO  
Jr. Diego de Almagro N° 327 - Distrito y Provincia de Trujillo



COATES

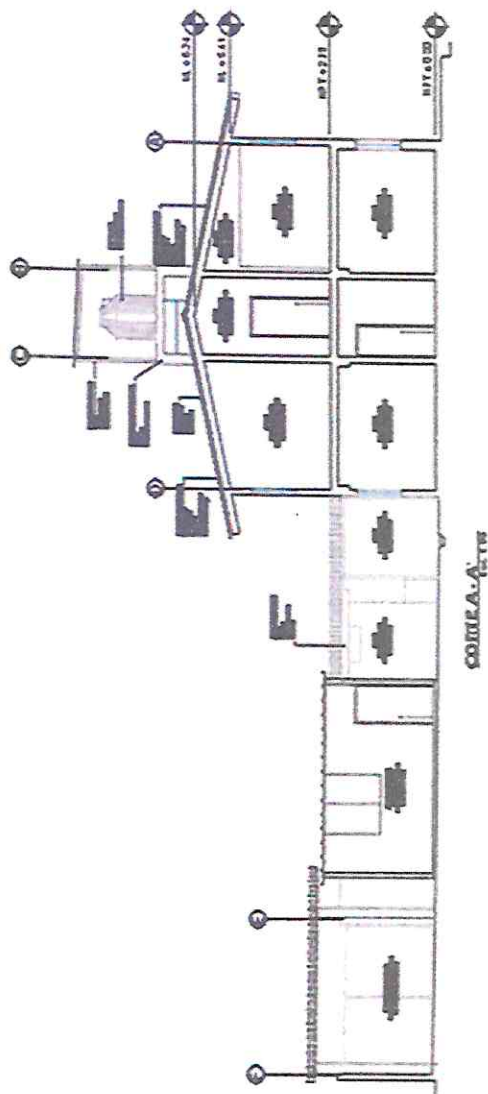

COMPLAINT

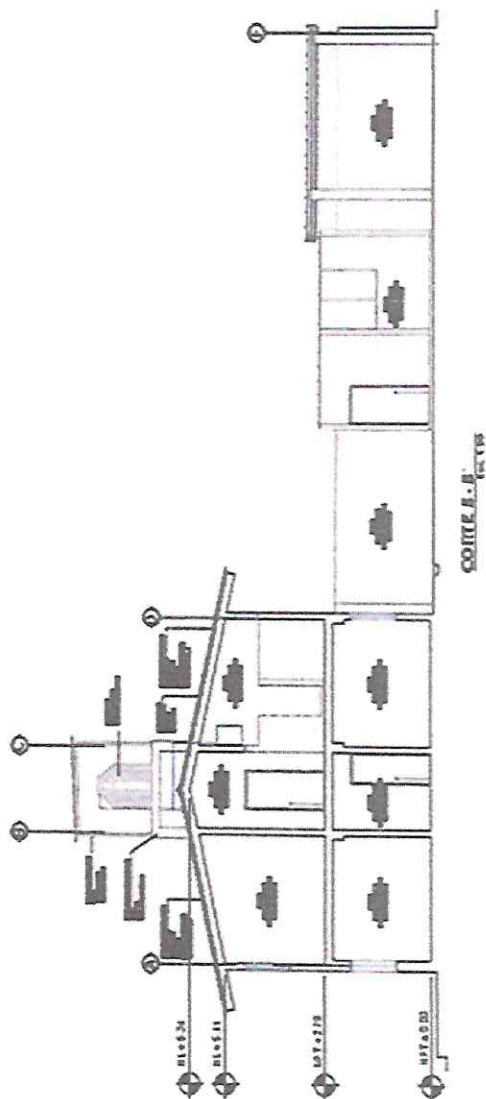

COLLEGE B.  
(1913)

[illegible]

UNIDAD EJECUTORA 005 III DIRTEPOL - TRUJILLO  
Jr. Diego de Abrego N° 327 - Distrito y Provincia de Trujillo.





REGPOL- LA LIBERTAD

POLICIA NACIONAL DEL PERU

MINISTERIO DE INTERIOR

PERU



CORTES

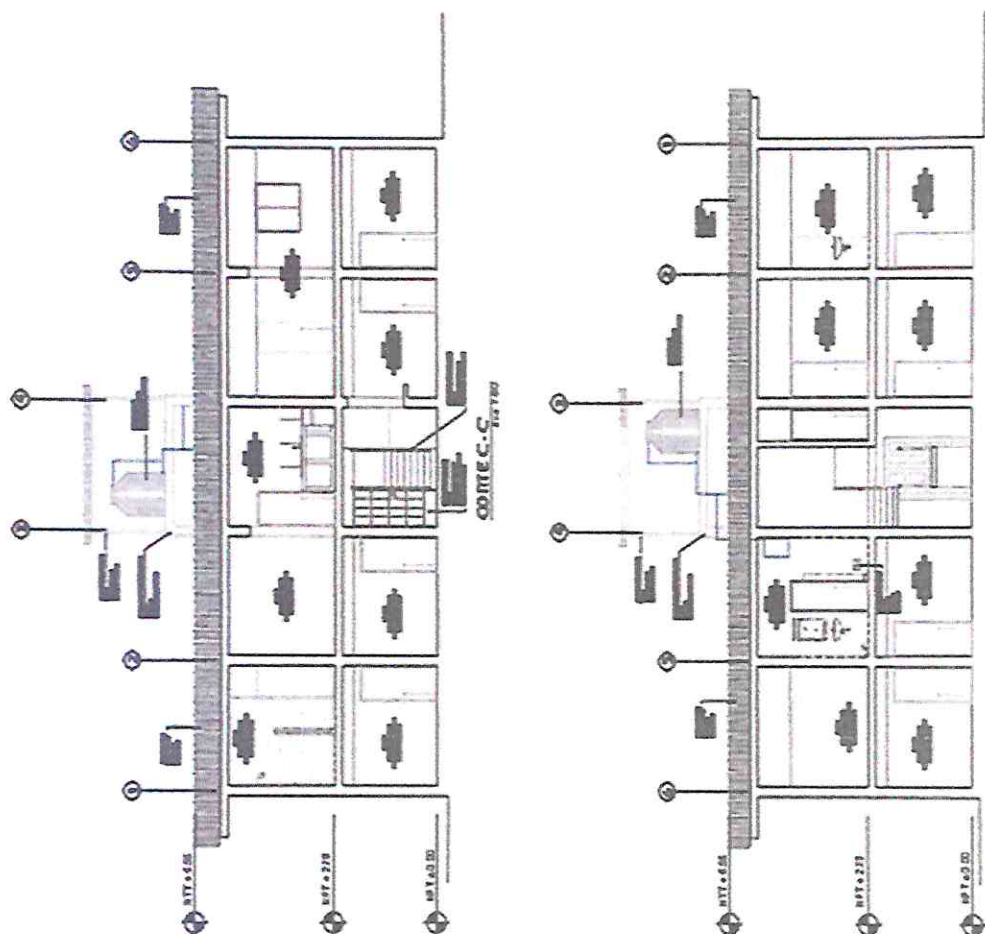

SA-31520975  
MARCO A. NINACUSPE PORTILLA  
S1 PNP

CONSTRUCCIÓN	
REVISIÓN	
PROYECTO	
FECHA	
HOJA	A-04

UNIDAD EJECUTORA 005 III DIRTEPOL - TRUJILLO  
Jr. Diego de Almagro N° 327 - Distrito y Provincia de Trujillo

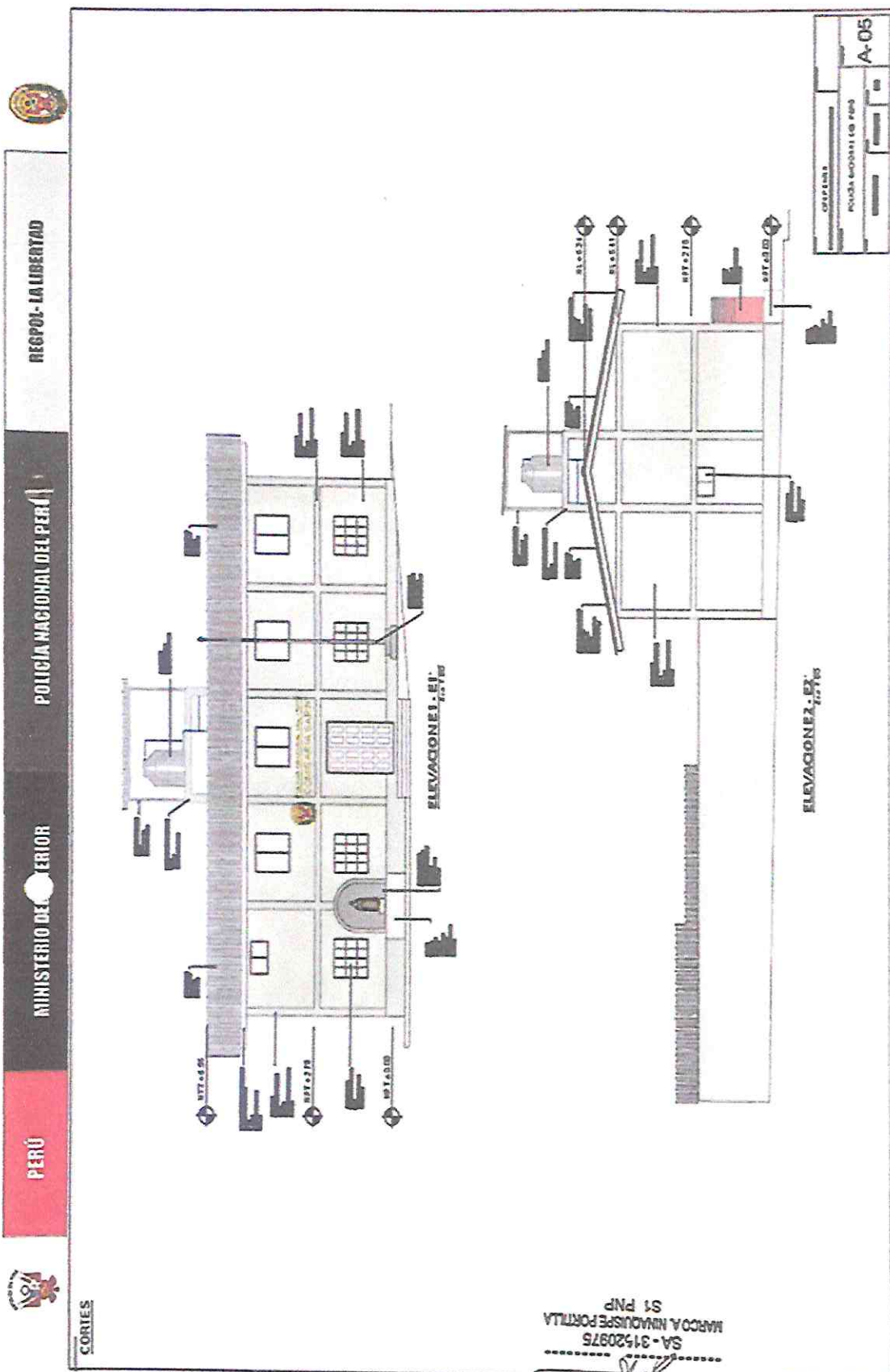

UNIDAD EJECUTORA 005 III DIRTEPOL - TRUJILLO  
Jr. Diego de Almagro N° 327 - Distrito y Provincia de Trujillo



### Importante

Para determinar que los postores cuentan con las capacidades necesarias para ejecutar el contrato, el órgano encargado de las contrataciones o el comité de selección, según corresponda, incorpora los requisitos de calificación previstos por el área usuaria en el requerimiento, no pudiendo incluirse requisitos adicionales, ni distintos a los siguientes:

### 3.2. REQUISITOS DE CALIFICACIÓN

<b>B</b>	<b>CAPACIDAD TÉCNICA Y PROFESIONAL</b>																		
<b>B.1</b>	<b>EQUIPAMIENTO ESTRATÉGICO</b>																		
	<p><u>Requisitos:</u></p> <p>El Servicio Requiere de equipamiento mínimo para la ejecución y cumplimiento del presente servicio de mantenimiento, para lo que se debe cumplir con los requerimientos mínimos siguientes:</p> <table border="1"><thead><tr><th>N°</th><th>DESCRIPCIÓN</th><th>CANTIDAD</th></tr></thead><tbody><tr><td>1</td><td>Camión de 2 ejes, capacidad de carga útil mínima 10 TN.</td><td>01</td></tr><tr><td>2</td><td>Camioneta pick up 4x4</td><td>01</td></tr><tr><td>3</td><td>Andamio metálico reforzado (cuerpo)</td><td>03</td></tr><tr><td>4</td><td>Escalera telescópica (32 Pasos)</td><td>01</td></tr><tr><td>5</td><td>Máquina de soldar de (220 v)</td><td>01</td></tr></tbody></table> <p><u>Acreditación:</u></p> <p>Copia de documentos que sustenten la propiedad, la posesión, el compromiso de compra venta o alquiler u otro documento que acredite la disponibilidad del equipamiento estratégico requerido.</p> <p><b>Importante</b></p> <p><i>En el caso que el postor sea un consorcio los documentos de acreditación de este requisito pueden estar a nombre del consorcio o de uno de sus integrantes.</i></p>	N°	DESCRIPCIÓN	CANTIDAD	1	Camión de 2 ejes, capacidad de carga útil mínima 10 TN.	01	2	Camioneta pick up 4x4	01	3	Andamio metálico reforzado (cuerpo)	03	4	Escalera telescópica (32 Pasos)	01	5	Máquina de soldar de (220 v)	01
N°	DESCRIPCIÓN	CANTIDAD																	
1	Camión de 2 ejes, capacidad de carga útil mínima 10 TN.	01																	
2	Camioneta pick up 4x4	01																	
3	Andamio metálico reforzado (cuerpo)	03																	
4	Escalera telescópica (32 Pasos)	01																	
5	Máquina de soldar de (220 v)	01																	
<b>B.3</b>	<b>CALIFICACIONES DEL PERSONAL CLAVE</b>																		
<b>B.3.1</b>	<b>FORMACIÓN ACADÉMICA</b>																		
	<p><u>Requisitos:</u></p> <ul style="list-style-type: none"><li>• Título profesional de INGENIERÍA CIVIL O ARQUITECTURA, colegiado y habilitado.</li><li>• Título Técnico en Construcción Civil</li></ul> <p><u>Acreditación:</u></p> <p>El Título Profesional será verificado por el órgano encargado de las contrataciones o comité de selección, según corresponda, en el Registro Nacional de Grados Académicos y Títulos Profesionales en el portal web de la Superintendencia Nacional de Educación Superior Universitaria - SUNEDU a través del siguiente link: <a href="https://enlinea.sunedu.gob.pe/">https://enlinea.sunedu.gob.pe/</a> o en el Registro Nacional de Certificados, Grados y Títulos a cargo del Ministerio de Educación a través del siguiente link: <a href="https://titulosinstitutos.minedu.gob.pe/">https://titulosinstitutos.minedu.gob.pe/</a>, según corresponda.</p> <p><b>Importante para la Entidad</b></p> <p><i>El postor debe señalar los nombres y apellidos, DNI y profesión del personal clave, así como el nombre de la universidad o institución educativa que expidió el grado o título profesional requerido.</i></p> <p><i>Incluir o eliminar, según corresponda. Sólo deberá incluirse esta nota cuando la formación académica sea el único requisito referido a las calificaciones del personal clave que se haya previsto. Ello a fin que la Entidad pueda verificar los grados o títulos requeridos en los portales web respectivos.</i></p> <p>En caso [QUE EL GRADO O TÍTULO PROFESIONAL REQUERIDO] no se encuentre inscrito en el referido registro, el postor debe presentar la copia del diploma respectivo a fin de acreditar la formación académica requerida.</p>																		



<b>B.3.2</b>	<b>CAPACITACIÓN</b>
	<p><u>Requisitos:</u></p> <p><b>TÍTULO PROFESIONAL DE INGENIERÍA CIVIL O ARQUITECTURA, COLEGIADO Y HABILITADO</b></p> <ul style="list-style-type: none"><li>• Mínimo 200 HORAS LECTIVAS Y/O ACADEMICAS, haber realizado Diplomado y/o curso de especialización en Residencia y Supervisión en Obras.</li><li>• Mínimo 100 HORAS LECTIVAS Y/O ACADEMICAS, haber realizado Diplomado y/o curso de especialización en Dirección de Proyectos con el Estándar del PMBOK v.6.</li></ul> <p><u>Acreditación:</u></p> <p>Se acreditará con copia simple de DIPLOMADOS, CONSTANCIAS, CERTIFICADOS U OTROS DOCUMENTOS según corresponda.</p> <p><u>Importante</u></p> <p><i>Se podrá acreditar la capacitación mediante certificados de estudios de postgrado, considerando que cada crédito del curso que acredita la capacitación equivale a dieciséis horas lectivas, según la normativa de la materia.</i></p>
<b>B.4</b>	<b>EXPERIENCIA DEL PERSONAL CLAVE</b>
	<p><u>Requisitos:</u></p> <p><b>TÍTULO PROFESIONAL DE INGENIERÍA CIVIL O ARQUITECTURA, COLEGIADO Y HABILITADO</b></p> <ul style="list-style-type: none"><li>• Experiencia laboral mínima de 03 (TRES) años como Residente, en Obras públicas o privadas y/o Servicios de: MEJORAMIENTO Y/O CONSTRUCCIÓN Y/O REHABILITACIÓN Y/O AMPLIACIÓN EN AMBIENTES DE INFRAESTRUCTURA EN EDIFICACIONES Y/O OBRAS DE INFRAESTRUCTURA EN GENERAL, del personal clave requerido como RESIDENTE DEL SERVICIO.</li></ul> <p><b>TÍTULO TÉCNICO EN CONSTRUCCIÓN CIVIL</b></p> <ul style="list-style-type: none"><li>• Experiencia laboral mínima de 01 (UNO) año como Maestro de obra, en Obras civiles y/o Servicios en general, del personal clave requerido como MAESTRO CONSTRUCTOR.</li></ul> <p><u>De presentarse experiencia ejecutada paralelamente (traslape), para el cómputo del tiempo de dicha experiencia sólo se considerará una vez el periodo traslapado.</u></p> <p><u>Acreditación:</u></p> <p>La experiencia del personal clave se acreditará con cualquiera de los siguientes documentos: (i) copia simple de contratos y su respectiva conformidad o (ii) constancias o (iii) certificados o (iv) cualquier otra documentación que, de manera fehaciente demuestre la experiencia del personal propuesto.</p> <p><u>Importante</u></p> <ul style="list-style-type: none"><li>• <i>Los documentos que acreditan la experiencia deben incluir los nombres y apellidos del personal clave, el cargo desempeñado, el plazo de la prestación indicando el día, mes y año de inicio y culminación, el nombre de la Entidad u organización que emite el documento, la fecha de emisión y nombres y apellidos de quien suscribe el documento</i></li><li>• <i>En caso los documentos para acreditar la experiencia establezcan el plazo de la experiencia adquirida por el personal clave en meses sin especificar los días se debe considerar el mes completo.</i></li><li>• <i>Se considerará aquella experiencia que no tenga una antigüedad mayor a veinticinco (25) años anteriores a la fecha de la presentación de ofertas.</i></li><li>• <i>Al calificar la experiencia del personal, se debe valorar de manera integral los documentos presentados por el postor para acreditar dicha experiencia. En tal sentido, aun cuando en los documentos presentados la denominación del cargo o puesto no coincida literalmente con aquella prevista en las bases, se deberá validar la experiencia si las actividades que realizó el</i></li></ul>



*personal corresponden con la función propia del cargo o puesto requerido en las bases.*

**C EXPERIENCIA DEL POSTOR EN LA ESPECIALIDAD**

Requisitos:

El postor debe acreditar un monto facturado acumulado equivalente a:

Ítem	Descripción
I	SERVICIO DE MANTENIMIENTO PREVENTIVO Y CORRECTIVO DE INFRAESTRUCTURA DE LA CPNP CARTAVIO – DIVPOL PACASMAYO DE LA REGIÓN POLICIAL LA LIBERTAD. <ul style="list-style-type: none"><li>• Por el monto de S/. 505,573.25 (Quinientos cinco mil quinientos setenta y tres con 25/100).</li></ul>
II	SERVICIO DE MANTENIMIENTO PREVENTIVO Y CORRECTIVO DE INFRAESTRUCTURA DE LA CPNP JEQUETEPEQUE – DIVPOL PACASMAYO DE LA REGIÓN POLICIAL LA LIBERTAD. <ul style="list-style-type: none"><li>• Por el monto de S/. 431,318.57 (Cuatrocientos treinta y uno mil trescientos dieciocho con 57/100).</li></ul>
III	SERVICIO DE MANTENIMIENTO PREVENTIVO Y CORRECTIVO DE INFRAESTRUCTURA DE LA CPNP SARÍN – DIVPOL HUAMACHUCO DE LA REGIÓN POLICIAL LA LIBERTAD. <ul style="list-style-type: none"><li>• Por el monto de S/. 298,384.10 (Doscientos noventa y ocho mil trescientos ochenta y cuatro).</li></ul>

Por la contratación de servicios iguales o similares al objeto de la convocatoria, durante los ocho (8) años anteriores a la fecha de la presentación de ofertas que se computarán desde la fecha de la conformidad o emisión del comprobante de pago, según corresponda.

En el caso de postores que declaren en el Anexo N° 1 tener la condición de micro y pequeña empresa, se acredita una experiencia de:

ITEM	Descripción
I	SERVICIO DE MANTENIMIENTO PREVENTIVO Y CORRECTIVO DE INFRAESTRUCTURA DE LA CPNP CARTAVIO – DIVPOL PACASMAYO DE LA REGIÓN POLICIAL LA LIBERTAD. <ul style="list-style-type: none"><li>• Por el monto de S/. 46,344.21 (Cuarenta seis mil trescientos cuarenta y cuatro con 00/100).</li></ul>
II	SERVICIO DE MANTENIMIENTO PREVENTIVO Y CORRECTIVO DE INFRAESTRUCTURA DE LA CPNP JEQUETEPEQUE – DIVPOL PACASMAYO DE LA REGIÓN POLICIAL LA LIBERTAD. <ul style="list-style-type: none"><li>• Por el monto de S/. 39,936.90 (Treinta y nueve mil novecientos treinta y seis 90/100)</li></ul>
III	SERVICIO DE MANTENIMIENTO PREVENTIVO Y CORRECTIVO DE INFRAESTRUCTURA DE LA CPNP SARÍN – DIVPOL HUAMACHUCO DE LA REGIÓN POLICIAL LA LIBERTAD. <ul style="list-style-type: none"><li>• Por el monto de S/. 23,664.94 (Veinte tres mil seiscientos sesenta y cuatro con 94/100)</li></ul>

Por la venta de servicios iguales o similares al objeto de la convocatoria, durante los ocho (8) años anteriores a la fecha de la presentación de ofertas que se computarán desde la fecha de la conformidad



o emisión del comprobante de pago, según corresponda. En el caso de consorcios, todos los integrantes deben contar con la condición de micro y pequeña empresa.

Se consideran servicios similares a los siguientes: **SERVICIOS DE MANTENIMIENTO Y/O ACONDICIONAMIENTO DE AMBIENTES O TRABAJOS DE INFRAESTRUCTURAS EN GENERAL.**

Acreditación:

La experiencia del postor en la especialidad se acreditará con copia simple de (i) contratos u órdenes de servicios, y su respectiva conformidad o constancia de prestación; o (ii) comprobantes de pago cuya cancelación se acredite documental y fehacientemente, con Boucher de depósito, nota de abono, reporte de estado de cuenta, cualquier otro documento emitido por Entidad del sistema financiero que acredite el abono o mediante cancelación en el mismo comprobante de pago<sup>14</sup>, correspondientes a un máximo de veinte (20) contrataciones.

En caso los postores presenten varios comprobantes de pago para acreditar una sola contratación, se debe acreditar que corresponden a dicha contratación; de lo contrario, se asumirá que los comprobantes acreditan contrataciones independientes, en cuyo caso solo se considerará, para la evaluación, las veinte (20) primeras contrataciones indicadas en el Anexo N° 8 referido a la Experiencia del Postor en la Especialidad

En el caso de servicios de ejecución periódica o continuada, solo se considera como experiencia la parte del contrato que haya sido ejecutada durante los ocho (8) años anteriores a la fecha de presentación de ofertas, debiendo adjuntarse copia de las conformidades correspondientes a tal parte o los respectivos comprobantes de pago cancelados.

En los casos que se acredite experiencia adquirida en consorcio, debe presentarse la promesa de consorcio o el contrato de consorcio del cual se desprenda fehacientemente el porcentaje de las obligaciones que se asumió en el contrato presentado; de lo contrario, no se computará la experiencia proveniente de dicho contrato.

Asimismo, cuando se presenten contratos derivados de procesos de selección convocados antes del 20.09.2012, la calificación se ceñirá al método descrito en la Directiva "Participación de Proveedores en Consorcio en las Contrataciones del Estado", debiendo presumirse que el porcentaje de las obligaciones equivale al porcentaje de participación de la promesa de consorcio o del contrato de consorcio. En caso que en dichos documentos no se consigne el porcentaje de participación se presumirá que las obligaciones se ejecutaron en partes iguales.

Si el titular de la experiencia no es el postor, consignar si dicha experiencia corresponde a la matriz en caso que el postor sea sucursal, o fue transmitida por reorganización societaria, debiendo acompañar la documentación sustentatoria correspondiente.

Si el postor acredita experiencia de otra persona jurídica como consecuencia de una reorganización societaria, debe presentar adicionalmente el Anexo N° 9.

Cuando en los contratos, órdenes de servicios o comprobantes de pago el monto facturado se encuentre expresado en moneda extranjera, debe indicarse el tipo de cambio venta publicado por la Superintendencia de Banca, Seguros y AFP correspondiente a la fecha de suscripción del contrato, de emisión de la orden de servicios o de cancelación del comprobante de pago, según corresponda.

Sin perjuicio de lo anterior, los postores deben llenar y presentar el Anexo N° 8 referido a la Experiencia del Postor en la Especialidad

<sup>14</sup> Cabe precisar que, de acuerdo con la Resolución N° 0065-2018-TCE-S1 del Tribunal de Contrataciones del Estado:

*"... el solo sello de cancelado en el comprobante, cuando ha sido colocado por el propio postor, no puede ser considerado como una acreditación que produzca fehaciencia en relación a que se encuentra cancelado. Admitir ello equivaldría a considerar como válida la sola declaración del postor afirmando que el comprobante de pago ha sido cancelado"*

*(...)*

*"Situación diferente se suscita ante el sello colocado por el cliente del postor [sea utilizando el término "cancelado" o "pagado"] supuesto en el cual sí se contaría con la declaración de un tercero que brinde certeza, ante la cual debiera reconocerse la validez de la experiencia".*



**Importante**

- Al calificar la experiencia del postor, se debe valorar de manera integral los documentos presentados por el postor para acreditar dicha experiencia. En tal sentido, aun cuando en los documentos presentados la denominación del objeto contractual no coincida literalmente con el previsto en las bases, se deberá validar la experiencia si las actividades que ejecutó el postor corresponden a la experiencia requerida.
- En el caso de consorcios, solo se considera la experiencia de aquellos integrantes que se hayan comprometido, según la promesa de consorcio, a ejecutar el objeto materia de la convocatoria, conforme a la Directiva "Participación de Proveedores en Consorcio en las Contrataciones del Estado".

**Importante**

- Si como resultado de una consulta u observación corresponde precisarse o ajustarse el requerimiento, se solicita la autorización del área usuaria y se pone de conocimiento de tal hecho a la dependencia que aprobó el expediente de contratación, de conformidad con el numeral 72.3 del artículo 72 del Reglamento.
- El cumplimiento de los Términos de Referencia se realiza mediante la presentación de una declaración jurada. De ser el caso, adicionalmente la Entidad puede solicitar documentación que acredite el cumplimiento del algún componente de estos. Para dicho efecto, consignará de manera detallada los documentos que deben presentar los postores en el literal e) del numeral 2.2.1.1 de esta sección de las bases.
- Los requisitos de calificación determinan si los postores cuentan con las capacidades necesarias para ejecutar el contrato, lo que debe ser acreditado documentalmente, y no mediante declaración jurada.

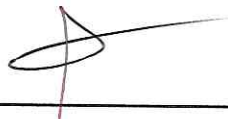

**CAPÍTULO IV  
FACTORES DE EVALUACIÓN**

La evaluación se realiza sobre la base de cien (100) puntos.

Para determinar la oferta con el mejor puntaje y el orden de prelación de las ofertas, se considera lo siguiente:

FACTOR DE EVALUACIÓN	PUNTAJE / METODOLOGÍA PARA SU ASIGNACIÓN
<b>A. PRECIO</b>	
<u>Evaluación:</u>  Se evaluará considerando el precio ofertado por el postor.	La evaluación consistirá en otorgar el máximo puntaje a la oferta de precio más bajo y otorgar a las demás ofertas puntajes inversamente proporcionales a sus respectivos precios, según la siguiente fórmula:  $P_i = \frac{O_m \times PMP}{O_i}$  i= Oferta P <sub>i</sub> = Puntaje de la oferta a evaluar O <sub>i</sub> =Precio i O <sub>m</sub> = Precio de la oferta más baja PMP=Puntaje máximo del precio
<u>Acreditación:</u>  Se acreditará mediante el documento que contiene el precio de la oferta (Anexo N° 6).	
[70] puntos	

**ITEM I: SERVICIO DE MANTENIMIENTO PREVENTIVO Y CORRECTIVO DE INFRAESTRUCTURA DE LA CPNP CARTAVIO – DIVPOL PACASMAYO DE LA REGIÓN POLICIAL LA LIBERTAD.**

OTROS FACTORES DE EVALUACIÓN	Hasta 30 puntos
<b>B. PLAZO DE PRESTACIÓN DEL SERVICIO<sup>15</sup></b>	
<u>Evaluación:</u>  Se evaluará en función al plazo ofertado, el cual debe mejorar el plazo de ejecución establecido en los Términos de Referencia.	De 36 hasta 38 días calendario: <b>30 puntos</b>
<u>Acreditación:</u>  Se acreditará mediante la presentación de declaración jurada de plazo de prestación del servicio. (Anexo N° 4)	De 39 hasta 42 días calendario: <b>15 puntos</b>  De 43 hasta 44 días calendario: <b>5 puntos</b>

<sup>15</sup> Este factor podrá ser consignado cuando del expediente de contratación se advierta que el plazo establecido para la prestación del servicio admite reducción, para lo cual deben establecerse rangos razonables para la asignación de puntaje, esto es que no suponga un riesgo de incumplimiento contractual y que represente una mejora al plazo establecido.



**ITEM II: SERVICIO DE MANTENIMIENTO PREVENTIVO Y CORRECTIVO DE INFRAESTRUCTURA DE LA CPNP JEQUETEPEQUE – DIVPOL PACASMAYO DE LA REGIÓN POLICIAL LA LIBERTAD.**

OTROS FACTORES DE EVALUACIÓN	Hasta 30 puntos
<b>B. PLAZO DE PRESTACIÓN DEL SERVICIO<sup>16</sup></b>	
<u>Evaluación:</u>  Se evaluará en función al plazo ofertado, el cual debe mejorar el plazo de ejecución establecido en los Términos de Referencia.	De 40 hasta 45 días calendario: <b>30 puntos</b>
<u>Acreditación:</u>  Se acreditará mediante la presentación de declaración jurada de plazo de prestación del servicio. (Anexo N° 4)	De 46 hasta 50 días calendario: <b>15 puntos</b>  De 51 hasta 54 días calendario: <b>5 puntos</b>

**ITEM III: SERVICIO DE MANTENIMIENTO PREVENTIVO Y CORRECTIVO DE INFRAESTRUCTURA DE LA CPNP SARÍN – DIVPOL HUAMACHUCO DE LA REGIÓN POLICIAL LA LIBERTAD.**

OTROS FACTORES DE EVALUACIÓN	Hasta 30 puntos
<b>B. PLAZO DE PRESTACIÓN DEL SERVICIO<sup>17</sup></b>	
<u>Evaluación:</u>  Se evaluará en función al plazo ofertado, el cual debe mejorar el plazo de ejecución establecido en los Términos de Referencia.	De 27 hasta 28 días calendario: <b>30 puntos</b>
<u>Acreditación:</u>  Se acreditará mediante la presentación de declaración jurada de plazo de prestación del servicio. (Anexo N° 4)	De 29 hasta 31 días calendario: <b>15 puntos</b>  De 32 hasta 34 días calendario: <b>5 puntos</b>

**Importante**

*Los factores de evaluación elaborados por el órgano encargado de las contrataciones o el comité de selección, según corresponda, son objetivos y guardan vinculación, razonabilidad y proporcionalidad con el objeto de la contratación. Asimismo, estos no pueden calificar con puntaje el cumplimiento de los Términos de Referencia ni los requisitos de calificación.*

<sup>16</sup> Este factor podrá ser consignado cuando del expediente de contratación se advierta que el plazo establecido para la prestación del servicio admite reducción, para lo cual deben establecerse rangos razonables para la asignación de puntaje, esto es que no suponga un riesgo de incumplimiento contractual y que represente una mejora al plazo establecido.

<sup>17</sup> Este factor podrá ser consignado cuando del expediente de contratación se advierta que el plazo establecido para la prestación del servicio admite reducción, para lo cual deben establecerse rangos razonables para la asignación de puntaje, esto es que no suponga un riesgo de incumplimiento contractual y que represente una mejora al plazo establecido.



## CAPÍTULO V PROFORMA DEL CONTRATO

### Importante

*Dependiendo del objeto del contrato, de resultar indispensable, puede incluirse cláusulas adicionales o la adecuación de las propuestas en el presente documento, las que en ningún caso pueden contemplar disposiciones contrarias a la normativa vigente ni a lo señalado en este capítulo.*

Conste por el presente documento, la contratación del servicio de [CONSIGNAR LA DENOMINACIÓN DE LA CONVOCATORIA], que celebra de una parte [CONSIGNAR EL NOMBRE DE LA ENTIDAD], en adelante LA ENTIDAD, con RUC N° [.....], con domicilio legal en [.....], representada por [.....], identificado con DNI N° [.....], y de otra parte [.....], con RUC N° [.....], con domicilio legal en [.....], inscrita en la Ficha N° [.....] Asiento N° [.....] del Registro de Personas Jurídicas de la ciudad de [.....], debidamente representado por su Representante Legal, [.....], con DNI N° [.....], según poder inscrito en la Ficha N° [.....], Asiento N° [.....] del Registro de Personas Jurídicas de la ciudad de [.....], a quien en adelante se le denominará EL CONTRATISTA en los términos y condiciones siguientes:

### **CLÁUSULA PRIMERA: ANTECEDENTES**

Con fecha [.....], el órgano encargado de las contrataciones o el comité de selección, según corresponda, adjudicó la buena pro de la **ADJUDICACIÓN SIMPLIFICADA N° [CONSIGNAR NOMENCLATURA DEL PROCEDIMIENTO DE SELECCIÓN]** para la contratación de [CONSIGNAR LA DENOMINACIÓN DE LA CONVOCATORIA], a [INDICAR NOMBRE DEL GANADOR DE LA BUENA PRO], cuyos detalles e importe constan en los documentos integrantes del presente contrato.

### **CLÁUSULA SEGUNDA: OBJETO**

El presente contrato tiene por objeto [CONSIGNAR EL OBJETO DE LA CONTRATACIÓN].

### **CLÁUSULA TERCERA: MONTO CONTRACTUAL**

El monto total del presente contrato asciende a [CONSIGNAR MONEDA Y MONTO], que incluye todos los impuestos de Ley.

Este monto comprende el costo del servicio, todos los tributos, seguros, transporte, inspecciones, pruebas y, de ser el caso, los costos laborales conforme a la legislación vigente, así como cualquier otro concepto que pueda tener incidencia sobre la ejecución del servicio materia del presente contrato.

### **CLÁUSULA CUARTA: DEL PAGO<sup>18</sup>**

LA ENTIDAD se obliga a pagar la contraprestación a EL CONTRATISTA en [INDICAR MONEDA], en [INDICAR SI SE TRATA DE PAGO ÚNICO, PAGOS PARCIALES O PAGOS PERIÓDICOS], luego de la recepción formal y completa de la documentación correspondiente, según lo establecido en el artículo 171 del Reglamento de la Ley de Contrataciones del Estado.

Para tal efecto, el responsable de otorgar la conformidad de la prestación deberá hacerlo en un plazo que no excederá de los siete (7) días de producida la recepción, salvo que se requiera efectuar pruebas que permitan verificar el cumplimiento de la obligación, en cuyo caso la conformidad se emite en un plazo máximo de quince (15) días, bajo responsabilidad de dicho funcionario.

LA ENTIDAD debe efectuar el pago dentro de los diez (10) días calendario siguientes de otorgada la conformidad de los servicios, siempre que se verifiquen las condiciones establecidas en el contrato para ello, bajo responsabilidad del funcionario competente.

<sup>18</sup> En cada caso concreto, dependiendo de la naturaleza del contrato, podrá adicionarse la información que resulte pertinente a efectos de generar el pago.



En caso de retraso en el pago por parte de LA ENTIDAD, salvo que se deba a caso fortuito o fuerza mayor, EL CONTRATISTA tendrá derecho al pago de intereses legales conforme a lo establecido en el artículo 39 de la Ley de Contrataciones del Estado y en el artículo 171 de su Reglamento, los que se computan desde la oportunidad en que el pago debió efectuarse.

**CLÁUSULA QUINTA: DEL PLAZO DE LA EJECUCIÓN DE LA PRESTACIÓN**

El plazo de ejecución del presente contrato es de [.....], el mismo que se computa desde [CONSIGNAR SI ES DEL DÍA SIGUIENTE DEL PERFECCIONAMIENTO DEL CONTRATO, DESDE LA FECHA QUE SE ESTABLEZCA EN EL CONTRATO O DESDE LA FECHA EN QUE SE CUMPLAN LAS CONDICIONES PREVISTAS EN EL CONTRATO PARA EL INICIO DE LA EJECUCIÓN, DEBIENDO INDICAR LAS MISMAS EN ESTE ÚLTIMO CASO].

**Importante para la Entidad**

*De preverse en los Términos de Referencia la ejecución de actividades de instalación, implementación u otros que deban realizarse de manera previa al inicio del plazo de ejecución, se debe consignar lo siguiente:*

*"El plazo para la [CONSIGNAR LAS ACTIVIDADES PREVIAS PREVISTAS EN LOS TÉRMINOS DE REFERENCIA] es de [.....], el mismo que se computa desde [INDICAR CONDICIÓN CON LA QUE DICHAS ACTIVIDADES SE INICIAN]."*

*Incorporar a las bases o eliminar, según corresponda.*

**Importante para la Entidad**

*En el caso de contratación de prestaciones accesorias, se puede incluir la siguiente cláusula:*

**CLÁUSULA ....: PRESTACIONES ACCESORIAS<sup>19</sup>**

*"Las prestaciones accesorias tienen por objeto [CONSIGNAR EL OBJETO DE LAS PRESTACIONES ACCESORIAS].*

*El monto de las prestaciones accesorias asciende a [CONSIGNAR MONEDA Y MONTO], que incluye todos los impuestos de Ley.*

*El plazo de ejecución de las prestaciones accesorias es de [.....], el mismo que se computa desde [CONSIGNAR SI ES DEL DÍA SIGUIENTE DEL CUMPLIMIENTO DE LAS PRESTACIONES PRINCIPALES, DESDE LA FECHA QUE SE ESTABLEZCA EN EL CONTRATO O DESDE LA FECHA EN QUE SE CUMPLAN LAS CONDICIONES PREVISTAS EN EL CONTRATO PARA EL INICIO DE LA EJECUCIÓN DE LAS PRESTACIONES ACCESORIAS, DEBIENDO INDICAR LAS MISMAS EN ESTE ÚLTIMO CASO].*

*[DE SER EL CASO, INCLUIR OTROS ASPECTOS RELACIONADOS A LA EJECUCIÓN DE LAS PRESTACIONES ACCESORIAS]."*

*Incorporar a las bases o eliminar, según corresponda*

**CLÁUSULA SEXTA: PARTES INTEGRANTES DEL CONTRATO**

El presente contrato está conformado por las bases integradas, la oferta ganadora, así como los documentos derivados del procedimiento de selección que establezcan obligaciones para las partes.

**CLÁUSULA SÉTIMA: GARANTÍAS**

EL CONTRATISTA entregó al perfeccionamiento del contrato la respectiva garantía incondicional, solidaria, irrevocable, y de realización automática en el país al solo requerimiento, a favor de LA ENTIDAD, por los conceptos, montos y vigencias siguientes:

- De fiel cumplimiento del contrato: [CONSIGNAR EL MONTO], a través de la [INDICAR EL TIPO

<sup>19</sup> De conformidad con la Directiva sobre prestaciones accesorias, los contratos relativos al cumplimiento de la(s) prestación(es) principal(es) y de la(s) prestación(es) accesorias, pueden estar contenidos en uno o dos documentos. En el supuesto que ambas prestaciones estén contenidas en un mismo documento, estas deben estar claramente diferenciadas, debiendo indicarse entre otros aspectos, el precio y plazo de cada prestación.



DE GARANTÍA PRESENTADA] N° [INDICAR NÚMERO DEL DOCUMENTO] emitida por [SEÑALAR EMPRESA QUE LA EMITE]. Monto que es equivalente al diez por ciento (10%) del monto del contrato original, la misma que debe mantenerse vigente hasta la conformidad de la recepción de la prestación.

#### Importante

*Al amparo de lo dispuesto en el numeral 149.4 del artículo 149 del Reglamento de la Ley de Contrataciones del Estado, en el caso de contratos periódicos de prestación de servicios en general, si el postor ganador de la buena pro solicita la retención del diez por ciento (10%) del monto del contrato original como garantía de fiel cumplimiento de contrato, debe consignarse lo siguiente:*

*"De fiel cumplimiento del contrato: [CONSIGNAR EL MONTO], a través de la retención que debe efectuar LA ENTIDAD, durante la primera mitad del número total de pagos a realizarse, de forma prorrateada, con cargo a ser devuelto a la finalización del mismo."*

En el caso que corresponda, consignar lo siguiente:

- Garantía fiel cumplimiento por prestaciones accesorias: [CONSIGNAR EL MONTO], a través de la [INDICAR EL TIPO DE GARANTÍA PRESENTADA] N° [INDICAR NÚMERO DEL DOCUMENTO] emitida por [SEÑALAR EMPRESA QUE LA EMITE], la misma que debe mantenerse vigente hasta el cumplimiento total de las obligaciones garantizadas.

#### Importante

*Al amparo de lo dispuesto en el numeral 151.2 del artículo 151 del Reglamento de la Ley de Contrataciones del Estado, si el postor ganador de la buena pro solicita la retención del diez por ciento (10%) del monto del contrato de la prestación accesorias como garantía de fiel cumplimiento de prestaciones accesorias, debe consignarse lo siguiente:*

*"De fiel cumplimiento por prestaciones accesorias: [CONSIGNAR EL MONTO], a través de la retención que debe efectuar LA ENTIDAD, durante la primera mitad del número total de pagos a realizarse, de forma prorrateada, con cargo a ser devuelto a la finalización del mismo."*

#### Importante

*De conformidad con el artículo 152 del Reglamento, no se constituirá garantía de fiel cumplimiento del contrato ni garantía de fiel cumplimiento por prestaciones accesorias, en contratos cuyos montos sean iguales o menores a doscientos mil Soles (S/ 200,000.00). Dicha excepción también aplica a los contratos derivados de procedimientos de selección por relación de ítems, cuando el monto del ítem adjudicado o la sumatoria de los montos de los ítems adjudicados no supere el monto señalado anteriormente.*

#### **CLÁUSULA OCTAVA: EJECUCIÓN DE GARANTÍAS POR FALTA DE RENOVACIÓN**

LA ENTIDAD puede solicitar la ejecución de las garantías cuando EL CONTRATISTA no las hubiere renovado antes de la fecha de su vencimiento, conforme a lo dispuesto en el literal a) del numeral 155.1 del artículo 155 del Reglamento de la Ley de Contrataciones del Estado.

#### Importante para la Entidad

*Sólo en el caso que la Entidad hubiese previsto otorgar adelanto, se debe incluir la siguiente cláusula:*

#### **CLÁUSULA NOVENA: ADELANTO DIRECTO**

*"LA ENTIDAD otorgará [CONSIGNAR NÚMERO DE ADELANTOS A OTORGARSE] adelantos directos por el [CONSIGNAR PORCENTAJE QUE NO DEBE EXCEDER DEL 30% DEL MONTO DEL CONTRATO ORIGINAL] del monto del contrato original.*

*EL CONTRATISTA debe solicitar los adelantos dentro de [CONSIGNAR EL PLAZO Y OPORTUNIDAD PARA LA SOLICITUD], adjuntando a su solicitud la garantía por adelantos mediante carta fianza o póliza de caución acompañada del comprobante de pago correspondiente. Vencido dicho plazo no*



*procederá la solicitud.*

*LA ENTIDAD debe entregar el monto solicitado dentro de [CONSIGNAR EL PLAZO] siguientes a la presentación de la solicitud del contratista."*

*Incorporar a las bases o eliminar, según corresponda.*

#### **CLÁUSULA DÉCIMA: CONFORMIDAD DE LA PRESTACIÓN DEL SERVICIO**

La conformidad de la prestación del servicio se regula por lo dispuesto en el artículo 168 del Reglamento de la Ley de Contrataciones del Estado. La conformidad será otorgada por [CONSIGNAR EL ÁREA O UNIDAD ORGÁNICA QUE OTORGARÁ LA CONFORMIDAD] en el plazo máximo de [CONSIGNAR SIETE (7) DÍAS O MÁXIMO QUINCE (15) DÍAS, EN CASO SE REQUIERA EFECTUAR PRUEBAS QUE PERMITAN VERIFICAR EL CUMPLIMIENTO DE LA OBLIGACIÓN] días de producida la recepción.

De existir observaciones, LA ENTIDAD las comunica al CONTRATISTA, indicando claramente el sentido de estas, otorgándole un plazo para subsanar no menor de dos (2) ni mayor de ocho (8) días. Dependiendo de la complejidad o sofisticación de las subsanaciones a realizar el plazo para subsanar no puede ser menor de cinco (5) ni mayor de quince (15) días. Si pese al plazo otorgado, EL CONTRATISTA no cumpliera a cabalidad con la subsanación, LA ENTIDAD puede otorgar al CONTRATISTA periodos adicionales para las correcciones pertinentes. En este supuesto corresponde aplicar la penalidad por mora desde el vencimiento del plazo para subsanar.

Este procedimiento no resulta aplicable cuando los servicios manifiestamente no cumplan con las características y condiciones ofrecidas, en cuyo caso LA ENTIDAD no otorga la conformidad, debiendo considerarse como no ejecutada la prestación, aplicándose la penalidad que corresponda por cada día de atraso.

#### **CLÁUSULA UNDÉCIMA: DECLARACIÓN JURADA DEL CONTRATISTA**

EL CONTRATISTA declara bajo juramento que se compromete a cumplir las obligaciones derivadas del presente contrato, bajo sanción de quedar inhabilitado para contratar con el Estado en caso de incumplimiento.

#### **CLÁUSULA DUODÉCIMA: RESPONSABILIDAD POR VICIOS OCULTOS**

La conformidad del servicio por parte de LA ENTIDAD no enerva su derecho a reclamar posteriormente por defectos o vicios ocultos, conforme a lo dispuesto por los artículos 40 de la Ley de Contrataciones del Estado y 173 de su Reglamento.

El plazo máximo de responsabilidad del contratista es de [CONSIGNAR TIEMPO EN AÑOS, NO MENOR DE UN (1) AÑO] año(s) contado a partir de la conformidad otorgada por LA ENTIDAD.

#### **CLÁUSULA DÉCIMA TERCERA: PENALIDADES**

Si EL CONTRATISTA incurre en retraso injustificado en la ejecución de las prestaciones objeto del contrato, LA ENTIDAD le aplica automáticamente una penalidad por mora por cada día de atraso, de acuerdo a la siguiente fórmula:

$$\text{Penalidad Diaria} = \frac{0.10 \times \text{monto vigente}}{F \times \text{plazo vigente en días}}$$

Donde:

**F = 0.25 para plazos mayores a sesenta (60) días o;**

**F = 0.40 para plazos menores o iguales a sesenta (60) días.**

El retraso se justifica a través de la solicitud de ampliación de plazo debidamente aprobado. Adicionalmente, se considera justificado el retraso y en consecuencia no se aplica penalidad, cuando EL CONTRATISTA acredite, de modo objetivamente sustentado, que el mayor tiempo transcurrido no le resulta imputable. En este último caso la calificación del retraso como justificado por parte de LA ENTIDAD no da lugar al pago de gastos generales ni costos directos de ningún tipo, conforme el numeral 162.5 del artículo 162 del Reglamento de la Ley de Contrataciones del Estado.



**Importante**

*De haberse previsto establecer penalidades distintas a la penalidad por mora, incluir dichas penalidades, los supuestos de aplicación de penalidad, la forma de cálculo de la penalidad para cada supuesto y el procedimiento mediante el cual se verifica el supuesto a penalizar, conforme el artículo 163 del Reglamento de la Ley de Contrataciones del Estado.*

Estas penalidades se deducen de los pagos a cuenta o del pago final, según corresponda; o si fuera necesario, se cobra del monto resultante de la ejecución de la garantía de fiel cumplimiento.

Estos dos (2) tipos de penalidades pueden alcanzar cada una un monto máximo equivalente al diez por ciento (10%) del monto del contrato vigente, o de ser el caso, del ítem que debió ejecutarse.

Cuando se llegue a cubrir el monto máximo de la penalidad por mora o el monto máximo para otras penalidades, de ser el caso, LA ENTIDAD puede resolver el contrato por incumplimiento.

**CLÁUSULA DÉCIMA CUARTA: RESOLUCIÓN DEL CONTRATO**

Cualquiera de las partes puede resolver el contrato, de conformidad con el numeral 32.3 del artículo 32 y artículo 36 de la Ley de Contrataciones del Estado, y el artículo 164 de su Reglamento. De darse el caso, LA ENTIDAD procederá de acuerdo a lo establecido en el artículo 165 del Reglamento de la Ley de Contrataciones del Estado.

**CLÁUSULA DÉCIMA QUINTA: RESPONSABILIDAD DE LAS PARTES**

Cuando se resuelva el contrato por causas imputables a algunas de las partes, se debe resarcir los daños y perjuicios ocasionados, a través de la indemnización correspondiente. Ello no obsta la aplicación de las sanciones administrativas, penales y pecuniarias a que dicho incumplimiento diere lugar, en el caso que éstas correspondan.

Lo señalado precedentemente no exime a ninguna de las partes del cumplimiento de las demás obligaciones previstas en el presente contrato.

**CLÁUSULA DÉCIMA SEXTA: ANTICORRUPCIÓN**

EL CONTRATISTA declara y garantiza no haber, directa o indirectamente, o tratándose de una persona jurídica a través de sus socios, integrantes de los órganos de administración, apoderados, representantes legales, funcionarios, asesores o personas vinculadas a las que se refiere el artículo 7 del Reglamento de la Ley de Contrataciones del Estado, ofrecido, negociado o efectuado, cualquier pago o, en general, cualquier beneficio o incentivo ilegal en relación al contrato.

Asimismo, el CONTRATISTA se obliga a conducirse en todo momento, durante la ejecución del contrato, con honestidad, probidad, veracidad e integridad y de no cometer actos ilegales o de corrupción, directa o indirectamente o a través de sus socios, accionistas, participacionistas, integrantes de los órganos de administración, apoderados, representantes legales, funcionarios, asesores y personas vinculadas a las que se refiere el artículo 7 del Reglamento de la Ley de Contrataciones del Estado.

Además, EL CONTRATISTA se compromete a i) comunicar a las autoridades competentes, de manera directa y oportuna, cualquier acto o conducta ilícita o corrupta de la que tuviera conocimiento; y ii) adoptar medidas técnicas, organizativas y/o de personal apropiadas para evitar los referidos actos o prácticas.

Finalmente, EL CONTRATISTA se compromete a no colocar a los funcionarios públicos con los que deba interactuar, en situaciones reñidas con la ética. En tal sentido, reconoce y acepta la prohibición de ofrecerles a éstos cualquier tipo de obsequio, donación, beneficio y/o gratificación, ya sea de bienes o servicios, cualquiera sea la finalidad con la que se lo haga.

**CLÁUSULA DÉCIMA SÉTIMA: MARCO LEGAL DEL CONTRATO**

Sólo en lo no previsto en este contrato, en la Ley de Contrataciones del Estado y su Reglamento, en las directivas que emita el OSCE y demás normativa especial que resulte aplicable, serán de aplicación supletoria las disposiciones pertinentes del Código Civil vigente, cuando corresponda, y demás normas de derecho privado.



**CLÁUSULA DÉCIMA OCTAVA: SOLUCIÓN DE CONTROVERSIAS<sup>20</sup>**

Las controversias que surjan entre las partes durante la ejecución del contrato se resuelven mediante conciliación o arbitraje, según el acuerdo de las partes.

Cualquiera de las partes tiene derecho a iniciar el arbitraje a fin de resolver dichas controversias dentro del plazo de caducidad previsto en la Ley de Contrataciones del Estado y su Reglamento.

Facultativamente, cualquiera de las partes tiene el derecho a solicitar una conciliación dentro del plazo de caducidad correspondiente, según lo señalado en el artículo 224 del Reglamento de la Ley de Contrataciones del Estado, sin perjuicio de recurrir al arbitraje, en caso no se llegue a un acuerdo entre ambas partes o se llegue a un acuerdo parcial. Las controversias sobre nulidad del contrato solo pueden ser sometidas a arbitraje.

El Laudo arbitral emitido es inapelable, definitivo y obligatorio para las partes desde el momento de su notificación, según lo previsto en el numeral 45.21 del artículo 45 de la Ley de Contrataciones del Estado.

**CLÁUSULA DÉCIMA NOVENA: FACULTAD DE ELEVAR A ESCRITURA PÚBLICA**

Cualquiera de las partes puede elevar el presente contrato a Escritura Pública corriendo con todos los gastos que demande esta formalidad.

**CLÁUSULA VIGÉSIMA: DOMICILIO PARA EFECTOS DE LA EJECUCIÓN CONTRACTUAL**

Las partes declaran el siguiente domicilio para efecto de las notificaciones que se realicen durante la ejecución del presente contrato:

DOMICILIO DE LA ENTIDAD: [.....]

DOMICILIO DEL CONTRATISTA: [CONSIGNAR EL DOMICILIO SEÑALADO POR EL POSTOR GANADOR DE LA BUENA PRO AL PRESENTAR LOS REQUISITOS PARA EL PERFECCIONAMIENTO DEL CONTRATO]

La variación del domicilio aquí declarado de alguna de las partes debe ser comunicada a la otra parte, formalmente y por escrito, con una anticipación no menor de quince (15) días calendario.

De acuerdo con las bases integradas, la oferta y las disposiciones del presente contrato, las partes lo firman por duplicado en señal de conformidad en la ciudad de [.....] al [CONSIGNAR FECHA].

\_\_\_\_\_  
"LA ENTIDAD"

\_\_\_\_\_  
"EL CONTRATISTA"

**Importante**

*Este documento puede firmarse digitalmente si ambas partes cuentan con firma digital, según la Ley N° 27269, Ley de Firmas y Certificados Digitales<sup>21</sup>.*

<sup>20</sup> De acuerdo con el numeral 225.3 del artículo 225 del Reglamento, las partes pueden recurrir al arbitraje ad hoc cuando las controversias deriven de procedimientos de selección cuyo valor estimado sea menor o igual a cinco millones con 00/100 soles (S/ 5 000 000,00).

<sup>21</sup> Para mayor información sobre la normativa de firmas y certificados digitales ingresar a: <https://www.indecopi.gob.pe/web/firmas-digitales/firmar-y-certificados-digitales>

## ANEXOS

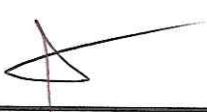



ANEXO N° 1

DECLARACIÓN JURADA DE DATOS DEL POSTOR

Señores

[CONSIGNAR ÓRGANO ENCARGADO DE LAS CONTRATACIONES O COMITÉ DE SELECCIÓN, SEGÚN CORRESPONDA]

ADJUDICACIÓN SIMPLIFICADA N° [CONSIGNAR NOMENCLATURA DEL PROCEDIMIENTO]  
Presente.-

El que se suscribe, [...], postor y/o Representante Legal de [CONSIGNAR EN CASO DE SER PERSONA JURÍDICA], identificado con [CONSIGNAR TIPO DE DOCUMENTO DE IDENTIDAD] N° [CONSIGNAR NÚMERO DE DOCUMENTO DE IDENTIDAD], con poder inscrito en la localidad de [CONSIGNAR EN CASO DE SER PERSONA JURÍDICA] en la Ficha N° [CONSIGNAR EN CASO DE SER PERSONA JURÍDICA] Asiento N° [CONSIGNAR EN CASO DE SER PERSONA JURÍDICA], **DECLARO BAJO JURAMENTO** que la siguiente información se sujeta a la verdad:

Nombre, Denominación o Razón Social :			
Domicilio Legal :			
RUC :	Teléfono(s) :		
MYPE <sup>22</sup>		Sí	No
Correo electrónico :			

**Autorización de notificación por correo electrónico:**

Autorizo que se notifiquen al correo electrónico indicado las siguientes actuaciones:

1. Solicitud de la descripción a detalle de todos los elementos constitutivos de la oferta.
2. Solicitud de reducción de la oferta económica.
3. Solicitud de subsanación de los requisitos para perfeccionar el contrato.
4. Solicitud para presentar los documentos para perfeccionar el contrato, según orden de prelación, de conformidad con lo previsto en el artículo 141 del Reglamento.
5. Respuesta a la solicitud de acceso al expediente de contratación.
6. Notificación de la orden de servicios<sup>23</sup>

Asimismo, me comprometo a remitir la confirmación de recepción, en el plazo máximo de dos (2) días hábiles de recibida la comunicación.

[CONSIGNAR CIUDAD Y FECHA]

.....  
**Firma, Nombres y Apellidos del postor o Representante legal, según corresponda**

**Importante**

*La notificación dirigida a la dirección de correo electrónico consignada se entenderá válidamente efectuada cuando la Entidad reciba acuse de recepción.*

<sup>22</sup> Esta información será verificada por la Entidad en la página web del Ministerio de Trabajo y Promoción del Empleo en la sección consulta de empresas acreditadas en el REMYPE en el link <http://www2.trabajo.gob.pe/servicios-en-linea-2-2/> y se tendrá en consideración, en caso el postor ganador de la buena pro solicite la retención del diez por ciento (10%) del monto del contrato, en calidad de garantía de fiel cumplimiento, en los contratos periódicos de prestación de servicios, según lo señalado en el numeral 149.4 del artículo 149 y numeral 151.2 del artículo 151 del Reglamento. Asimismo, dicha información se tendrá en cuenta en caso de empate, conforme a lo previsto en el artículo 91 del Reglamento.

<sup>23</sup> Cuando el monto del valor estimado del procedimiento o del ítem no supere los doscientos mil Soles (S/ 200,000.00), en caso se haya optado por perfeccionar el contrato con una orden de servicios.

Importante

Cuando se trate de consorcios, la declaración jurada es la siguiente:

ANEXO N° 1

DECLARACIÓN JURADA DE DATOS DEL POSTOR

Señores

[CONSIGNAR ÓRGANO ENCARGADO DE LAS CONTRATACIONES O COMITÉ DE SELECCIÓN, SEGÚN CORRESPONDA]

ADJUDICACIÓN SIMPLIFICADA N° [CONSIGNAR NOMENCLATURA DEL PROCEDIMIENTO]  
Presente.-

El que se suscribe, [...], representante común del consorcio [CONSIGNAR EL NOMBRE DEL CONSORCIO], identificado con [CONSIGNAR TIPO DE DOCUMENTO DE IDENTIDAD] N° [CONSIGNAR NÚMERO DE DOCUMENTO DE IDENTIDAD], **DECLARO BAJO JURAMENTO** que la siguiente información se sujeta a la verdad:

Datos del consorciado 1			
Nombre, Denominación o Razón Social :			
Domicilio Legal :			
RUC :	Teléfono(s) :		
MYPE <sup>24</sup>		Sí	No
Correo electrónico :			

Datos del consorciado 2			
Nombre, Denominación o Razón Social :			
Domicilio Legal :			
RUC :	Teléfono(s) :		
MYPE <sup>25</sup>		Sí	No
Correo electrónico :			

Datos del consorciado ...			
Nombre, Denominación o Razón Social :			
Domicilio Legal :			
RUC :	Teléfono(s) :		
MYPE <sup>26</sup>		Sí	No
Correo electrónico :			

Autorización de notificación por correo electrónico:

Correo electrónico del consorcio:
-----------------------------------

Autorizo que se notifiquen al correo electrónico indicado las siguientes actuaciones:

<sup>24</sup> En los contratos periódicos de prestación de servicios, esta información será verificada por la Entidad en la página web del Ministerio de Trabajo y Promoción del Empleo en la sección consulta de empresas acreditadas en el REMYPE en el link <http://www2.trabajo.gob.pe/servicios-en-linea-2-2/> y se tendrá en consideración, en caso el consorcio ganador de la buena pro solicite la retención del diez por ciento (10%) del monto del contrato, en calidad de garantía de fiel cumplimiento, según lo señalado en el numeral 149.4 del artículo 149 y numeral 151.2 del artículo 151 del Reglamento. Asimismo, dicha información se tendrá en cuenta en caso de empate, conforme a lo previsto en el artículo 91 del Reglamento. Para dichos efectos, todos los integrantes del consorcio deben acreditar la condición de micro o pequeña empresa.

<sup>25</sup> Ibídem.

<sup>26</sup> Ibídem.



1. Solicitud de la descripción a detalle de todos los elementos constitutivos de la oferta.
2. Solicitud de reducción de la oferta económica.
3. Solicitud de subsanación de los requisitos para perfeccionar el contrato.
4. Solicitud para presentar los documentos para perfeccionar el contrato, según orden de prelación, de conformidad con lo previsto en el artículo 141 del Reglamento.
5. Respuesta a la solicitud de acceso al expediente de contratación.
6. Notificación de la orden de servicios<sup>27</sup>

Asimismo, me comprometo a remitir la confirmación de recepción, en el plazo máximo de dos (2) días hábiles de recibida la comunicación.

[CONSIGNAR CIUDAD Y FECHA]

.....  
**Firma, Nombres y Apellidos del representante  
común del consorcio**

**Importante**

*La notificación dirigida a la dirección de correo electrónico consignada se entenderá válidamente efectuada cuando la Entidad reciba acuse de recepción.*

<sup>27</sup> Cuando el monto del valor estimado del procedimiento o del ítem no supere los doscientos mil Soles (S/ 200,000.00), en caso se haya optado por perfeccionar el contrato con una orden de servicios.

**ANEXO N° 2**

**DECLARACIÓN JURADA  
(ART. 52 DEL REGLAMENTO DE LA LEY DE CONTRATACIONES DEL ESTADO)**

Señores

**[CONSIGNAR ÓRGANO ENCARGADO DE LAS CONTRATACIONES O COMITÉ DE SELECCIÓN,  
SEGÚN CORRESPONDA]  
ADJUDICACIÓN SIMPLIFICADA N° [CONSIGNAR NOMENCLATURA DEL PROCEDIMIENTO]  
Presente.-**

Mediante el presente el suscrito, postor y/o Representante Legal de [CONSIGNAR EN CASO DE SER PERSONA JURÍDICA], declaro bajo juramento:

- i. No haber incurrido y me obligo a no incurrir en actos de corrupción, así como a respetar el principio de integridad.
- ii. No tener impedimento para postular en el procedimiento de selección ni para contratar con el Estado, conforme al artículo 11 de la Ley de Contrataciones del Estado.
- iii. Conocer las sanciones contenidas en la Ley de Contrataciones del Estado y su Reglamento, así como las disposiciones aplicables de la Ley N° 27444, Ley del Procedimiento Administrativo General.
- iv. Participar en el presente proceso de contratación en forma independiente sin mediar consulta, comunicación, acuerdo, arreglo o convenio con ningún proveedor; y, conocer las disposiciones del Decreto Legislativo N° 1034, Decreto Legislativo que aprueba la Ley de Represión de Conductas Anticompetitivas.
- v. Conocer, aceptar y someterme a las bases, condiciones y reglas del procedimiento de selección.
- vi. Ser responsable de la veracidad de los documentos e información que presento en el presente procedimiento de selección.
- vii. Comprometerme a mantener la oferta presentada durante el procedimiento de selección y a perfeccionar el contrato, en caso de resultar favorecido con la buena pro.

[CONSIGNAR CIUDAD Y FECHA]

.....  
**Firma, Nombres y Apellidos del postor o  
Representante legal, según corresponda**

**Importante**

*En el caso de consorcios, cada integrante debe presentar esta declaración jurada, salvo que sea presentada por el representante común del consorcio.*





**ANEXO N° 3**

**DECLARACIÓN JURADA DE CUMPLIMIENTO DE LOS TÉRMINOS DE REFERENCIA**

Señores

**[CONSIGNAR ÓRGANO ENCARGADO DE LAS CONTRATACIONES O COMITÉ DE SELECCIÓN, SEGÚN CORRESPONDA]**

**ADJUDICACIÓN SIMPLIFICADA N° [CONSIGNAR NOMENCLATURA DEL PROCEDIMIENTO]**

Presente.-

Es grato dirigirme a usted, para hacer de su conocimiento que luego de haber examinado las bases y demás documentos del procedimiento de la referencia y, conociendo todos los alcances y las condiciones detalladas en dichos documentos, el postor que suscribe ofrece el servicio de [CONSIGNAR EL OBJETO DE LA CONVOCATORIA], de conformidad con los Términos de Referencia que se indican en el numeral 3.1 del Capítulo III de la sección específica de las bases y los documentos del procedimiento.

[CONSIGNAR CIUDAD Y FECHA]

.....  
**Firma, Nombres y Apellidos del postor o  
Representante legal o común, según corresponda**

**Importante**

*Adicionalmente, puede requerirse la presentación de documentación que acredite el cumplimiento de los términos de referencia, conforme a lo indicado en el acápite relacionado al contenido de las ofertas de la presente sección de las bases.*

  
114

**ANEXO N° 4**

**DECLARACIÓN JURADA DE PLAZO DE PRESTACIÓN DEL SERVICIO**

Señores

**[CONSIGNAR ÓRGANO ENCARGADO DE LAS CONTRATACIONES O COMITÉ DE SELECCIÓN,  
SEGÚN CORRESPONDA]**

**ADJUDICACIÓN SIMPLIFICADA N° [CONSIGNAR NOMENCLATURA DEL PROCEDIMIENTO]**

Presente.-

Mediante el presente, con pleno conocimiento de las condiciones que se exigen en las bases del procedimiento de la referencia, me comprometo a prestar el servicio objeto del presente procedimiento de selección en el plazo de [CONSIGNAR EL PLAZO OFERTADO].

[CONSIGNAR CIUDAD Y FECHA]

.....  
**Firma, Nombres y Apellidos del postor o  
Representante legal o común, según corresponda**



**ANEXO N° 5**

**PROMESA DE CONSORCIO**

**(Sólo para el caso en que un consorcio se presente como postor)**

Señores

**[CONSIGNAR ÓRGANO ENCARGADO DE LAS CONTRATACIONES O COMITÉ DE SELECCIÓN, SEGÚN CORRESPONDA]**

**ADJUDICACIÓN SIMPLIFICADA N° [CONSIGNAR NOMENCLATURA DEL PROCEDIMIENTO]**  
Presente.-

Los suscritos declaramos expresamente que hemos convenido en forma irrevocable, durante el lapso que dure el procedimiento de selección, para presentar una oferta conjunta a la **ADJUDICACIÓN SIMPLIFICADA N° [CONSIGNAR NOMENCLATURA DEL PROCEDIMIENTO]**

Asimismo, en caso de obtener la buena pro, nos comprometemos a formalizar el contrato de consorcio, de conformidad con lo establecido por el artículo 140 del Reglamento de la Ley de Contrataciones del Estado, bajo las siguientes condiciones:

a) Integrantes del consorcio

1. [NOMBRE, DENOMINACIÓN O RAZÓN SOCIAL DEL CONSORCIADO 1].
2. [NOMBRE, DENOMINACIÓN O RAZÓN SOCIAL DEL CONSORCIADO 2].

b) Designamos a [CONSIGNAR NOMBRES Y APELLIDOS DEL REPRESENTANTE COMÚN], identificado con [CONSIGNAR TIPO DE DOCUMENTO DE IDENTIDAD] N° [CONSIGNAR NÚMERO DE DOCUMENTO DE IDENTIDAD], como representante común del consorcio para efectos de participar en todos los actos referidos al procedimiento de selección, suscripción y ejecución del contrato correspondiente con [CONSIGNAR NOMBRE DE LA ENTIDAD].

Asimismo, declaramos que el representante común del consorcio no se encuentra impedido, inhabilitado ni suspendido para contratar con el Estado.

c) Fijamos nuestro domicilio legal común en [.....].

d) Las obligaciones que corresponden a cada uno de los integrantes del consorcio son las siguientes:

1. OBLIGACIONES DE [NOMBRE, DENOMINACIÓN O RAZÓN SOCIAL DEL CONSORCIADO 1] [ % ]<sup>28</sup>

[DESCRIBIR LAS OBLIGACIONES DEL CONSORCIADO 1]

2. OBLIGACIONES DE [NOMBRE, DENOMINACIÓN O RAZÓN SOCIAL DEL CONSORCIADO 2] [ % ]<sup>29</sup>

[DESCRIBIR LAS OBLIGACIONES DEL CONSORCIADO 2]

TOTAL OBLIGACIONES 100%<sup>30</sup>

<sup>28</sup> Consignar únicamente el porcentaje total de las obligaciones, el cual debe ser expresado en número entero, sin decimales.

<sup>29</sup> Consignar únicamente el porcentaje total de las obligaciones, el cual debe ser expresado en número entero, sin decimales.

<sup>30</sup> Este porcentaje corresponde a la sumatoria de los porcentajes de las obligaciones de cada uno de los integrantes del consorcio.

[CONSIGNAR CIUDAD Y FECHA]

.....  
**Consortiado 1**  
Nombres, apellidos y firma del Consortiado 1  
o de su Representante Legal  
Tipo y N° de Documento de Identidad

.....  
**Consortiado 2**  
Nombres, apellidos y firma del Consortiado 2  
o de su Representante Legal  
Tipo y N° de Documento de Identidad

**Importante**

*De conformidad con el artículo 52 del Reglamento, las firmas de los integrantes del consorcio deben ser legalizadas.*



**Importante para la Entidad**

*En caso de la prestación de servicios bajo el sistema a precios unitarios incluir el siguiente anexo:  
Esta nota deberá ser eliminada una vez culminada la elaboración de las bases*

**ANEXO N° 6**

**PRECIO DE LA OFERTA**

Señores

**[CONSIGNAR ÓRGANO ENCARGADO DE LAS CONTRATACIONES O COMITÉ DE SELECCIÓN,  
SEGÚN CORRESPONDA]**

**ADJUDICACIÓN SIMPLIFICADA N° [CONSIGNAR NOMENCLATURA DEL PROCEDIMIENTO]**

**Presente.-**

Es grato dirigirme a usted, para hacer de su conocimiento que, de acuerdo con las bases, mi oferta es la siguiente:

CONCEPTO	CANTIDAD	PRECIO UNITARIO	PRECIO TOTAL
<b>TOTAL</b>			

El precio de la oferta [CONSIGNAR LA MONEDA DE LA CONVOCATORIA] incluye todos los tributos, seguros, transporte, inspecciones, pruebas y, de ser el caso, los costos laborales conforme a la legislación vigente, así como cualquier otro concepto que pueda tener incidencia sobre el costo del servicio a contratar; excepto la de aquellos postores que gocen de alguna exoneración legal, no incluirán en el precio de su oferta los tributos respectivos.

[CONSIGNAR CIUDAD Y FECHA]

.....  
**Firma, Nombres y Apellidos del postor o  
Representante legal o común, según corresponda**

**Importante**

- En caso que el postor reduzca su oferta, según lo previsto en el artículo 68 del Reglamento, debe presentar nuevamente este Anexo.*
- El postor que goce de alguna exoneración legal, debe indicar que su oferta no incluye el tributo materia de la exoneración, debiendo incluir el siguiente texto:*

*"Mi oferta no incluye [CONSIGNAR EL TRIBUTO MATERIA DE LA EXONERACIÓN]"*

**Importante para la Entidad**

- En caso de procedimientos según relación de ítems, consignar lo siguiente:  
"El postor puede presentar el precio de su oferta en un solo documento o documentos independientes, en los ítems que se presente".*
- En caso de contrataciones que conllevan la ejecución de prestaciones accesorias, consignar lo siguiente:  
"El postor debe detallar en el precio de su oferta, el monto correspondiente a la prestación principal y las prestaciones accesorias".*

*Incluir o eliminar, según corresponda*

**Importante para la Entidad**

*En caso de la prestación de servicios bajo el sistema a suma alzada incluir el siguiente anexo:  
Esta nota deberá ser eliminada una vez culminada la elaboración de las bases*

**ANEXO N° 6**

**PRECIO DE LA OFERTA**

Señores

**[CONSIGNAR ÓRGANO ENCARGADO DE LAS CONTRATACIONES O COMITÉ DE SELECCIÓN,  
SEGÚN CORRESPONDA]**

**ADJUDICACIÓN SIMPLIFICADA N° [CONSIGNAR NOMENCLATURA DEL PROCEDIMIENTO]**

Presente.-

Es grato dirigirme a usted, para hacer de su conocimiento que, de acuerdo con las bases, mi oferta es la siguiente:

CONCEPTO	PRECIO TOTAL
<b>TOTAL</b>	

El precio de la oferta [CONSIGNAR LA MONEDA DE LA CONVOCATORIA] incluye todos los tributos, seguros, transporte, inspecciones, pruebas y, de ser el caso, los costos laborales conforme a la legislación vigente, así como cualquier otro concepto que pueda tener incidencia sobre el costo del servicio a contratar; excepto la de aquellos postores que gocen de alguna exoneración legal, no incluirán en el precio de su oferta los tributos respectivos.

[CONSIGNAR CIUDAD Y FECHA]

.....  
**Firma, Nombres y Apellidos del postor o  
Representante legal o común, según corresponda**

**Importante**

- *El postor debe consignar el precio total de la oferta, sin perjuicio que, de resultar favorecido con la buena pro, presente el detalle de precios unitarios para el perfeccionamiento del contrato.*
- *En caso que el postor reduzca su oferta, según lo previsto en el artículo 68 del Reglamento, debe presentar nuevamente este Anexo.*
- *El postor que goce de alguna exoneración legal, debe indicar que su oferta no incluye el tributo materia de la exoneración, debiendo incluir el siguiente texto:*

*Mi oferta no incluye [CONSIGNAR EL TRIBUTO MATERIA DE LA EXONERACIÓN]."*

**Importante para la Entidad**

- *En caso de procedimientos según relación de ítems, consignar lo siguiente:  
"El postor puede presentar el precio de su oferta en un solo documento o documentos independientes, en los ítems que se presente".*
- *En caso de contrataciones que conllevan la ejecución de prestaciones accesorias, consignar lo siguiente:  
"El postor debe detallar en el precio de su oferta, el monto correspondiente a la prestación principal y las prestaciones accesorias".*

*Incluir o eliminar, según corresponda*



**Importante para la Entidad**

*En caso de la prestación de servicios bajo el esquema mixto de suma alzada y precios unitarios incluir el siguiente anexo:*

*Esta nota deberá ser eliminada una vez culminada la elaboración de las bases*

**ANEXO N° 6**

**PRECIO DE LA OFERTA**

Señores  
[CONSIGNAR ÓRGANO ENCARGADO DE LAS CONTRATACIONES O COMITÉ DE SELECCIÓN,  
SEGÚN CORRESPONDA]  
ADJUDICACIÓN SIMPLIFICADA N° [CONSIGNAR NOMENCLATURA DEL PROCEDIMIENTO]  
Presente.-

Es grato dirigirme a usted, para hacer de su conocimiento que, de acuerdo con las bases, mi oferta es la siguiente:

**OFERTA A PRECIOS UNITARIOS DE LOS COMPONENTES SIGUIENTES:**

CONCEPTO	CANTIDAD	PRECIO UNITARIO	COSTO
Monto del componente a precios unitarios			

**OFERTA A SUMA ALZADA DE LOS COMPONENTES SIGUIENTES:**

CONCEPTO	PRECIO TOTAL
Monto del componente a suma alzada	

Monto total de la oferta	
--------------------------	--

El precio de la oferta [CONSIGNAR LA MONEDA DE LA CONVOCATORIA] incluye todos los tributos, seguros, transporte, inspecciones, pruebas y, de ser el caso, los costos laborales conforme a la legislación vigente, así como cualquier otro concepto que pueda tener incidencia sobre el costo del servicio a contratar; excepto la de aquellos postores que gocen de alguna exoneración legal, no incluirán en el precio de su oferta los tributos respectivos.

[CONSIGNAR CIUDAD Y FECHA]

.....  
Firma, Nombres y Apellidos del postor o  
Representante legal o común, según corresponda

**Importante**

- El postor debe consignar en su oferta los precios unitarios de los componentes previstos para este sistema en el presente anexo y por un monto fijo integral de los componentes previstos a suma alzada.
- En caso que el postor reduzca su oferta, según lo previsto en el artículo 68 del Reglamento, debe presentar nuevamente este Anexo.
- El postor que goce de alguna exoneración legal, debe indicar que su oferta no incluye el tributo materia de la exoneración, debiendo incluir el siguiente texto:  
*Mi oferta no incluye [CONSIGNAR EL TRIBUTO MATERIA DE LA EXONERACIÓN]*.

#### Importante para la Entidad

- En caso de procedimientos según relación de ítems, consignar lo siguiente:  
"El postor puede presentar el precio de su oferta en un solo documento o documentos independientes, en los ítems que se presente".
- En caso de contrataciones que conllevan la ejecución de prestaciones accesorias, consignar lo siguiente:  
"El postor debe detallar en el precio de su oferta, el monto correspondiente a la prestación principal y las prestaciones accesorias".

*Incluir las disposiciones, según corresponda. Una vez culminada la elaboración de las bases, las notas que no se incorporen deben ser eliminadas*



### Importante para la Entidad

*En caso de la prestación de servicios bajo el sistema en base a porcentajes incluir el siguiente anexo:  
Esta nota deberá ser eliminada una vez culminada la elaboración de las bases*

## ANEXO N° 6

### PRECIO DE LA OFERTA

Señores

**[CONSIGNAR ÓRGANO ENCARGADO DE LAS CONTRATACIONES O COMITÉ DE SELECCIÓN,  
SEGÚN CORRESPONDA]**  
**ADJUDICACIÓN SIMPLIFICADA N° [CONSIGNAR NOMENCLATURA DEL PROCEDIMIENTO]**

Es grato dirigirme a usted, para hacer de su conocimiento que, de acuerdo con las bases, mi oferta es la siguiente:

CONCEPTO	OFERTA
Porcentaje ofertado <sup>31</sup>	%
Monto Total Ofertado	

El precio de la oferta [CONSIGNAR LA MONEDA DE LA CONVOCATORIA] incluye todos los tributos, seguros, transporte, inspecciones, pruebas y, de ser el caso, los costos laborales conforme a la legislación vigente, así como cualquier otro concepto que pueda tener incidencia sobre el costo del servicio a contratar; excepto la de aquellos postores que gocen de alguna exoneración legal, no incluirán en el precio de su oferta los tributos respectivos.

[CONSIGNAR CIUDAD Y FECHA]

.....  
**Firma, Nombres y Apellidos del postor o  
Representante legal o común, según corresponda**

### Importante

- *En caso que el postor reduzca su oferta, según lo previsto en el artículo 68 del Reglamento, debe presentar nuevamente este Anexo.*
- *El postor que goce de alguna exoneración legal, debe indicar que su oferta no incluye el tributo materia de la exoneración, debiendo incluir el siguiente texto:*

*"Mi oferta no incluye [CONSIGNAR EL TRIBUTO MATERIA DE LA EXONERACIÓN]"*

### Importante para la Entidad

- *En caso de procedimientos según relación de ítems, consignar lo siguiente:  
"El postor puede presentar el precio de su oferta en un solo documento o documentos independientes, en los ítems que se presente".*
- *En caso de contrataciones que conllevan la ejecución de prestaciones accesorias, consignar lo siguiente:  
"El postor debe detallar en el precio de su oferta, el monto correspondiente a la prestación principal y las prestaciones accesorias".*

*Incluir las disposiciones, según corresponda. Una vez culminada la elaboración de las bases, las notas que no se incorporen deben ser eliminadas*

<sup>31</sup> De conformidad con la Opinión N° 202-2016/DTN, corresponde al porcentaje del monto total a cobrar o recuperar.

**Importante para la Entidad**

*En caso de la prestación de servicios bajo el sistema en base a honorario fijo y comisión de éxito incluir el siguiente anexo:*

*Esta nota deberá ser eliminada una vez culminada la elaboración de las bases*

**ANEXO N° 6**

**PRECIO DE LA OFERTA**

Señores

**[CONSIGNAR ÓRGANO ENCARGADO DE LAS CONTRATACIONES O COMITÉ DE SELECCIÓN, SEGÚN CORRESPONDA]**

**ADJUDICACIÓN SIMPLIFICADA N° [CONSIGNAR NOMENCLATURA DEL PROCEDIMIENTO]**

**Presente.-**

Es grato dirigirme a usted, para hacer de su conocimiento que, de acuerdo con las bases, mi oferta es la siguiente:

CONCEPTO	MONTO
(A) Honorario Fijo	
(B) Comisión de éxito <sup>32</sup>	
<b>Precio de la Oferta (A) + (B)</b>	

El precio de la oferta [CONSIGNAR LA MONEDA DE LA CONVOCATORIA] incluye todos los tributos, seguros, transporte, inspecciones, pruebas y, de ser el caso, los costos laborales conforme a la legislación vigente, así como cualquier otro concepto que pueda tener incidencia sobre el costo del servicio a contratar; excepto la de aquellos postores que gocen de alguna exoneración legal, no incluirán en el precio de su oferta los tributos respectivos.

[CONSIGNAR CIUDAD Y FECHA]

.....  
**Firma, Nombres y Apellidos del postor o  
Representante legal o común, según corresponda**

**Importante**

- En caso que el postor reduzca su oferta, según lo previsto en el artículo 68 del Reglamento, debe presentar nuevamente este Anexo.*
- El postor que goce de alguna exoneración legal, debe indicar que su oferta no incluye el tributo materia de la exoneración, debiendo incluir el siguiente texto:*

*"Mi oferta no incluye [CONSIGNAR EL TRIBUTO MATERIA DE LA EXONERACIÓN]"*

**Importante para la Entidad**

- En caso de procedimientos según relación de ítems, consignar lo siguiente:  
"El postor puede presentar el precio de su oferta en un solo documento o documentos independientes, en los ítems que se presente".*
- En caso de contrataciones que conllevan la ejecución de prestaciones accesorias, consignar lo siguiente:  
"El postor debe detallar en el precio de su oferta, el monto correspondiente a la prestación principal y las prestaciones accesorias".*

*Incluir las disposiciones, según corresponda. Una vez culminada la elaboración de las bases, las notas que no se incorporen deben ser eliminadas*

<sup>32</sup> De conformidad con la Opinión N° 011-2017/DTN "El postor formula su oferta contemplando un monto fijo y un monto adicional como incentivo que debe pagarse en caso consiga el resultado esperado".



**Importante para la Entidad**

*Si durante la fase de actos preparatorios, las Entidades advierten que es posible la participación de proveedores que gozan del beneficio de la exoneración del IGV prevista en la Ley N° 27037, Ley de Promoción de la Inversión en la Amazonía, incluir el siguiente anexo:*

*Esta nota deberá ser eliminada una vez culminada la elaboración de las bases*

**ANEXO N° 7  
DECLARACIÓN JURADA DE CUMPLIMIENTO DE CONDICIONES PARA LA  
APLICACIÓN DE LA EXONERACIÓN DEL IGV**

Señores

**[CONSIGNAR ÓRGANO ENCARGADO DE LAS CONTRATACIONES O COMITÉ DE SELECCIÓN,  
SEGÚN CORRESPONDA]**

**ADJUDICACIÓN SIMPLIFICADA N° [CONSIGNAR NOMENCLATURA DEL PROCEDIMIENTO]**

**Presente.-**

Mediante el presente el suscrito, postor y/o Representante Legal de [CONSIGNAR EN CASO DE SER PERSONA JURÍDICA], declaro bajo juramento que gozo del beneficio de la exoneración del IGV previsto en la Ley N° 27037, Ley de Promoción de la Inversión en la Amazonía, dado que cumplo con las condiciones siguientes:

- 1.- Que el domicilio fiscal de la empresa<sup>33</sup> se encuentra ubicada en la Amazonía y coincide con el lugar establecido como sede central (donde tiene su administración y lleva su contabilidad);
- 2.- Que la empresa se encuentra inscrita en las Oficinas Registrales de la Amazonía (exigible en caso de personas jurídicas);
- 3.- Que, al menos el setenta por ciento (70%) de los activos fijos de la empresa se encuentran en la Amazonía; y
- 4.- Que la empresa no presta servicios fuera de la Amazonía.

**[CONSIGNAR CIUDAD Y FECHA]**

.....  
**Firma, Nombres y Apellidos del postor o  
Representante legal, según corresponda**

**Importante**

*Cuando se trate de consorcios, esta declaración jurada será presentada por cada uno de los integrantes del consorcio, salvo que se trate de consorcios con contabilidad independiente, en cuyo caso debe ser suscrita por el representante común, debiendo indicar su condición de consorcio con contabilidad independiente y el número de RUC del consorcio.*

<sup>33</sup> En el artículo 1 del "Reglamento de las Disposiciones Tributarias contenidas en la Ley de Promoción de la Inversión en la Amazonía" se define como "empresa" a las "Personas naturales, sociedades conyugales, sucesiones indivisas y personas consideradas jurídicas por la Ley del Impuesto a la Renta, generadoras de rentas de tercera categoría, ubicadas en la Amazonía. Las sociedades conyugales son aquellas que ejerzan la opción prevista en el Artículo 16 de la Ley del Impuesto a la Renta."

ANEXO N° 8

EXPERIENCIA DEL POSTOR EN LA ESPECIALIDAD

Señores

[CONSIGNAR ÓRGANO ENCARGADO DE LAS CONTRATACIONES O COMITÉ DE SELECCIÓN, SEGÚN CORRESPONDA]  
ADJUDICACIÓN SIMPLIFICADA N° [CONSIGNAR NOMENCLATURA DEL PROCEDIMIENTO]

Presente.-

Mediante el presente, el suscrito detalla la siguiente EXPERIENCIA EN LA ESPECIALIDAD:

N°	CLIENTE	OBJETO DEL CONTRATO	N° CONTRATO / O/S / COMPROBANTE DE PAGO	FECHA DEL CONTRATO O CP <sup>34</sup>	FECHA DE LA CONFORMIDAD DE SER EL CASO <sup>35</sup>	EXPERIENCIA PROVENIENTE <sup>36</sup> DE:.	MONEDA	IMPORTE <sup>37</sup>	TIPO DE CAMBIO VENTA <sup>38</sup>	MONTO FACTURADO ACUMULADO <sup>39</sup>
1										
2										
3										
4										

<sup>34</sup> Se refiere a la fecha de suscripción del contrato, de la emisión de la Orden de Servicios o de cancelación del comprobante de pago, según corresponda.

<sup>35</sup> Únicamente, cuando la fecha del perfeccionamiento del contrato, sea previa a los ocho (8) años anteriores a la fecha de presentación de ofertas, caso en el cual el postor debe acreditar que la conformidad se emitió dentro de dicho periodo.

<sup>36</sup> Si el titular de la experiencia no es el postor, consignar si dicha experiencia corresponde a la matriz en caso que el postor sea sucursal, o fue transmitida por reorganización societaria, debiendo acompañar la documentación sustentatoria correspondiente. Al respecto, según la Opinión N° 216-2017/DTN "Considerando que la sociedad matriz y la sucursal constituyen la misma persona jurídica, la sucursal puede acreditar como suya la experiencia de su matriz". Del mismo modo, según lo previsto en la Opinión N° 010-2013/DTN, "... en una operación de reorganización societaria que comprende tanto una fusión como una escisión, la sociedad resultante podrá acreditar como suya la experiencia de la sociedad incorporada o absorbida, que se extingue producto de la fusión; asimismo, si en virtud de la escisión se transfiere un bloque patrimonial consistente en una línea de negocio completa, la sociedad resultante podrá acreditar como suya la experiencia de la sociedad escindida, correspondiente a la línea de negocio transmitida. De esta manera, la sociedad resultante podrá emplear la experiencia transmitida, como consecuencia de la reorganización societaria antes descrita, en los futuros procesos de selección en los que participe".

<sup>37</sup> Se refiere al monto del contrato ejecutado incluido adicionales y reducciones, de ser el caso.

<sup>38</sup> El tipo de cambio venta debe corresponder al publicado por la SBS correspondiente a la fecha de suscripción del contrato, de la emisión de la Orden de Servicios o de cancelación del comprobante de pago, según corresponda.

<sup>39</sup> Consignar en la moneda establecida en las bases.



[CONSIGNAR NOMBRE DE LA ENTIDAD]  
[CONSIGNAR NOMENCLATURA DEL PROCEDIMIENTO]

N°	CLIENTE	OBJETO DEL CONTRATO	N° CONTRATO / O/S / COMPROBANTE DE PAGO	FECHA DEL CONTRATO O CP <sup>34</sup>	FECHA DE LA CONFORMIDAD DE SER EL CASO <sup>35</sup>	EXPERIENCIA PROVENIENTE <sup>36</sup> DE:	MONEDA	IMPORTE <sup>37</sup>	TIPO DE CAMBIO VENTA <sup>38</sup>	MONTO FACTURADO ACUMULADO <sup>39</sup>
5										
6										
7										
8										
9										
10										
...										
20										
TOTAL										

[CONSIGNAR CIUDAD Y FECHA]

.....  
Firma, Nombres y Apellidos del postor o Representante legal o común, según corresponda

[CONSIGNAR NOMBRE DE LA ENTIDAD]

[CONSIGNAR NOMENCLATURA DEL PROCEDIMIENTO]

## ANEXO N° 9

### DECLARACIÓN JURADA (NUMERAL 49.4 DEL ARTÍCULO 49 DEL REGLAMENTO)

Señores

[CONSIGNAR ÓRGANO ENCARGADO DE LAS CONTRATACIONES O COMITÉ DE SELECCIÓN, SEGÚN CORRESPONDA]

ADJUDICACIÓN SIMPLIFICADA N° [CONSIGNAR NOMENCLATURA DEL PROCEDIMIENTO]

Presente.-

Mediante el presente el suscrito, postor y/o Representante Legal de [CONSIGNAR EN CASO DE SER PERSONA JURÍDICA], declaro que la experiencia que acredito de la empresa [CONSIGNAR LA DENOMINACIÓN DE LA PERSONA JURÍDICA] como consecuencia de una reorganización societaria, no se encuentra en el supuesto establecido en el numeral 49.4 del artículo 49 del Reglamento.

[CONSIGNAR CIUDAD Y FECHA]

.....  
Firma, Nombres y Apellidos del postor o  
Representante legal, según corresponda

#### Importante

*A efectos de cautelar la veracidad de esta declaración, el postor puede verificar la información de la Relación de Proveedores Sancionados por el Tribunal de Contrataciones del Estado con Sanción Vigente en <http://portal.osce.gob.pe/rnp/content/relación-de-proveedores-sancionados>.*

*También le asiste dicha facultad al órgano encargado de las contrataciones o al órgano de la Entidad al que se le haya asignado la función de verificación de la oferta presentada por el postor ganador de la buena pro.*



### Importante para la Entidad

*En el caso de contratación de servicios en general que se presten fuera de la provincia de Lima y Callao cuyo valor estimado no supere los doscientos mil Soles (S/ 200,000.00) o el procedimiento de selección según relación de ítem no supere dicho monto, se debe considerar el siguiente anexo:*

*Esta nota deberá ser eliminada una vez culminada la elaboración de las bases.*

### ANEXO N° 10

**SOLICITUD DE BONIFICACIÓN DEL DIEZ POR CIENTO (10%) POR SERVICIOS PRESTADOS FUERA DE LA PROVINCIA DE LIMA Y CALLAO  
(DE SER EL CASO, SOLO PRESENTAR ESTA SOLICITUD EN EL ÍTEM [CONSIGNAR EL N° DEL ÍTEM O ÍTEMS CUYO VALOR ESTIMADO NO SUPERA LOS DOSCIENTOS MIL SOLES (S/ 200,000.00)])**

Señores

[CONSIGNAR ÓRGANO ENCARGADO DE LAS CONTRATACIONES O COMITÉ DE SELECCIÓN, SEGÚN CORRESPONDA]

ADJUDICACIÓN SIMPLIFICADA N° [CONSIGNAR NOMENCLATURA DEL PROCEDIMIENTO]

Presente.-

Mediante el presente el suscrito, postor y/o Representante Legal de [CONSIGNAR EN CASO DE SER PERSONA JURÍDICA], solicito la asignación de la bonificación del diez por ciento (10%) sobre el puntaje total en [CONSIGNAR EL ÍTEM O ÍTEMS, SEGÚN CORRESPONDA, EN LOS QUE SE SOLICITA LA BONIFICACIÓN] debido a que el domicilio de mi representada se encuentra ubicado en la provincia o provincia colindante donde se ejecuta la prestación.

[CONSIGNAR CIUDAD Y FECHA]

.....  
**Firma, Nombres y Apellidos del postor o Representante legal, según corresponda**

### Importante

- Para asignar la bonificación, el órgano encargado de las contrataciones o comité de selección, según corresponda, verifica el domicilio consignado por el postor en el Registro Nacional de Proveedores (RNP).
- Para que el postor pueda acceder a la bonificación, debe cumplir con las condiciones establecidas en el literal f) del artículo 50 del Reglamento.



[CONSIGNAR NOMBRE DE LA ENTIDAD]

[CONSIGNAR NOMENCLATURA DEL PROCEDIMIENTO]

**Importante**

*Cuando se trate de consorcios, la declaración jurada es la siguiente:*

**ANEXO N° 10**

**SOLICITUD DE BONIFICACIÓN DEL DIEZ POR CIENTO (10%) POR SERVICIOS PRESTADOS FUERA DE LA PROVINCIA DE LIMA Y CALLAO  
(DE SER EL CASO, SOLO PRESENTAR ESTA SOLICITUD EN EL ÍTEM [CONSIGNAR EL N° DEL ÍTEM O ÍTEMS CUYO VALOR ESTIMADO NO SUPERA LOS DOSCIENTOS MIL SOLES (S/ 200,000.00)])**

Señores

**[CONSIGNAR ÓRGANO ENCARGADO DE LAS CONTRATACIONES O COMITÉ DE SELECCIÓN, SEGÚN CORRESPONDA]**

**ADJUDICACIÓN SIMPLIFICADA N° [CONSIGNAR NOMENCLATURA DEL PROCEDIMIENTO]**

Presente.-

Mediante el presente el que se suscribe, [...], representante común del consorcio [CONSIGNAR EL NOMBRE DEL CONSORCIO], solicito la asignación de la bonificación del diez por ciento (10%) sobre el puntaje total en [CONSIGNAR EL ÍTEM O ÍTEMS, SEGÚN CORRESPONDA, EN LOS QUE SE SOLICITA LA BONIFICACIÓN] debido a que los domicilios de todos los integrantes del consorcio se encuentran ubicados en la provincia o provincias colindantes donde se ejecuta la prestación.

[CONSIGNAR CIUDAD Y FECHA]

.....  
**Firma, Nombres y Apellidos del representante  
común del consorcio**

**Importante**

- *Para asignar la bonificación, el órgano encargado de las contrataciones o comité de selección, según corresponda, verifica el domicilio consignado de los integrantes del consorcio, en el Registro Nacional de Proveedores (RNP).*
- *Para que un consorcio pueda acceder a la bonificación, cada uno de sus integrantes debe cumplir con las condiciones establecidas en el literal f) del artículo 50 del Reglamento.*



**ANEXO N° 11**

**SOLICITUD DE BONIFICACIÓN DEL CINCO POR CIENTO (5%) POR TENER LA CONDICIÓN DE MICRO Y PEQUEÑA EMPRESA**

Señores

[CONSIGNAR ÓRGANO ENCARGADO DE LAS CONTRATACIONES O COMITÉ DE SELECCIÓN, SEGÚN CORRESPONDA]  
ADJUDICACIÓN SIMPLIFICADA N° [CONSIGNAR NOMENCLATURA DEL PROCEDIMIENTO]  
Presente.-

Mediante el presente el suscrito, postor y/o Representante legal de [CONSIGNAR EN CASO DE SER PERSONA JURÍDICA], solicito la asignación de la bonificación del cinco por ciento (5%) sobre el puntaje total obtenido, debido a que mi representada cuenta con la condición de micro y pequeña empresa.

[CONSIGNAR CIUDAD Y FECHA]

.....  
Firma, Nombres y Apellidos del postor o  
Representante legal o común, según corresponda

**Importante**

- Para asignar la bonificación, el órgano encargado de las contrataciones o comité de selección, según corresponda, verifica la página web del Ministerio de Trabajo y Promoción del Empleo en la sección consulta de empresas acreditadas en el REMYPE en el link <http://www2.trabajo.gob.pe/servicios-en-linea-2-2/>.
- Para que un consorcio pueda acceder a la bonificación, cada uno de sus integrantes debe cumplir con la condición de micro y pequeña empresa.



[CONSIGNAR NOMBRE DE LA ENTIDAD]

[CONSIGNAR NOMENCLATURA DEL PROCEDIMIENTO]

## ANEXO N° 12

### AUTORIZACIÓN DE NOTIFICACIÓN DE LA DECISIÓN DE LA ENTIDAD SOBRE LA SOLICITUD DE AMPLIACIÓN DE PLAZO MEDIANTE MEDIOS ELECTRÓNICOS DE COMUNICACIÓN

(DOCUMENTO A PRESENTAR EN EL PERFECCIONAMIENTO DEL CONTRATO)

Señores

[CONSIGNAR ÓRGANO ENCARGADO DE LAS CONTRATACIONES O COMITÉ DE SELECCIÓN, SEGÚN CORRESPONDA]

ADJUDICACIÓN SIMPLIFICADA N° [CONSIGNAR NOMENCLATURA DEL PROCEDIMIENTO]

Presente.-

El que se suscribe, [...], postor adjudicado y/o Representante Legal de [CONSIGNAR EN CASO DE SER PERSONA JURÍDICA], identificado con [CONSIGNAR TIPO DE DOCUMENTO DE IDENTIDAD] N° [CONSIGNAR NÚMERO DE DOCUMENTO DE IDENTIDAD], autorizo que durante la ejecución del contrato se me notifique al correo electrónico [INDICAR EL CORREO ELECTRÓNICO] lo siguiente:

✓ Notificación de la decisión de la Entidad respecto a la solicitud de ampliación de plazo.

[CONSIGNAR CIUDAD Y FECHA]

.....  
Firma, Nombres y Apellidos del postor o  
Representante legal o común, según corresponda

#### Importante

*La notificación de la decisión de la Entidad respecto a la solicitud de ampliación de plazo se efectúa por medios electrónicos de comunicación, siempre que se cuente con la autorización correspondiente y sea posible obtener un acuse de recibo a través del mecanismo utilizado.*