

PLANOS

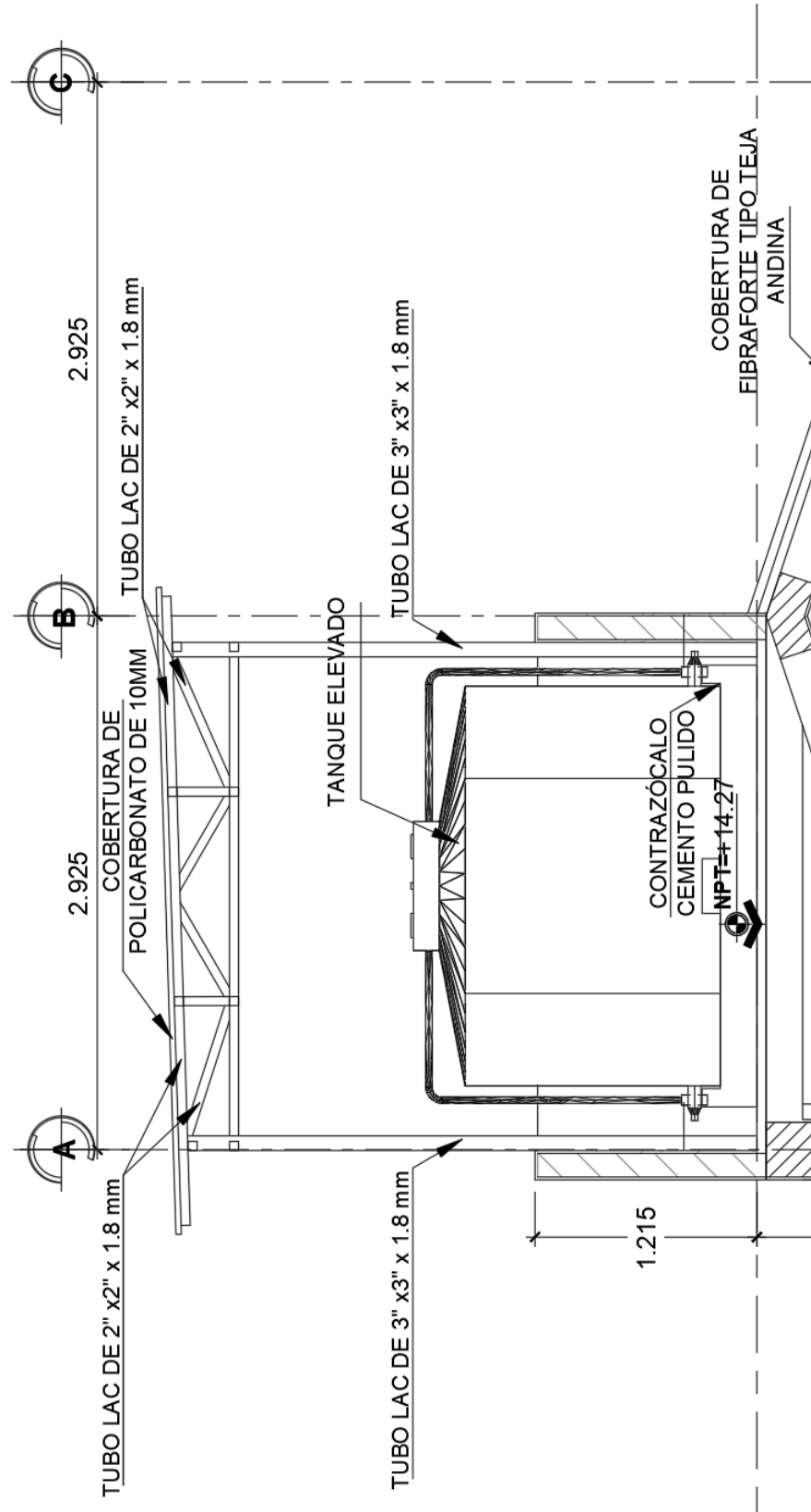



GOBIERNO REGIONAL AYACUCHO
GERENCIA REGIONAL DE INFRAESTRUCTURA
SUB-GERENCIA DE OBRAS

META 011: "MEJORAMIENTO DE LA PRESTACION DE SERVICIOS EDUCATIVOS DEL NIVEL PRIMARIA, SECUNDARIA Y ALTERNATIVA DE LA I.E. MIRTHA JERI DE AÑAOS, DISTRITO DE SAN MIGUEL, LA MAR - AYACUCHO"

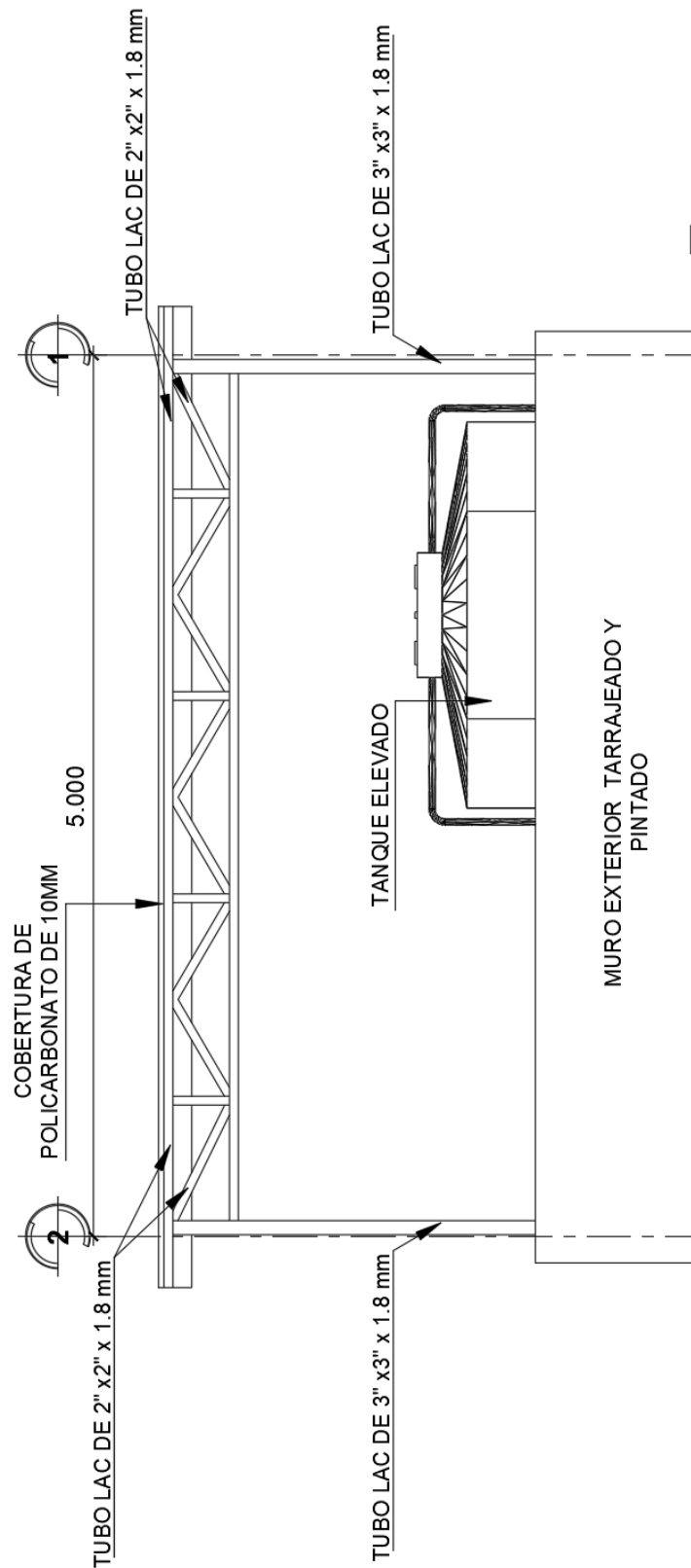



GOBIERNO REGIONAL AYACUCHO
GERENCIA REGIONAL DE INFRAESTRUCTURA
SUB-GERENCIA DE OBRAS

META 011: "MEJORAMIENTO DE LA PRESTACION DE SERVICIOS EDUCATIVOS DEL NIVEL PRIMARIA, SECUNDARIA Y ALTERNATIVA DE LA I.E. MIRTHA JERI DE AÑOS, DISTRITO DE SAN MIGUEL, LA MAR - AYACUCHO"

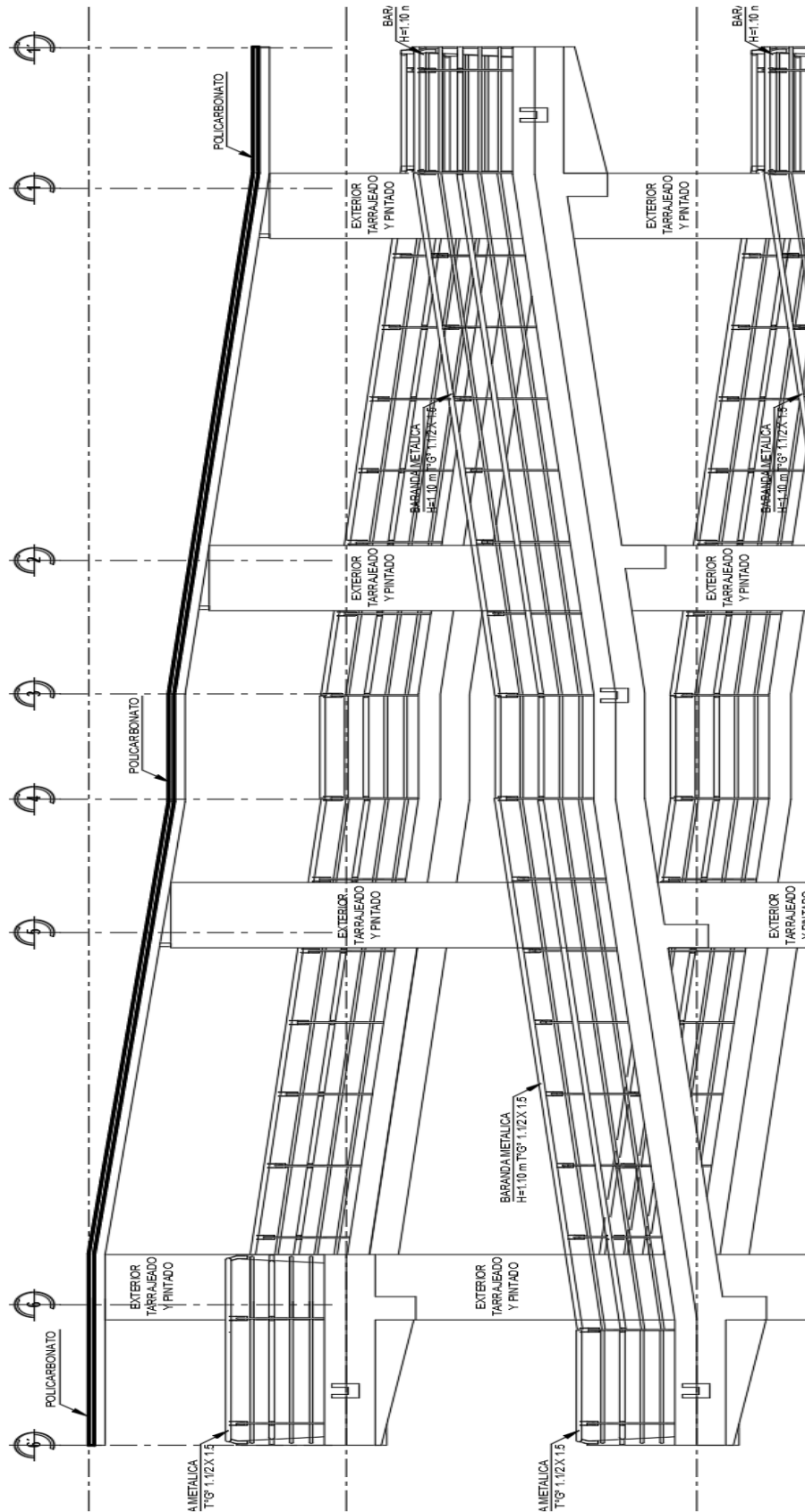



GOBIERNO REGIONAL AYACUCHO
GERENCIA REGIONAL DE INFRAESTRUCTURA
SUB-GERENCIA DE OBRAS

META 011: "MEJORAMIENTO DE LA PRESTACION DE SERVICIOS EDUCATIVOS DEL NIVEL PRIMARIA, SECUNDARIA Y ALTERNATIVA DE LA I.E. MIRTHA JERI DE AÑAOS, DISTRITO DE SAN MIGUEL, LA MAR - AYACUCHO"

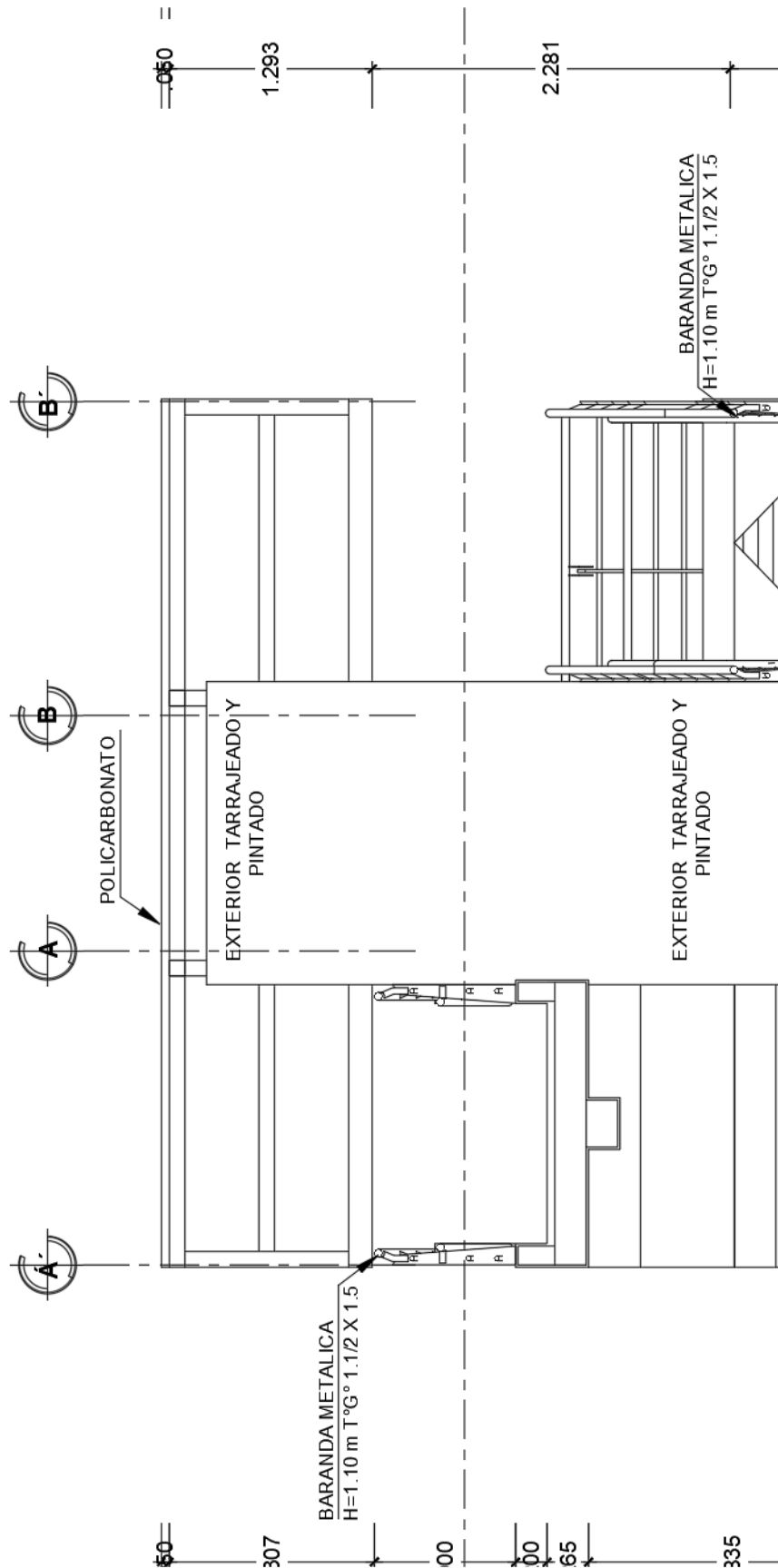



GOBIERNO REGIONAL AYACUCHO
GERENCIA REGIONAL DE INFRAESTRUCTURA
SUB-GERENCIA DE OBRAS

META 011: "MEJORAMIENTO DE LA PRESTACION DE SERVICIOS EDUCATIVOS DEL NIVEL PRIMARIA, SECUNDARIA Y ALTERNATIVA DE LA I.E. MIRTHA JERI DE AÑÃOS, DISTRITO DE SAN MIGUEL, LA MAR - AYACUCHO"

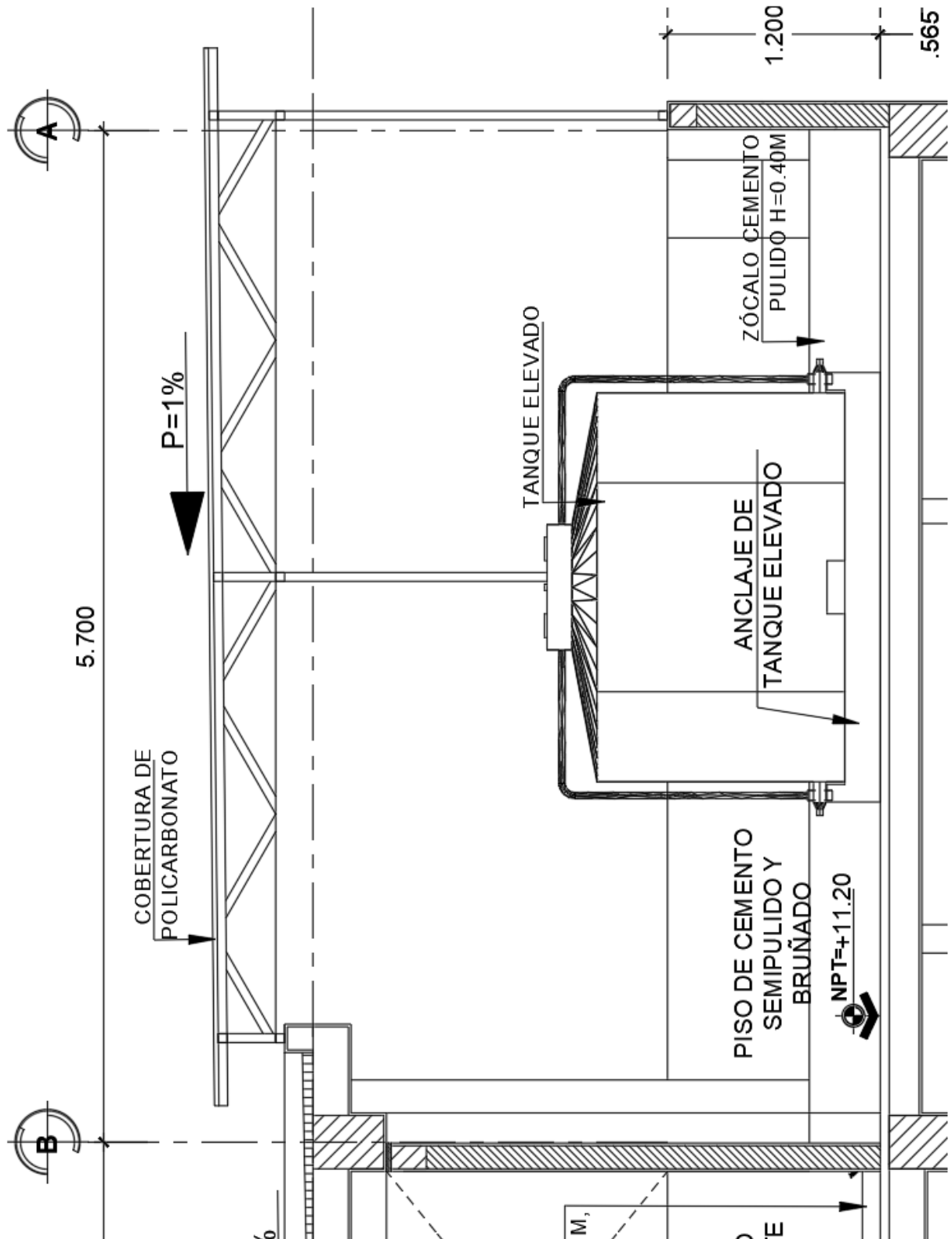



GOBIERNO REGIONAL AYACUCHO
GERENCIA REGIONAL DE INFRAESTRUCTURA
SUB-GERENCIA DE OBRAS

META 011: "MEJORAMIENTO DE LA PRESTACION DE SERVICIOS EDUCATIVOS DEL NIVEL PRIMARIA, SECUNDARIA Y ALTERNATIVA DE LA I.E. MIRTHA JERI DE AÑAÑOS, DISTRITO DE SAN MIGUEL, LA MAR - AYACUCHO"

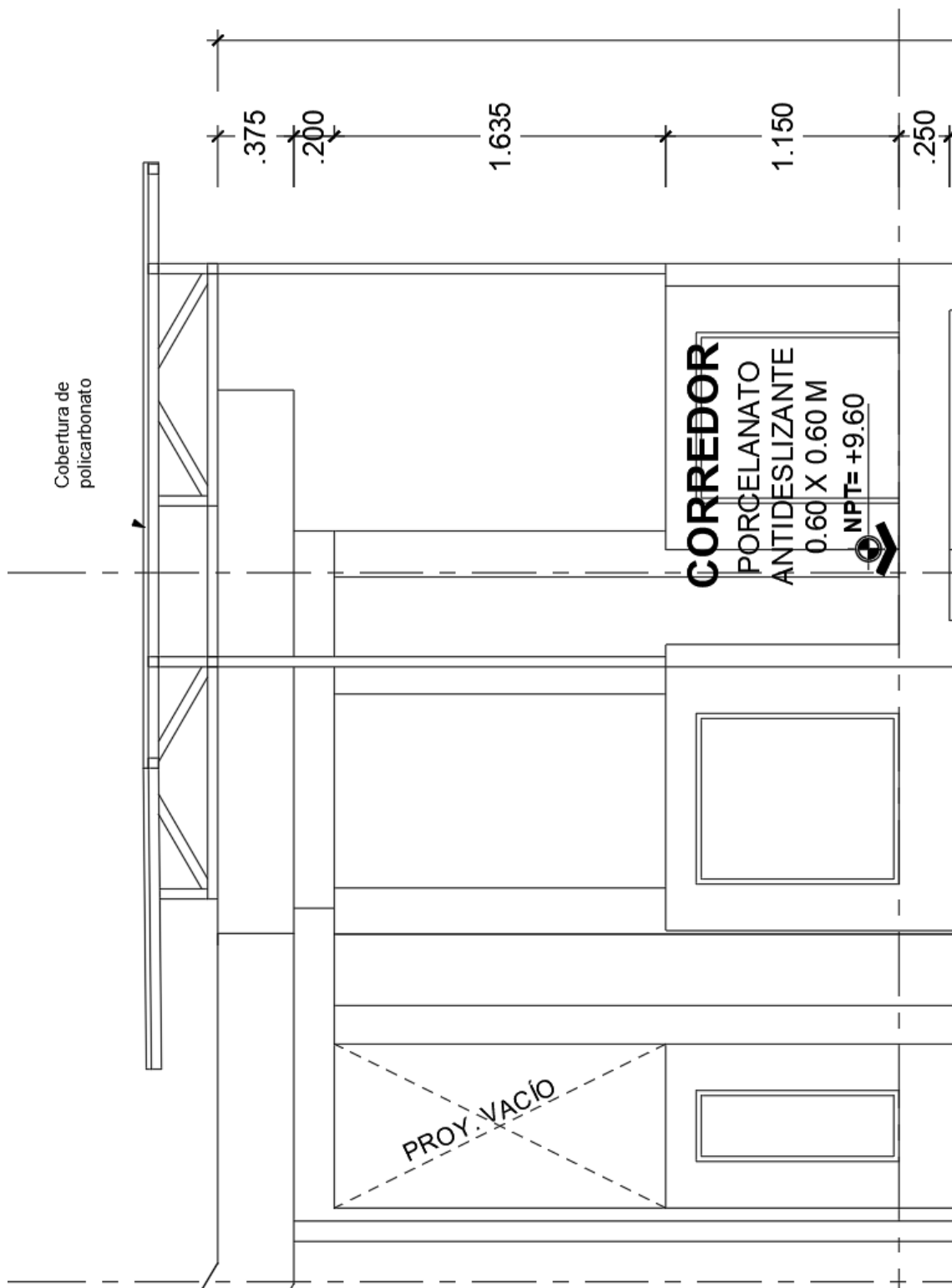



GOBIERNO REGIONAL AYACUCHO
GERENCIA REGIONAL DE INFRAESTRUCTURA
SUB-GERENCIA DE OBRAS



META 011: "MEJORAMIENTO DE LA PRESTACION DE SERVICIOS EDUCATIVOS DEL NIVEL PRIMARIA, SECUNDARIA Y ALTERNATIVA DE LA I.E. MIRTHA JERI DE AÑÃOS, DISTRITO DE SAN MIGUEL, LA MAR - AYACUCHO"

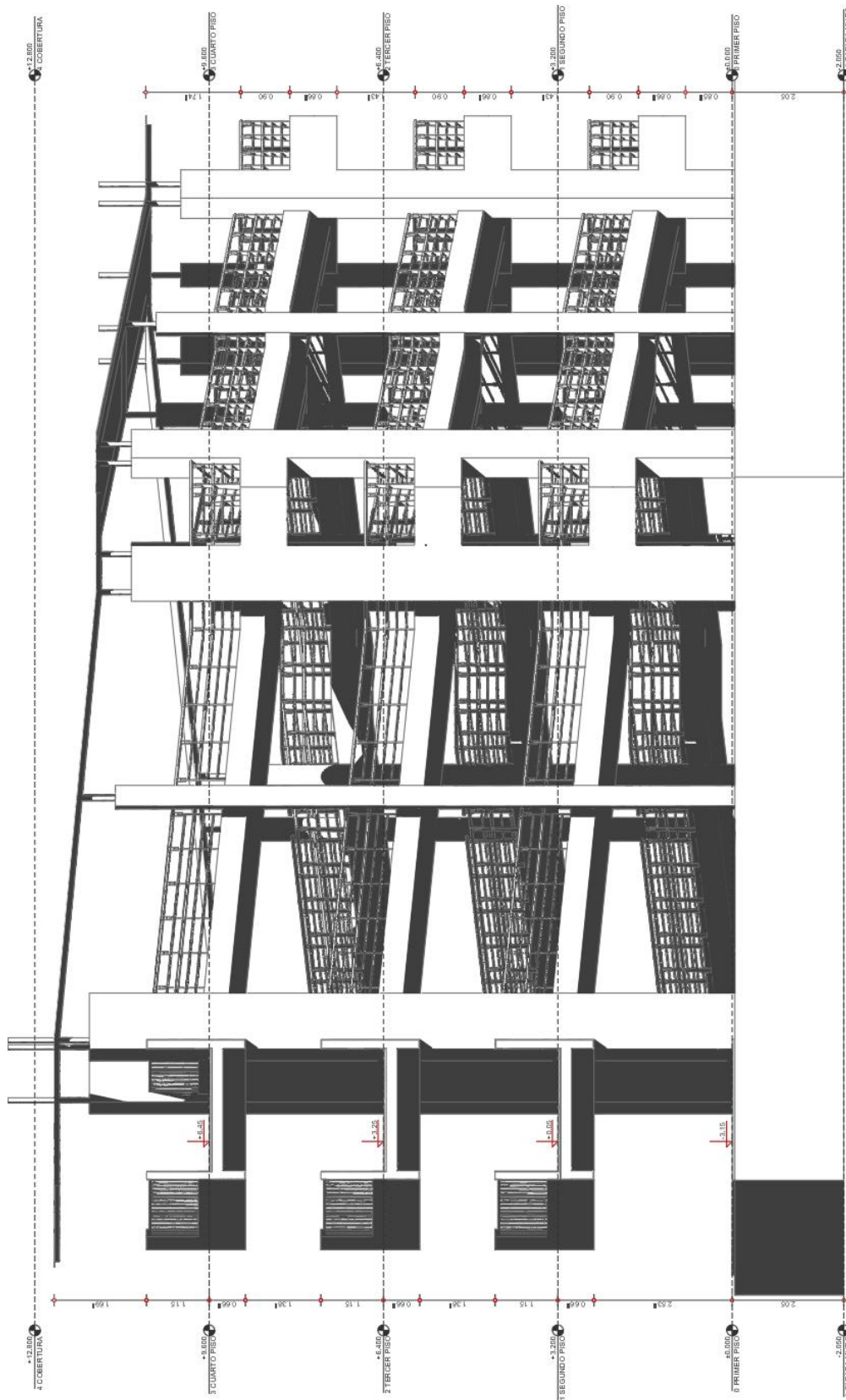

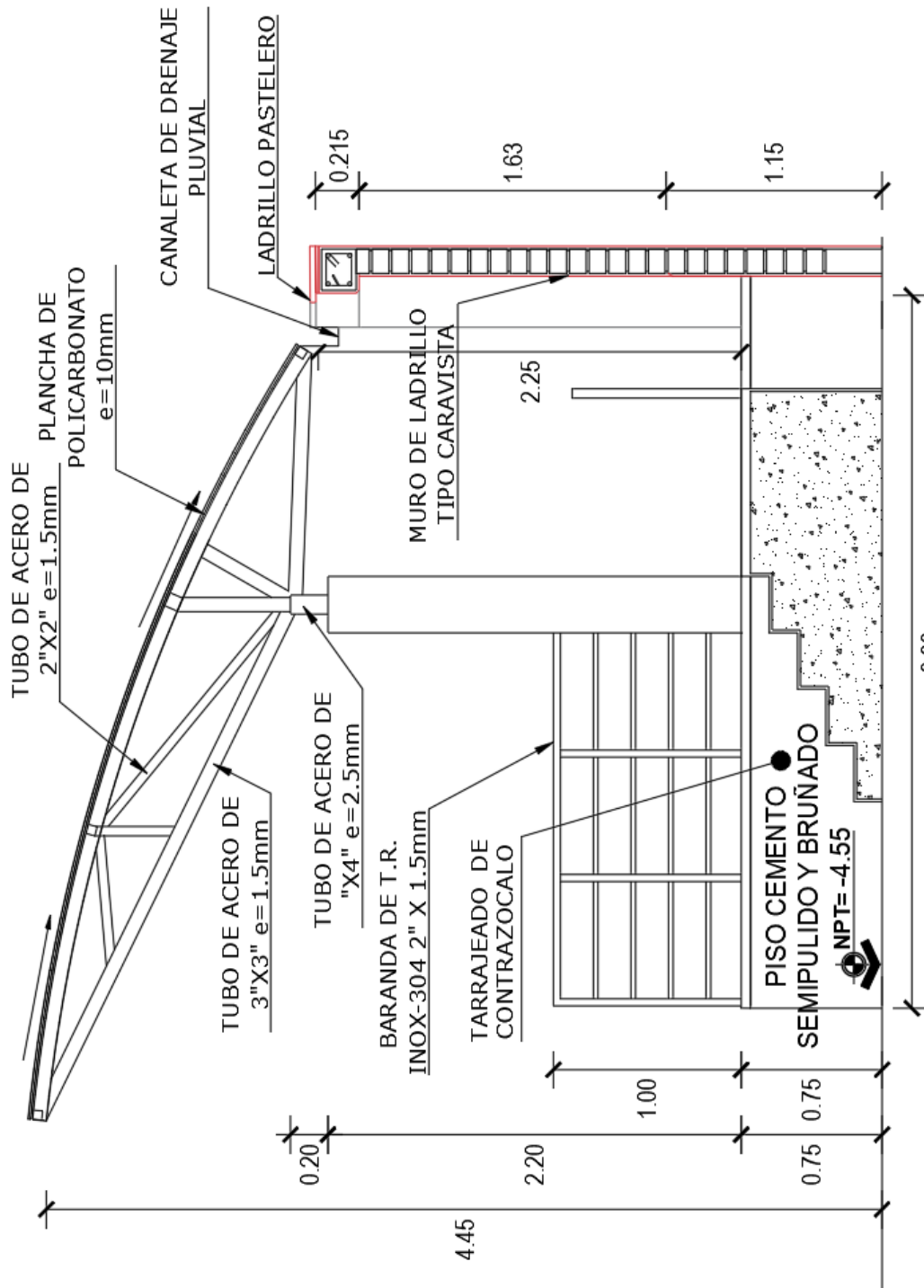

ESTRADO (CORTE X - X)

DETALLE 3

ESC. 1/50

0. EXTERIORES

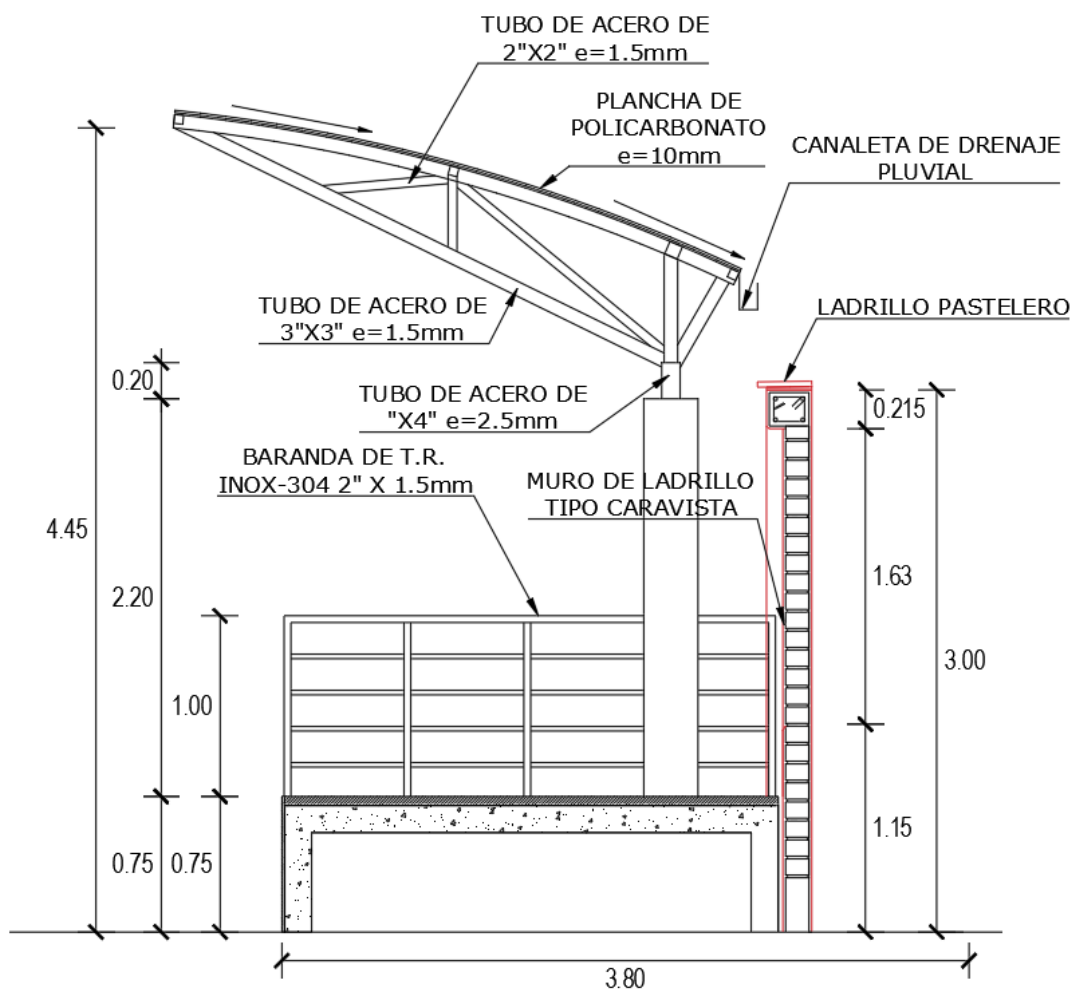

O. EXTERIORES

ESTRADO (CORTE Z-Z)

DETALLE 3

esc. 1/50