

FORMATO							
RESUMEN EJECUTIVO DE LAS ACTUACIONES PREPARATORIAS (SERVICIOS)							
1. DATOS GENERALES							
1.1	FECHA DE EMISIÓN DEL FORMATO	4/10/2023					
1.2	ÁREA USUARIA	GERENCIA REGIONAL DE INFRAESTRUCTURA - SUB GERENCIA DE ESTUDIO					
1.3	DENOMINACIÓN DE LA CONTRATACIÓN	CONTRATACIÓN DEL SERVICIO DE CONSULTORÍA DE OBRA, PARA LA ACTUALIZACIÓN DEL EXPEDIENTE TÉCNICO DEL PROYECTO DE INVERSIÓN: "MEJORAMIENTO DE LOS SERVICIOS EDUCATIVOS DEL NIVEL INICIAL Y PRIMARIA EN LA I.E. N 476 - 64036 EN EL PUEBLO JOVEN BELLAVISTA - DISTRITO DE CALLERIA - PROVINCIA DE CORONEL PORTILLO - DEPARTAMENTO DE UCAYALI." CÓDIGO ÚNICO DE INVERSIONES N° 2250996					
1.4	ACTIVIDAD DEL POI VINCULADA A LA CONTRATACIÓN						
1.5	N° DE REFERENCIA DEL PAC	108					
1.6	PROYECTO DE INVERSIÓN PÚBLICA	Código	2250996				
		Documento que declaró la viabilidad	INFORME TECNICO N° 035-2014-GRU-P-GGR-GRPPyAT-OPIR-RMCH				
2. INFORMACIÓN SOBRE EL REQUERIMIENTO							
2.1	DATOS DEL REQUERIMIENTO	Documento de requerimiento	OFICIO N° 4349-2023-GRU-GGR-GRI - INFORME N° 1826-2023-GRU-GRI-SGE		Fecha de recepción	15/08/2023	
2.2	MODIFICACIONES EFECTUADAS AL REQUERIMIENTO POR PARTE DEL ÁREA USUARIA	Fecha de la segunda versión		De oficio		Con motivo de observaciones	
		Fecha de la tercera versión		De oficio		Con motivo de observaciones	
		Fecha de la cuarta versión		De oficio		Con motivo de observaciones	
		Fecha de la quinta versión		De oficio		Con motivo de observaciones	
2.3	SEÑALAR SI LA CONTRATACIÓN INCLUIRÁ PAQUETE(S)	SI			NO	X	
		De ser afirmativa la respuesta, detallar el sustento técnico del área usuaria o el órgano encargado de las contrataciones, según el caso.					
2.4	SEÑALAR SI LA CONTRATACIÓN SE EFECTUARÁ POR ITEMS	SI	X	NO			
2.5	SEÑALAR SI SE HA LLEVADO A CABO UN PROCESO DE ESTANDARIZACIÓN	SI			NO	X	
		Documento de aprobación de la estandarización				Fecha de aprobación	
2.6	SEÑALAR SI EL SERVICIO OBJETO DE LA CONTRATACIÓN HA SIDO HOMOLOGADO	SI			NO	X	
		N° de Resolución que aprobó la Ficha de Homologación				Fecha de inicio de vigencia	
2.7	REQUERIMIENTO	Lo indicado se visualiza en el Capítulo III de la Sección Específica de las Bases.					
2.8	OBSERVACIONES AL REQUERIMIENTO						
N° Item	Cantidad total de observaciones	Cantidad de observaciones formuladas por el OEC	Comunicación con la cual se remitió al área usuaria las observaciones al requerimiento	Fecha de remisión de la comunicación	Cantidad de observaciones formuladas por los proveedores	Comunicación con la cual se remitió al área usuaria las observaciones al requerimiento	Fecha de remisión de la comunicación
Consignar una síntesis de las observaciones							
Consignar una síntesis de las observaciones							
Consignar una síntesis de las observaciones							



FORMATO
RESUMEN EJECUTIVO DE LAS ACTUACIONES PREPARATORIAS
(SERVICIOS)

2.9 RESPUESTA DEL ÁREA USUARIA							
Nº Item	Cantidad total de respuestas a las observaciones	Cantidad de respuestas a las observaciones formuladas por el OEC	Comunicación de respuesta del área usuaria	Fecha de remisión de la comunicación	Cantidad de respuestas a las observaciones formuladas por los proveedores	Comunicación de respuesta del área usuaria	Fecha de remisión de la comunicación
Consignar una síntesis de las respuestas a las observaciones							
Consignar una síntesis de las respuestas a las observaciones							
Consignar una síntesis de las respuestas a las observaciones							

2.10 AJUSTES QUE SE REALIZARON AL REQUERIMIENTO	
Nº Item	Ajustes realizados al requerimiento
1	

3. INFORMACIÓN SOBRE LA DETERMINACIÓN DEL VALOR REFERENCIAL

3.1 SOBRE EL VALOR REFERENCIAL EN CASO DE CONSULTORÍA DE OBRAS

3.1.1 ESTRUCTURA DE COMPONENTES O RUBROS DEL PROVEEDOR	
Nº Item	Detalle de la Estructura de Componentes o Rubros
1	SE ADJUNTA AL FINAL
DE LA ENTIDAD	
Nº Item	Detalle de la Estructura de Componentes o Rubros
1	SE ADJUNTA AL FINAL

3.1.2 VALOR REFERENCIAL DE LA CONSULTORÍA DE OBRA	MONEDA	Nuevos Soles	X	Dólares		Otro:	Señalar otra moneda
	MONTO	S/ 275,046.21					
En el caso de consultoría de obras, además, detallar los costos directos, los gastos generales, fijos y variables, y la utilidad de acuerdo a las características, plazos y demás condiciones definidas en el requerimiento.							

4. INFORMACIÓN RELEVANTE ADICIONAL COMO RESULTADO DE LAS INDAGACIONES DE MERCADO

4.1 FECHA DE INICIO DE LAS INDAGACIONES EN EL MERCADO	22/08/2023	FECHA DE CULMINACIÓN DE LAS INDAGACIONES EN EL MERCADO	12/09/2023
4.2 PLURALIDAD DE PROVEEDORES QUE CUMPLEN CON EL REQUERIMIENTO	SI	X	NO
De ser negativa la respuesta, indicar la evaluación de la Entidad respecto de la falta de pluralidad de proveedores que cumplen con el requerimiento.			
4.3 POSIBILIDAD DE DISTRIBUIR LA BUENA PRO (EN CASO DE SERVICIOS EN GENERAL, DE CORRESPONDER)	SI		NO X
De ser afirmativa la respuesta, sustentar la posibilidad de distribuir la buena pro.			
4.4 SOBRE LA INFORMACIÓN QUE PUEDA UTILIZARSE PARA LA DETERMINACIÓN DE LOS FACTORES DE EVALUACIÓN	SI		NO X
De ser afirmativa la respuesta, detallar la información que pueda utilizarse para la determinación de los factores de evaluación.			
4.5 SOBRE OTROS ASPECTOS NECESARIOS QUE TENGAN INCIDENCIA EN LA EFICIENCIA DE LA CONTRATACIÓN	SI		NO X
De ser afirmativa la respuesta, detallar.			

5.	GOBIERNO REGIONAL DE UCAYALI OFICINA DE LOGÍSTICA Lic. Adm. James Guerra Riveiro DIRECTOR DE SISTEMA ADMINISTRATIVO III
	NOMBRE, FIRMA Y SELLO DEL FUNCIONARIO COMPETENTE DEL ÓRGANO ENCARGADO DE LAS CONTRATACIONES

NOTA: El presente formato se utilizará en servicios en general, servicios de consultoría en general y en consultoría de obras.

CUadro COMPARATIVO DE INDAGACIÓN DE MERCADO 2023

TRAMITE SISGEDO DE CUADRO COMPARATIVO Nº	30'-2'	GRU-OL-AC-ITB	REGISTRO Nº	1408112	EXPEDIENTE Nº	889626
AREA USUARIA	GERENCIA REGIONAL DE INFRAESTRUCTURA - (SUB GERENCIA DE ESTUDIOS)				FECHA	12/09/2023
TIPO DE PROCEDIMIENTO:	ADJUDICACION SIMPLIFICADA					
DENOMINACIÓN:	Servicio de consultoría de obra, para la actualización del Expediente Técnico del proyecto de inversión: "MEJORAMIENTO DE LOS SERVICIOS EDUCATIVOS DEL NIVEL INICIAL Y PRIMARIA EN LA I.E. N° 476 - 64036 EN EL PUEBLO JOVEN BALLAVISTA - DISTRITO DE CALLERIA - PROVINCIA DE CORONEL PORTILLO - DEPARTAMENTO DE UCAVALI". CUI N° 2250996					
PLAZO:	90 DIAS CALENDARIOS					
CODIGO UNICO DE INVERSIONES Nº	2250996					
DESCRIPCIÓN	FUENTE N° 1: COTIZACIONES ACTUALIZADAS				FUENTE N° 2: ESTRUCTURA DE COSTO DE LA ENTIDAD.	
	SERVICIOS GENERALES RALSAGT S.R.L.		JOAN CARLO BRAVO MONDOFIEDO		JOBS CONTRATISTAS S.A.C	
	RUC:	20393504081	RUC:	10408417479	RUC:	20603009593
	CONTACTO:	Ivan Cruz Cabudivo	CONTACTO:	Joan C. Bravo Mondofiedo	CONTACTO:	Luis Montero Viches
	TELÉFONO:	961998477	TELÉFONO:	938534564	TELÉFONO:	966741633
	E-MAIL:	p.hernandez@huanan.com	E-MAIL:	joanbravo@huanan.com	E-MAIL:	consultora.jobscontratistas@gmail.com
	PRECIO TOTAL		PRECIO TOTAL		PRECIO TOTAL	
INFORMACIÓN ADICIONAL DE LA FUENTE	235,440.00	233,090.01	253,200.00	233,100.00	- SUSTENTO DE DETERMINACIÓN DE VALOR REFERENCIAL G.R.U. DEPARTAMENTO DE UCAVALI	
	DETERMINADO EN FUNCIÓN AL PRECIO MÁS BAJO OBTENIDO DE LA FUENTE N° 1: COTIZACIONES ACTUALIZADAS. Se le agrega el IGV. Para promover la participación de posibles postores que no cuenten con el beneficio de la exoneración tributaria.				VALOR UNITARIO SIN IGV	275,046.21
	PLAZO DE EJECUCIÓN	90 días calendarios	90 días calendarios	90 días calendarios		
	SOBRE EL IGV	SIN IGV	SIN IGV	SIN IGV		
	FECHA DE SOLICITUD	22/08/2023	22/08/2023	22/08/2023		
	FECHA DE RECEPCIÓN	30/08/2023	12/09/2023	11/09/2023		
	PROVEEDOR SE DEDICA AL OBJETO DE LA CONTRATACIÓN	SI	SI	SI		
	CUMPLE CON LOS RTM O LA CONTRATACIÓN ES IGUAL O SIMILAR AL REQUERIMIENTO	SI (presento Declaración Jurada)	SI (presento Declaración Jurada)	SI (presento Declaración Jurada)		
	SE TOMO EN CUENTA PARA LA DETERMINACIÓN DEL VALOR REFERENCIAL	SI	SI	SI		
	Se determina en relación al precio mas bajo tomado de la fuente N° 1 COTIZACIONES ACTUALIZADOS.					

MEJORAMIENTO DE LOS SERVICIOS EDUCATIVOS DEL NIVEL INICIAL Y PRIMARIA EN LA I.E. N 476 - 64036 EN EL PUEBLO JOVEN BELLAVISTA - DISTRITO DE
CALLERIA - PROVINCIA DE CORONEL PORTILLO - DEPARTAMENTO DE UCAYALI

DESCRIPCION	UNIDAD	COEFICIENTE DE PARTICIPACION	CANT.	MESES	COSTO	PARCIAL S/.	TOTAL S/.
GASTO DE PERSONAL							
1 Personal Profesional							94,700.00
1.1 Jefe de Proyecto	Mes	0.25	1	3	12,000.00	9,000.00	
1.2 Especialista en Arquitectura	Mes	1	1	2	10,000.00	20,000.00	
1.3 Especialista en Diseño Estructural	Mes	1	1	2	10,000.00	20,000.00	
1.4 Especialista en Inst. Sanitarias	Mes	1	1	1	9,000.00	9,000.00	
1.5 Especialista en Inst. Eléctricas	Mes	1	1	1	9,000.00	9,000.00	
1.6 Especialista en Metrados, Costo y Presupuesto	Mes	1	1	1	10,000.00	10,000.00	
2 Persona en Apoyo Profesional							
2.1 Asistente de Arquitectura	Mes	1	1	1	3,600.00	3,600.00	
2.2 Asistente de Cálculo Estructural	Mes	1	1	1	3,600.00	3,600.00	
2.3 Asistente en Instalaciones Sanitarias	Mes	1	1	1	3,500.00	3,500.00	
2.4 Asistente en Instalaciones Eléctricas	Mes	1	1	1	3,500.00	3,500.00	
2.5 Asistente de Metrados Costo y Presupuesto	Mes	1	1	1	3,500.00	3,500.00	
3 Gastos en estudios complementarios			I.E				71,000.00
3.1 Estudio Topográfico (incluye puntos geodésicos)	Glb	1	1	1	5,000.00	5,000.00	
3.2 Estudio de Mecánica de Suelos	Glb	1	1	1	8,000.00	8,000.00	
3.3 Estudio de impacto ambiental	Glb	1	1	1	15,000.00	15,000.00	
3.4 Estudio de CIRA/o PMA	Glb	1	1	1	3,000.00	3,000.00	
3.5 Estudios de Gestión de Riesgos OSCE, todo incluido	Glb	1	1	1	8,000.00	8,000.00	
3.6 Estudio de la demanda	Glb	1	1	1	4,000.00	4,000.00	
3.7 Estudio Hidrológico e Hidrogeológico, incluye permisos y otros	Glb	1	1	1	13,000.00	13,000.00	
3.8 Estudio de Evaluación de riesgo EVAR (CENEPRED), todo incluido	Glb	1	1	1	10,000.00	10,000.00	
3.9 Plan de seguridad y salud en el trabajo	Glb	1	1	1	5,000.00	5,000.00	
4 Equipamiento estratégico							30,500.00
4.1 06 equipo de Cómputo (PC de escritorio y/o Laptop)	Glb		6		1,200.00	7,200.00	
4.2 01 estación total	Glb		1		15,000.00	15,000.00	
4.3 01 GPS Diferencial	Glb		1		2,100.00	2,100.00	
4.4 01 Plotter	Glb		1		2,000.00	2,000.00	
4.5 02 Impresora	Glb		2		1,500.00	3,000.00	
4.6 01 Cámara Digital	Glb		1		1,200.00	1,200.00	

SERVICIOS GENERALES RALSAGT S.R.L.
RUC: 20392504081 - REG. OSCE: 039781

Ing. Ivan Cruz Cabudivo
APODERADO

COSTO DIRECTO	S/ 196,200.00
COSTO GENERALES 10%	S/ 19,620.00
UTILIDAD 10%	S/ 19,620.00
IGV 18%	-
COSTO TOTAL	S/ 235,440.00

NOTA: EL MONTO TOTAL NO INCLUYE IGV; POR GOZAR DEL BENEFICIO DE LA EXONERACIÓN DEL IGV PREVISTO EN LA LEY N° 27037. LEY
DE PROMOCIÓN DE LA INVERSIÓN EN LA AMAZONÍA.

ANALITICO DE GASTOS PARA ACTUALIZACION DE EXPEDIENTE TECNICO

"MEJORAMIENTO DE LOS SERVICIOS EDUCATIVOS DEL NIVEL INICIAL Y PRIMARIA EN LA I.E. N 476 - 64036 EN EL PUEBLO JOVEN BELLAVISTA - DISTRITO DE CALLERIA - PROVINCIA DE CORONEL PORTILLO - DEPARTAMENTO DE UCAYALI." Código Único de Inversiones N° 2250996.

PLAZO: 90 DIAS CALENDARIO (3 MESES)

DESCRIPCION	UNIDAD	COEF. DE PARTICIPACION	CANT.	MESES	COSTO	PARCIAL S/	TOTAL S/
GASTO DEL PERSONAL							73,875.00
1 PERSONAL PROFESIONAL							
1.1 JEFE DE PROYECTO	MES	0.25	1	3	8,500.00	6,375.00	
1.2 ESPECIALISTA EN ARQUITECTURA	MES	1	1	2	7,500.00	15,000.00	
1.3 ESPECIALISTA EN DISEÑO ESTRUCTURAL	MES	1	1	2	7,500.00	15,000.00	
1.4 ESPECIALISTA EN INSTALACIONES SANITARIAS	MES	1	1	1	7,500.00	7,500.00	
1.5 ESPECIALISTA EN INSALACIONES ELECTRICAS	MES	1	1	1	7,500.00	7,500.00	
1.6 ESPECIALISTA EN METRADO COSTO Y PRESUPUESTO	MES	1	1	1	7,500.00	7,500.00	
2 PERSONAL DE APOYO PROFESIONAL							
2.1 ASISTENTE DE ARQUITECTURA	MES	1	1	1	3,000.00	3,000.00	
2.2 ASISTENTE DE CALCULO ESTRUCTURAL	MES	1	1	1	3,000.00	3,000.00	
2.3 ASISTENTE EN INSTALACIONES SANITARIAS	MES	1	1	1	3,000.00	3,000.00	
2.4 ASISTENTE EN INSTALACIONES ELECTRICAS	MES	1	1	1	3,000.00	3,000.00	
2.5 ASISTENTE DE METRADO COSTO Y PRESUPUESTO	MES	1	1	1	3,000.00	3,000.00	
3 GASTOS EN ESTUDIOS COMPLEMENTARIOS							87,800.00
3.1 ESTUDIO TOPOGRAFICO (INCLUYE PUNTOS GEODESICOS)	GLB	1	1	1	4,500.00	4,500.00	
3.2 ESTUDIO DE MECANICA DE SUELOS	GLB	1	1	1	9,500.00	9,500.00	
3.3 ESTUDIO DE IMPACTO AMBIENTAL	GLB	1	1	1	12,000.00	12,000.00	
3.4 ESTUDIO DEL CIRA O PMA	GLB	1	1	1	2,500.00	2,500.00	
3.5 ESTUDIOS DE GESTION DE RIESGOS OSCE TODO INCLUIDO	GLB	1	1	1	9,000.00	9,000.00	
3.6 ESTUDIO DE LA DEMANDA	GLB	1	1	1	1,800.00	1,800.00	
3.7 ESTUDIO HIDROLOGICO E HIDROGEOLOGICO INCLUYE PERMISOS Y OTROS	GLB	1	1	1	22,000.00	22,000.00	
3.8 ESTUDIOS DE EVALUACION DE RIESGOS - EVAR (CENEPRED) TODO INCLUIDO	GLB	1	1	1	20,000.00	20,000.00	
3.9 PLAN DE SEGURIDAD Y SALUD EN EL TRABAJO	GLB	1	1	1	6,500.00	6,500.00	
4 EQUIPAMIENTO ESTRATEGICO							32,566.67
4.1 EQUIPOS DE COMPUTO (PC DE ESCRITORIO O LAPTOP)	GLB		6		1,200.00	7,200.00	
4.2 ESTACION TOTAL	GLB		1		15,866.67	15,866.67	
4.3 GPS DIFERENCIAL	GLB		1		2,300.00	2,300.00	
4.4 PLOTTER	GLB		1		2,300.00	2,300.00	
4.5 IMPRESORA	GLB		2		2,000.00	4,000.00	
4.6 CAMARA DIGITAL	GLB		1		900.00	900.00	
						COSTO DIRECTO	194,241.67
						GASTOS GI 10%	19,424.17
						UTILIDAD 10%	19,424.17
						COSTO SIN IGV	233,090.01

CONSULTOR DE OBRAS

Ing. Joan Carlo Bravo Mondoñedo
C 20909

CIP 93632
C 20909
RUC 10408417479
JR. MORONA N° 484 - IQUITOS
TELF. 065235957
CEL. 939589966
CORREO JCIBM31@HOTMAIL.COM
JCMBCONSULTOR@YAHOO.COM

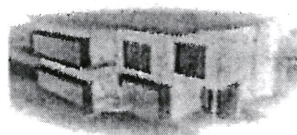



JOBS CONTRATISTAS S.A.C.

RUC N° 20603009593

27
273

ESTRUCTURA DE COSTOS PARA ACTUALIZACION DE EXPEDIENTE TECNICO

"MEJORAMIENTO DE LOS SERVICIOS EDUCATIVOS DEL NIVEL INICIAL Y PRIMARIA EN LA I.E. N 476 - 64036 EN EL PUEBLO JOVEN BELLAVISTA - DISTRITO DE CALLERIA - PROVINCIA DE CORONEL PORTILLO - DEPARTAMENTO DE UCAYALI." Código Único de Inversiones N° 2250996.

ENTIDAD: GOBIERNO REGIONAL DE UCAYALI

PLAZO DE ELABORACION: 90 DIAS CALENDARIO

DESCRIPCION	UNDA D	COEF. DE PARTICIP ACION	CANT.	MESES	COSTO	PARCIAL S/	TOTAL S/
GASTO DEL PERSONAL							90,500.00
1 Personal Profesional							70,500.00
1.1 Jefe de Proyecto	Mes	0.25	1	3	10,000.00	7,500.00	
1.2 Especialista en Arquitectura	Mes	1	1	2	9,000.00	18,000.00	
1.3 Especialista en Diseño Estructural	Mes	1	1	2	9,000.00	18,000.00	
1.4 Especialista en Instalaciones Sanitarias	Mes	1	1	1	9,000.00	9,000.00	
1.5 Especialista en Instalaciones Electricas	Mes	1	1	1	9,000.00	9,000.00	
1.6 Especialista en Metrado Costo y Presupuesto	Mes	1	1	1	9,000.00	9,000.00	
2 Personal de Apoyo Profesional							20,000.00
2.1 Asistente de Arquitectura	Mes	1	1	1	4,000.00	4,000.00	
2.2 Asistente de Calculo Estructural	Mes	1	1	1	4,000.00	4,000.00	
2.3 Asistente en Instalaciones Sanitarias	Mes	1	1	1	4,000.00	4,000.00	
2.4 Asistente en Instalaciones Electricas	Mes	1	1	1	4,000.00	4,000.00	
2.5 Asistente de Metrado Costo y Presupuesto	Mes	1	1	1	4,000.00	4,000.00	
3 Gastos en Estudios Complementarios							91,500.00
3.1 Estudio Topografico (incluye puntos geodesicos)	Gib	1	1	1	6,000.00	6,000.00	
3.2 Estudio de Mecanica de Suelos	Gib	1	1	1	12,000.00	12,000.00	
3.3 Estudio de Impacto Ambiental	Gib	1	1	1	13,000.00	13,000.00	
3.4 Estudio del CIRA o RMA	Gib	1	1	1	3,500.00	3,500.00	
3.5 Estudios de Gestion de Riesgos OSCE todo incluido	Gib	1	1	1	12,000.00	12,000.00	
3.6 Estudio de la Demanda	Gib	1	1	1	3,000.00	3,000.00	
3.7 Estudio Hidrologico e Hidrogeologico incluye permisos y otros	Gib	1	1	1	18,000.00	18,000.00	
3.8 Estudios de Evaluacion de Riesgos - EVAR (CENEPRED) todo incluido	Gib	1	1	1	18,000.00	18,000.00	
3.9 Plan de Seguridad y Salud en el Trabajo	Gib	1	1	1	6,000.00	6,000.00	
4 Equipamiento Estrategico							29,000.00
4.1 Equipos de Computo (PC de escritorio o Laptop)	Gib		6		800.00	4,800.00	
4.2 Estacion total	Gib		1		16,000.00	16,000.00	
4.3 GPS diferencial	Gib		1		2,500.00	2,500.00	
4.4 Plotter	Gib		1		2,500.00	2,500.00	
4.5 Impresora	Gib		2		1,200.00	2,400.00	
4.6 Camara digital	Gib		1		800.00	800.00	
COSTO DIRECTO							211,000.00
GASTOS GE 10%							21,100.00
UTILIDAD 10%							21,100.00
COSTO TOTAL SIN IGV							253,200.00



Arq. Lenin Montenegro Viquez
GERENTE GENERAL

272
09

TERMINO DE REFERENCIA PARA LA CONTRATACIÓN DEL SERVICIO DE CONSULTORIA DE OBRA PARA LA ACTUALIZACIÓN DEL EXPEDIENTE TÉCNICO DEL PROYECTO DE INVERSIÓN: "MEJORAMIENTO DE LOS SERVICIOS EDUCATIVOS DEL NIVEL INICIAL Y PRIMARIA EN LA I.E. N 476 - 64036 EN EL PUEBLO JOVEN BELLAVISTA - DISTRITO DE CALLERIA - PROVINCIA DE CORONEL PORTILLO - DEPARTAMENTO DE UCAYALI". CUI N° 2250996.

"MEJORAMIENTO DE LOS SERVICIOS EDUCATIVOS DEL NIVEL INICIAL Y PRIMARIA EN LA I.E. N 476 - 64036 EN EL PUEBLO JOVEN BELLAVISTA - DISTRITO DE CALLERIA - PROVINCIA DE CORONEL PORTILLO - DEPARTAMENTO DE UCAYALI". CUI N° 2250996.

DESCRIPCIÓN	UNIDAD	COEFICIENTE DE PARTICIPACIÓN	CANT.	MESES	COSTO	PARCIAL S/	TOTAL S/
GASTO DEL PERSONAL							80,250.00
1 Personal Profesional							
1.1 Jefe de Proyecto	Mes	0.25	1	3	9,000.00	8,750.00	
1.2 Especialista en Arquitectura	Mes	1	1	2	8,000.00	16,000.00	
1.3 Especialista en Diseño Estructural	Mes	1	1	2	8,000.00	16,000.00	
1.4 Especialista en Inst. Sanitarias	Mes	1	1	1	8,000.00	8,000.00	
1.5 Especialista en Inst. Eléctricas	Mes	1	1	1	8,000.00	8,000.00	
1.6 Especialista en Metrado Costo y Presupuesto	Mes	1	1	1	8,000.00	8,000.00	
2 Personal de Apoyo Profesional							
2.1 Asistente de Arquitectura	Mes	1	1	1	3,500.00	3,500.00	
2.2 Asistente de Calculo Estructural	Mes	1	1	1	3,500.00	3,500.00	
2.3 Asistente en Instalaciones Sanitarias	Mes	1	1	1	3,500.00	3,500.00	
2.4 Asistente en Instalaciones Eléctricas	Mes	1	1	1	3,500.00	3,500.00	
2.5 Asistente de Metrado Costo y Presupuesto	Mes	1	1	1	3,500.00	3,500.00	
3 Gastos en estudios complementarios			1 E				85,000.00
3.1 Estudio Topográfico (Incluye puntos geodésicos)	Glb	1	1	1	5,000.00	5,000.00	
3.2 Estudio de Mecánica de Suelos	Glb	1	1	1	10,000.00	10,000.00	
3.3 Estudio de impacto ambiental	Glb	1	1	1	15,000.00	15,000.00	
3.4 Estudio del CIRA/o FMA	Glb	1	1	1	3,000.00	3,000.00	
3.5 Estudios de Gestión de Riesgos OSCE, todo incluido	Glb	1	1	1	10,000.00	10,000.00	
3.6 Estudio de la demanda	Glb	1	1	1	2,000.00	2,000.00	
3.7 Estudio Hidrológico e Hidrogeológico incluye permisos y otros	Glb	1	1	1	20,000.00	20,000.00	
3.8 Estudios de Evaluación de Riesgos - EVAR (CONEPRED), todo incluido	Glb	1	1	1	15,000.00	15,000.00	
3.9 Plan de seguridad y salud en el trabajo	Glb	1	1	1	5,000.00	5,000.00	
4 Equipamiento estratégico							29,000.00
4.1 06 equipos de Cómputo (PC de Escritorio y/o Laptop)	Glb		6		1,000.00	6,000.00	
4.2 01 estación total	Glb		1		15,000.00	15,000.00	
4.3 01 GPS Diferencial	Glb		1		2,000.00	2,000.00	
4.4 01 Plotter	Glb		1		2,000.00	2,000.00	
4.5 02 Impresora	Glb		2		1,500.00	3,000.00	
4.6 01 Cámara Digital	Glb		1		1,000.00	1,000.00	



COSTO DIRECTO	194,250.00
GASTO GENERALES 10%	19,425.00
UTILIDAD 10%	19,425.00
COSTO SUB TOTAL	233,100.00
IGV 16%	41,958.00
COSTO TOTAL	275,058.00

[Handwritten signature]
 Daniel Huanan Velázquez
 CIP 6377
 ARQUITECTO