



ESPECIFICACIONES TECNICAS

1.- DENOMINACION DE LA CONTRATACIÓN:

Adquisición de Uniformes para el personal de la Unidad de Servicios Generales de la Universidad Nacional de Ingeniería.

2.- FINALIDAD PÚBLICA:

La presente tiene como finalidad la adquisición de uniformes para ser utilizado por el personal operativo de las áreas de: Limpieza y Ornato; Vivero y áreas verdes; Mantenimiento; Transporte y Seguridad y Vigilancia de la Unidad de Servicios Generales, durante la prestación de servicios de manera cotidiana.

3.- ANTECEDENTES:

Por el uso constante, el cambio de clima y el pasar de los meses el personal presta sus servicios con uniformes descoloridos y en mal estado de conservación, generando una imagen no confiable de salubridad, es por ello que se solicita la Adquisición de uniformes para el personal operativo de la Unidad de Servicios Generales de la Universidad Nacional de Ingeniería.

4.- OBJETIVO DE LA CONTRATACIÓN:

OBJETIVO GENERAL:

Que el personal operativo disponga de uniformes e indumentaria adecuados durante la prestación de los servicios que desarrolla en las diferentes áreas de la Unidad de Servicios Generales de la Universidad Nacional de Ingeniería.

OBJETIVO ESPECÍFICO:

- Contar con la vestimenta necesaria y adecuada para el desarrollo de sus actividades diarias.
- Contar con la vestimenta adecuada para la protección de los gérmenes que se producen por la contaminación del medio ambiente.
- Generar un impacto ambiental positivo en sus tres aspectos: salud, medio ambiente y estética.

5.- ALCANCES Y DESCRIPCIÓN DE LOS BIENES A ADQUIRIR:

5.1 características y condiciones.

5.1.1. características técnicas: el uniforme tiene las siguientes características según relación de ítem paquete:





UNIFORMES PARA EL PERSONAL DEL AREA DE LIMPIEZA Y ORNATO

CARACTERISTICA	DESCRIPCION
MATERIAL:	Tela drill 770 nuevo mundo
Composicion	100% algodón
Peso/m2	230 +/- 5% gr
Color	Azul oscuro
CREMALLERA	Metálico diente mediano 18cm
CONFECCION:	A tallaje S, M, L, XL.
MODELO	Pantalón modelo cargo 6 bolsillos
PRETINA	4cm de ancho, acabado de 01 pieza completa, separada con respunte en el contorno y forro de la misma tela, con 7 presillas de 01 cm de ancho por 6.0 cm de largo las cuales llevaran atraques del mismo ancho de la presilla una en la parte superior y otro en la parte inferior. Las presillas estarán distribuidas 02 en el delantero, 02 en los laterales y 03 en la parte posterior.
BOLSILLOS	2 bolsillos delanteros con abertura sesgada en diagonal llevan respunte doble, colocar atraque de 1cm en los extremos de la boca de los bolsillos, los cuales deberán sujetar la costura de la boca del bolsillo. Vuelta de 4.5cm de ancho incluido remalle pegada con la bolsa con costura recta. Vista de tela remallada y cosida en la bolsa. Bolsa de bolsillos de popelina bolsillera de color negro, embolsado y respuntado a 1/16" con hilo al tono. 2 bolsillos laterales cargo con fuelle y velcro medidas: 21cm de alto x 18cm de ancho, tapa 5 x 21cm y el fuelle 3cm por cada lado. 2 bolsillos posteriores tipo parche y velcro medidas: 17cm alto x 14cm de ancho tapa 5cm x 17cm.
ENTREPIERNA	Unido con remalle y puntada de seguridad (Refuerzo en media luna).
BASTA	De 2.5 con doble doblez.
COSTURA	Triple costura, con cerradora industrial para trabajos de máxima exigencia.
ACABADO	La prenda debe estar planchada y vaporizada. Exento en defectos de material y confección
ETIQUETAS	Ubicada en la parte interna: Etiqueta de marca del confeccionista/etiqueta con especificación de talla (ej: 30, 32, 36 etc.). Etiqueta con instrucciones de cuidado, lavado y uso. Composición de tela.
EMBALAJE	Cada pantalón se interna dentro de una envoltura de Polipropileno transparente, cerrada, resistente al transporte, manipuleo y almacenamiento, entregados en paquetes, según las normas: para confecciones de prendas de vestir.

PANTALÓN EN TELA DRILL

CS09





Unidad de Servicios Generales

CARACTERÍSTICA	DESCRIPCIÓN
MATERIAL	Tejido de punto (jersey y rib)
tipo de tejido	Jersey 24/1
composición	100% algodón
peso/m2	185 +/- 5% gr/m2
Teñido	Reactivo
Acabado	Peinado
color	Azul marino (color único)
Descripción	Cuellos y puños en tejido RIB 1x1 de algodón. Color a tono de la tela.
Hilo	20/1
Composición	100% algodón
Peso	260 gr/m2 +/-8%
Teñido	Reactivo; acabado; peinado
CONFECCION	A tallaje S, M, L, XL.
MODELO	Polo cuello camisero, manga larga, con logo bordado.
CUELLO	Tipo camisa, con tejido rib del mismo color del polo, abertura de 14 cm en el delantero con tres botones
MANGAS	Largas de una sola pieza, con puño rib de 4.0 cm de ancho
BOCA MANGA	Con doble tela rib del mismo color del polo.
DELANTERO	De una sola pieza.
BOLSILLO	En la parte superior izquierda dimensiones: 12 x 10 cm
BORDADO	En el bolsillo (centrado) con logotipo de la universidad + el nombre del área LIMPIEZA-UNI; Dimensiones: 6.5 X 5.0 cm; color: guinda
POSTERIOR	Una sola pieza.
BASTA	Doblado con 2.5 +/- 0.2cm de ancho, con recubierta compartida.
COSTURAS	Unión del cuello al cuerpo: costura tipo remalle simple y recubierta compartida. Hombro: costura tipo remalle simple y tapetera, Manga, sisa y laterales: costura tipo remalle mellisera. Bocamanga: recubierta compartida: toda costura será 10ppp.
ACABADO	La prenda debe estar planchada y vaporizada. Exento en defectos de material y confección
ETIQUETAS	Ubicada en la parte interna: Etiqueta de marca del confeccionista/etiqueta con especificación de talla (S-M-L-XL-XXL...etc.) Etiqueta con instrucciones de cuidado, lavado y uso; Composición de tela.
EMBALAJE	Cada polo se interna dentro de una envoltura de polipropileno transparente, cerrada, resistente al transporte, manipuleo y almacenamiento. Según las normas para confecciones y etiquetado para prendas de vestir.

POLO CAMISERO MANGA LARGA

Car





Unidad de Servicios Generales

CARACTERÍSTICAS	DESCRIPCIÓN
MATERIAL	Material textil Impermeable y Respirable.
Tipo de tejido	TELA TASLAN ENGOMADO
Composición	100% POLYESTER + RECUBIERTO ENGOMADO
Peso/m2	130 +/-5% gr/m2
IMPERMEABILIDAD:	BUEN GRADO DE IMPERMEABILIDAD
RESPIRABILIDAD	Optima
Color	Azul Oscuro
FORRO	Tela polar acolchado de color azul oscuro 100% Polyester
CREMALLERA	Cierre tractor
CONFECCIÓN	A tallaje S, M, L, XL.
MODELO	Casaca de cuello alto terminado con cierre desmontable en el delantero, con 02 logos bordados en el delantero, 03 bolsillo en la parte delantera y 02 bolsillos en la parte interna.
CUELLO	Alto terminado de 10 cm., pespuntado a 1/4" con 301; por medio de una cremallera sujetar la capota en externo es del mismo material de la casaca e internamente es de tela polar sin acolchado.
MANGAS	Largas de una pieza a cada lado. PUÑO: de dos piezas fusionados de 5.0 cm de ancho, con cinta elástica cosido con 03 pespuntos. Unir a manga con recta a 1cm.
DELANTEROS	Dos piezas unidas por cremallera diente grueso y pieza rectangular de la misma tela de 6.0 cm de ancho para cubrir la cremallera. Un broche metálico para el cierre del cuello y dos broches metálicos adicionales para cierre del delantero.
BOLSILLO SUPERIOR	En el lado derecho del pecho, un bolsillo de forma horizontal tipo cajón con vista y cierre. Dimensiones: Bolsillo: 15 cm. y vista de 2.5 cm
BOLSILLO INFERIOR	02 bolsillos inferior (uno a cada lado) colocados en forma diagonal, tipo cajón con vista y cierre. Dimensiones: Bolsillo: 17 cm y vista de 2.5cm
BOLSILLO INTERNO	02 bolsillos superior (uno a cada lado) colocados en forma horizontal tipo cajón. Dimensiones: 15 cm
BORDADO	Logotipo de la UNI al lado superior izquierdo. Dimensiones del bordado: 7.50 x 6.0 cm. En color guinda con fondo blanco, debajo del logo colocar las iniciales: USG; y en el lado superior derecho bordado la palabra: ÁREA DE LIMPIEZA de color guinda con fondo blanco.
ESPALDA	Una sola pieza según diseño.
COSTURA	Laterales, sisa y unión de hombros serán en triple costura.
LARGO	Debajo de la cadera. Aprox. 80 cm.
BASTA	Corte recto y un ancho de basta de 2cm.
ACABADO	La prenda debe estar planchada y vaporizada. Exento en defectos de material y confección
ETIQUETAS	Ubicada en la parte interna: Etiqueta de marca del confeccionista/etiqueta con especificación de talla (S-M-L-XL-XXL....etc.) Etiqueta con instrucciones de cuidado, lavado y uso; Composición de tela.
EMBALAJE	Cada casaca se interna dentro de una envoltura de Polipropileno transparente, cerrada, resistente al transporte, manipuleo y almacenamiento, entregados en paquetes, según las normas: para confecciones de prendas de vestir.

CASACA

Coof





Unidad de Servicios Generales

CARACTERÍSTICA	DESCRIPCIÓN
MATERIAL	Tela drill 770 nuevo mundo
Tipo de tejido	Drill
Composición	100% algodón
Peso	230 +/- 5% gr.
Color	Azul oscuro
MODELO	Gorro tipo Jockey, con logo UNI y nombre del área.
CONFECCIÓN	Según diseño talla estándar
CASCO	Casco de 05 piezas de tela principal, unidos c/301 interna, la unión del sesgo de popelina color azul, cada pieza del casco lleva un ojalillo bordado a tono de la tela. A los cascos se realiza mediante dobles costuras separadas 6mm. Entre las uniones, en la parte superior se coloca 01 botón forrado de adorno. Contorno 59 cm Los cascos frontales son fusionados con entretela tejida con el peso adecuado de la mejor calidad. Los cascos posteriores tienen abertura semi circular encintada con popelina color azul en el interior con doble pespunte 301.
FRONTAL	Bordado color guinda logo de la UNI-Mantenimiento dimensiones de 7.50 x 6.0 cm centrado, según gráfico centrado frontalmente a 2cm de la unión de la viciera.
VICERA	De plástico forrado con la misma tela del casco con detalle de 03 pespuntos de 6mm equidistantes a tono de la tela.
UNIONES	En la circunferencia del casco se une cinta de popelina de 3cm terminado en color azul con refuerzo de pelón no fusionable. Unir a la vez la viciera forrada y con pespunte de 2mm en la unión.
VISTA POSTERIOR	Con cinta velcro (pega-pega) deberá estar forrada por ambos lados (interna y externamente) con la misma tela del cuerpo del gorro.
HILO	Polyester texturizado 40/2 a tono de la tela.
COSTURAS	10ppp +/- 10%
ACABADOS	exento de defectos en material y confección.
BORDADO	Logotipo de la UNI en la parte frontal del gorro. Dimensiones del bordado: 7.50 x 6.0 cm
ETIQUETAS	Ubicada en la parte interna: Etiqueta de marca del confeccionista Etiqueta con instrucciones de cuidado, lavado y uso. Composición de tela.
EMBALAJE	Cada gorra se interna dentro de una envoltura de Polipropileno transparente, cerrada, resistente al transporte, manipuleo y almacenamiento, entregados en paquetes, según las normas: para confecciones de prendas de vestir.

GORRO TIPO JOCKEY





Unidad de Servicios Generales

CARACTERÍSTICA	DESCRIPCIÓN
MATERIAL	Tela drill 770 nuevo mundo
Tipo de tejido	Drill
Composición	100% algodón
Peso	230 +/- 5% gr.
Color	Azul oscuro
MODELO	Gorro tapa nuca, con logo UNI y nombre del área.
CONFECCIÓN	Según diseño talla estándar
CASCO	Casco de 05 piezas de tela principal, unidos c/301 interna, la unión del sesgo de popelina color azul, cada pieza del casco lleva un ojaillo bordado a tono de la tela. A los cascos se realiza mediante dobles costuras separadas 6mm. Entre las uniones, en la parte superior se coloca 01 botón forrado de adorno. Contorno 59 cm Los cascos frontales son fusionados con entretela tejida con el peso adecuado de la mejor calidad. Los cascos posteriores tienen abertura semi circular encintada con popelina color azul en el interior con doble pespunte 301.
FRONTAL	Bordado color guinda logo de la UNI-Mantenimiento dimensiones de 7.50 x 6.0 cm centrado, según gráfico centrado frontalmente a 2cm de la unión de la viciera.
VICERA	De plástico forrado con la misma tela del casco con detalle de 03 pespuntos de 6mm equidistantes a tono de la tela.
UNIONES	En la circunferencia del casco se une cinta de popelina de 3cm terminado en color azul con refuerzo de pelón no fusionable. Unir a la vez la viciera forrada y con pespunte de 2mm en la unión.
VISTA POSTERIOR	Con cinta velcro (pega-pega) deberá estar forrada por ambos lados (interna y externamente) con la misma tela del cuerpo del gorro.
SOMBRILLA DE CUELLO	De 25 cm de alto de una sola pieza encintado en todo su entorno con costura 301 a tono de la tela, el encintado de presilla es de la misma tela principal, en la parte del centro posterior se inserta 02 presillas para sujetar la sombrilla de cuello, presilla exterior con broche macho y presilla interna con presilla hembra ambas presillas tienen un largo de 4.0 cm aproximado, ambas presillas servirán para remangar la sombrilla de cuello.
HILO	Polyester texturizado 40/2 a tono de la tela.
COSTURAS	10ppp +/- 10%
ACABADOS	exento de defectos en material y confección.
BORDADO	Logotipo de la UNI en la parte frontal del gorro. Dimensiones del bordado: 7.50 x 6.0 cm
ETIQUETAS	Ubicada en la parte interna: Etiqueta de marca del confeccionista Etiqueta con instrucciones de cuidado, lavado y uso. Composición de tela.
EMBALAJE	Cada gorra se interna dentro de una envoltura de Polipropileno transparente, cerrada, resistente al transporte, manipuleo y almacenamiento, entregados en paquetes, según las normas: para confecciones de prendas de vestir.

GORRO TAPA NUCA





CARACTERISTICA	DESCRIPCIÓN
FABRICACIÓN	Encementado
CUERO	Guante de 18mm
COLOR	Negro
FORRO	Malla de polyester laminado con espuma
FUELLE	Forrado y acolchado con espuma de PU
COSTURA	Doble con hilo nylon
CONTRAFUERTE	Termoplástico de 1.5mm
PLANTILLA	Intercambiable de Eva
SUELA	Caucho natural, antideslizante, liviano, resistente a grasas, aceites e hidrocarburos; doble densidad.
ENTRESUELA	Eva expandida
PUNTERA	Reforzado con termoplástico de 1.6mm

DE CUERO
ZAPATILLA

004



ITEM PAQUETE N° 1: AREA DE LIMPIEZA

N°	DESCRIPCIÓN	TALLAS/AREA DE LIMPIEZA																	TOTAL	
		S	M	L	XL	28	30	32	34	36	37	38	39	40	41	42	43	44		ESTANDAR
1.1	PANTALON DRILL					12	10	24	8	4										62
1.2	POLO MANGA LARGA CAB	6	16	12	8															42
1.3	POLO MANGA LARGA DAMA	6	10	4																20
1.4	CASACA CAB	2	24	8	8															42
1.5	CASACA DAMA	6	8	6																20
1.6	ZAPATILLAS									2	5	3	5	5	1	8	1	1		31
1.7	GORROS/JOCKEY																		62	62
1.8	GORRO TAPA NUCA																		62	62





ÁREA DE LIMPIEZA Y ORNATO

PANTALÓN EN TELA DRILL

DETALLE DE PRESILLAS
07 presillas 1/2" de ancho
armado con recubierto,
atraques horizontales de 1/2"

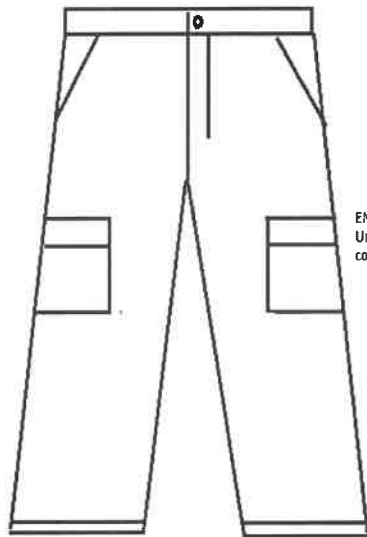
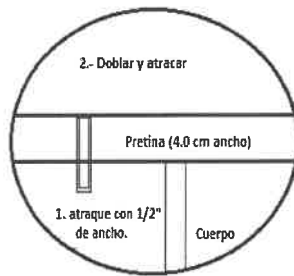

PARTE SUPERIOR DELANTERO

Botón N° 24

pespunte a 2 mm
c/301

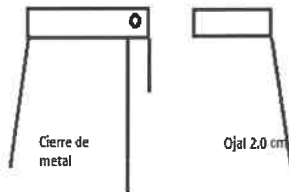

PARTE INTERNA SUPERIOR DELANTERO

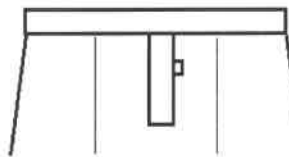

Garetón embolsado de l misma tela
unida c/301

ENTREPIERNAS Y COSTADOS:
Unidos con cerradora TRIPLE aguja
costura 401

TIRO:
Unido con cerradora TRIPLE aguja
costura 401

Basta de 2.50 cm con
doble dobléz.

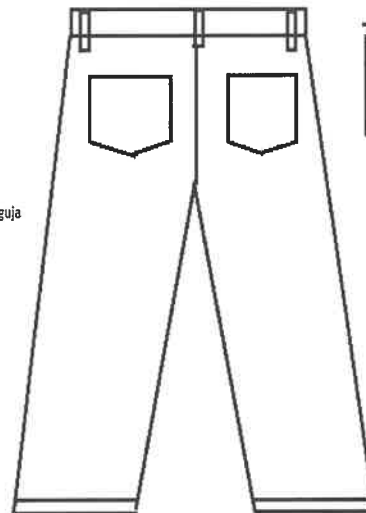

BOLSILLO POSTERIOR SUPERIOR DERECHO-IZQUIERDO SOBREPUESTO

Atraque
horizontal
de 1.0 cm

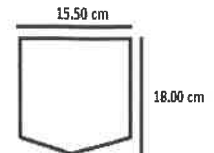

Pespunte doble de 1/4"
c/301

BOLSILLO CARGO A TODA

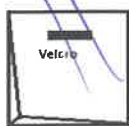

17.0 cm
Bolsillo cargo con tapa;
bolsa cosido con costura
recta 1/16".
apertura bastillada a 2.0
cm con 301.
lleva velcro hembra de 1"

18.0 cm



17.0 cm
Tapa embolsada y
pespuntada a 1/4"
c/301 pegada con 301 y
sobrecosido 1/4" con
301. lleva velcro macho
de 1"

6.50 cm

Velcro



POLO TIPO CAMISERO MANGA LARGA



LOGO UNI BORDADO EN COLOR GUINDA CON FONDO BLANCO Y LETRAS BORDADAS EN COLOR GUINDA

MEDIDA DEL BOLSILLO:

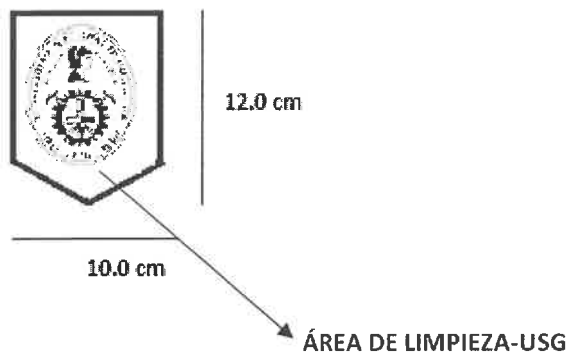

MEDIDAS DEL BORDADO:

ALTO: 7.50 cm

ANCHO: 6.50 cm



CASACA

VISTA DELANTERA

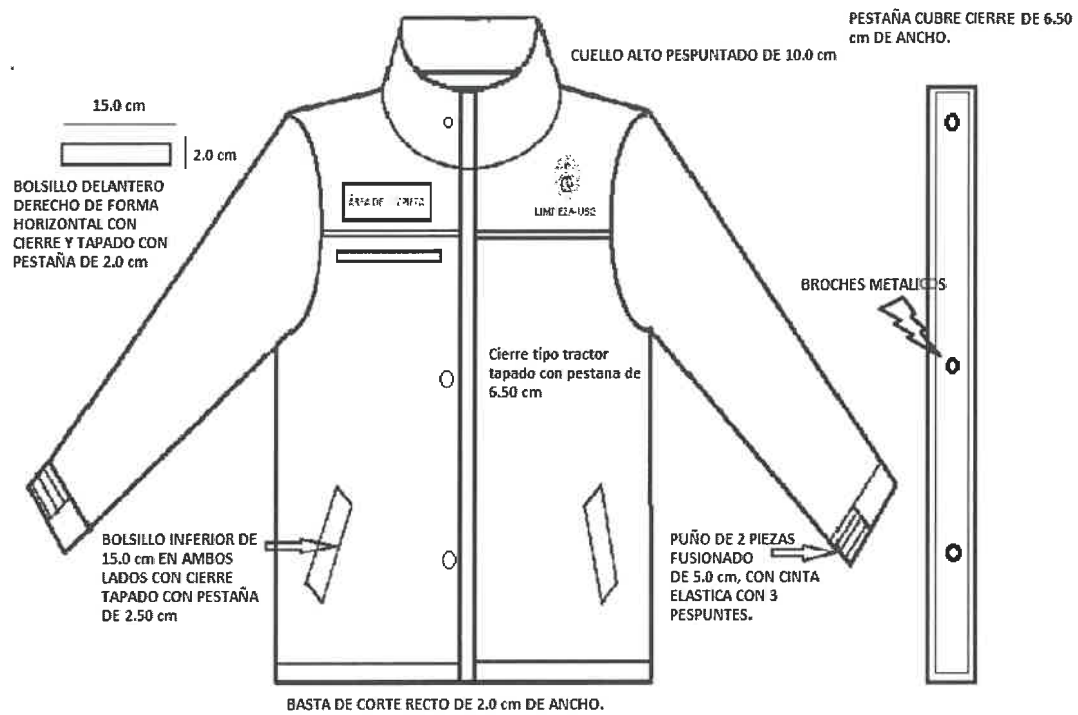

VISTA POSTERIOR





VISTA INTERNA

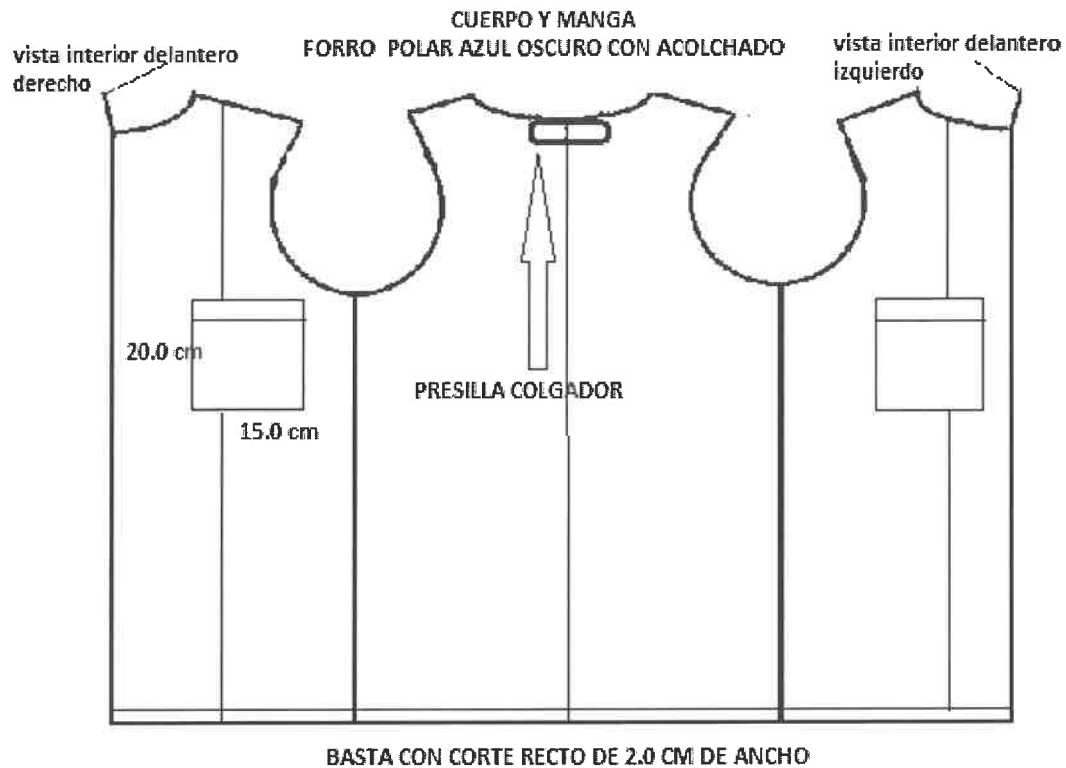

LOGO UNI Y LETRAS BORDADO EN COLOR GUINDA CON FONDO BLANCO



MEDIDAS: 8.0 x 6.0 cm

Área de limpieza-USG

BORDADO NOMBRE DEL ÁREA

ÁREA DE LIMPIEZA

MEDIDAS: 7.5 x 6.5 cm



GORRA TIPO JOCKEY

GORRA

VISTA DELANTERA DE GORRA

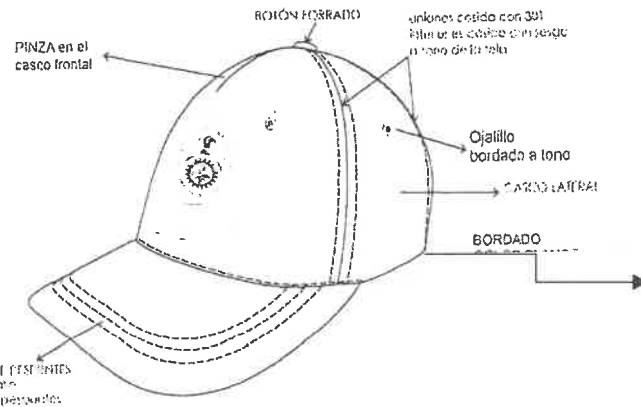

ÁREA DE LIMPIEZA-USG

La unión de las partes interiores de la parte del casco
a la visera se realiza mediante puntos
de costura separados 5 mm

VISTA FRONTAL DE GORRA

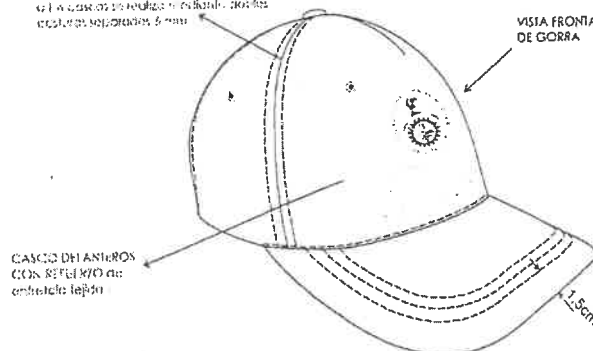

VISTA POSTERIOR DE GORRA

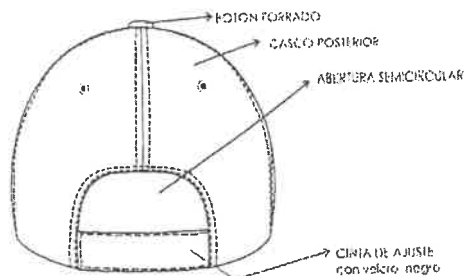



GORRO TAPA NUCA

VISTA DELANTERA DE LA GORRA

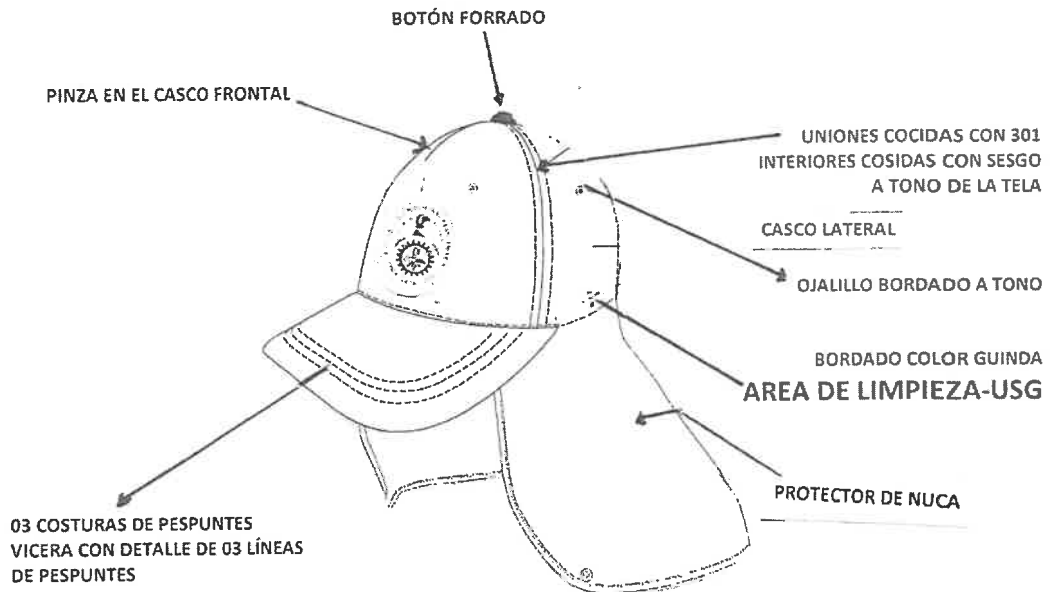

VISTA POSTERIOR DE GORRA

BOTÓN FORRADO

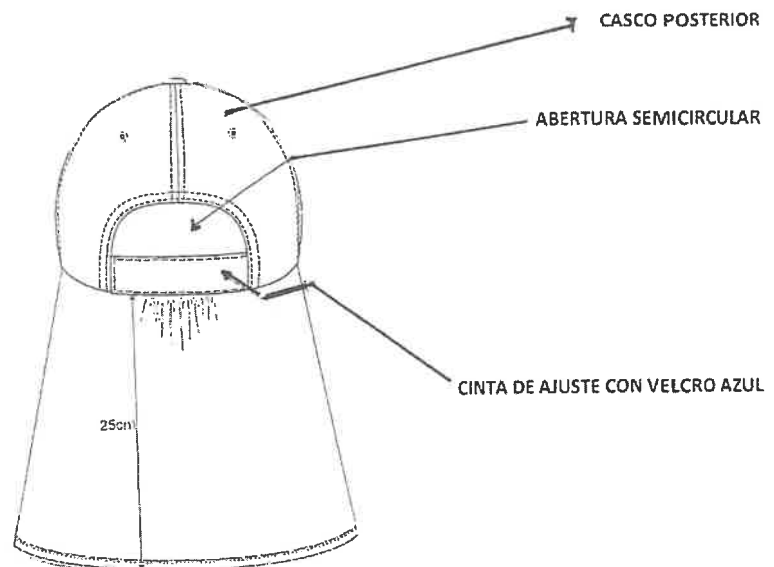

MEDIDA: 7.50 x 6.0 cm



ZAPATILLAS EN COLOR NEGRO

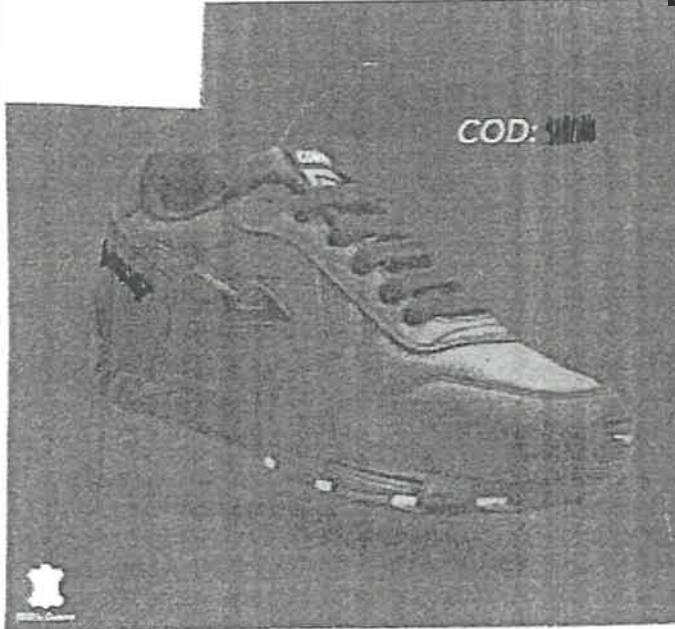

FICHA TÉCNICA

Fabricación:	Encementado
Cuero:	Guante 1.8 mm
Color:	Negro
Fondo:	Mallo de Polyester, laminado con espuma
Fuelle:	Fondo y acolchado con espuma de PU
Costura:	Doble con hilo Nylon
Contrafuente:	Termoplástico de 1.5 mm
Plantilla:	Intercambiable de Eva
Suela:	Caucho natural antideslizante, lino, resistente a grasas, aceites o hidrocarburos, doble densidad
Entresuela:	Eva expandida
Puntara:	Reforzado con termoplástico 1.6 mm
Tallas:	33-45



[Handwritten signature]



UNIFORME PARA EL PERSONAL DEL AREA DE VIVERO Y AREAS VERDES

CARACTERISTICA	DESCRIPCIÓN
MATERIAL:	Tela drill 770 nuevo mundo
Composición	100% algodón
Peso/m2	230 +/- 5% gr
Color	Azul marino
CREMALLERA	Metálico diente mediano 18cm
CONFECCIÓN:	A tallaje S, M, L, XL.
MODELO	Pantalón modelo cargo 6 bolsillos
PRETINA	4cm de ancho, acabado de 01 pieza completa, separada con respunte en el contorno y forro de la misma tela, con 7 presillas de 01 cm de ancho por 6.0 cm de largo las cuales llevaran atraques del mismo ancho de la presilla una en la parte superior y otro en la parte inferior. Las presillas estarán distribuidas 02 en el delantero, 02 en los laterales y 03 en la parte posterior.
BOLSILLOS	2 bolsillos delanteros con abertura sesgada en diagonal llevan respunte doble, colocar atraque de 1cm en los extremos de la boca de los bolsillos, los cuales deberán sujetar la costura de la boca del bolsillo. Vuelta de 4.5cm de ancho incluido remalle pegada con la bolsa con costura recta. Vista de tela remallada y cosida en la bolsa. Bolsa de bolsillos de popelina bolsillera de color negro, embolsado y respuntado a 1/16" con hilo al tono. 2 bolsillos laterales cargo con fuelle y velcro medidas: 21cm de alto x 18cm de ancho, tapa 5 x 21cm y el fuelle 3cm por cada lado. 2 bolsillos posteriores tipo parche y velcro medidas: 17cm alto x 14cm de ancho tapa 5cm x 17cm.
ENTREPIERNA	Unido con remalle y puntada de seguridad (Refuerzo en media luna).
BASTA	De 2.5 con doble doblez.
COSTURA	Triple costura, con cerradura industrial para trabajos de máxima exigencia.
ACABADO	La prenda debe estar planchada y vaporizada. Exento en defectos de material y confección
ETIQUETAS	Ubicada en la parte interna: Etiqueta de marca del confeccionista/ etiqueta con especificación de talla (ej: 30, 32, 36 etc.). Etiqueta con instrucciones de cuidado, lavado y uso. Composición de tela.
EMBALAJE	Cada pantalón se interna dentro de una envoltura de Polipropileno transparente, cerrada, resistente al transporte, manipuleo y almacenamiento, entregados en paquetes, según las normas: para confecciones de prendas de vestir.

PANTALÓN EN TELA DRILL

Car





CARACTERÍSTICA	DESCRIPCIÓN
MATERIAL	Tejido de punto (jersey y rib)
tipo de tejido	Jersey 24/1
composición	100% algodón
peso/m2	185 +/- 5% gr/m2
Teñido	Reactivo
Acabado	Peinado
color	Gris Melange claro (color único)
Descripción	Cuellos y puños en tejido RIB 1x1 de algodón
Color	A tono de la tela
Hilo	20/1
Composición	100% algodón
Peso	260 gr/m2 +/-8%
Teñido	Reactivo
acabado	peinado
CONFECCION	A tallaje S, M, L, XL.
MODELO	Polo cuello camisero, manga larga, con logo bordado.
CUELLO	Tipo camisa, con tejido rib del mismo color del polo, abertura de 14 cm en el delantero con tres botones
MANGAS	Largas de una sola pieza, con puño rib de 4.0 cm de ancho
BOCA MANGA	Con doble tela rib del mismo color del polo.
DELANTERO	De una sola pieza.
BOLSILLO	En la parte superior izquierda dimensiones: 12 x 10 cm
BORDADO	En el bolsillo (centrado) con logotipo de la universidad + el nombre del área LIMPIEZA-UNI; Dimensiones: 6.5 X 5.0 cm; color: guinda
POSTERIOR	Una sola pieza.
BASTA	Doblado con 2.5 +/- 0.2cm de ancho.
COSTURAS	Unión del cuello al cuerpo: costura tipo remalle simple y recubierto compartido. Hombro: costura tipo remalle simple y tapetera, Manga, sisa y laterales: costura tipo remalle mellisera. Bocamanga: recubierto compartido: toda costura será 10ppp.
ETIQUETAS	Ubicada en la parte interna: Etiqueta de marca del confeccionista/etiqueta con especificación de talla (S-M-L-XL-XXL...etc.) Etiqueta con instrucciones de cuidado, lavado y uso; Composición de tela.
EMBALAJE	Cada polo se interna dentro de una envoltura de polipropileno transparente, cerrada, resistente al transporte, manipuleo y almacenamiento. Según las normas para confecciones y etiquetado para prendas de vestir.

POLO CAMISERO MANGA LARGA

2021





Unidad de Servicios Generales

CARACTERÍSTICAS	DESCRIPCIÓN
MATERIAL	Material textil Impermeable y Respirable.
Tipo de tejido	TELA TASLAN ENGOMADO
Composición	100% POLYESTER + RECUBIERTO ENGOMADO
Peso/m2	130 +/-5% gr/m2
IMPERMEABILIDAD:	BUEN GRADO DE IMPERMEABILIDAD
RESPIRABILIDAD	Optima
Color	Azul Oscuro
FORRO	Tela polar acolchado de color azul oscuro 100% Polyester
CREMALLERA	Cierre tractor
CONFECCIÓN	A tallaje S, M, L, XL.
MODELO	Casaca de cuello alto terminado con cierre desmontable en el delantero, con 02 logos bordados en el delantero, 03 bolsillo en la parte delantera y 02 bolsillos en la parte interna.
CUELLO	Alto terminado de 10 cm., respuntado a 1/4" con 301; por medio de una cremallera sujetar la capota en externo es del mismo material de la casaca e internamente es de tela polar sin acolchado.
MANGAS	Largas de una pieza a cada lado. PUÑO: de dos piezas fusionados de 5.0 cm de ancho, con cinta elástica cosido con 03 pespuntos. Unir a manga con recta a 1cm.
DELANTEROS	Dos piezas unidas por cremallera diente grueso y pieza rectangular de la misma tela de 6.0 cm de ancho para cubrir la cremallera. Un broche metálico para el cierre del cuello y dos broches metálicos adicionales para cierre del delantero.
BOLSILLO SUPERIOR	En el lado derecho del pecho, un bolsillo de forma horizontal tipo cajón con vista y cierre. Dimensiones: Bolsillo: 15 cm. y vista de 2.5 cm
BOLSILLO INFERIOR	02 bolsillos inferior (uno a cada lado) colocados en forma diagonal, tipo cajón con vista y cierre. Dimensiones: Bolsillo: 17 cm y vista de 2.5cm
BOLSILLO INTERNO	02 bolsillos superior (uno a cada lado) colocados en forma horizontal tipo cajón. Dimensiones: 15 cm
BORDADO	Logotipo de la UNI al lado superior izquierdo. Dimensiones del bordado: 7.50 x 6.0 cm. En color guinda con fondo blanco, debajo del logo colocar las iniciales: USG; y en el lado superior derecho bordado la palabra: ÁREA DE VIVERO de color guinda con fondo blanco.
ESPALDA	Una sola pieza según diseño.
COSTURA	Laterales, sisa y unión de hombros serán en triple costura.
LARGO	Debajo de la cadera. Aprox. 80 cm.
BASTA	Corte recto y un ancho de basta de 2cm.
ACABADO	La prenda debe estar planchada y vaporizada.
ETIQUETAS	Exento en defectos de material y confección Ubicada en la parte interna: Etiqueta de marca del confeccionista/etiqueta con especificación de talla (S-M-L-XL-XXL...etc.) Etiqueta con instrucciones de cuidado, lavado y uso; Composición de tela.
EMBALAJE	Cada casaca se interna dentro de una envoltura de Polipropileno transparente, cerrada, resistente al transporte, manipuleo y almacenamiento, entregados en paquetes, según las normas: para confecciones de prendas de vestir.

CASACA

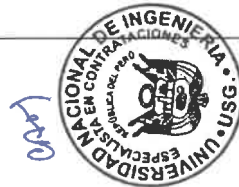



Unidad de Servicios Generales

CARACTERÍSTICA	DESCRIPCIÓN
MATERIAL	Tela drill 770 nuevo mundo
Tipo de tejido	Drill
Composición	100% algodón
Peso	230 +/- 5% gr.
Color	Azul oscuro
MODELO	Gorro tipo Jockey, con logo UNI y nombre del área.
CONFECCIÓN	Según diseño talla estándar
CASCO	Casco de 05 piezas de tela principal, unidos c/301 interna, la unión del sesgo de popelina color azul, cada pieza del casco lleva un ojallillo bordado a tono de la tela. A los cascos se realiza mediante dobles costuras separadas 6mm. Entre las uniones, en la parte superior se coloca 01 botón forrado de adorno. Contorno 59 cm Los cascos frontales son fusionados con entreteja tejida con el peso adecuado de la mejor calidad. Los cascos posteriores tienen abertura semi circular encintada con popelina color azul en el interior con doble pespunte 301.
FRONTAL	Bordado color guinda logo de la UNI-Mantenimiento dimensiones de 7.50 x 6.0 cm centrado, según gráfico centrado frontalmente a 2cm de la unión de la viciera.
VICERA	De plástico forrado con la misma tela del casco con detalle de 03 pespuntos de 6mm equidistantes a tono de la tela.
UNIONES	En la circunferencia del casco se une cinta de popelina de 3cm terminado en color azul con refuerzo de pelón no fusionable. Unir a la vez la viciera forrada y con pespunte de 2mm en la unión.
VISTA POSTERIOR	Con cinta velcro (pega-pega) deberá estar forrada por ambos lados (interna y externamente) con la misma tela del cuerpo del gorro.
HILO	Polyester texturizado 40/2 a tono de la tela.
COSTURAS	10ppp +/-10%
ACABADOS	exento de defectos en material y confección.
BORDADO	Logotipo de la UNI en la parte frontal del gorro. Dimensiones del bordado: 7.50 x 6.50cm
ETIQUETAS	Ubicada en la parte interna: Etiqueta de marca del confeccionista Etiqueta con instrucciones de cuidado, lavado y uso. Composición de tela.
EMBALAJE	Cada gorra se interna dentro de una envoltura de Polipropileno transparente, cerrada, resistente al transporte, manipuleo y almacenamiento, entregados en paquetes, según las normas: para confecciones de prendas de vestir.

GORRO TIPO JOCKEY





Unidad de Servicios Generales

CARACTERÍSTICA	DESCRIPCIÓN
MATERIAL	Tela drill 770 nuevo mundo
Tipo de tejido	Drill
Composición	100% algodón
Peso	230 +/- 5% gr.
Color	Azul oscuro
MODELO	Gorro tapa nuca, con logo UNI y nombre del área.
CONFECCIÓN	Según diseño talla estándar
CASCO	Casco de 05 piezas de tela principal, unidos c/301 interna, la unión del sesgo de popelina color azul, cada pieza del casco lleva un ojaillo bordado a tono de la tela. A los cascos se realiza mediante dobles costuras separadas 6mm. Entre las uniones, en la parte superior se coloca 01 botón forrado de adorno. Contorno 59 cm Los cascos frontales son fusionados con entreteja tejida con el peso adecuado de la mejor calidad. Los cascos posteriores tienen abertura semi circular encintada con popelina color azul en el interior con doble pespunte 301.
FRONTAL	Bordado color guinda logo de la UNI-Mantenimiento dimensiones de 7.50 x 6.0 cm centrado, según gráfico centrado frontalmente a 2cm de la unión de la viciere.
VICERA	De plástico forrado con la misma tela del casco con detalle de 03 pespuntos de 6mm equidistantes a tono de la tela.
UNIONES	En la circunferencia del casco se une cinta de popelina de 3cm terminado en color azul con refuerzo de pelón no fusionable. Unir a la vez la viciere forrada y con pespunte de 2mm en la unión.
VISTA POSTERIOR	Con cinta velcro (pega-pega) deberá estar forrada por ambos lados (interna y externamente) con la misma tela del cuerpo del gorro.
SOMBRILLA DE CUELLO	De 25 cm de alto de una sola pieza encintado en todo su contorno con costura 301 a tono de la tela, el encintado de presilla es de la misma tela principal, en la parte del centro posterior se inserta 02 presillas para sujetar la sombrilla de cuello, presilla exterior con broche macho y presilla interna con presilla hembra ambas presillas tienen un largo de 4.0 cm aproximado, ambas presillas servirán para remangar la sombrilla de cuello.
HILO	Polyester texturizado 40/2 a tono de la tela.
COSTURAS	10ppp +/- 10%
ACABADOS	exento de defectos en material y confección.
BORDADO	Logotipo de la UNI en la parte frontal del gorro. Dimensiones del bordado: 7.50 x 6.0 cm
ETIQUETAS	Ubicada en la parte interna: Etiqueta de marca del confeccionista Etiqueta con instrucciones de cuidado, lavado y uso. Composición de tela.
EMBALAJE	Cada gorra se interna dentro de una envoltura de Polipropileno transparente, cerrada, resistente al transporte, manipuleo y almacenamiento, entregados en paquetes, según las normas: para confecciones de prendas de vestir.

GORRO TAPA NUCA

Verif





Unidad de Servicios Generales

DESCRIPCIÓN
BOTÍN DE CUERO Material de cuero box calf de 2.0mm de espesor color negro Forro interior de color negro tejido técnico tridimensional para una rápida dispersión de la humedad, brinda protección antimicrobiana, plantilla textil, entre suela eva/pu. Puntera y plantilla de acero resistente al impacto y compresión, según ISO 20345. Lengüeta será acolchada. La parte interna será acolchada, el acolchado será delgado en la parte delantera y posterior del talón y grueso en el cuello. Contará con 04 ojallillos de metal pavonados en forma circular o pasacintas. En la lengüeta llevará descripción del botín y que cumple con la norma ISO 20345. Sistema de fabricación inyección directo de poliuretano ligero antideslizante. Aparado en confeccionado triple y doble costura con sus atraques de seguridad correspondientes. Presentación en caja.



ITEM PAQUETE N° 2: AREA DE VIVERO

N°	DESCRIPCIÓN	TALLAS/AREA DE VIVERO																	TOTAL	
		S	M	L	XL	28	30	32	34	36	37	38	39	40	41	42	43	44		ESTANDAR
2.1	PANTALON DRILL					2	16	26	8	0		0								52
2.2	POLO MANGA LARGA	6	32	14																52
2.3	CASACA	6	38	8																52
2.4	BOTÍN DE CUERO											2	2	13	3	5	1			26
2.5	GORROS/JOCKEY																		52	52
2.6	GORRO TAPA NUCA																		52	52



AREA DE VIVERO Y ÁREAS VERDES

PANTALÓN EN TELA DRILL

DETALLE DE PRESILLAS
07 presillas 1/2" de ancho
armado con recubierta,
atraques horizontales de 1/2"

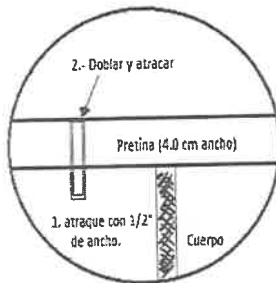

PARTE SUPERIOR DELANTERO

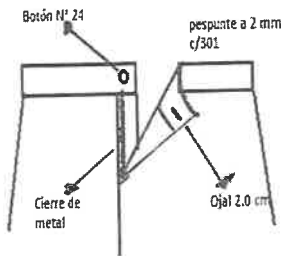

PARTE INTERNA SUPERIOR DELANTERO

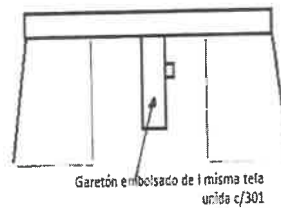

BOLSILLO POSTERIOR SUPERIOR DERECHO-IZQUIERDO SOBREPUESTO

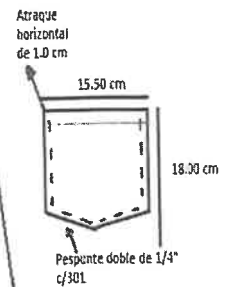

ENTREPIERNAS Y COSTADOS:
Unidos con cerradura TRIPLE aguja
costura 401

TIRO:
Unido con cerradura TRIPLE aguja
costura 401

Basta de 2.50 cm con
doble dobléz.

BOLSILLO CARGO



Bolsillo cargo con tapa:
bolsa cosido con costura
recta 1/16".
apertura bastillada a 2.0
cm con 301.
lleva velcro hembra de 1"



Tapa embolsada y
pespunteada a 1/4"
c/301 pegada con 301 y
sobrecosido 1/4" con
301. lleva velcro macho
de 1"



POLO MANGA LARGA CON CUELLO CAMISERO

CUELLO CAMISERO CON 03 BOTONES

CUELLO RIB

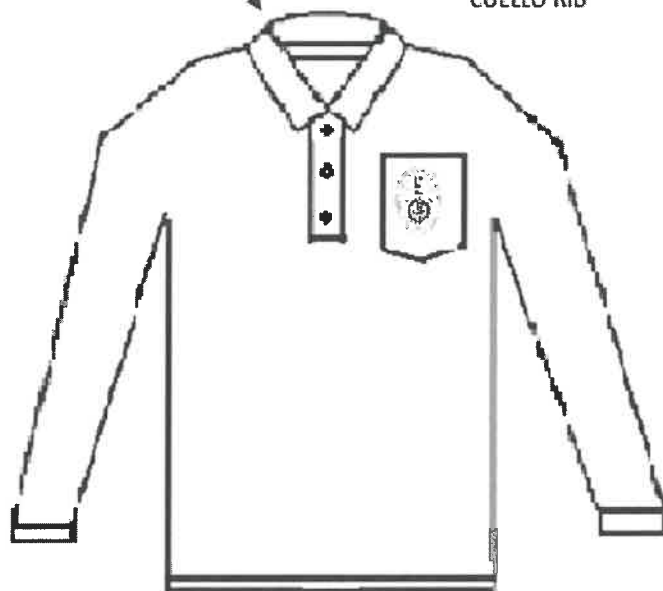

PUÑOS RIB

Dobladillo de 2.50 cm

LOGO UNI BORDADO EN COLOR GUINDA CON FONDO BLANCO Y LETRAS BORDADAS EN COLOR GUINDA

MEDIDA DEL BOLSILLO:

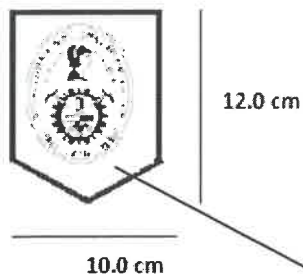

VIVERO-USG (7.0 X 0.80 aprox.)

MEDIDAS DEL BORDADO:

ALTO: 6.50 cm

ANCHO: 5.0 cm



CASACA

VISTA DELANTERA

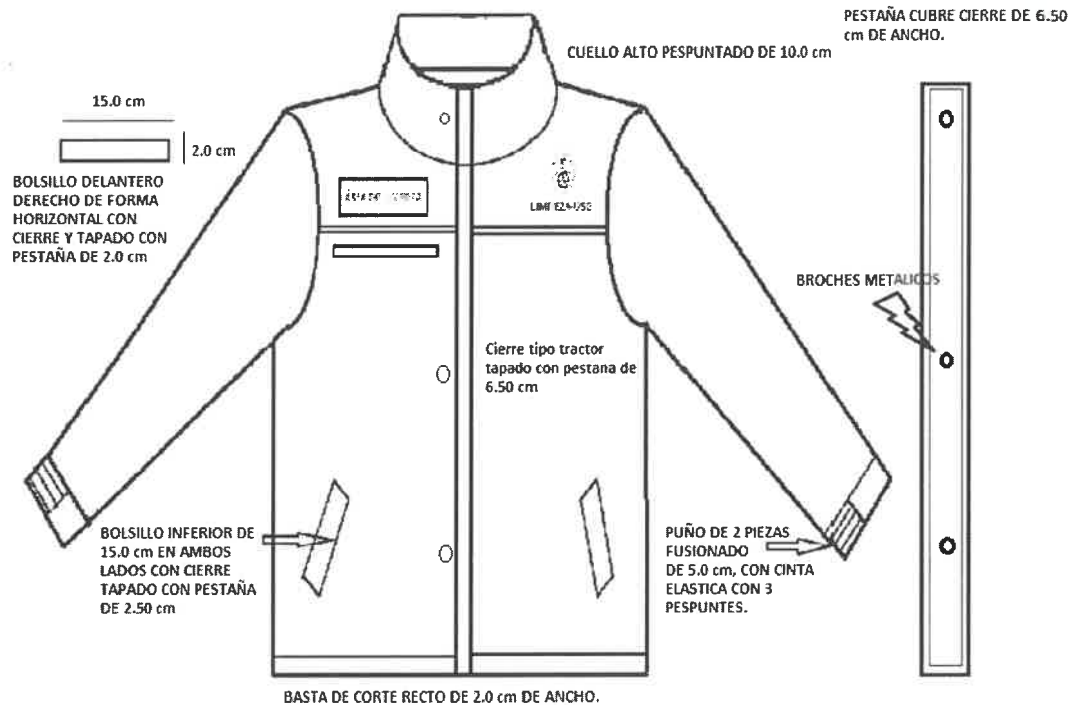

VISTA POSTERIOR





VISTA INTERNA

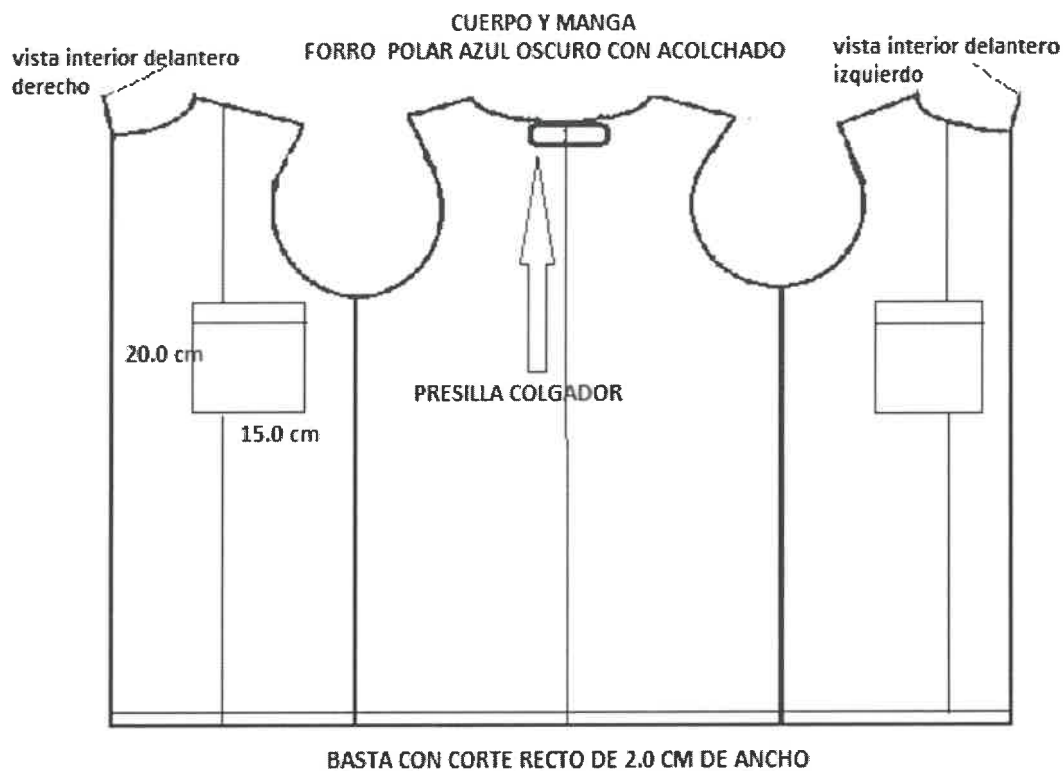

LOGO UNI Y LETRAS BORDADO EN COLOR GUINDA CON FONDO BLANCO
MEDIDAS: 7.50 x 6.0 cm



Área de Vivero y Áreas Verdes-USG

BORDADO NOMBRE DEL ÁREA

ÁREA DE VIVERO Y AREAS VERDES

MEDIDAS: 7.50 x 2.50 cm (aprox.)





GORRO TAPA NUCA

VISTA DELANTERA DE LA GORRA

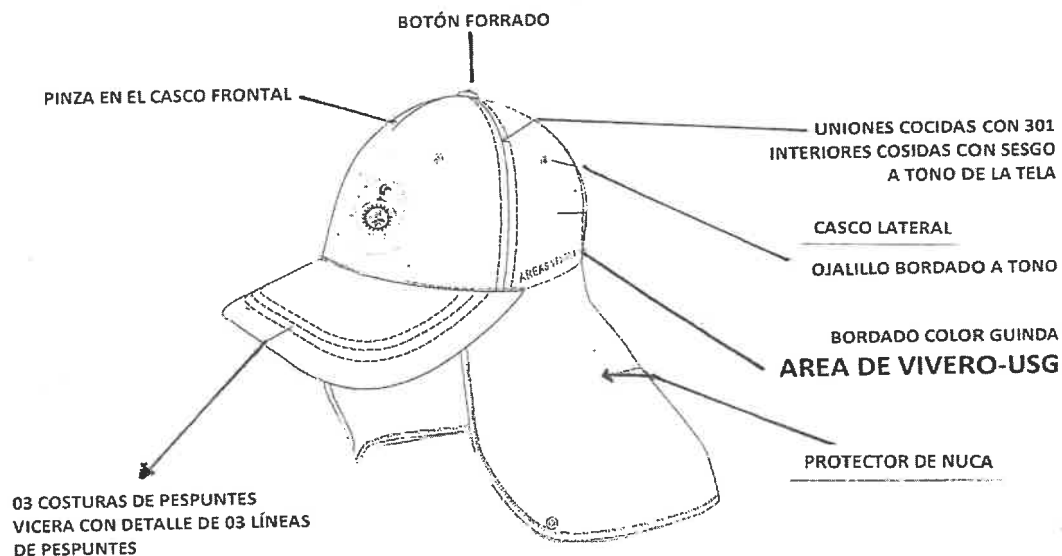

VISTA POSTERIOR DE GORRA

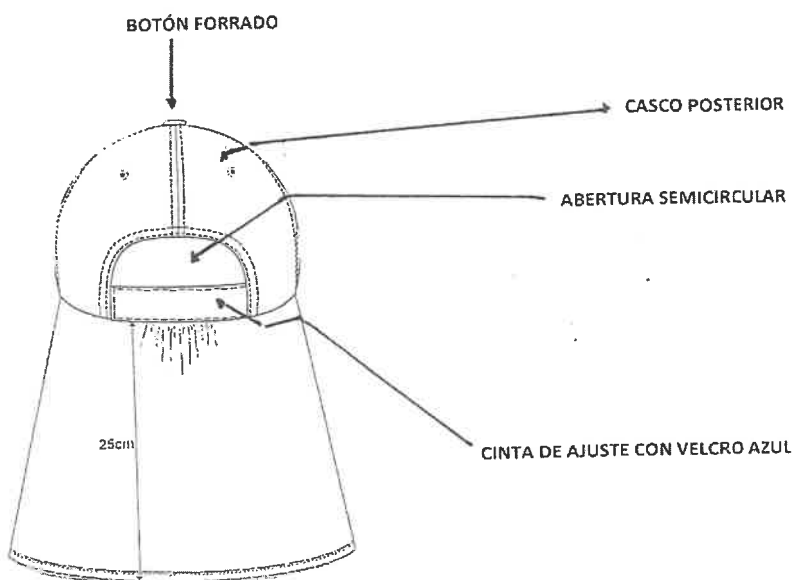

MEDIDA: 7.50 x 6.0 cm



[Handwritten signature]

GORRO TIPO JOCKEY

GORRA

VISTA DELANTERA DE GORRA

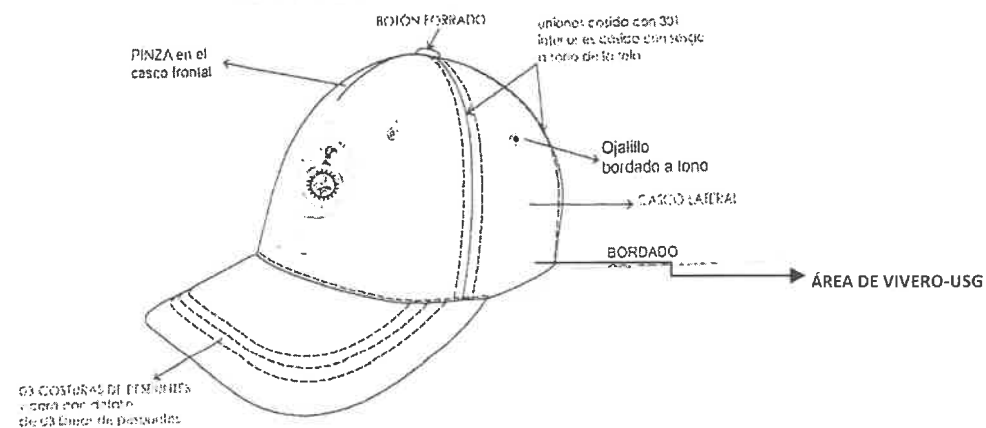

Se costuras de pesetas
y para con el pelo
de la base de posturas

Se unió a la interior, en la base del casco
a la base de la cabeza, mediante la base
de la base de la cabeza, mediante la base

VISTA FRONTAL DE GORRA

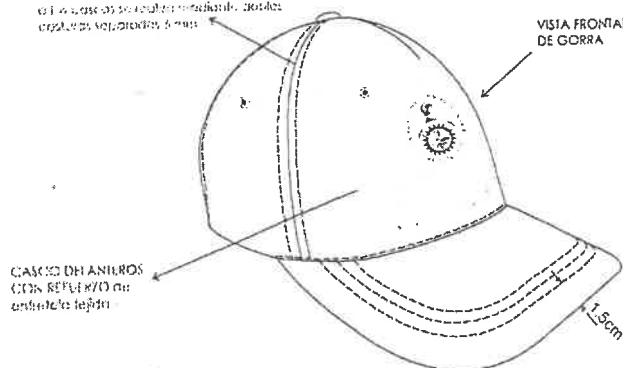

VISTA POSTERIOR DE GORRA

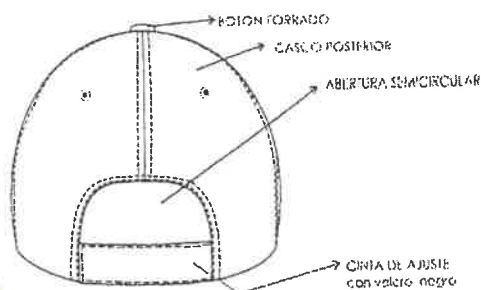

MEDIDA: 7.50 x 6.0 cm



BOTÍN DE CUERO

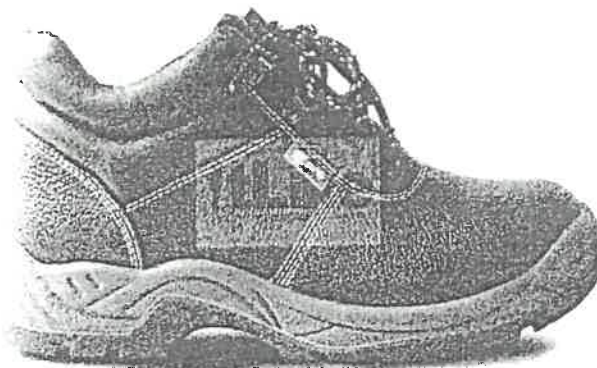

media/cache/e0/d6/e0d67675d103786761694f1c940b1c9a.jpg)

Zapato Industrial bulldozer PA Spro

Botín de seguridad con suela de poliuretano de 2,2mm de espesor. - Color negro con puntera y plantilla de acero - Planta aislante color negro - Lengüeta y tobillera acolchada, 4 pasacintas, pasadores negro amarillo. - Talón con absorción de energía. - Suela resistente a la perforación y alta resistencia a los resbalones en suelos industriales lisos y grasos.

Las imágenes solo son ilustrativas las prendas
deben responder a las especificaciones técnicas



[Handwritten signature]



UNIFORMES PARA EL PERSONAL DE MANTENIMIENTO
(CARPINTERIA Y PINTURA – ELECTRICIDAD – CERRAJERÍA Y GASFITERÍA – MECÁNICA DE VEHÍCULO)

CARACTERÍSTICA	DESCRIPCIÓN
MATERIAL:	Tela denim índigo (14 onzas) sanforizado
Composición	100% algodón
Peso/m2	447gr/mts2 aproximadamente.
Color	Azul índigo
CREMALLERA	Metálico de cobre diente mediano de 18cm
CONFECCIÓN:	A tallaje S, M, L, XL.
MODELO	Pantalón jean clásico cinco bolsillos
PRETINA	4cm de ancho, separada con pespunte en el contorno, con 7 presillas.
BOLSILLO	Dos (02) bolsillos traseros tipo parche con doble pespunte, dos (02) bolsillos delanteros con boca de bolsillo redonda con doble pespunte y un (01) bolsillo relojero. Forro del bolsillo: blanco. Composición: 70% algodón y 30% poliéster.
ENTREPIERNA	Reforzado con doble pespunte.
BASTA	De 2.5 con doble doblez.
COSTURA	Triple costura, con cerradora industrial para trabajos de máxima exigencia.
ACABADO	La prenda debe estar planchada y vaporizada. Exento en defectos de material y confección
ETIQUETAS	Ubicada en la parte interna: Etiqueta de marca del confeccionista/ etiqueta con especificación de talla (ej: 30, 32, 34,36 etc.). Etiqueta con instrucciones de cuidado, lavado y uso; Composición de la tela.
EMBALAJE	Cada pantalón se interna dentro de una envoltura de Polipropileno transparente, cerrada, resistente al transporte, manipuleo y almacenamiento, entregados en paquetes, según las normas: para confecciones de prendas de vestir.

PANTALÓN EN TELA DENIM





Unidad de Servicios Generales

CARACTERÍSTICA	DESCRIPCIÓN
MATERIAL	Tejido de punto (jersey y rib)
tipo de tejido	Jersey 24/1
composición	100% algodón
peso/m2	185 +/- 5% gr/m2
Tefido	Reactivo
Acabado	Peinado
color	gris Melange claro (color único)
Descripción	Cuellos y puños en tejido RIB 1x1 de algodón y color a tono de la tela.
Hilo	20/1
Composición	100% algodón
Peso	260 gr/m2 +/-8%
Tefido	Reactivo, acabado: peinado.
CONFECCION	A tallaje S, M, L, XL.
MODELO	Polo cuello camisero, manga larga, con logo bordado.
CUELLO	Tipo camisa, con tejido rib del mismo color del polo, abertura de 14 cm en el delantero con tres botones
MANGAS	Largas de una sola pieza, con puño rib de 4.0 cm de ancho
BOCA MANGA	Con doble tela rib del mismo color del polo.
DELANTERO	De una sola pieza.
BOLSILLO	En la parte superior izquierda dimensiones: 12 x 10 cm
BORDADO	En el bolsillo (centrado) con logotipo de la universidad + el nombre del área MANTENIMIENTO-UNI; Dimensiones: 6.5 X 5.0 cm; color: guinda
POSTERIOR	Una sola pieza.
BASTA	Doblado con 2.5 +/- 0.2cm de ancho, con recubierta compartida.
COSTURAS	Unión del cuello al cuerpo: costura tipo remalle simple y recubierta compartida. Hombro: costura tipo remalle simple y tapetera, Manga, sisa y laterales: costura tipo remalle mellisera. Bocamanga: recubierta compartida: toda costura será 10ppp.
ACABADO	La prenda debe estar planchada y vaporizada. Exento en defectos de material y confección
ETIQUETAS	Ubicada en la parte interna: Etiqueta de marca del confeccionista/etiqueta con especificación de talla (S-M-L-XL-XXL...etc.) Etiqueta con instrucciones de cuidado, lavado y uso; Composición de tela.
EMBALAJE	Cada polo se interna dentro de una envoltura de polipropileno transparente, cerrada, resistente al transporte, manipuleo y almacenamiento. Según las normas para confecciones y etiquetado para prendas de vestir.

POLO CAMISERO MANGA LARGA





CARACTERÍSTICA	DESCRIPCIÓN
MATERIAL	Tejido de punto (jersey y rib)
tipo de tejido	Jersey 24/1
composición	100% algodón
peso/m2	185 +/- 5% gr/m2
Teñido	Reactivo
Acabado	Peinado
color	gris Melange claro (color único)
Descripción	Cuellos y puños en tejido RIB 1x1 de algodón
Color	A tono de la tela
Hilo	20/1
Composición	100% algodón
Peso	260 gr/m2 +/-8%
Teñido	Reactivo; acabado: peinado.
CONFECCIÓN	A tallaje S, M, L, XL.
MODELO	Polo cuello camisero, manga larga, con logo bordado.
CUELLO	Tipo camisa, con tejido rib del mismo color del polo, abertura de 14 cm en el delantero con tres botones
MANGAS	corta de una sola pieza, con ribete en tela rib de 3 cm. de ancho del mismo color.
DELANTERO	De una sola pieza.
BOLSILLO	En la parte superior izquierda dimensiones: 12 x 10 cm.
BORDADO	En el bolsillo (centrado) con logotipo de la universidad + el nombre del área MANTENIMIENTO-UNI; Dimensiones: 6.5 X 5.0 cm; color: guinda
POSTERIOR	Una sola pieza.
BASTA	Doblado con 2.5 +/- 0.2cm de ancho, con recubierta compartida.
COSTURAS	Unión del cuello al cuerpo: costura tipo remalle simple y recubierta compartida. Hombro: costura tipo remalle simple y tapetera, Manga, sisa y laterales: costura tipo remalle mellisera. Bocamanga: recubierta compartida: toda costura será 10ppp.
ACABADO	La prenda debe estar planchada y vaporizada. Exento en defectos de material y confección
ETIQUETAS	Ubicada en la parte interna: Etiqueta de marca del confeccionista/etiqueta con especificación de talla (S-M-L-XL-XXL....etc.) Etiqueta con instrucciones de cuidado, lavado y uso; Composición de tela.
EMBALAJE	Cada polo se interna dentro de una envoltura de polipropileno transparente, cerrada, resistente al transporte, manipuleo y almacenamiento. Según las normas para confecciones y etiquetado para prendas de vestir.

POLO CAMISERO MANGA CORTA





CARACTERÍSTICA	DESCRIPCIÓN
MATERIAL	Tela denim indigo (12 onzas) sanforizado
composición	100% algodón
peso/m2	Desde 340 gr/m2
color	Azul indigo
CONFECCION	A tallaje S, M, L, XL.
MODELO	Cuello camisero, manga larga.
CUELLO	Tipo camisa de 6.0 cm de alto y respunteado.
PIE DE CUELLO	De 3.0 cm de alto respunteado en la parte superior e inferior con un ojal horizontal en el lado izquierdo y un botón en el lado derecho.
DELANTERO	Delantero derecho: con tapeta frontal o cruce de botón con doble respunte que contenga 06 botones en paralelo cocidos en cruz. colocar 02 botones de repuesto en la parte interna. Delantero izquierdo: tapeta sobrepuesto de 3.0 cm de ancho con 06 ojallitos verticales.
ESPALDA	Una sola pieza, pegada a los delanteros con triple respunte.
MANGAS	Larga, pegada al cuerpo y con triple respunte, bocamanga con un pliegue tumbado hacia la espalda, profundidad de pliegue de 1.3cm, yugo de manga de 12cm, con puño camisero de 6.0 cm que contenga ojallito y dos (02) botones de plástico cocidos en cruz y doble respunte en la unión con la bocamanga.
POSTERIOR	Una sola pieza.
BOLSILLO	Dos bolsillos en la parte superior con tapa y botón cocido en cruz.
SISA	Costura francesa (también conocida como costura doble), respuntar a 1cm.
BORDADO	Logotipo de la universidad en el bolsillo superior izquierdo. Dimensiones: 6.5x 5.5cm en color guinda con fondo blanco y en la parte inferior del logo la palabra bordada en color blanco MANTENIMIENTO-UNI.
BASTA	Bastillado a 1.0 cm.
COSTURAS	Con puntadas de seguridad.
ACABADO	Vaporizado, planchado, limpio y sin hilachas.
ETIQUETAS	Ubicada en la parte interna: Etiqueta de marca del confeccionista/etiqueta con especificación de talla (S-M-L-XL-XXL...etc.) Etiqueta con instrucciones de cuidado, lavado y uso; Composición de tela.
EMBALAJE	Cada polo se interna dentro de una envoltura de polipropileno transparente, cerrada, resistente al transporte, manipuleo y almacenamiento. Según las normas para confecciones y etiquetado para prendas de vestir.

CAMISA EN TELA DENIM





Unidad de Servicios Generales

CARACTERÍSTICAS	DESCRIPCIÓN
MATERIAL	Tela denim índigo (12 onzas) sanforizado
composición	100% algodón
peso/m2	Desde 340 gr/m2
color	Azul índigo
MODELO	Chaleco cuello V con cierre, con logo UNI en la parte superior izquierda. 04 bolsillos en la parte delantera, 01 bolsillo en la espalda inferior y 01 bolsillo porta lapicero.
CONFECCIÓN	A tallaje S, M, L, XL.
DELANTERO	Con escote en V, con cierre frontal desmontable de plástico resistente tipo tractor, de marca nacional reconocida.
ESPALDA	De una sola pieza con bolsa parche pegado con pespunte doble de un ¼" de separación, la abertura de la bolsa con cierre tractor.
HOMBROS	Unir los hombros con remalle y puntada de seguridad y pespunte doble de ¼" de separación.
COSTADOS	Costura unida con remalle y puntada de seguridad y pespunte doble de ¼" de separación.
SISA	A nivel de la cintura llevará dos (02) reguladores de tela.
BASTA	Pegar ribetes (recta) de ½" acabado pespuntado al filo en todo el contorno de las sisas, con remate limpio.
CIERRE	Pegar ribetes (recta) de ½" acabado pespuntado al filo en todo el contorno de la basta, delanteros, escote delantero y espalda.
BOLSILLOS	Un (01) cierre tractor para delanteros desmontable a tono de la tela principal. Parte central delantero: Dos (02) bolsillos invisibles con cierre tractor uno en cada delantero; Parte delantero inferior: dos (02) bolsillos grandes; con cierre tractor y fuelle. Sobre estos llevan un bolsillo cargo con cierre tractor. Parte delantero superior izquierdo: un (01) porta herramientas de cuatro divisiones y un (01) bolsillo porta lapicero con dos divisiones; Parte delantero derecho: 01 (un) portaherramientas con 05 divisiones.
HILO	De costura 301, 504 con 40/2 100% polyester a tono de la tela.
COSTURAS	11ppp +/-10%
REMALLAS	El ancho del remalle es de 0.5cm.
PRESILLA REGULADORA	De la misma tela principal de 20cm. De largo x 2.3cm de ancho, presilla de una sola pieza embolsado insertado en el corte lateral.
REGULADOR	De plástico de color negro, sujeta con presilla de 2.3cm. de ancho, presilla de una sola pieza embolsado y atracado tipo cajón.
BORDADO	Logotipo de la universidad en el bolsillo superior izquierdo. Dimensiones: 6.5x 5.5cm en color guinda con fondo blanco y en la parte inferior del logo la palabra bordada en color blanco MANTENIMIENTO-UNI.
ACABADOS	Vaporizado, planchado, limpio y sin hilachas.
ETIQUETAS	Ubicadas en la parte interna: Etiqueta de marca del confeccionista. Etiqueta con la talla e instrucciones de cuidado, lavado y uso. Composición de la tela.
EMBALAJE	Se interna dentro de una envoltura de Polipropileno transparente, cerrada, resistente al transporte, Manipuleo y almacenamiento, según las normas: para confecciones y etiquetado de prendas de vestir.

CHALECO





Unidad de Servicios Generales

CARACTERÍSTICAS	DESCRIPCIÓN
MATERIAL	Material textil Impermeable y Respirable.
Tipo de tejido	TELA TASLAN ENGOMADO
Composición	100% POLYESTER + RECUBIERTO ENGOMADO
Peso/m2	130 +/-5% gr/m2
IMPERMEABILIDAD:	BUEN GRADO DE IMPERMEABILIDAD
RESPIRABILIDAD	Optima
Color	Azul Oscuro
FORRO	Tela polar acolchado de color azul oscuro 100% Polyester
CREMALLERA	Cierre tractor
CONFECCIÓN	A tallaje S, M, L, XL.
MODELO	Casaca de cuello alto terminado con cierre desmontable en el delantero, con 02 logos bordados en el delantero, 03 bolsillo en la parte delantera y 02 bolsillos en la parte interna.
CUELLO	Alto terminado de 10 cm., pespuntado a 1/4" con 301; por medio de una cremallera sujetar la capota en externo es del mismo material de la casaca e internamente es de tela polar sin acolchado.
MANGAS	Largas de una pieza a cada lado. PUÑO: de dos piezas fusionados de 5.0 cm de ancho, con cinta elástica cosido con 03 pespuntos. Unir a manga con recta a 1cm.
DELANTEROS	Dos piezas unidas por cremallera diente grueso y pieza rectangular de la misma tela de 6.0 cm de ancho para cubrir la cremallera. Un broche metálico para el cierre del cuello y dos broches metálicos adicionales para cierre del delantero.
BOLSILLO SUPERIOR	En el lado derecho del pecho, un bolsillo de forma horizontal tipo cajón con vista y cierre. Dimensiones: Bolsillo: 15 cm. y vista de 2.5 cm
BOLSILLO INFERIOR	02 bolsillos inferior (uno a cada lado) colocados en forma diagonal tipo cajón con vista y cierre. Dimensiones: Bolsillo: 17 cm y vista de 2.5cm
BOLSILLO INTERNO	02 bolsillos superior (uno a cada lado) colocados en forma horizontal tipo cajón. Dimensiones: 15 cm
BORDADO	Logotipo de la UNI al lado superior izquierdo. Dimensiones del bordado: 7.50 x 6.0 cm. En color guinda con fondo blanco, debajo del logo colocar las iniciales: USG; y en el lado superior derecho bordado la palabra: MANTENIMIENTO de color guinda con fondo blanco.
ESPALDA	Una sola pieza según diseño.
COSTURA	Laterales, sisa y unión de hombros serán en triple costura.
LARGO	Debajo de la cadera. Aprox. 80 cm.
BASTA	Corte recto y un ancho de basta de 2cm.
ACABADO	La prenda debe estar planchada y vaporizada. Exento en defectos de material y confección
ETIQUETAS	Ubicada en la parte interna: Etiqueta de marca del confeccionista/etiqueta con especificación de talla (S-M-L-XL-XXL...etc.) Etiqueta con instrucciones de cuidado, lavado y uso; Composición de tela.
EMBALAJE	Cada casaca se interna dentro de una envoltura de Polipropileno transparente, cerrada, resistente al transporte, manipuleo y almacenamiento, entregados en paquetes, según las normas: para confecciones de prendas de vestir.

CASACA





Unidad de Servicios Generales

DESCRIPCIÓN
Material de cuero box calf de 2.0mm de espesor color negro Forro interior de color negro tejido técnico tridimensional para una rápida dispersión de la humedad, brinda protección antimicrobiana, plantilla textil, entre suela eva/pu. Puntera y plantilla de acero resistente al impacto y compresión, según ISO 20345. Lengüeta será acolchada. La parte interna será acolchada, el acolchado será delgado en la parte delantera y posterior del talón y grueso en el cuello. Contará con 04 ojajillos de metal pavonados en forma circular o pasacintas En la lengüeta llevará descripción del botín y que cumple con la norma ISO 20345. Sistema de fabricación inyección directa de poliuretano ligero antideslizante. Aparado en confeccionado triple y doble costura con sus atraques de seguridad correspondientes. Presentación en caja.

BOTÍN DE CUERO

CARACTERÍSTICA	DESCRIPCIÓN
MODELO	Calzado dieléctrico con cinta reflectiva de alta visibilidad en laterales y talón.
FABRICACION	Inyección directa al corte.
APARADO	Cuero engrasado
COLOR	Negro.
FORRO	Completo en textil respirable.
FUELLE	Integrado al aparado.
TOBILLERA	Acolchado con espuma de alta densidad
COSTURAS	Dobles y triples con hilo nylon T-20 imputrescible
CONTRAFUERTE	Termoformado de 1.6mm de espesor
PLANTILLA INTERIOR	Intercambiable, soft classic PI 101
PLANTILLA DE ARMAR	Material no tejido
PLANTA	Poliuretano bidensidad resistente a los derivados de los hidrocarburos.
PUNTERA	Acero W/H (alta y ancha)
CAMBRELLON	Plástico de alta resistencia
TALON	Reforzado.
OJETILLOS	Pasacordones en textil de alta resistencia
CORDONES	Sección circular de alta resistencia
PRESENTACIÓN	En caja

BOTÍN DE CUERO DIELECTRICO

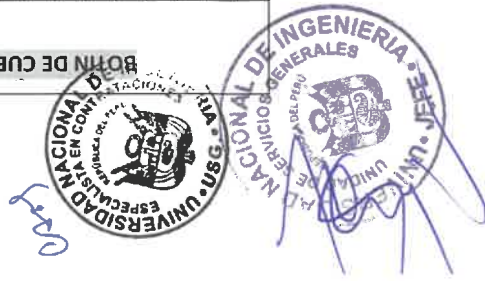



Unidad de Servicios Generales

CARACTERÍSTICA	DESCRIPCIÓN
MATERIAL	Tela denim
Tipo de tejido	Denim
Composición	100% algodón
Color	Azul índigo
MODELO	Gorro tipo Jockey, con logo UNI y nombre del área.
CONFECCIÓN	Según diseño talla estándar
CASCO	Casco de 05 piezas de tela principal, unidos c/301 interna, la unión del sesgo de popelina color azul, cada pieza del casco lleva un ojalillo bordado a tono de la tela. A los cascos se realiza mediante dobles costuras separadas 6mm. Entre las uniones, en la parte superior se coloca 01 botón forrado de adorno. Contorno 59 cm Los cascos frontales son fusionados con entreteja tejida con el peso adecuado de la mejor calidad. Los cascos posteriores tienen abertura semi circular encintada con popelina color azul en el interior con doble pespunte301.
FRONTAL	Bordado color guinda logo de la UNI-Mantenimiento dimensiones de 7.50 x 6.0 cm centrado, según gráfico centrado frontalmente a 2cm de la unión de la viciera.
VICERA	De plástico forrado con la misma tela del casco con detalle de 03 pespuntos de 6mm equidistantes a tono de la tela.
UNIONES	En la circunferencia del casco se une cinta de popelina de 3cm terminado en color azul con refuerzo de pelón no fusionable. Unir a la vez la viciera forrada y con pespunte de 2mm en la unión.
VISTA POSTERIOR	Con cinta velcro (pega-pega) deberá estar forrada por ambos lados (interna y externamente) con la misma tela del cuerpo del gorro.
HILO	Polyester texturizado 40/2 a tono de la tela.
COSTURAS	10ppp +/-10%
ACABADOS	La prenda debe estar planchada y vaporizada, exento de defectos en material y confección.
BORDADO	Logotipo de la UNI en la parte frontal del gorro. Dimensiones del bordado: 7.50 x 6.0 cm
ETIQUETAS	Ubicada en la parte interna: Etiqueta de marca del confeccionista Etiqueta de instrucciones de cuidado, lavado y uso. Composición de tela.
EMBALAJE	Cada gorra se interna dentro de una envoltura de Polipropileno transparente, cerrada, resistente al transporte, manipuleo y almacenamiento, entregados en paquetes, según las normas: para confecciones de prendas de vestir.

GORRO TIPO JOCKEY





ITEM PAQUETE N° 3: AREA DE MANTENIMIENTO

N°	DESCRIPCIÓN	TALLAS/AREA DE MANTENIMIENTO																	TOTAL	
		S	M	L	XL	28	30	32	34	36	37	38	39	40	41	42	43	44		ESTANDAR
3.1	PANTALON DENIM (JEAN)					2	6	26	14	6										54
3.2	POLO MANGA LARGA		32	14	8															54
3.3	CAMISA DENIM (JEAN)		32	14	8															54
3.4	CHALECO DENIM (JEAN)		32	14	8															54
3.5	CASACA		32	14	8															54
3.6	BOTAS PUNTA DE ACERO											3	9	7	2					21
3.7	BOTAS DIELECTRICAS												4		2					6
3.8	GORROS/JOCKEY																	54		54





ÁREA DE MANTENIMIENTO

PANTALÓN EN TELA DENIM

VISTA DELANTERA

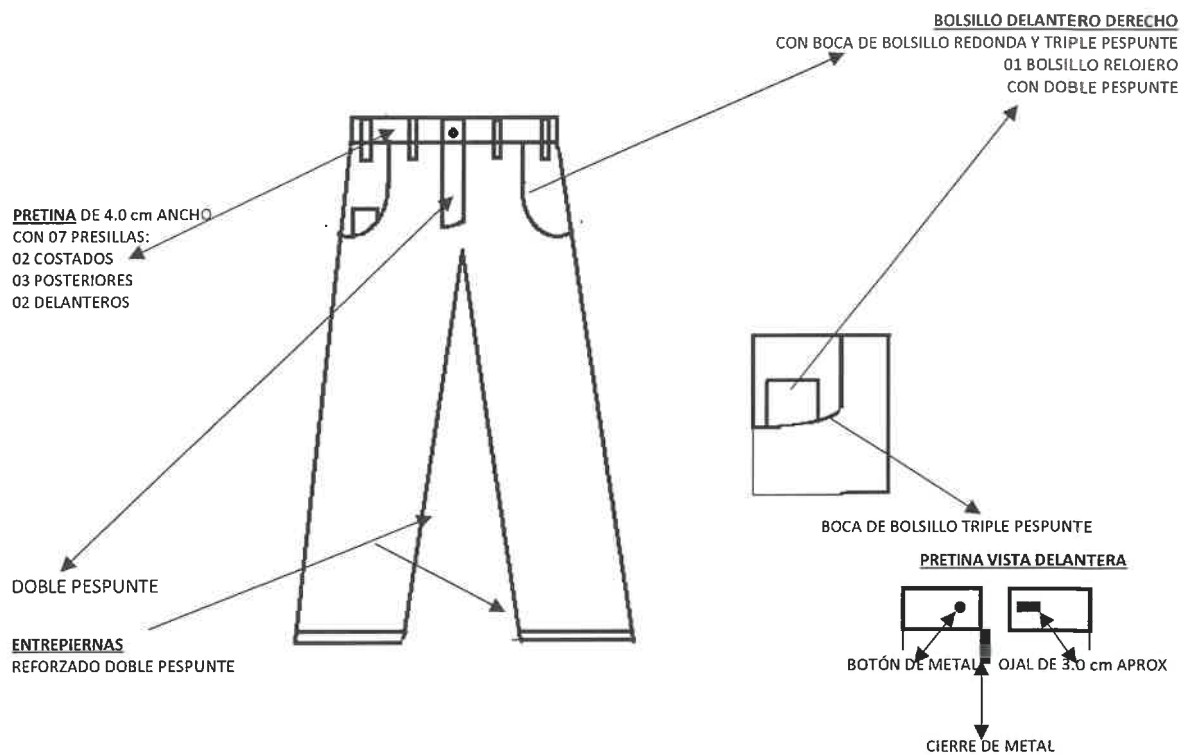

VISTAPOSTERIOR

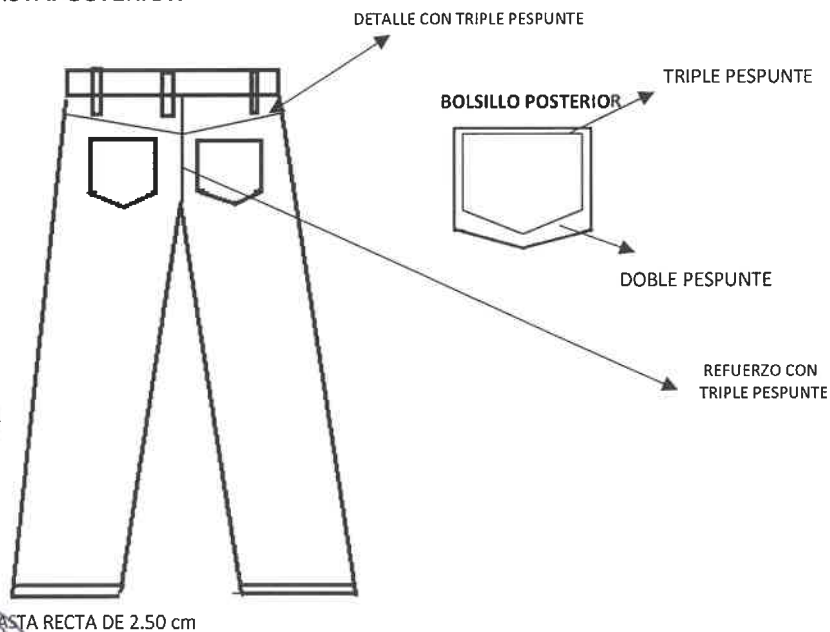



POLO CUELLO CAMISERO MANGA LARGA

CUELLO CAMISERO CON 03 BOTONES

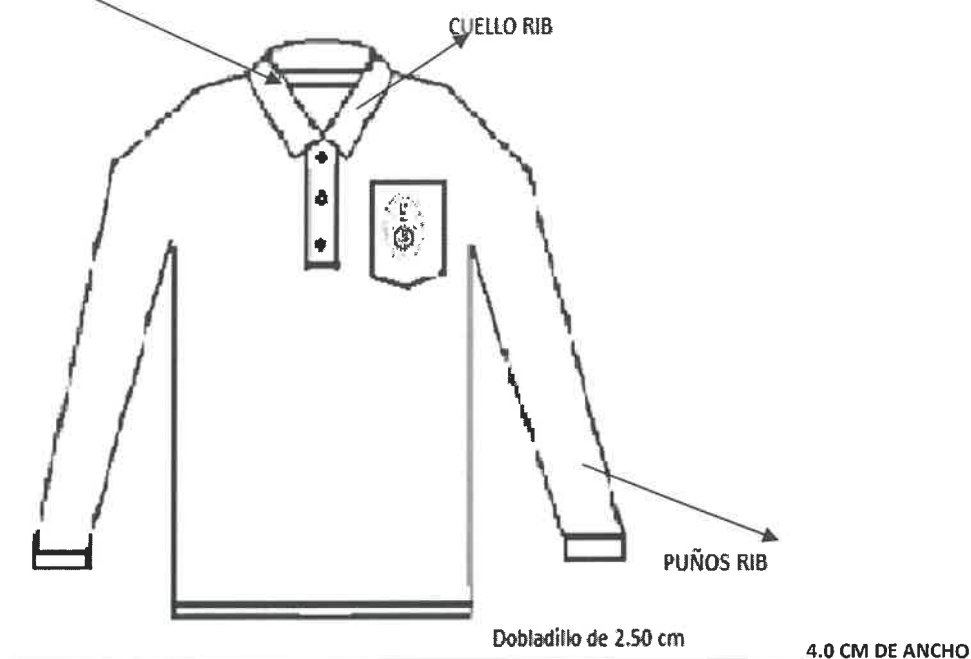

MEDIDA DE BOLSILLO:

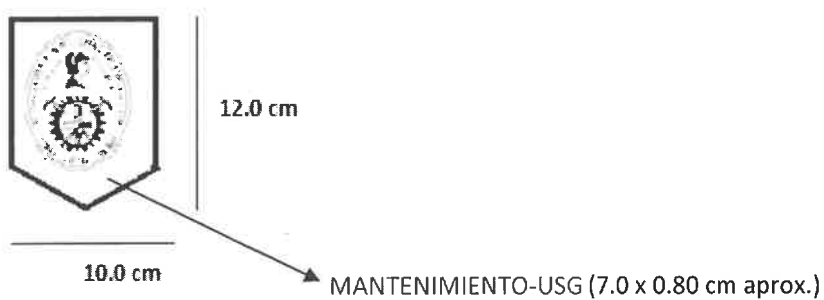

MEDIDAS DEL logo:

ALTO: 6.50 cm

ANCHO: 5.0 cm





POLO CUELLO CAMISERO MANGA CORTA

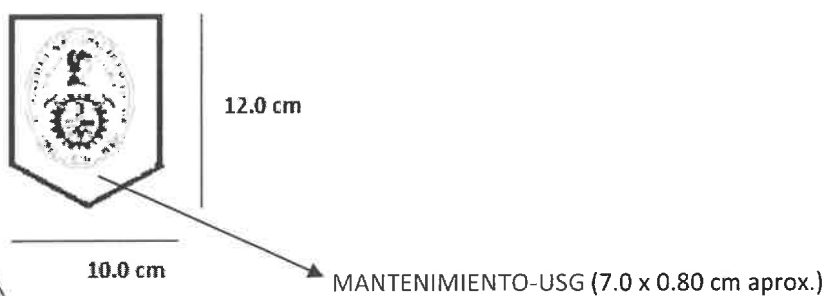
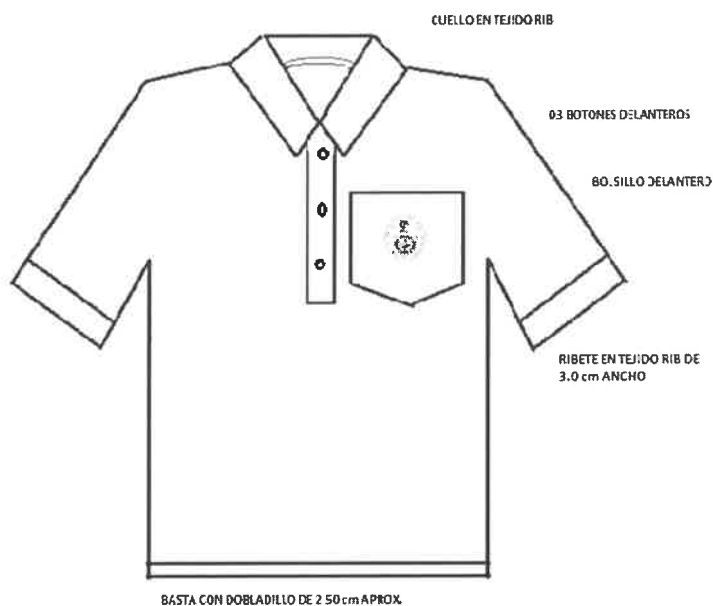

MEDIDAS DEL BORDADO:

ALTO: 6.50 cm

ANCHO: 5.0 cm





CAMISA EN TELA DENIM

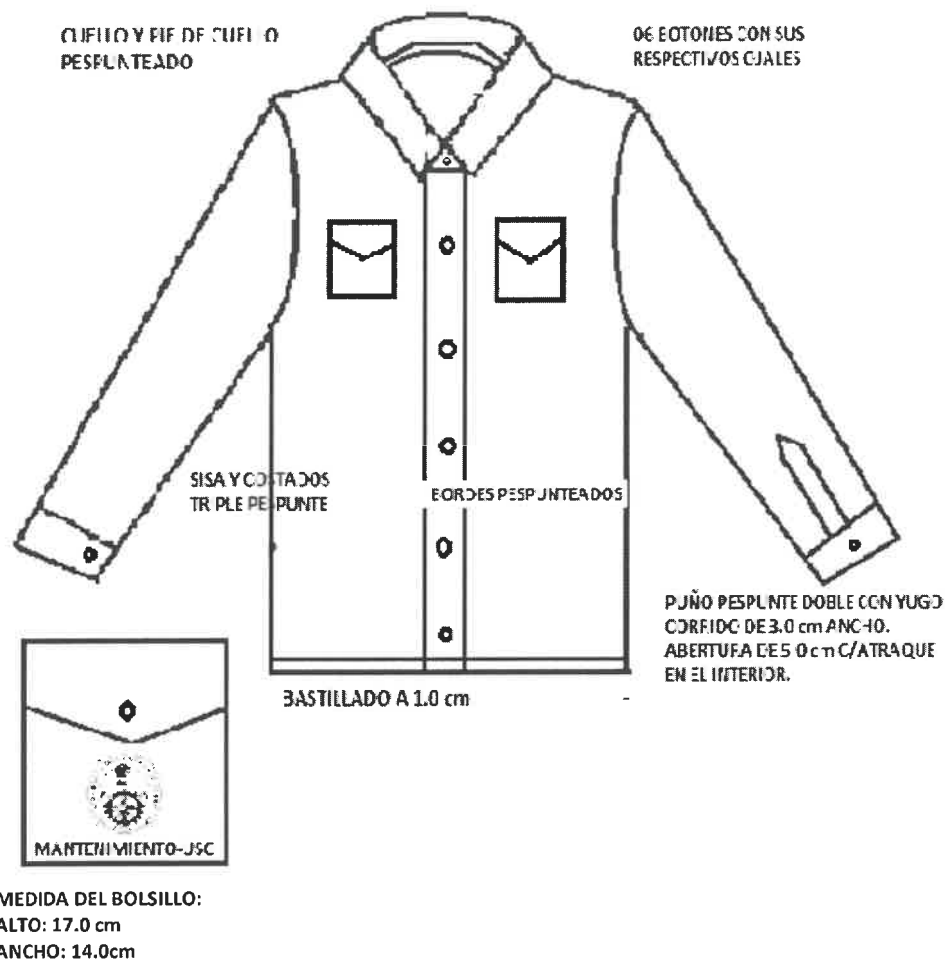

LOGO BORDADO EN COLOR GUINDA CON FONDO BLANCO

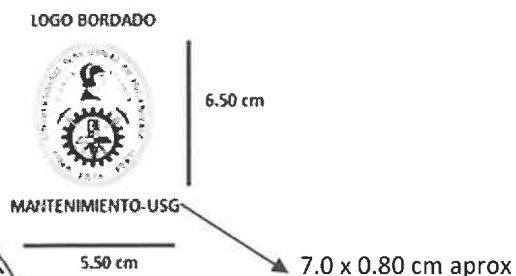



CHALECO EN TELA DENIM

VISTA DELANTERA

SESGO DE 1.0 cm DE ANCHO DE LA MISMA TELA

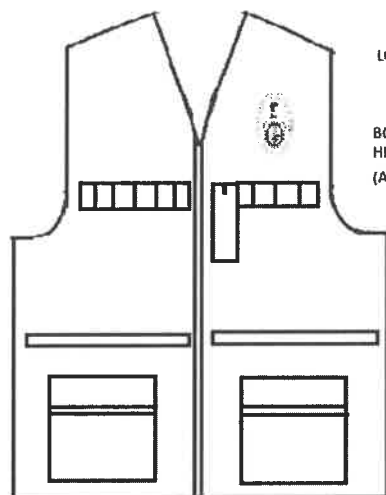

LOGO BORDADO

BOLSILLO PORTA
HERRAMIENTAS
(AMBOS LADOS)

BOLSILLO HORIZONTAL
con cierre TRACTOR
pespunte en contorno
1/16", bolsa de la misma
tela principal.



BOLSILLO CARGO CON CIERRE:
Bolsa cosido con costura
recta a 1/16

7.0 cm

12.0 cm

BOLSILLO PORTALÁFICERO
LOGO BORDADO



6.50 cm

MANTENIMIENTO-USG

5.50 cm

VISTA POSTERIOR

Bordes y Sisa encintados con
la tela principal

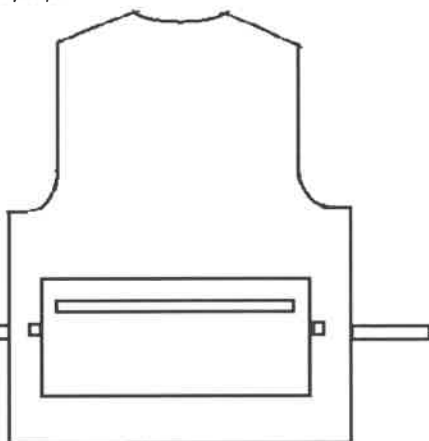

Bolsa posterior tipo parche pegado con pespunte
doble de 1/4" de separación, lleva cierre tractor.

34.0 cm

3.0 cm

22.0 cm



VISTA DELANTERA

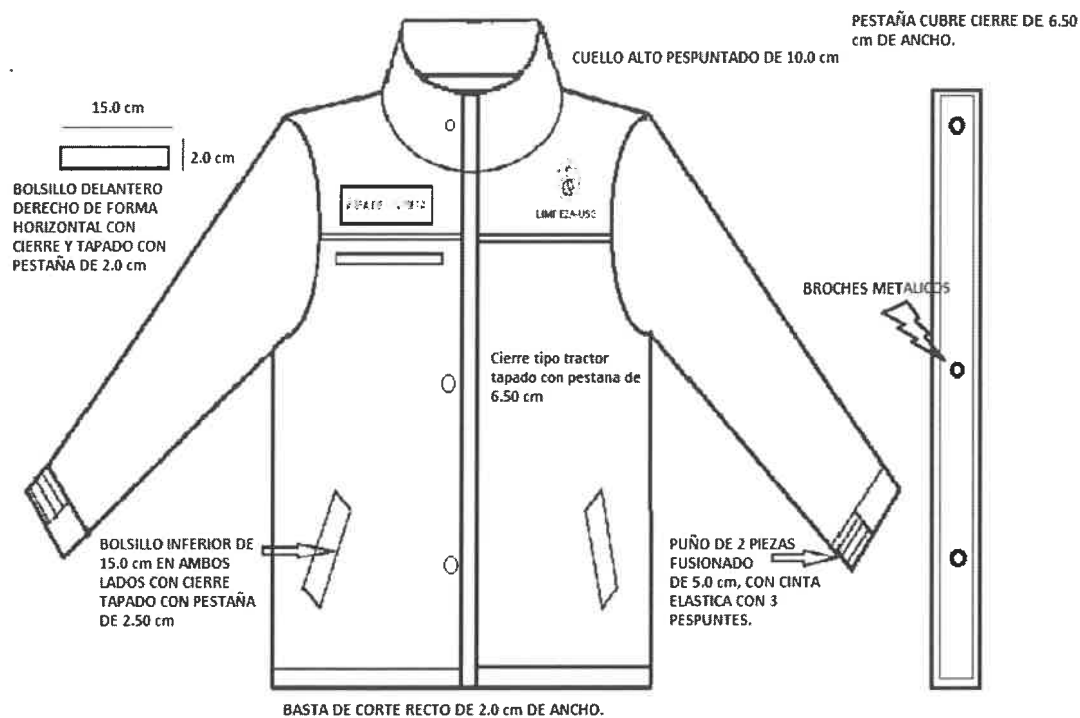

VISTA POSTERIOR





VISTA INTERNA

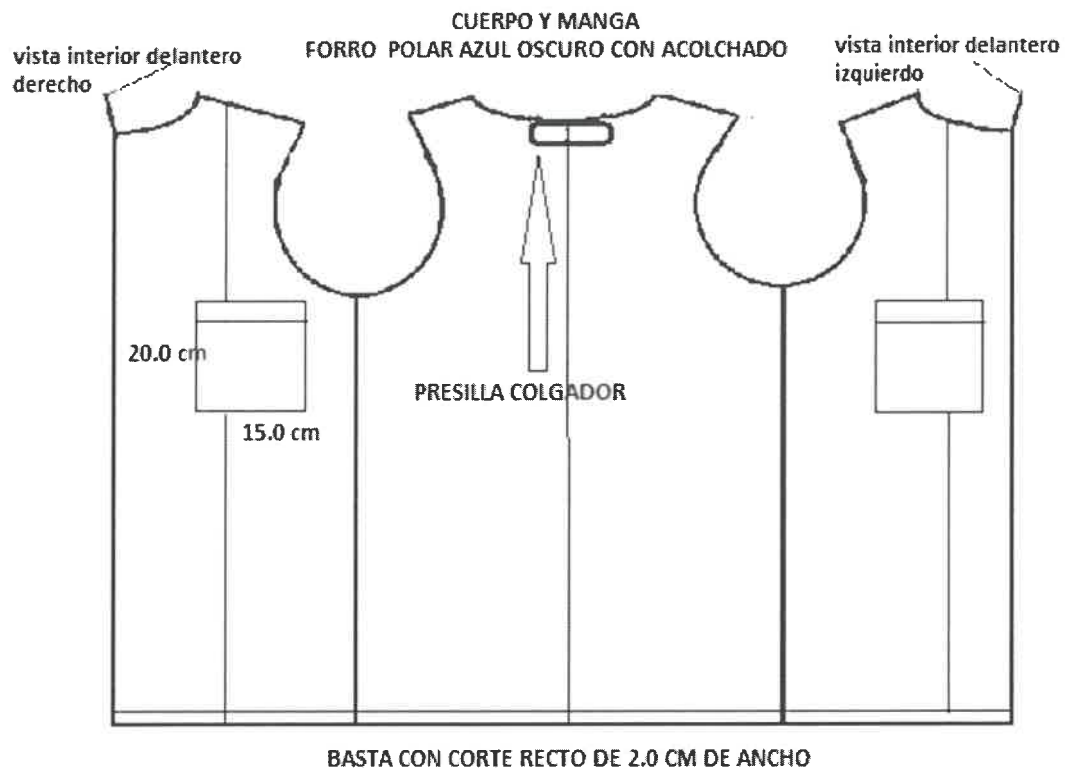

LOGO UNI Y LETRAS BORDADO EN COLOR GUINDA CON FONDO BLANCO



MEDIDAS: 7.50 x 6.0 cm

Área de Mantenimiento-USG

BORDADO NOMBRE DEL ÁREA

ÁREA DE MANTENIMIENTO

MEDIDAS: 7.50 x 2.50 cm





GORRA TIPO JOCKEY

GORRA

VISTA DELANTERA DE GORRA

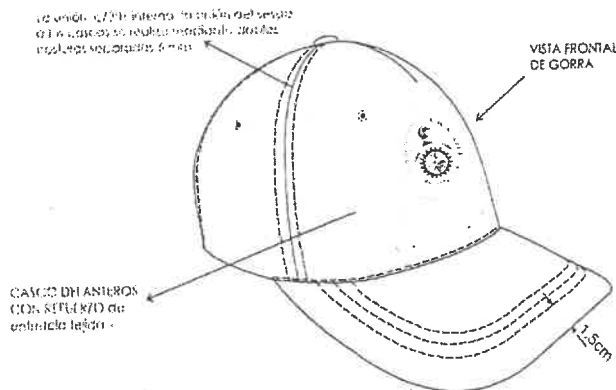
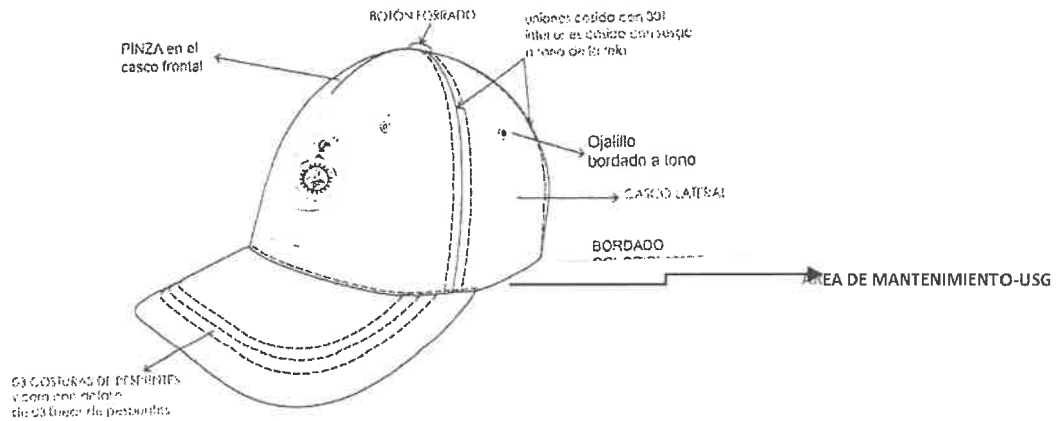

VISTA POSTERIOR DE GORRA

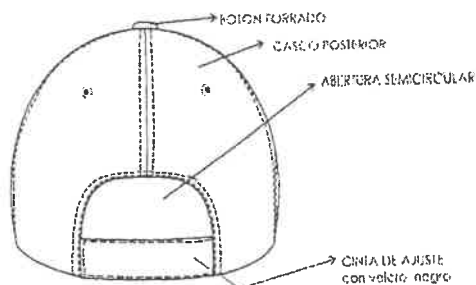

MEDIDA: 7.50 x 6.50 cm



BOTÍN DIELECTRICO



**Botin Roble Dieléctrico
NP 310**



Cuero flor que incorpora aditivos grasos que mejoran su resistencia y confort.



Steel Toe

Punta de acero ergonómica diseñada Alta y ancha (W/H) para mayor confort.



El calzado anticonductivo es aquel que por su diseño y componentes cumple con altos estándares de seguridad.

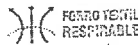

Forro Textil Respirable que permite una mayor y mejor circulación de micro corrientes de aire al interior del calzado.



Plantilla Intercambiable - PI 101

CLASSIC

Diseño Confort

Textil Antimicrobico

EVA Preformada



[Handwritten signature in blue ink]



BOTÍN INDUSTRIAL



media/cache/e0/d6/e0d67675d103786761694f1c940b1c9a.jpg)

Zapato Industrial bulldozer PA Spro

Botín de seguridad con suela de poliuretano de 2,2mm de espesor. - Color negro con puntera y plantilla de acero - Planta aislante color negro - Lengüeta y tobillera acolchada, 4 pasacintas, pasadores negro amarillo. - Talón con absorción de energía. - Suela resistente a la perforación y alta resistencia a los resbalones en suelos industriales lisos y grasos.



Las imágenes solo son ilustrativas las prendas
deben responder a las especificaciones técnicas



[Handwritten signature]



UNIFORMES PARA EL PERSONAL DE TRANSPORTE

CARACTERÍSTICA	DESCRIPCIÓN
MATERIAL:	Tela drill 770 nuevo mundo
Composición	100% algodón
Peso/m2	230 +/- 5% gr
Color	Azul oscuro
CREMALLERA	Metálico diente mediano 18cm
CONFECCIÓN:	A tallaje S, M, L, XL.
MODELO	Pantalón modelo cargo 6 bolsillos
PRETINA	4cm de ancho, acabado de 01 pieza completa, separada con pespunte en el contorno y forro de la misma tela, con 7 presillas de 01 cm de ancho por 6.0 cm de largo las cuales llevarán atraques del mismo ancho de la presilla una en la parte superior y otro en la parte inferior. Las presillas estarán distribuidas 02 en el delantero, 02 en los laterales y 03 en la parte posterior.
BOLSILLOS	2 bolsillos delanteros con abertura sesgada en diagonal llevan pespunte doble, colocar atraque de 1cm en los extremos de la boca de los bolsillos, los cuales deberán sujetar la costura de la boca del bolsillo. Vuelta de 4.5cm de ancho incluido remalle pegada con la bolsa con costura recta. Vista de tela remallada y cosida en la bolsa. Bolsa de bolsillos de popelina bolsillera de color negro, embolsado y respuntado a 1/16" con hilo al tono. 2 bolsillos posteriores tipo parche con terminación en V, medidas: 16cm alto x 15cm de ancho.
ENTREPIERNA	Unido con remalle y puntada de seguridad (Refuerzo en media luna).
BASTA	De 2.5 con doble doblez.
COSTURA	Triple costura, con cerradora industrial para trabajos de máxima exigencia.
ACABADO	La prenda debe estar planchada y vaporizada. Exento en defectos de material y confección.
ETIQUETAS	Ubicada en la parte interna: Etiqueta de marca del confeccionista/etiqueta con especificación de talla (ej: 30, 32, 34, 36 etc.). Etiqueta con instrucciones de cuidado, lavado y uso. Composición de tela.
EMBALAJE	Cada pantalón se interna dentro de una envoltura de Polipropileno transparente, cerrada, resistente al transporte, manipuleo y almacenamiento, entregados en paquetes, según las normas: para confecciones de prendas de vestir.

PANTALÓN EN TELA DRILL

Cay





Unidad de Servicios Generales

CARACTERÍSTICA	DESCRIPCIÓN
MATERIAL:	Tela Lanilla
Descripción	Lanilla con microdiseño en gama de tono azul noche
Composición	70% Lana 30% Polyester +/- 5% (excepto filetes).
Peso/m2	Desde 203 gr/m2 +/- 5%
Color	Azul oscuro
CONFECCIÓN	A tallaje S, M, L, XL.
MODELO	PANTALÓN DE VESTIR CON PLEQUES
PRETINA	Ancho de 4.0 cm. (terminado). Acabado de 2 piezas izquierda y derecha con un bolsillo secreto en el lado derecho. Lleva entretela fusionable adherida a la tela, adicionalmente se prepara el forro de pretina de popelina bolsillera que consta de: una entretela no fusionable no tejida, con sesgos de tela bolsillero y la cinta de pretina elástica antideslizante. Además, lleva entretela tejida no fusionable d refuerzo de pretina. Para dar mayor seguridad a la prenda llevará un corchete de metal inoxidable. En la parte interna de la pretina, extremo izquierdo llevará un botón de 24 líneas al tono de la tela, este servirá para sujetar el garetón. Este lleva un ojal bordado simple, exteriormente llevará presillas compartidas.
PRESILLAS	Llevará 06 presillas de 01 cm. De ancho por 5.0 cm de largo, las cuales llevarán atraques del mismo ancho de la presilla, uno en la parte superior y uno en la parte inferior (parte interna). Las presillas estarán distribuidas 02 en el delantero y 04 en la parte posterior.
BOLSILLO	Bolsillo secreta: ubicado en la parte superior de la pretina derecha, tiene 9.0 cm de abertura útil por 10.0 cm de profundidad. El bolsillo llevará atraque vertical de 01 cm. A los extremos; estará unido a la pretina con costura recta, armado con remalle y puntada de seguridad. La bolsa del bolsillo secreta será de la misma tela del cuerpo. Bolsillos delanteros: con abertura sesgada y respuntados a 2mm. Colocar atraque horizontal de 01 cm. En los extremos de la boca de los bolsillos, los cuales deberán sujetar la costura de la boca del bolsillo. Las bolsas de bolsillo serán de popelina bolsillero y será ribeteado con doble puntada cadeneta. Vuelta de bolsillos delanteros: pegada al forro con respunte de 02 mm, por el exterior se deja un vivo de 2m.
GARETA	Con entretela fusionable por el interior, acabado interno ribeteado con popelina bolsillera y unido al delantero con costura recta a 01 cm. Y respuntado a 02mm. Lleva un cierre de metal de diente al tono de la tela, pegado a la costura recta. El ancho del figurado de la garetta es de 3.5 cm., en la parte inferior llevará un atraque vertical de 01cm.
GARETÓN	Con entretela fusionable por la parte interna, además va embolsado en popelina bolsillera, respuntado con recta, unido con el cierre y el delantero con costura recta.
PINZAS PARTE POSTERIOR	Con dos bolsillos tipo ojal centrado en las 02 pinzas, cada lado.
BOLSILLOS FUNDILLOS	Tipo ojal, con vivos de tela de 0.6 cm c/u, con abertura según talla. Los dos extremos de los bolsillos llevarán atraques verticales de 1.2 cm. Las bolsas de bolsillo serán de popelina bolsillero y será ribeteado con doble puntada cadeneta.
PRESILLA Y BOTON DE BOLSILLO OJAL	En ambos bolsillos llevará insertado en la parte frontal un ojallito tipo flecha, con un atraque horizontal de 01 cm. En la parte inferior; así como un botón de 24 líneas, el cual irá pegado en la parte inferior del vivo a la dirección del ojallito.

PANTALÓN DE VESTIR





Unidad de Servicios Generales

ENTREPIERNAS	Tanto delantero como espalda
BASTA	Remallada, doblez de 5.0 cm. De ancho, subido con maquina bastera.
DELANTERO	02 pliegues laterales a cada lado tumbado hacia los costados (3.80 cm. De separación).
	Prenda remallada sin incluir pretina.
ACABADO	La prenda debe estar planchada y vaporizada. Exento en defectos de material y confección.
ETIQUETAS	Ubicada en la parte interna: Etiqueta de marca del confeccionista/etiqueta con especificación de talla (ej: 30, 32, 34, 36 etc.). Etiqueta con instrucciones de cuidado, lavado y uso. Composición de tela.
PRESENTACIÓN	Cada pantalón se interna dentro de una envoltura de Polipropileno transparente, cerrada, resistente al transporte, manipuleo y almacenamiento, entregados en paquetes, según las normas: para confecciones de prendas de vestir.





Unidad de Servicios Generales

CARACTERÍSTICA	DESCRIPCIÓN
MATERIAL	Tejido de punto (jersey y rib)
tipo de tejido	Jersey 24/1
composición	100% algodón
peso/m2	185 +/- 5% gr/m2
Tefido	Reactivo
Acabado	Peinado
color	gris Melange claro (color único)
Descripción	Cuellos y puños en tejido RIB 1x1 de algodón
Color	A tono de la tela
Hilo	20/1
Composición	100% algodón
Peso	260 gr/m2 +/-8%
Tefido	Reactivo; acabado: peinado.
CONFECION	A tallaje S, M, L, XL.
MODELO	Polo cuello camisero, manga larga, con logo bordado.
CUELLO	Tipo camisa, con tejido rib del mismo color del polo, abertura de 14 cm en el delantero con tres botones
MANGAS	corta de una sola pieza, con ribete en tela rib de 3 cm. de ancho del mismo color.
DELANTERO	De una sola pieza.
BOLSILLO	En la parte superior izquierda dimensiones: 12 x 10 cm.
BORDADO	En el bolsillo (centrado) con logotipo de la universidad + el nombre del área TRANSPORTE-UNI; Dimensiones: 6.5 X 5.0 cm; color: guinda
POSTERIOR	Una sola pieza.
BASTA	Doblado con 2.5 +/- 0.2cm de ancho, con recubierta compartida.
COSTURAS	Unión del cuello al cuerpo: costura tipo remalle simple y recubierta compartida. Hombro: costura tipo remalle simple y tapetera, Manga, sisa y laterales: costura tipo remalle melisera. Bocamanga: recubierta compartida: toda costura será 10ppp.
ACABADO	La prenda debe estar planchada y vaporizada. Exento en defectos de material y confección
ETIQUETAS	Ubicada en la parte interna: Etiqueta de marca del confeccionista/etiqueta con especificación de talla (S-M-L-XL-XXL....etc.) Etiqueta con instrucciones de cuidado, lavado y uso; Composición de tela.
EMBALAJE	Cada polo se interna dentro de una envoltura de polipropileno transparente, cerrada, resistente al transporte, manipuleo y almacenamiento. Según las normas para confecciones y etiquetado para prendas de vestir.

POLO CAMISERO MANGA CORTA

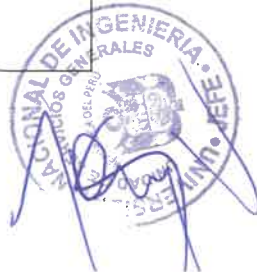



Unidad de Servicios Generales

CAMISA DE VESTIR	CARACTERÍSTICA	DESCRIPCIÓN
	MODELO	CAMISA DE VESTIR, CUELLO CLÁSICO, MANGA LARGA
	COMPOSICIÓN	65% Algodón 35% Polyester
	COLOR	celeste
	CUELLO	Exterior fusionado, con refuerzo, además lleva barbas atracadas en las punteras. Largo de puntas modelo americano. Embolsado a 0.6 cm. Y respuntado al filo a 1.6 mm.
	PIE DE CUELLO	Pieza vista exterior de la misma tela principal. Pieza vista interna de la misma tela principal y fusionado c/entretela tejida y bastillado a 5 mm c/ 301, unir cuello con pie de cuello a 6 mm según piquete. Asentar a 1.6 c/recta, punta de pie de cuello lado izquierdo con ojal de 1.7 cm. De largo en forma horizontal, lado derecho lleva botón de 16 líneas.
	DELANTERO IZQUIERDO	Lleva tachón de 3.0 cm. De ancho con entretela fusionable sobrepuesto armado con 401 doble aguja de 2.50 cm. De separación donde van los ojales.
	DELANTERO DERECHO	Lleva un bastillado a 2.50 cm. Insertando la etiqueta de composición y cuidado, donde van los botones 06 de 16 líneas y 2 botones de repuesto (1 de 16 líneas y 1 de 14 líneas).
	BOLSILLO	Ubicado a la altura del segundo ojal del delantero izquierdo, con doble doblez en la parte superior y el modelo del bolsillo es en V. pegar bolsillo c/301 a 1.6 mm del filo del bolsillo. Además, lleva atraque triangular.
	CANESU	Canesú interior, centrar etiqueta de marca, es embolsado a 1.0 cm. Con el canesú exterior y la espalda. Además, lleva un respunte al filo a 1.6 mm.
	HOMBRO	Embolsar con 301 a 1.0 cm. Del borde y respuntar a 1.6 mm hacia el canesú (unión de hombros) con c/301.
	YUGO FRANCES	De medidas 16 cm. De largo y 2.50 cm. De ancho, con ojal de 1.50 cm. Y botón de 14 líneas centrado en el yugo, fijar con recta dejando pestaña de 1.6 mm.
	MANGAS	Lleva 02 pliegues con separación de 2.0 cm. Pegadas al cuerpo con costura francesa (c/401 doble aguja). Respunte a 1.0 cm.
	PUÑOS	Fusionados (exterior), bastillados a 5 mm con 301. Embolsados a 0.6 mm y respuntados al filo a 1.6 mm en contorno. Lleva 02 botones de 16 líneas en cada puño y 01 ojal de 1.70 cm de largo.
	CUERPO	Cerrado con maquina cerradora de codo (con 401 doble aguja) 5 mm.
	SISA	Pegar mangas con 401 (doble aguja), respuntar en el exterior con 301 a 1.0 cm del pegado de mangas, costuras tumbados hacia el cuerpo (costura francesa).
	BASTILLADO DE FALDON	Con recta bastillado a 5 mm con 301.
	ESPALDA	Lleva 02 pliegues, uno a cada lado, con profundidad de 01 cm.
	BORDADO	En el bolsillo (centrado) con logotipo de la universidad + el nombre del área TRANSPORTE-UNI en la parte superior del logo; Dimensiones: 6.5 X 5.0 cm; color: guinda
	ACABADO	La prenda debe estar planchada y vaporizada. Exento en defectos de material y confección





	ETIQUETAS	Ubicada en la parte interna: Etiqueta de marca del confeccionista/etiqueta con especificación de talla (S-M-L-XL-XXL...etc.) Etiqueta con instrucciones de cuidado, lavado y uso; Composición de tela.
	EMBALAJE	Doblada usando un espaldar de cartón, sujeta con alfileres, mariposa y collarín de cartón. Como presentación lleva un hang tag, un collarín de plástico y un cintillo. Embolsada y encajada en caja plastificada.





Unidad de Servicios Generales

CARACTERÍSTICAS	DESCRIPCIÓN
MATERIAL	Material textil Impermeable y Respirable.
Tipo de tejido	TELA TASLAN ENGOMADO
Composición	100% NYLON RECUBIERTO ENGOMADO
Peso/m2	130 +/-5% gr/m2
IMPERMEABILIDAD:	BUEN GRADO DE IMPERMEABILIDAD
RESPIRABILIDAD	Óptima
Color	Azul Oscuro
FORRO	Tela polar acolchado de color azul oscuro 100% Polyester
CREMALLERA	Cierre tractor
CONFECCIÓN	A tallaje S, M, L, XL.
MODELO	Casaca de cuello alto terminado con cierre desmontable en el delantero, con 02 logos bordados en el delantero, 03 bolsillo en la parte delantera y 02 bolsillos en la parte interna.
CUELLO	Alto terminado de 10 cm., pespuntado a 1/4" con 301; por medio de una cremallera sujetar la capota en externo es del mismo material de la casaca e internamente es de tela polar sin acolchado.
MANGAS	Largas de una pieza a cada lado. PUÑO: de dos piezas fusionados de 5.0 cm de ancho, con cinta elástica cosido con 03 pespuntos. Unir a manga con recta a 1cm.
DELANTEROS	Dos piezas unidas por cremallera diente grueso y pieza rectangular de la misma tela de 6.0 cm de ancho para cubrir la cremallera. Un broche metálico para el cierre del cuello y dos broches metálicos adicionales para cierre del delantero.
BOLSILLO SUPERIOR	En el lado derecho del pecho, un bolsillo de forma horizontal tipo cajón con vista y cierre. Dimensiones: Bolsillo: 15 cm. y vista de 2.5 cm
BOLSILLO INFERIOR	02 bolsillos inferior (uno a cada lado) colocados en forma diagonal, tipo cajón con vista y cierre. Dimensiones: Bolsillo: 17 cm y vista de 2.5cm
BOLSILLO INTERNO	02 bolsillos superior (uno a cada lado) colocados en forma horizontal tipo cajón. Dimensiones: 15 cm
BORDADO	Logotipo de la UNI al lado superior izquierdo. Dimensiones del bordado: 7.50 x 6.0 cm. En color guinda con fondo blanco, debajo del logo colocar las iniciales: USG; y en el lado superior derecho bordado la palabra: TRANSPORTE de color guinda con fondo blanco.
ESPALDA	Una sola pieza según diseño.
COSTURA	Laterales, sisa y unión de hombros serán en triple costura.
LARGO	Debajo de la cadera. Aprox. 80 cm.
BASTA	Corte recto y un ancho de basta de 2cm.
ACABADO	La prenda debe estar planchada y vaporizada. Exento en defectos de material y confección
ETIQUETAS	Ubicada en la parte interna: Etiqueta de marca del confeccionista/etiqueta con especificación de talla (S-M-L-XL-XXL...etc.) Etiqueta con instrucciones de cuidado, lavado y uso; Composición de tela.
EMBALAJE	Cada casaca se interna dentro de una envoltura de Polipropileno transparente, cerrada, resistente al transporte, manipuleo y almacenamiento, entregados en paquetes, según las normas: para confecciones de prendas de vestir.

CASACA





Unidad de Servicios Generales

CORBATA CLASICA	CARACTERISTICA	DESCRIPCION
	MODELO	Clásico y estándar según diseño adjunto
	COLOR	Guinda
	TELA	Polyester tejido
	DIMENSIONES	Longitud: 1.45 cm a 1.55 cm
	COMPOSICION	100% polyester
	ENTRETELA	Alma de entretela 100% polyester color blanco
	HILO DE COSTURA	100% polyester al tono de la tela
	CONFECCION	Costura cerrada hecho a máquina recta
	FORRO INTERNO	100% polyester, para vista posterior de la corbata con puntada de seguridad (tipo cadeneta) en el ancho mayor y menor.
	ETIQUETAS	Ubicada en la parte posterior: Etiqueta de marca del confeccionista/etiqueta con especificación de talla (S-M-L-XL-XXL...etc.) Etiqueta con instrucciones de cuidado, lavado y uso; Composición de tela.
	ACABADO	Planchado termo fijado y vaporizado a todo lo largo. Vista posterior, con atraque superior e inferior, sujetar de la tela principal, etiqueta de marca
	EMBALAJE	En colgador plástico y bolsa.

cas



[Handwritten signature]



Unidad de Servicios Generales

ZAPATOS DE VESTIR		CARACTERÍSTICA	DESCRIPCIÓN
		MODELO	CALZADO DE CABALLERO CON PASADOR
		COLOR	Negro
		CAPELLADA o CORTE	En piel natural de origen bovino de 1.50 mm espesor, tacto suave a plena flor y selección de primera.
		FORRO	En piel de origen bovino de 1.00 mm de espesor, tacto suave y natural.
		FORRO DE TALÓN	En piel de origen bovino de 1.00 mm de espesor. Colocado por el lado de la camaza para que evite el deslizamiento del pie al caminar.
		PLANTILLA	En piel de origen bovino de 1.00 mm de espesor tacto suave unida a un látex de 3.0 mm de espesor que brinda confort y una protección antimicrobiana.
		PUNTERA	Termoplástico de 0.60 mm de espesor, compuesta por una tela de algodón polyester no tejida de presentación en láminas, la cual se fusiona entre el corte (o capellada) y el forro por medio de un choque térmico. Adquiere la forma de la horma y la conserva sin perder su forma original.
		CONTRAFUERTE	Termoplástico de 1.00 mm de espesor, compuesta por una de algodón polyester no tejida de presentación en láminas, la cual se fusiona entre el corte (o capellada) y el forro por medio de un choque térmico. Adquiere la forma de la horma y la conserva sin perder su forma original.
		FALSA	Compuesta por recouro (recuperado de cuero), fibra y cambrillón de acero que permiten una mayor estabilidad de la zona de entranque.
		PISO (SUELA)	De origen bovino de 4.00 mm de espesor
		CERCO	De origen bovino
		TACO	De madera
		TAPILLA	De caucho
		HILO	De nylon de alta resistencia a la elongación y tensiones. Color acorde al de la capellada.
		PASADOR	Encerado de +- 75 cm de largo.
		HORMA	Anatómica
		CONSTRUCCIÓN	Proceso de producción cementado, estabilizado con el sistema automatic heat setter, de origen italiano que le permite mantener la forma original del producto durante buen tiempo después de su uso.
		ACABADO DE CUERO	Con cremas naturales y nutrientes fabricados con grasa animal.
		ACABADO DE SUELA	Cera emulsión.
		EMBALAJE	Cada par de zapatos lleva papel copia monolítico o plástico transparente dentro de una caja individual de cartón con indicación de talla y marca.





Unidad de Servicios Generales

CARACTERÍSTICA	DESCRIPCIÓN
MATERIAL	Tela drill 770 nuevo mundo
Tipo de tejido	Drill
Composición	100% algodón
Peso	230 +/- 5% gr.
Color	Azul oscuro
MODELO	Gorro tipo Jockey, con logo UNI y nombre del área.
CONFECCIÓN	Según diseño talla estándar
CASCO	Casco de 05 piezas de tela principal, unidos c/301 interna, la unión del sesgo de popelina color azul, cada pieza del casco lleva un ojalillo bordado a tono de la tela. A los cascos se realiza mediante dobles costuras separadas 6mm. Entre las uniones, en la parte superior se coloca 01 botón forrado de adorno. Contorno 59 cm Los cascos frontales son fusionados con entretela tejida con el peso adecuado de la mejor calidad. Los cascos posteriores tienen abertura semi circular encintada con popelina color azul en el interior con doble pespunte301.
FRONTAL	Bordado color guinda logo de la UNI-Mantenimiento dimensiones de 7.50 x 6.0 cm centrado, según gráfico centrado frontalmente a 2cm de la unión de la viciera.
VICERA	De plástico forrado con la misma tela del casco con detalle de 03 pespuntos de 6mm equidistantes a tono de la tela.
UNIONES	En la circunferencia del casco se une cinta de popelina de 3cm terminado en color azul con refuerzo de pelón no fusionable. Unir a la vez la viciera forrada y con pespunte de 2mm en la unión.
VISTA POSTERIOR	Con cinta velcro (pega-pega) deberá estar forrada por ambos lados (interna y externamente) con la misma tela del cuerpo del gorro.
HILO	Polyester texturizado 40/2 a tono de la tela.
COSTURAS	10ppp +/-10%
ACABADOS	Exento de defectos en material y confección.
BORDADO	Logotipo de la UNI en la parte frontal del gorro. Dimensiones del bordado: 7.50 x 6.0cm
ETIQUETAS	Ubicada en la parte interna: Etiqueta de marca del confeccionista Etiqueta con instrucciones de cuidado, lavado y uso. Composición de tela.
EMBALAJE	Cada gorra se interna dentro de una envoltura de Polipropileno transparente, cerrada, resistente al transporte, manipuleo y almacenamiento, entregados en paquetes, según las normas: para confecciones de prendas de vestir.

GORRO TIPO JOCKEY





ITEM PAQUETE N° 4: ÁREA DE TRANSPORTE

N°	DESCRIPCIÓN	TALLAS/ÁREA DE TRANSPORTE																		TOTAL
		S	M	L	XL	28	30	32	34	36	37	38	39	40	41	42	43	44	ESTANDAR	
4.1	PANTALON DRILL						2	10	6	6										24
4.2	POLO MANGA CORTA	2	12	6	4															24
4.3	PANTALON DE VESTIR CABALLERO						2	10	6	6										24
4.4	CAMISA DE VESTIR	2	12	6	4															24
4.5	CASACA		10	10	4															24
4.6	ZAPATOS DE VESTIR CAB										1	2	3	1	1	3	1	1		12
4.7	CORBATA																		24	24
4.8	GORROS/JOCKEY																		24	24



ÁREA DE TRANSPORTE

PANTALÓN EN TELA DRILL

DETALLE DE PRESILLAS
07 presillas 1/2" de ancho
armado con recubierta,
atraques horizontales de 1/2"

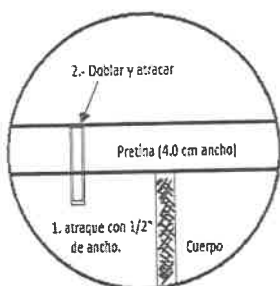

PARTE SUPERIOR DELANTERO

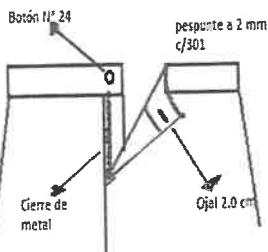

PARTE INTERNA SUPERIOR DELANTERO



BOLSILLO POSTERIOR SUPERIOR DERECHO-IZQUIERDO SOBREPUESTO

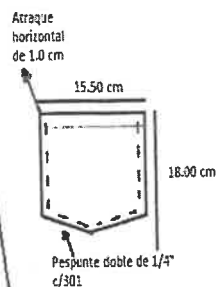

ENTREPIERNAS Y COSTADOS:
Unidos con cerradora TRIPLE aguja costura 401

TIRO:
Unido con cerradora TRIPLE aguja costura 401

Basta de 2.50 cm con doble dobléz.



POLO CUELLO CAMISERO MANGA LARGA

CUELLO CAMISERO CON 03 BOTONES

CUELLO RIB

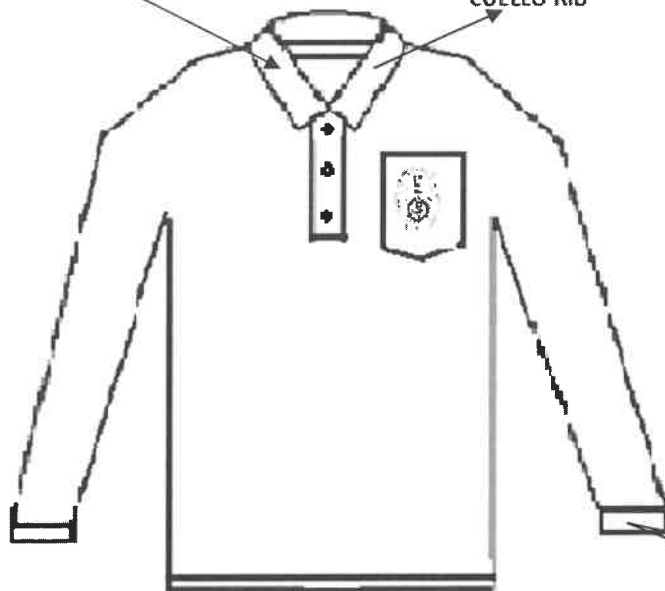

Doblado de 2.50 cm

4cm DE ANCHO

MEDIDAS DEL BOLSILLO:



12.0 cm

10.0 cm

TRANSPORTE-USG (7.0 x 0.80 cm aprox.)

MEDIDAS DEL BORDADO:

ALTO: 6.50 cm

ANCHO: 5.0 cm





POLO CUELLO CAMISERO MANGA CORTA

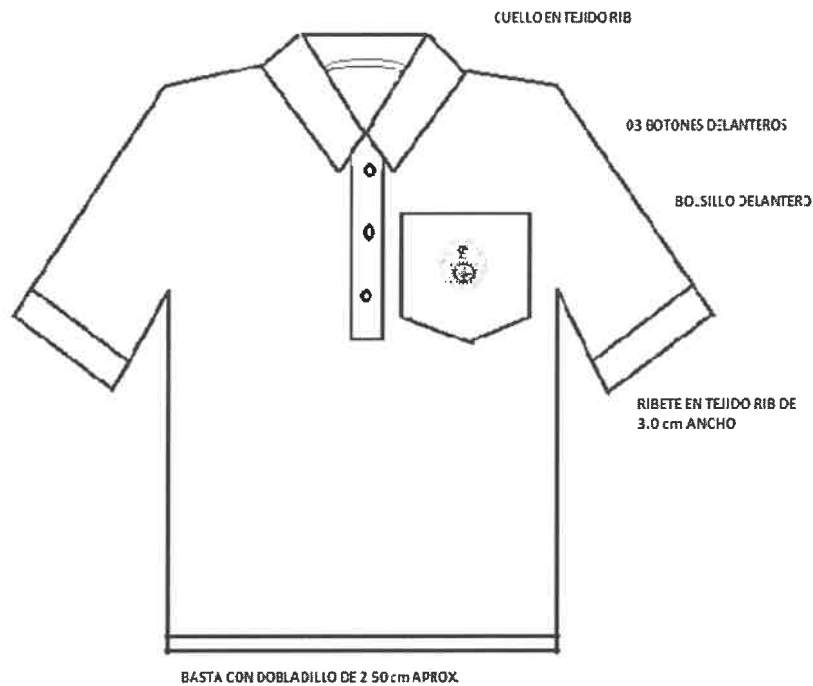

MEDIDAS DEL BOLSILLO

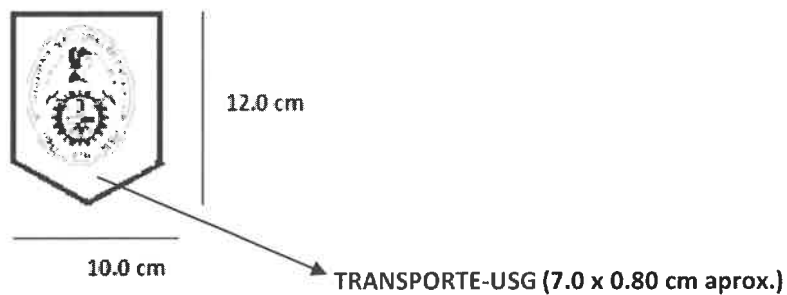

MEDIDAS DEL BORDADO:

ALTO: 6.50 cm

ANCHO: 5.0 cm



CASACA

VISTA DELANTERA

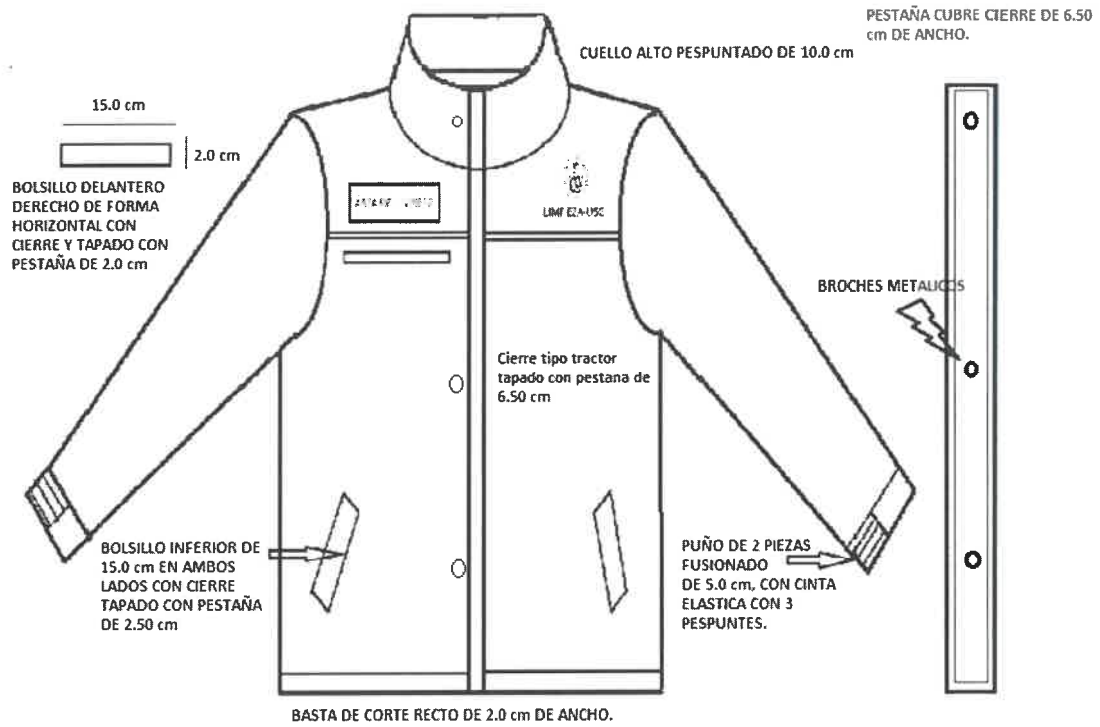

VISTA POSTERIOR





VISTA INTERIOR

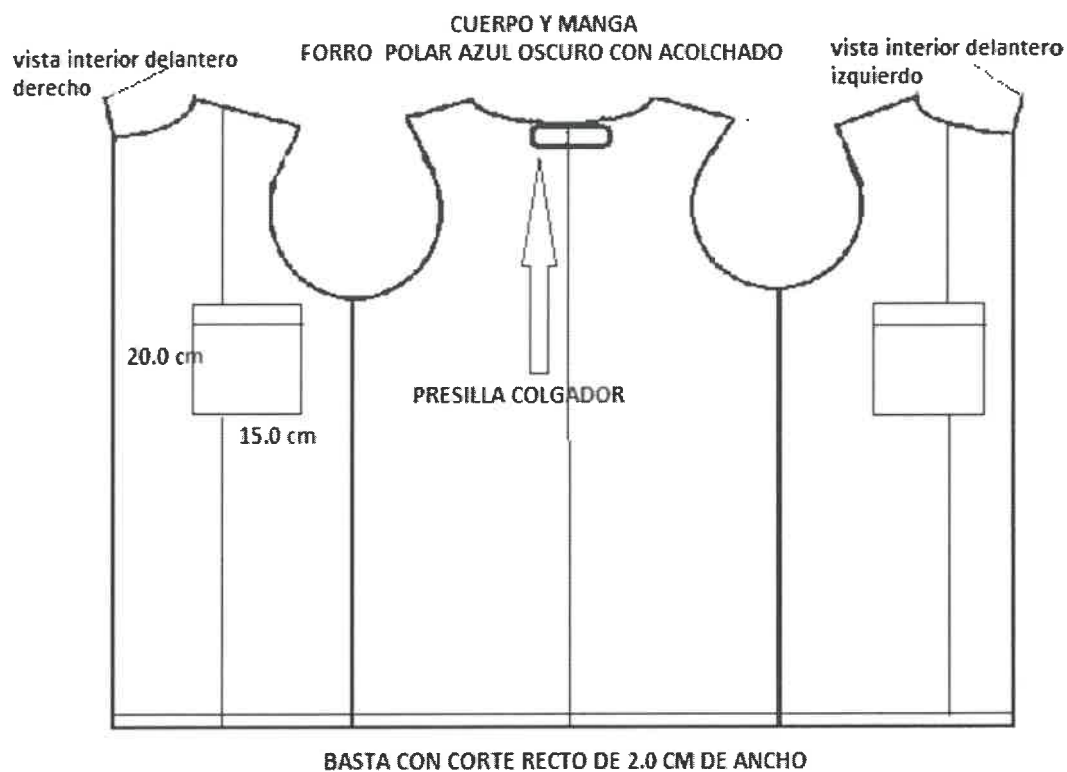

LOGO UNI Y LETRAS BORDADO EN COLOR GUINDA CON FONDO BLANCO



MEDIDAS: 7.50 x 6.0 cm

Área de Transporte-USG

BORDADO NOMBRE DEL ÁREA

ÁREA DE TRANSPORTE

MEDIDAS: 7.50 x 2.50 cm



GORRA TIPO JOCKEY

GORRA

VISTA DELANTERA DE GORRA

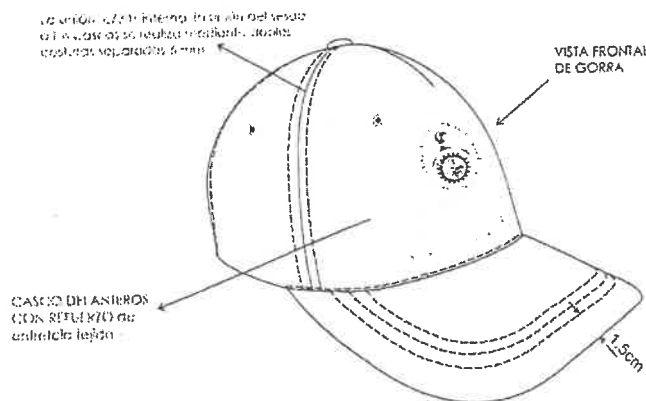
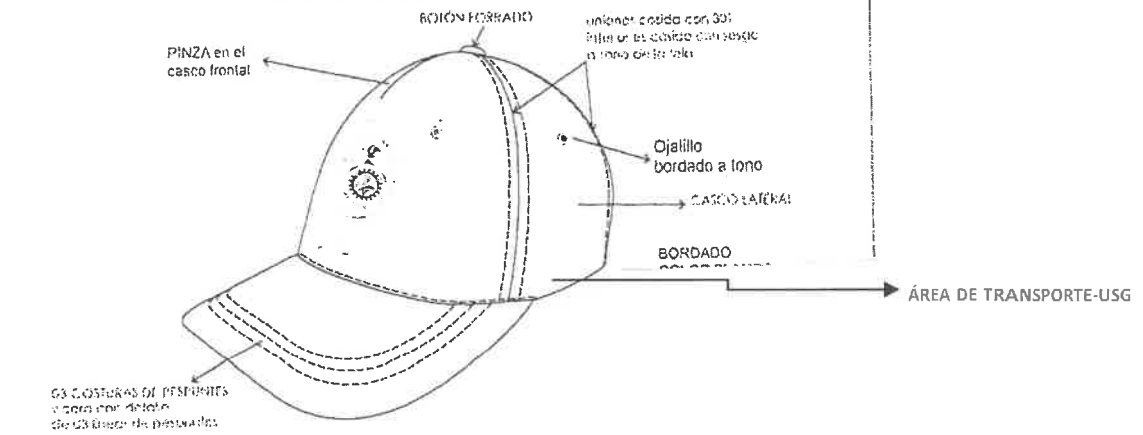

VISTA POSTERIOR DE GORRA

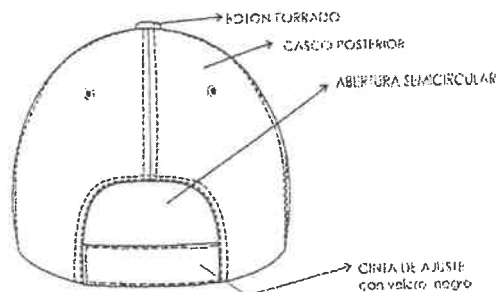



PANTALÓN DE VESTIR

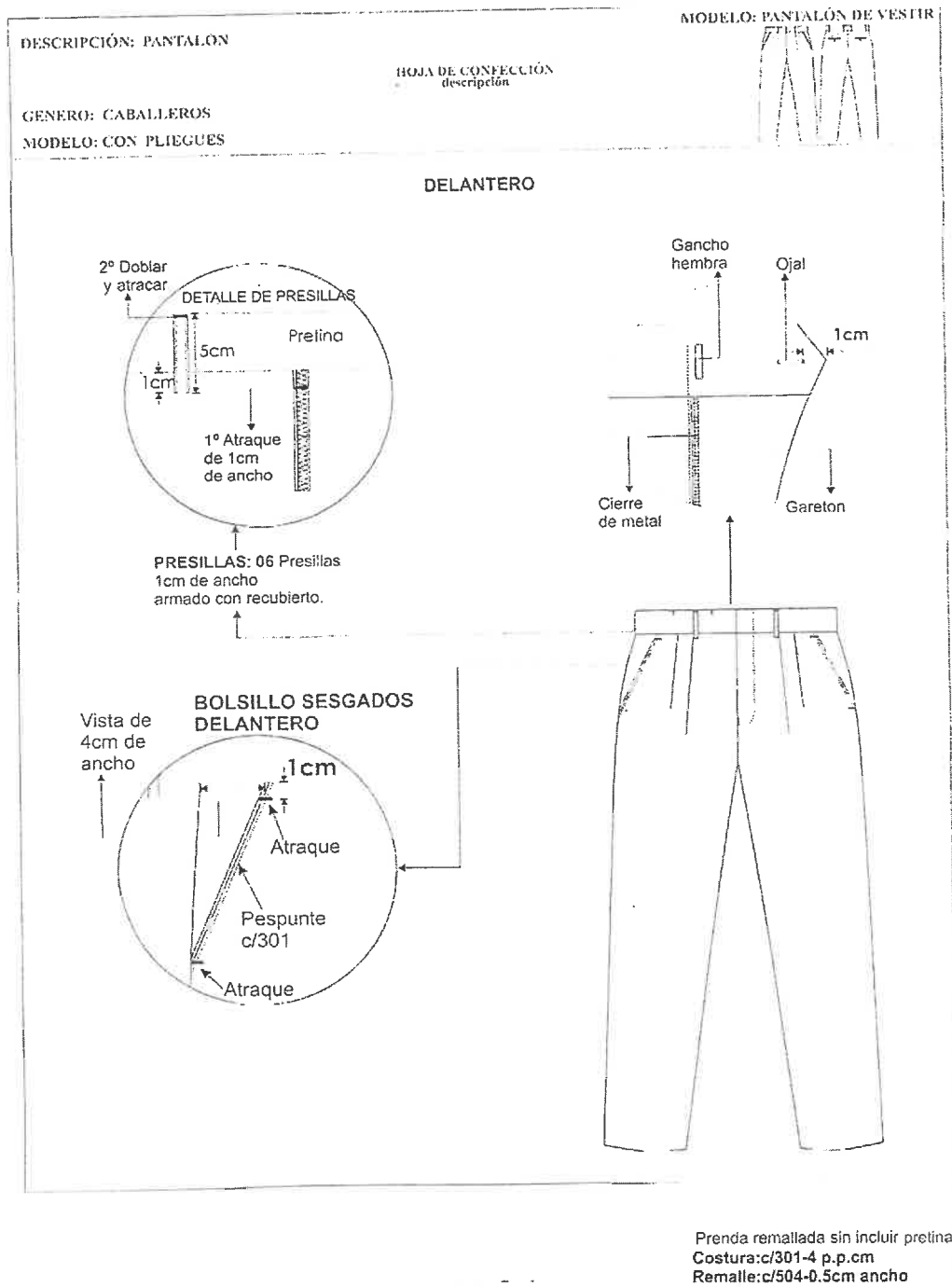



INTERIOR DELANTERO

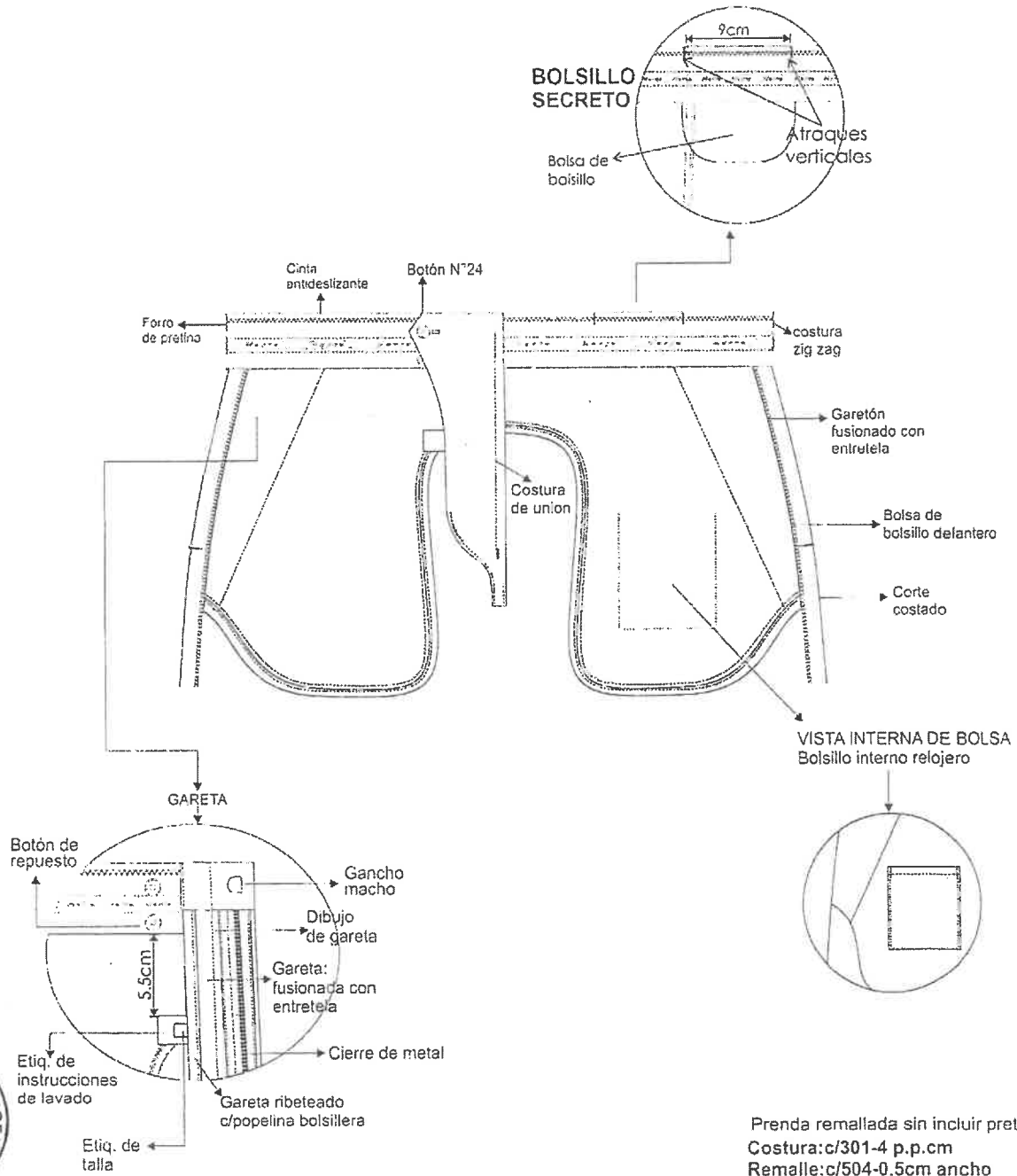

Prenda remallada sin incluir pretina
Costura: c/301-4 p.p.cm
Remalle: c/504-0.5cm ancho



INTERIOR ESPALDA

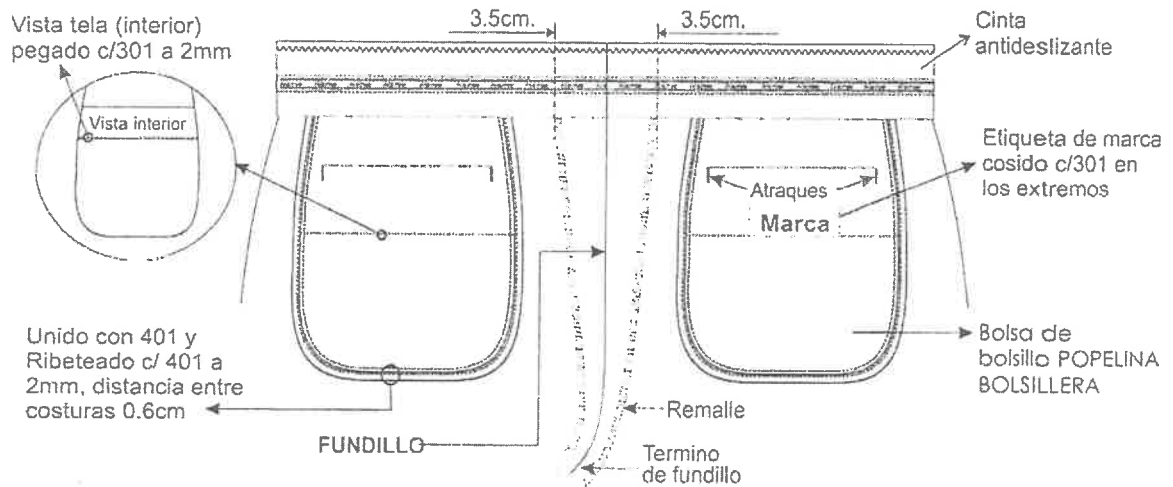

02 Pinzas tumbadas hacia el centro espalda

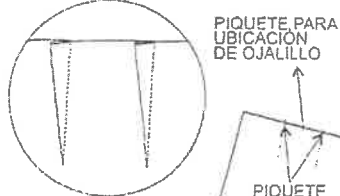

ESPALDA

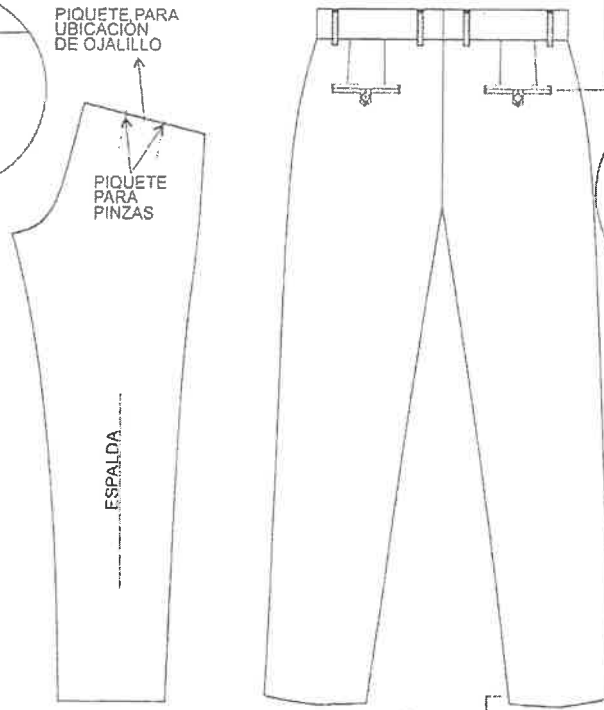

BOLSILLO OJAL: VIVO de 0.6cm C/U

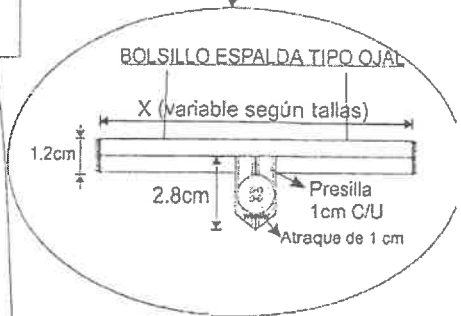

Vista Interna de basta

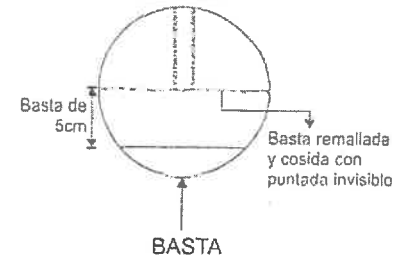

Prenda remallada sin incluir pretina

CAMISA DE VESTIR

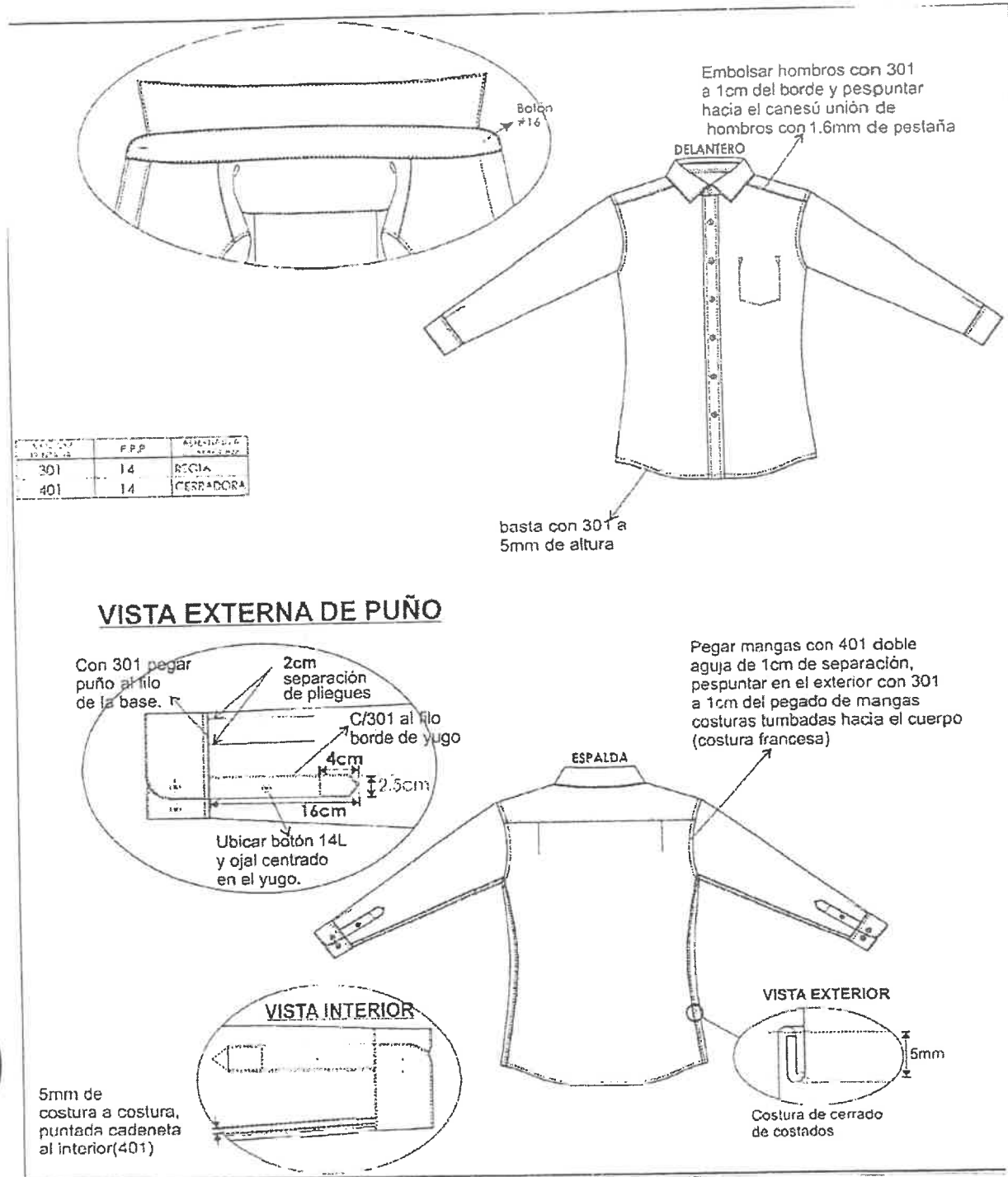



DELANTEROS

Delantero derecho:
bastillado de 2.5cm do postaña
06 botones s N° 16 y 02 botones de
repuesto N°16 y N°14

Bastillado con 301
y de 2.5cm desde el
filo a costura

Etiqueta de lavado,
composición
insertada en el
bastillado
a 1.6cm de la basta
terminada

* Hilo de pegado de
botón con hilo
a tono de la tela
El pegado de boton
es en ASPA
al igual que la figura.

2cm
Botones
de repuesto de
N° 16 y N°14

Delantero izquierdo:
pegar tachón con 401 doble aguja
de 2.5cm de separación costura cadeneta al interior
lleva 06 ojales, 5 ojales verticales y el ultimo horizontal

BOLSILLO PARCHE
Pegar bolsillo con 301 a 1.6mm
del filo de bolsillo A 14P.P.P

Atraco
triangular
3 puntadas

Separación
de agujas
2.5cm

3cm ancho
de tachón

Doble dobléz
superior de 2.5cm

ESPALDA

CANESU
INFERIOR



Canesú
exterior

Canesú
inferior

CANESÚ
De doble pieza,
embolsado a 1cm r/301,
pespunte a 1.6mm c/301

Espalda 2 pliegues
tumbados hacia los
costados de 1cm de
profundidad

Espalda
vista exterior

PROCESO	PPP	ALTERNATIVA
301	14	RECTA
401	14	CEBRADORA



[Handwritten signature]

EMSAMBLAJE CUELLO

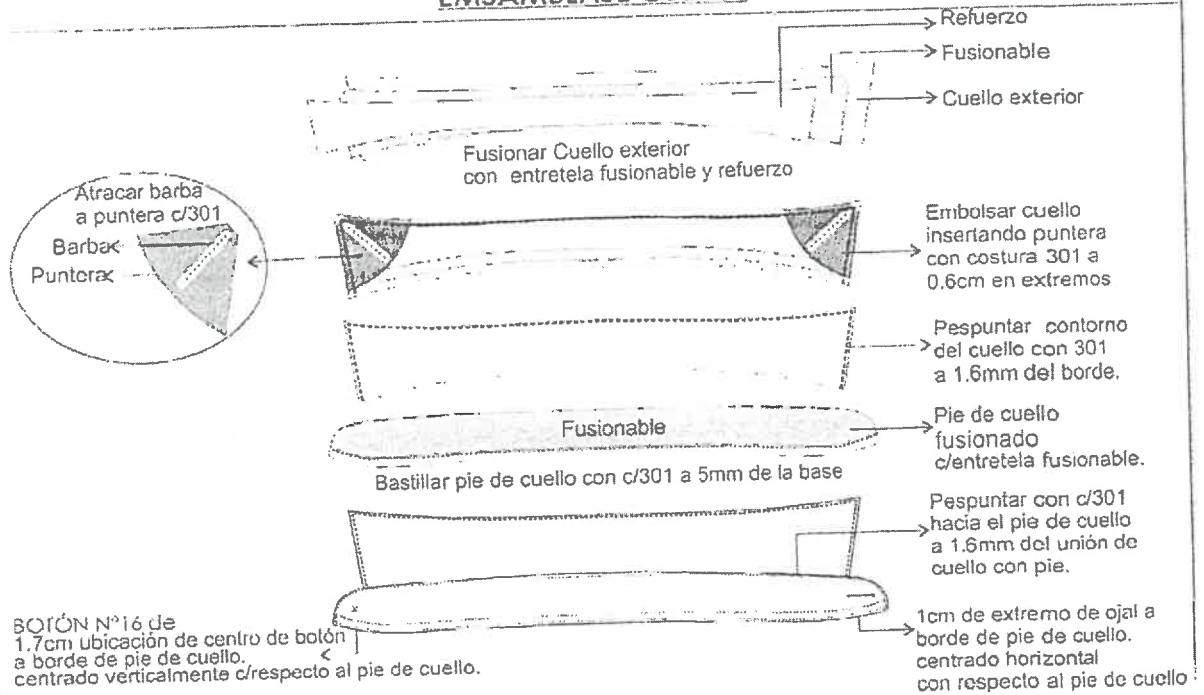

EMSAMBLAJE PUÑO

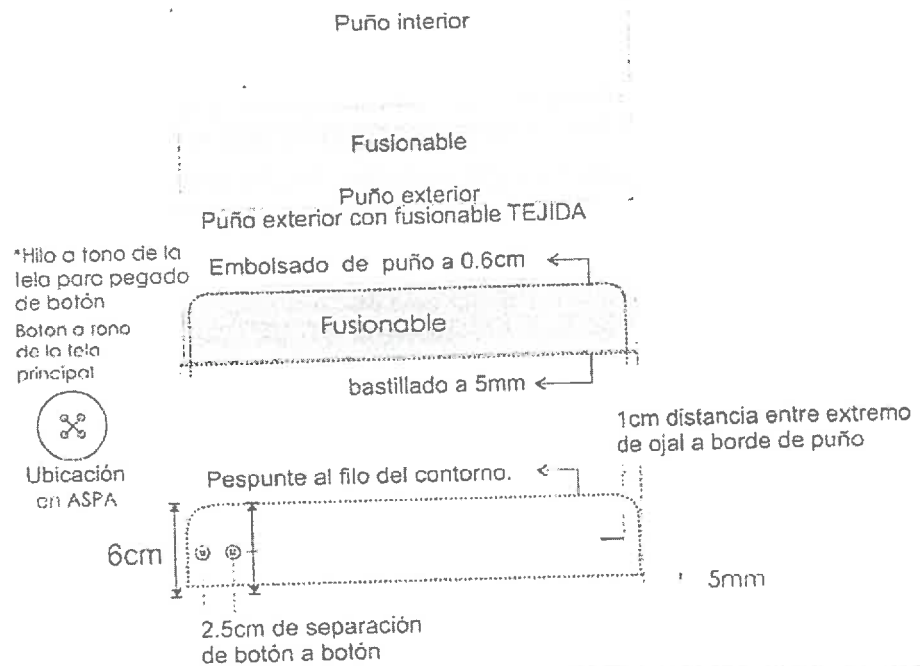



CORBATA

DISEÑO DE CORBATA PARA CABALLERO

TELA: corbata-100% POLIESTER

FORRO: 100%poliester

ETIQUETA: MARCA Y COMPOSICIÓN.

ENTRETELA: 100%poliester

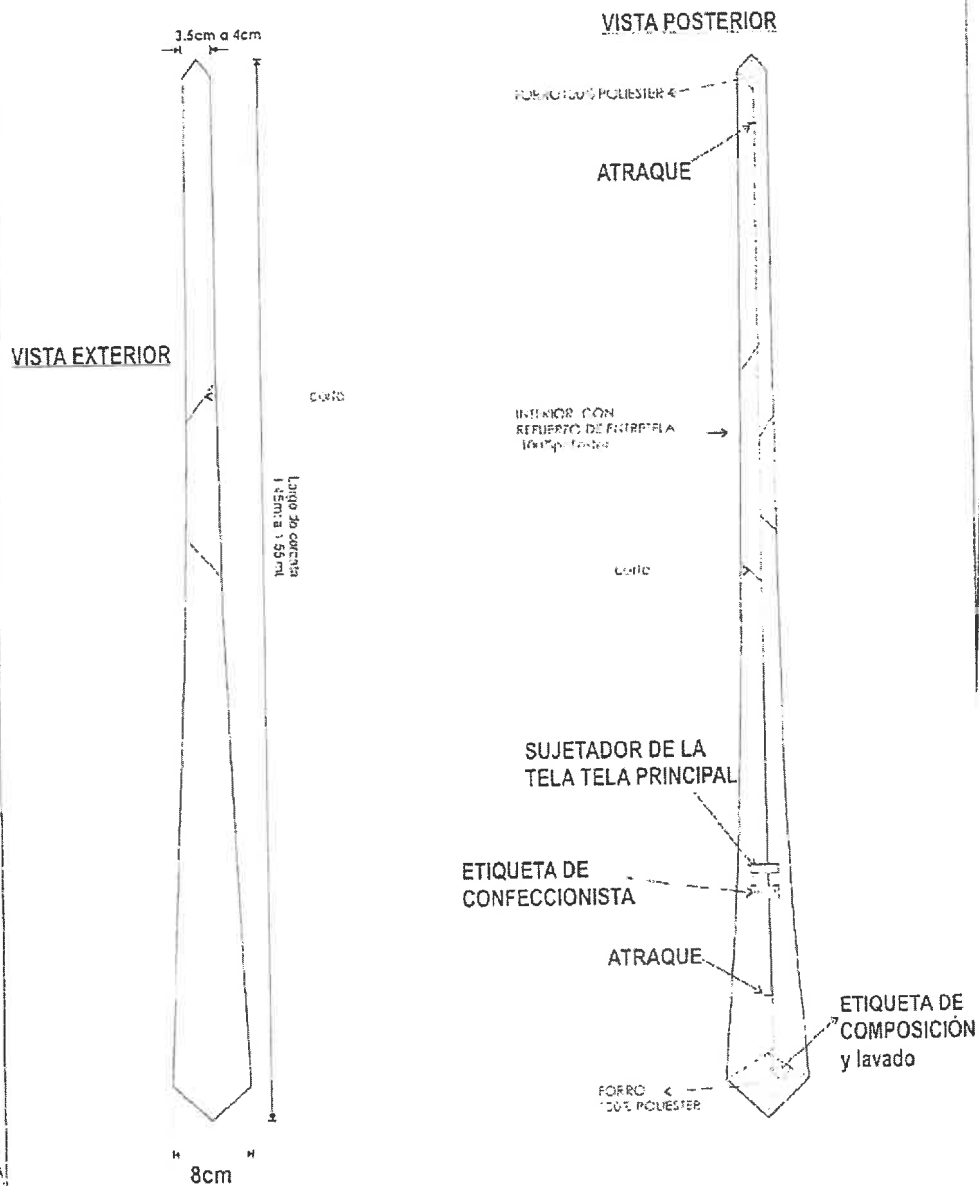



ZAPATOS DE VESTIR

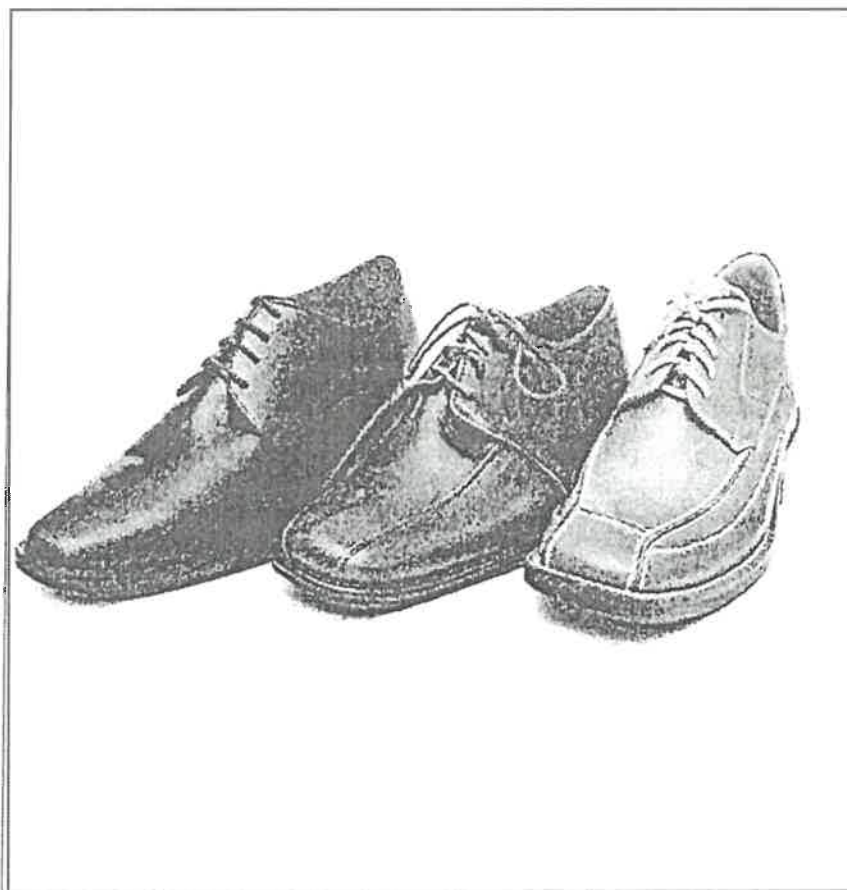

Las imágenes solo son ilustrativas las prendas
deben responder a las especificaciones técnicas





UNIFORMES PARA EL PERSONAL DE SEGURIDAD Y VIGILANCIA

CARACTERISTICA	DESCRIPCIÓN
MATERIAL:	Tela Lanilla
Descripción	Lanilla con microdiseño en gama de tono azul noche
Composición	70% Lana 30% Polyester +/- 5% (excepto filetes).
Peso/m2	Desde 203 gr/m2 +/- 5%
Color	Azul oscuro
CONFECCIÓN	A tallaje S, M, L, XL.
MODELO	PANTALÓN DE VESTIR CON PLIEGUES PARA CABALLEROS
PRETINA	Ancho de 4.0 cm. (terminado). Acabado de 2 piezas izquierda y derecha con un bolsillo secreto en el lado derecho. Lleva entretela fusional adherida a la tela, adicionalmente se prepara el forro de pretina de popelina bolsillera que consta de: una entretela no fusional no tejida, con sesgos de tela bolsillero y la cinta de pretina elástica antideslizante. Además, lleva entretela tejida no fusional de refuerzo de pretina. Para dar mayor seguridad a la prenda llevará un corchete de metal inoxidable. En la parte interna de la pretina, extremo izquierdo llevará un botón de 24 líneas al tono de la tela, este servirá para sujetar el garetón. Este lleva un ojal bordado simple, exteriormente llevará presillas compartidas.
PRESILLAS	Llevará 06 presillas de 01 cm. De ancho por 5.0 cm de largo, las cuales llevarán atraques del mismo ancho de la presilla, uno en la parte superior y uno en la parte inferior (parte interna). Las presillas estarán distribuidas 02 en el delantero y 04 en la parte posterior.
BOLSILLO	Bolsillo secreta: ubicado en la parte superior de la pretina derecha, tiene 9.0 cm de abertura útil por 10.0 cm de profundidad. El bolsillo llevará atraque vertical de 01 cm. A los extremos; estará unido a la pretina con costura recta, armado con remalle y puntada de seguridad. La bolsa del bolsillo secreta será de la misma tela del cuerpo. Bolsillos delanteros: con abertura sesgada y respuntados a 2mm. Colocar atraque horizontal de 01 cm. En los extremos de la boca de los bolsillos, los cuales deberán sujetar la costura de la boca del bolsillo. Las bolsas de bolsillo serán de popelina bolsillero y será ribeteado con doble puntada cadeneta.
GARETA	Vuelta de bolsillos delanteros: pegada al forro con respunte de 02 mm, por el exterior se deja un vivo de 2m. Con entretela fusional por el interior, acabado interno ribeteado con popelina bolsillera y unido al delantero con costura recta a 01 cm. Y respuntado a 02mm. Lleva un cierre de metal de diente al tono de la tela, pegado a la costura recta. El ancho del figurado de la garetta es de 3.5 cm., en la parte inferior llevará un atraque vertical de 01cm.
GARETÓN	Con entretela fusional por la parte interna, además va embolsado en popelina bolsillera, respuntado con recta, unido con el cierre y el delantero con costura recta.
PINZAS PARTE POSTERIOR	Con dos bolsillos tipo ojal centrado en las 02 pinzas, cada lado.
BOLSILLOS FUNDILLOS	Tipo ojal, con vivos de tela de 0.6 cm c/u, con abertura según talla. Los dos extremos de los bolsillos llevarán atraques verticales de 1.2 cm. Las bolsas de bolsillo serán de popelina bolsillero y será ribeteado con doble puntada cadeneta.
PRESILLA Y BOTON DE BOLSILLO OJAL	En ambos bolsillos llevará insertado en la parte frontal un ojaillo tipo flecha, con un atraque horizontal de 01 cm. En la parte inferior; así como un botón de 24 líneas, el cual irá pegado en la parte inferior del vivo a la dirección del ojaillo.

PANTALÓN DE VESTIR PARA CABALLERO





Unidad de Servicios Generales

TIRO FUNDILLOS	Remallado por separado y unido con costura cadeneta a 3.50 cm. En la parte superior terminando con costura de 1.20 cm. Por lado en la parte inferior.
COSTADOS	Remallado y unido con costura cadeneta a 01 cm.
ENTREPIERNAS	Tanto delantero como espalda
BASTA	Remallada, doblez de 5.0 cm. De ancho, subido con maquina bastera.
DELANTERO	02 pliegues laterales a cada lado tumbado hacia los costados (3.80 cm. De separación).
	Prenda remallada sin incluir pretina.
ACABADO	La prenda debe estar planchada y vaporizada. Exento en defectos de material y confección.
ETIQUETAS	Ubicada en la parte interna: Etiqueta de marca del confeccionista/etiqueta con especificación de talla (ej: 30, 32, 34, 36 etc.). Etiqueta con instrucciones de cuidado, lavado y uso. Composición de tela.
PRESENTACIÓN	Cada pantalón se interna dentro de una envoltura de Polipropileno transparente, cerrada, resistente al transporte, manipuleo y almacenamiento, entregados en paquetes, según las normas: para confecciones de prendas de vestir.





Unidad de Servicios Generales

CARACTERÍSTICA	DESCRIPCIÓN
MODELO	CAMISA DE VESTIR, CUELLO CLÁSICO, MANGA LARGA
COMPOSICIÓN	65% Algodón 35% Polyester
COLOR	celeste
CUELLO	Exterior fusionado, con refuerzo, además lleva barbas atracadas en las punteras. Largo de puntas modelo americano. Embolsado a 0.6 cm. Y respuntado al filo a 1.6 mm.
PIE DE CUELLO	Pieza vista exterior de la misma tela principal. Pieza vista interna de la misma tela principal y fusionado c/entretela tejida y bastillado a 5 mm c/ 301, unir cuello con pie de cuello a 6 mm según pique. Asentar a 1.6 c/recta, punta de pie de cuello lado izquierdo con ojal de 1.7 cm. De largo en forma horizontal, lado derecho lleva botón de 16 líneas.
DELANTERO IZQUIERDO	Lleva tachón de 3.0 cm. De ancho con entretela fusionable sobrepuesto armado con 401 doble aguja de 2.50 cm. De separación donde van los ojales.
DELANTERO DERECHO	Lleva un bastillado a 2.50 cm. Insertando la etiqueta de composición y cuidado, donde van los botones 06 de 16 líneas y 2 botones de repuesto (1 de 16 líneas y 1 de 14 líneas).
BOLSILLO	Ubicado a la altura del segundo ojal del delantero izquierdo, con doble doblez en la parte superior y el modelo del bolsillo es en V. pegar bolsillo c/301 a 1.6 mm del filo del bolsillo. Además, lleva atraque triangular.
CANESU	Canesú interior, centrar etiqueta de marca, es embolsado a 1.0 cm. Con el canesú exterior y la espalda. Además, lleva un respunte al filo a 1.6 mm.
HOMBRO	Embolisar con 301 a 1.0 cm. Del borde y respuntar a 1.6 mm hacia el canesú (unión de hombros) con c/301.
YUGO FRANCES	De medidas 16 cm. De largo y 2.50 cm. De ancho, con ojal de 1.50 cm. Y botón de 14 líneas centrado en el yugo, fijar con recta dejando pestaña de 1.6 mm.
MANGAS	Lleva 02 pliegues con separación de 2.0 cm. Pegadas al cuerpo con costura francesa (c/401 doble aguja). Respunte a 1.0 cm.
PUÑOS	Fusionados (exterior), bastillados a 5 mm con 301. Embolsados a 0.6 mm y respuntados al filo a 1.6 mm en contorno. Lleva 02 botones de 16 líneas en cada puño y 01 ojal de 1.70 cm de largo.
CUERPO	Cerrado con maquina cerradora de codo (con 401 doble aguja) 5 mm.
SISA	Pegar mangas con 401 (doble aguja), respuntar en el exterior con 301 a 1.0 cm del pagado de mangas, costuras tumbados hacia el cuerpo (costura francesa).
BASTILLADO DE FALDON	Con recta bastillado a 5 mm con 301.
ESPALDA	Lleva 02 pliegues, uno a cada lado, con profundidad de 01 cm.
BORDADO	En el bolsillo (centrado) con logotipo de la universidad + el nombre del área TRANSPORTE-UNI en la parte superior del logo; Dimensiones: 6.5 X 5.0 cm; color: guinda
ACABADO	La prenda debe estar planchada y vaporizada. Exento en defectos de material y confección

CAMISA DE VESTIR PARA CABALLERO





ETIQUETAS	Ubicada en la parte interna: Etiqueta de marca del confeccionista/etiqueta con especificación de talla (S-M-L-XL-XXL...etc.) Etiqueta con instrucciones de cuidado, lavado y uso; Composición de tela.
EMBALAJE	Doblada usando un espaldar de cartón, sujeta con alfileres, mariposa y collarín de cartón. Como presentación lleva un hang tag, un collarín de plástico y un cintillo. Embolsada y encajada en caja plastificada.





Unidad de Servicios Generales

CARACTERÍSTICA	DESCRIPCIÓN
MATERIAL:	Tela Lanilla
Descripción	Lanilla con microdiseño en gama de tono azul noche
Composición	70% Lana 30% Polyester +/- 5% (excepto filetes).
Peso/m2	Desde 203 gr/m2 +/- 5%
Color	Azul oscuro
CONFECCIÓN	A tallaje S, M, L, XL.
MODELO	PANTALÓN DE VESTIR PARA DAMAS
PRETINA	Configurada de 5.0 cm de alto, fusionado con entretela tejida fusionable. Asimismo, lleva ribete con tela de forro al pie de la pretina interior, de 0.6 cm de alto.
PRESILLAS	Llevará 06 presillas de 01 cm. De ancho por 5.0 cm de largo, las cuales llevarán atraques del mismo ancho de la presilla, uno en la parte superior y uno en la parte inferior (parte interna). Las presillas estarán distribuidas 02 en el delantero y 04 en la parte posterior.
DELANTERO	Tela cortada al hilo, 04 piezas. En las piezas laterales lleva bolsillo de un vivo de 1.0 cm de ancho, según gráfico.
POSTERIOR	Tela cortada al hilo, 02 piezas. Lleva 02 pinzas de entalle (una a cada lado de 08 cm. Terminado). Según gráfico.
BOLSILLO	Lleva secreto (oculto) ubicado en el lado derecho de la prenda, bajo pretina. Las medidas son de 09 cm de abertura útil y 10 cm de profundidad (debe estar atracada con maquina atracadora los extremos de la abertura del bolsillo). La bolsa de una sola pieza de tela de forro, embolsado c/301, remallado y respuntado con recta en los laterales. Asimismo, en la vista de bolsillo secreta debe llevar el orillo del fabricante de la tela.
CIERRE	Cierre de nylon, al tono de la tela principal.
BASTA	De 5.0 cm (IR) cosidos con máquina bastera con puntada invisible.
BOTONES	02 botones N° 24 al tono de la tela principal, en la pretina, mas un 01 botón de repuesto en el interior pegado en la etiqueta de lavado.
OJALES	Lleva 02 ojales horizontales de 02 cm de largo, bordado, hecho en maquina ojaladora en pretina.
ENSANCHES	En el fundillo parte posterior superior con ensanche de 2.0 cm a cada lado y termina en la parte inferior con ensanche de 1.0 cm, unido c/301. En los costados, orillado y unido c/301 con ensanche de 2.0 cm (IR). En la entrepierna delantera, con costura de 1.0 cm (IR). En la entrepierna posterior: con un ensanche de 2.0 cm en la parte superior y en la parte inferior de 1.0 cm según indica el gráfico. Unión de entrepiernas d c/301.
HILOS	De costura y remalle 100% polyester.
COSTURAS	11ppp +/-10%
REMALLAS	El ancho de remalle es de 0.5 cm.

PANTALÓN DE VESTIR PARA DAMA





Unidad de Servicios Generales

ENTRETELA	Tejida fusionable (género adhesivo), de 80 +/-5% gr, fusionados en máquina fusionadora para la pretina y tricotex de 60gr para la garetá y garetón.
ETIQUETAS	Ubicada en la parte interna: Etiqueta de marca del confeccionista/etiqueta con especificación de talla (ej: 30, 32, 34, 36 etc.). Etiqueta con instrucciones de cuidado, lavado y uso. Composición de tela.
ACABADOS	La prenda debe estar planchada y vaporizada. Exento en defectos de material y confección
EMBALAJE	Cada pantalón se interna dentro de una envoltura de Polipropileno transparente, cerrada, resistente al transporte, manipuleo y almacenamiento, entregados en paquetes, según las normas: para confecciones de prendas de vestir.





Unidad de Servicios Generales

CARACTERÍSTICAS	DESCRIPCIÓN
MATERIAL	Material textil Impermeable y Respirable.
Tipo de tejido	TELA TASLAN ENGOMADO
Composición	100% POLYESTER + RECUBIERTO ENGOMADO
Peso/m2	130 +/-5% gr/m2
IMPERMEABILIDAD:	BUEN GRADO DE IMPERMEABILIDAD
RESPIRABILIDAD	Óptima
Color	Azul Oscuro
FORRO	Tela polar acolchado de color azul oscuro 100% Polyester
CREMALLERA	Cierre tractor
CONFECCIÓN	A tallaje S, M, L, XL.
MODELO	Casaca de cuello alto terminado con cierre desmontable en el delantero, con 02 logos bordados en el delantero, 03 bolsillo en la parte delantera y 02 bolsillos en la parte interna.
CUELLO	Alto terminado de 10 cm., pespuntado a 1/4" con 301; por medio de una cremallera sujetar la capota en externo es del mismo material de la casaca e internamente es de tela polar sin acolchado.
MANGAS	Largas de una pieza a cada lado. PUÑO: de dos piezas fusionados de 5.0 cm de ancho, con cinta elástica cosido con 03 pespuntos. Unir a manga con recta a 1cm.
DELANTEROS	Dos piezas unidas por cremallera diente grueso y pieza rectangular de la misma tela de 6.0 cm de ancho para cubrir la cremallera. Un broche metálico para el cierre del cuello y dos broches metálicos adicionales para cierre del delantero.
BOLSILLO SUPERIOR	En el lado derecho del pecho, un bolsillo de forma horizontal tipo cajón con vista y cierre. Dimensiones: Bolsillo: 15 cm. y vista de 2.5 cm
BOLSILLO INFERIOR	02 bolsillos inferior (uno a cada lado) colocados en forma diagonal, tipo cajón con vista y cierre. Dimensiones: Bolsillo: 17 cm y vista de 2.5cm
BOLSILLO INTERNO	02 bolsillos superior (uno a cada lado) colocados en forma horizontal tipo cajón. Dimensiones: 15 cm
BORDADO	Logotipo de la UNI al lado superior izquierdo. Dimensiones del bordado: 7.50 x 6.0 cm. En color guinda con fondo blanco, debajo del logo colocar las iniciales: USG-SV; y en el lado superior derecho bordado la palabra: SEGURIDAD de color guinda con fondo blanco.
ESPALDA	Una sola pieza según diseño.
COSTURA	Laterales, sisa y unión de hombros serán en triple costura.
LARGO	Debajo de la cadera. Aprox. 80 cm.
BASTA	Corte recto y un ancho de basta de 2cm.
ETIQUETAS	Ubicada en la parte interna: Etiqueta de marca del confeccionista/etiqueta con especificación de talla (S-M-L-XL-XXL...etc.) Etiqueta con instrucciones de cuidado, lavado y uso; Composición de tela.
EMBALAJE	Cada casaca se interna dentro de una envoltura de Polipropileno transparente, cerrada, resistente al transporte, manipuleo y almacenamiento, entregados en paquetes, según las normas: para confecciones de prendas de vestir.

CASACA





Unidad de Servicios Generales

CARACTERÍSTICA	DESCRIPCIÓN
MODELO	De acuerdo al diseño
COMPOSICIÓN	65% Algodón 35% Polyester
CUELLO	Superior: de 02 piezas de la misma tela principal fusionado con entretela tejida tricote, embolsado c/301 a 0.7cm., y pespuntado a 1/16. Pie de cuello: de 2 piezas (capa vista externa en tela principal y capa vista interna en tela contraste, fusionado con entretela tejida tricote, embolsado c/301 y pespuntado a 1/16". El pie de cuello tiene un ojal horizontal y botón. Pegar a cuerpo con 301. El cuello debe ser simétrico.
DELANTERO	Tendrá un corte ingles a cada lado que comienza en el hombro y termina en el ruedo.
ESPALDA	Tendrá un corte ingles a cada lado que comienza en el hombro y termina en el ruedo.
MANGA	Larga con puño según diseño. Puno de una sola pieza de 6 cm. De alto (medida sin incluir ribete). Lleva 02 botones N° 18al tono de la tela principal y 2 ojales bordados, según diseño. Pespuntado en todo el contorno a 1/16". Además, lleva ribete de Tela Contraste (La tela contraste es la misma que la tela del pantalón), en la parte superior del puño 3mm aproximadamente, sin cintillo de refuerzo interno. Pegar manga a cuerpo con recta en forma tubular y orillar.
HOMBROS	Con hombreras de espuma liviano, forrada de la misma tela principal y remalladas, pegadas c/ 301
ENSANCHES	De costados y mangas de 02 cm por lado incluido remalle, en hombros de 01 cm (IR) por lado, en sisa de 01 cm (IR), en cortes delantero y espalda 01 cm (IR).
BOTONES	06 botones N° 18 delanteros, al tono de la tela principal, 01 botón en el pie de cuello, 02 botones en cada puño, más 01 botón de repuesto en el interior. Todos los botones son de 04 huecos al tono de la tela.
OJALES	06 ojales verticales en el delantero, 01 ojal horizontal en el pie de cuello, 02 ojales horizontales en cada puño, hechos en maquina ojaladora.
HILO	De costura y remalle 100% poliéster.
COSTURAS	11ppp +/- 10%
REMALES	El ancho de remalle es de 0.5 cm.
ENTRETELA	Tejida fusionable cuya composición es de 100% poliéster, para la pechera, cuello y puños. El componente mencionado debe ser fusionado en maquina fusionadora.
ETIQUETAS	Ubicadas en la parte interna: Etiqueta de marca del confeccionista, etiqueta de talla, etiqueta de composición e instrucciones de cuidado, lavado y uso.
ACABADOS	La prenda debe estar planchada y vaporizada
PRESENTACION	La prenda deberá estar exenta de defectos de materiales y/o insumos, confección y acabados, en su parte externa como interna (materiales y/o insumos defectuosos, costuras saltadas, hilos sueltos, defecto de fusionado, etc.).
BORDADO	En el bolsillo (centrado) con logotipo de la universidad + el nombre del área SEGURIDAD-UNI en la parte superior del logo; Dimensiones: 6.5 X 5.0 cm; color: guinda

BLUSA DE VESTIR

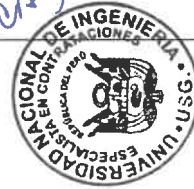



Unidad de Servicios Generales

CARACTERÍSTICA	DESCRIPCIÓN
MATERIAL	Tela drill 770 nuevo mundo
Tipo de tejido	Drill
Composición	100% algodón
Peso	230 +/- 5% gr.
Color	Azul oscuro
MODELO	Gorro tipo Jockey, con logo UNI y nombre del área.
CONFECCIÓN	Según diseño talla estándar
CASCO	Casco de 05 piezas de tela principal, unidos c/301 interna, la unión del sesgo de popelina color azul, cada pieza del casco lleva un ojaillo bordado a tono de la tela. A los cascos se realiza mediante dobles costuras separadas 6mm. Entre las uniones, en la parte superior se coloca 01 botón forrado de adorno. Contorno 59 cm Los cascos frontales son fusionados con entretela tejida con el peso adecuado de la mejor calidad. Los cascos posteriores tienen abertura semi circular encintada con popelina color azul en el interior con doble pespunte 301.
FRONTAL	Bordado color guinda logo de la UNI-Mantenimiento dimensiones de 7.50 x 6.0 cm centrado, según gráfico centrado frontalmente a 2cm de la unión de la vicera.
VICERA	De plástico forrado con la misma tela del casco con detalle de 03 pespuntos de 6mm equidistantes a tono de la tela.
UNIONES	En la circunferencia del casco se une cinta de popelina de 3cm terminado en color azul con refuerzo de pelón no fusionable. Unir a la vez la vicera forrada y con pespunte de 2mm en la unión.
VISTA POSTERIOR	Con cinta velcro (pega-pega) deberá estar forrada por ambos lados (interna y externamente) con la misma tela del cuerpo del gorro.
HILO	Polyester texturizado 40/2 a tono de la tela.
COSTURAS	10ppp +/-10%
ACABADOS	Exento de defectos en material y confección.
BORDADO	Logotipo de la UNI en la parte frontal del gorro. Dimensiones del bordado: 7.50 x 6.0cm
ETIQUETAS	Ubicada en la parte interna: Etiqueta de marca del confeccionista Etiqueta con instrucciones de cuidado, lavado y uso. Composición de tela.
EMBALAJE	Cada gorra se interna dentro de una envoltura de Polipropileno transparente, cerrada, resistente al transporte, manipuleo y almacenamiento, entregados en paquetes, según las normas: para confecciones de prendas de vestir.

GORRO TIPO JOCKEY





Unidad de Servicios Generales

CARACTERÍSTICA	DESCRIPCIÓN
MODELO	Clásico y estándar según diseño adjunto
COLOR	Guinda
TELA	Polyester tejido
DIMENSIONES	Longitud: 1.45 cm a 1.55 cm
COMPOSICIÓN	100% polyester
ENTRETELA	Alma de entreteila 100% polyester color blanco
HILO DE COSTURA	100% polyester al tono de la tela
CONFECCION	Costura cerrada hecho a máquina recta
FORRO INTERNO	100% polyester, para vista posterior de la corbata con puntada de seguridad (tipo cadeneta) en el ancho mayor y menor.
ETIQUETAS	Ubicada en la parte posterior: Etiqueta de marca del confeccionista/etiqueta con especificación de talla (S-M-L-XL-XXL...etc.) Etiqueta con instrucciones de cuidado, lavado y uso; Composición de tela.
ACABADO	Planchado termo fijado y vaporizado a todo lo largo. Vista posterior, con atraque superior e inferior, sujetar de la tela principal, etiqueta de marca
EMBALAJE	En colgador plástico y bolsa.

CORBATA CLÁSICA

Caro





Unidad de Servicios Generales

CARACTERÍSTICA	DESCRIPCIÓN
MODELO	CALZADO DE CABALLERO CON PASADOR
COLOR	Negro
CAPELLADA o CORTE	En piel natural de origen bovino de 1.50 mm espesor, tacto suave a plena flor y selección de primera.
FORRO	En piel de origen bovino de 1.00 mm de espesor, tacto suave y natural.
FORRO DE TALÓN	En piel de origen bovino de 1.00 mm de espesor. Colocado por el lado de la camaza para que evite el deslizamiento del pie al caminar.
PLANTILLA	En piel de origen bovino de 1.00 mm de espesor tacto suave unida a un látex de 3.0 mm de espesor que brinda confort y una protección antimicrobiana.
PUNTERA	Termoplástico de 0.60 mm de espesor, compuesta por una tela de algodón polyester no tejida de presentación en láminas, la cual se fusiona entre el corte (o capellada) y el forro por medio de un choque térmico. Adquiere la forma de la horma y la conserva sin perder su forma original.
CONTRAFUERTE	Termoplástico de 1.00 mm de espesor, compuesta por una de algodón polyester no tejida de presentación en láminas, la cual se fusiona entre el corte (o capellada) y el forro por medio de un choque térmico. Adquiere la forma de la horma y la conserva sin perder su forma original.
FALSA	Compuesta por recouro (recuperado de cuero), fibra y cambrillón de acero que permiten una mayor estabilidad de la zona de entranque.
PISO (SUELA)	De origen bovino de 4.00 mm de espesor
CERCO	De origen bovino
TACO	De madera
TAPILLA	De caucho
HILO	De nylon de alta resistencia a la elongación y tensiones. Color acorde al de la capellada.
PASADOR	Encerado de +-75 cm de largo.
HORMA	Anatómica
CONSTRUCCIÓN	Proceso de producción cementado, estabilizado con el sistema automatic heat setter, de origen italiano que le permite mantener la forma original del producto durante buen tiempo después de su uso.
ACABADO DE CUERO	Con cremas naturales y nutrientes fabricados con grasa animal.
ACABADO DE SUELA	Cera emulsión.
EMBALAJE	Cada par de zapatos lleva papel copia monolítico o plástico transparente dentro de una caja individual de cartón con indicación de talla y marca.

CALZADO DE VESTIR CABALLERO





Unidad de Servicios Generales

CARACTERÍSTICA	DESCRIPCIÓN
MODELO	CALZADO DE DAMA
COLOR	Negro
CAPELLADA o CORTE	Cuero cabritilla, napa vacuno plena flor, teñido atravesado y acabo con semibrillo. Espesor de 0.9 a 1.2 mm. El material usado debe tener una resistencia a la flexión mayor de 20,000 ciclos en seco, sin presentar daño apreciable.
FORRO	Cuero caprino (badana), plena flor acabado pigmentado. Espesor de 0.7 a 1.0 mm. Solidez al frote después de 150 ciclos en seco y 50 ciclos en húmedo de por lo menos 3, en la escala de descarga de color.
FORRO DE TALÓN	Cuero caprino (badana) colocado por el lado carne (volteado). Espesor de 0.7 a 1.0 mm. Solidez al frote después de 150 ciclos en seco de 3/4 y 50 ciclos en húmedo de 3, en la escala de descarga de color.
PLANTILLA	En badana (las mismas especificaciones de forro) Acolchada totalmente anatómica con látex de 3.0 mm en la parte del talón con densidad de 30.
PUNTERA	Termoplásticos, efecto ping pong. Espesor de 0.6 a 0.7 mm
CONTRAFUERTE	Termoplásticos, efectos ping pong. Espesor de 1.0 a 1.2 mm.
TACO Y PLATAFORMA	Poliuretano inyectado y forrado en cuero o en suela dependiendo del modelo, altura de taco de 5.
TAPILLA	Antideslizante TPC espesor mayor o igual a 5MM., con dureza mayor o igual a 80° Shore A y una resistencia de abrasión menor o igual a 35mm ³ .
FALSA	Prefabricada con cambrillón metálico. Acolchada en la parte delantera con látex de 2.0 mm.
FIRME	Cuero vacuno (suela) curtido vegetal. Acabado natural con brillo y grabado decorativo. Espesor de 3.0 a 3.5 mm. Resistencia a la abrasión menor o igual a 400 mm ³ .
RESISTENCIA DESPEGUE	AL Mayor o igual a 3.5 N/mm (cuando el corte y la suela, no están cosidos). En caso de desgarrar o exfoliación regular profunda de los materiales, este valor se reduce en dos unidades
ACABADO DE LA SUELA	Acabado natural con brillo y grabado.
HILO	100% nylon bondeado, resistente a la elongación.
HORMA	Estilizada, plástica y anatómica.
EMBALAJE	Cada par de zapatos lleva papel copia monolítico o plástico transparente dentro de una caja individual de cartón con indicación de talla y marca.

CALZADO DE VESTIR DAMA





ITEM PAQUETE N° 5: ÁREA DE SEGURIDAD Y VIGILANCIA

N°	DESCRIPCIÓN	TALLAS/AREA DE SEGURIDAD Y VIGILANCIA																			TOTAL	
		S	M	L	XL	XXL	XXXL	28	30	32	34	36	37	38	39	40	41	42	43	44		ESTANDAR
5.1	POLO MANGA CORTA		26	36	17	4	2															85
5.2	PANTALON DE VESTIR CABALLERO								1	30	22	18		7		2		4		1		85
5.3	CAMISA		26	36	17	4	2															85
5.4	CASACA CABALLERO		23	34	18	6	4															85
5.5	ZAPATOS DE VESTIR CAB														6	28	18	20	12	1		85
5.6	POLO MANGA CORTA DAMA	1		2	2																	5
5.7	PANTALON DE VESTIR DAMA								1	1				2		1						5
5.8	BLUSA DE VESTIR	1		2	2																	5
5.9	CASACA DAMA	1		2	2																	5
5.1	ZAPATOS DE VESTIR DAMAS											2	2		1							5
5.11	CORBATA																				85	85
5.12	GORROS/JOCKEY																				85	85





ÁREA DE SEGURIDAD Y VIGILANCIA

PANTALON DE VESTIR CABALLERO

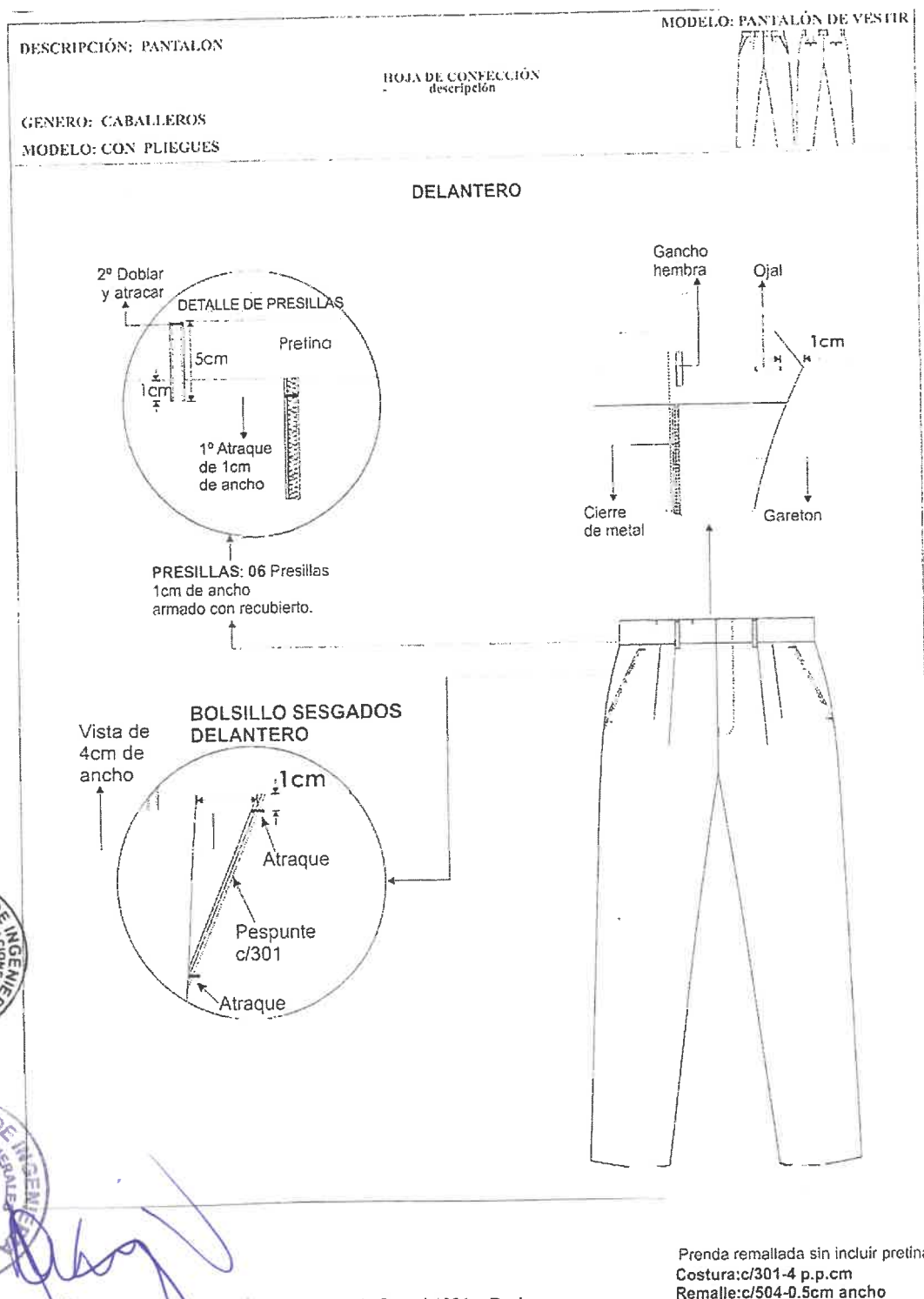

DESCRIPCIÓN: PANTALON

MODELO: PANTALÓN DE VESTIR

HOJA DE CONFECCIÓN
descripción

GENERO: CABALLEROS

MODELO: CON PLIEGUES



INTERIOR DELANTERO

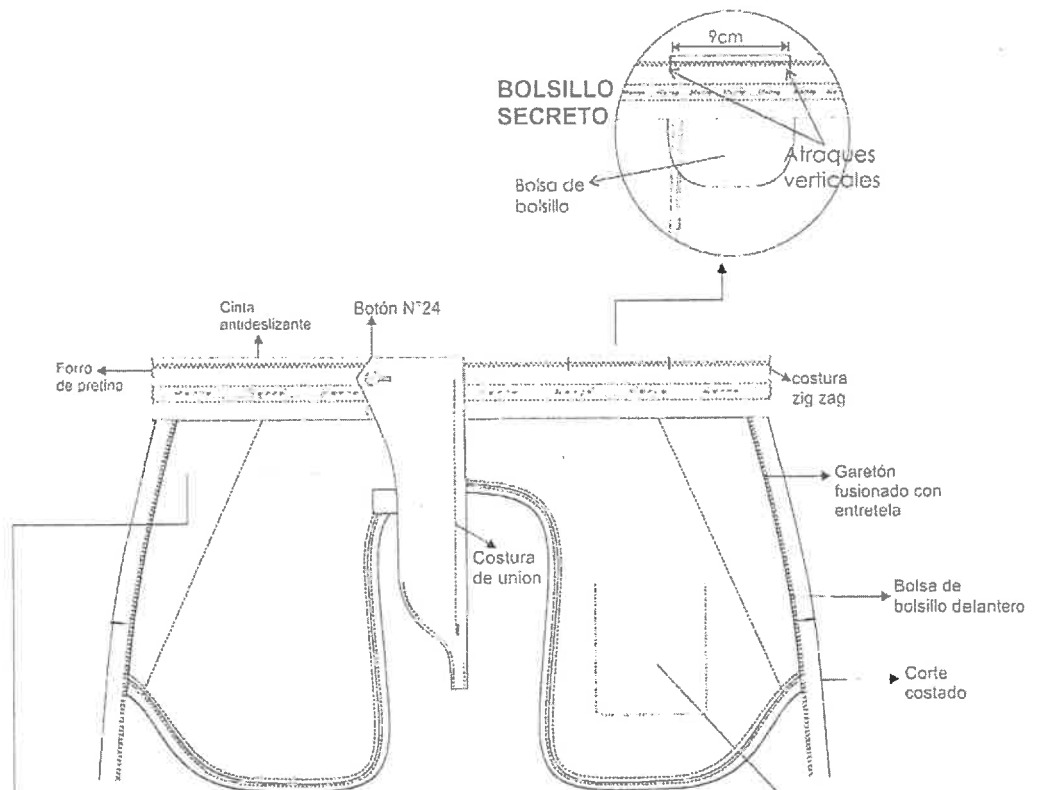

VISTA INTERNA DE BOLSA
Bolsillo interno relojero

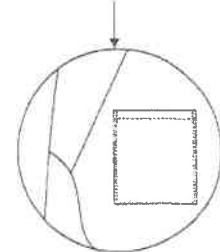

GARETA

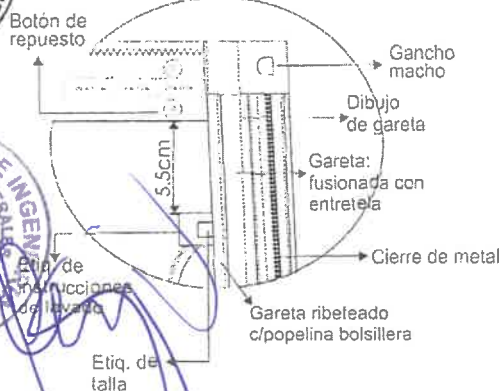

Prenda remallada sin incluir pretina
Costura: c/301-4 p.p.cm
Remalle: c/504-0.5cm ancho

DESCRIPCIÓN: PANTALON

MODELO: PANTALÓN DE VESTIR

HOJA DE CONFECCIÓN
descripción

GENERO: CABALLEROS

MODELO: CON PLIEGUES

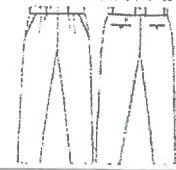

INTERIOR ESPALDA

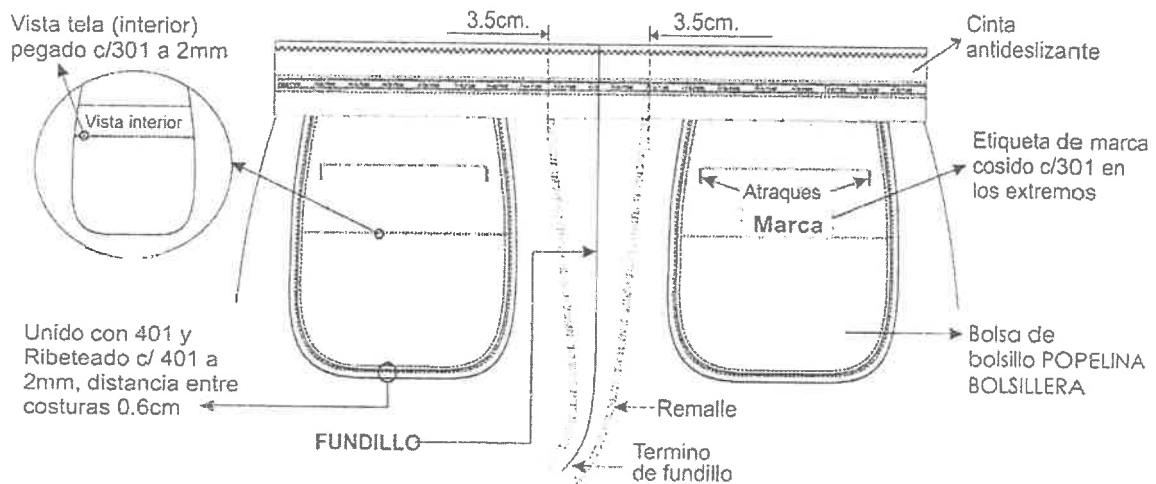

02 Pinzas tumbadas
hacia el centro espalda



ESPALDA

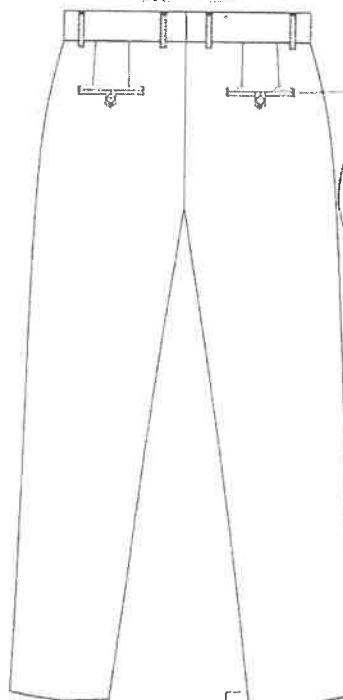

BOLSILLO OJAL:
VIVO de 0.6cm C/U

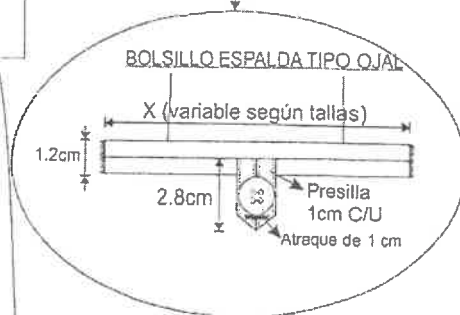

Vista Interna
de basta

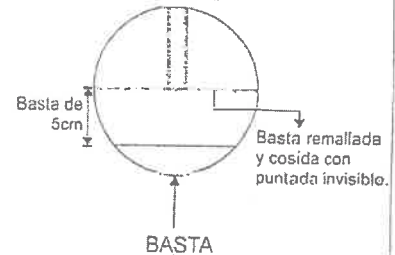

Prenda remallada sin incluir pretina

CAMISA DE VESTIR CABALLERO

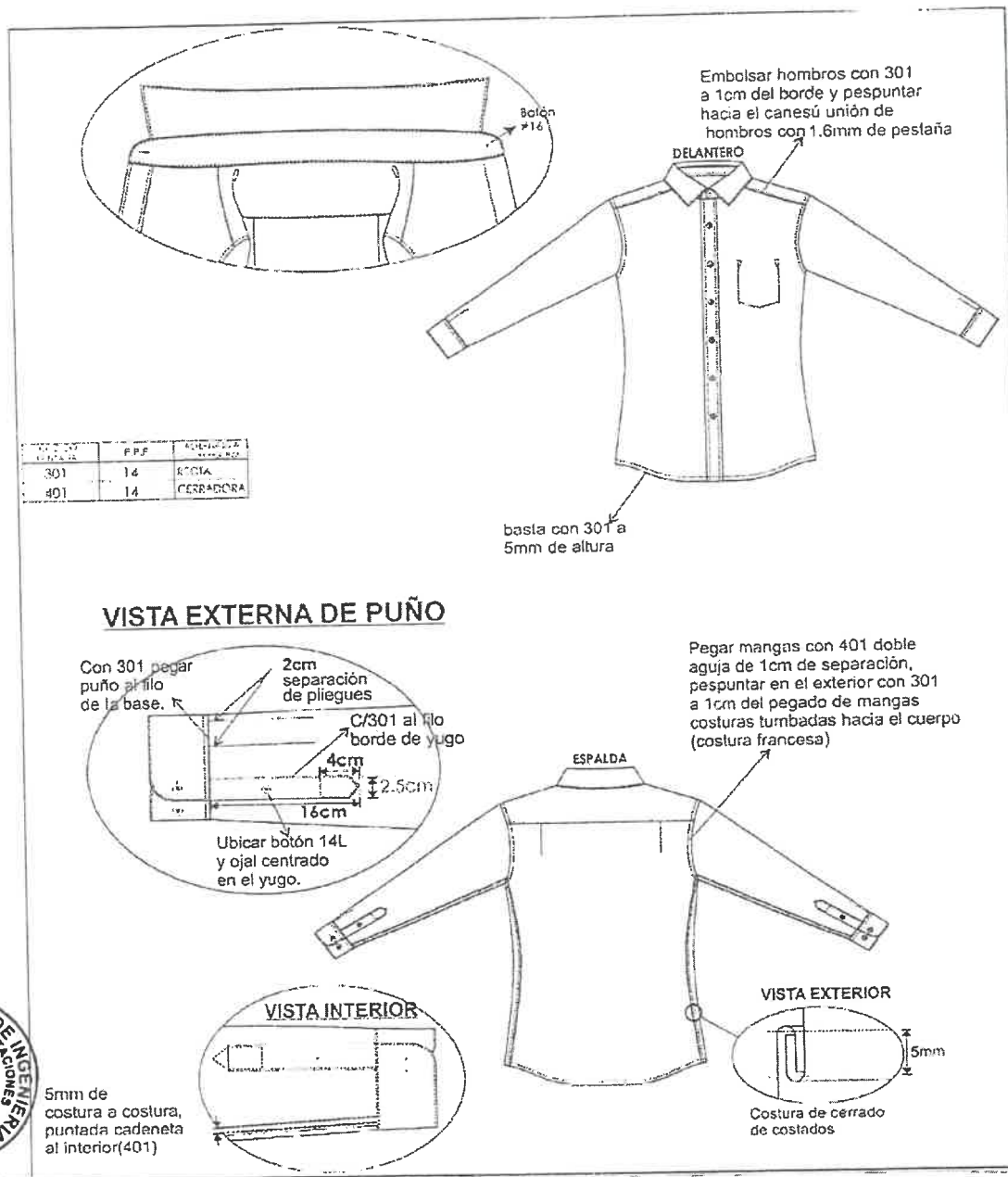

DELANTEROS

Delantero derecho:
bastillado de 2.5cm de pestaña
06 botones N° 16 y 02 botones de
repuesto N°16 y N°14

Bastillado con 301
y de 2.5cm desde el
filo a costura

Etiqueta de lavado,
composición
insertada en el
bastillado
a 7.6cm de la basta
terminada

* Hilo de pegado de
botón con hilo
o lono de la tela
El pegado de botones
es en ASPA
al igual que la figura.

2cm
Botones
de repuesto de
N° 16 y N°14

Delantero izquierdo:
pegar tachón con 401 doble aguja
de 2.5cm de separación costura cadeneta al interior
lleva 06 ojales, 5 ojales verticales y el último horizontal

BOLSILLO PARCHÉ
Pegar bolsillo con 301 a 1.6mm
del filo de bolsillo A 14P.P.P

Atrac
triangular
3 puntadas

Separación
de agujas
2.5cm

3cm ancho
de tachón

Doble dobléz
superior de 2.5cm

ESPALDA

Canesú
exterior

Canesú
inferior

CANESÚ
De doble pieza,
embolsado a 1cm c/301,
pespunte a 1.6mm c/301

CANESU
INFERIOR

2.5cm

Espalda 2 pliegues
tumbados hacia los
costados de 1cm de
profundidad

Espalda
vista exterior

Material	PPP	Observaciones
301	14	RECTA
401	14	CEBRADORA

EMSAMBLAJE CUELLO

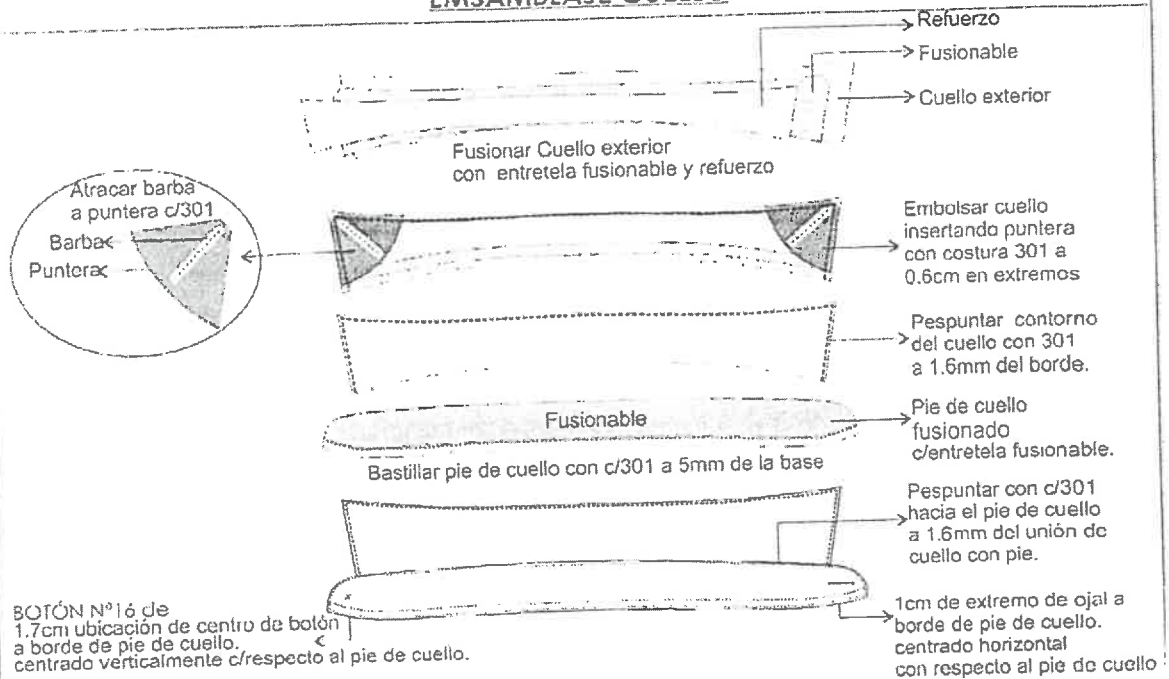

EMSAMBLAJE PUÑO

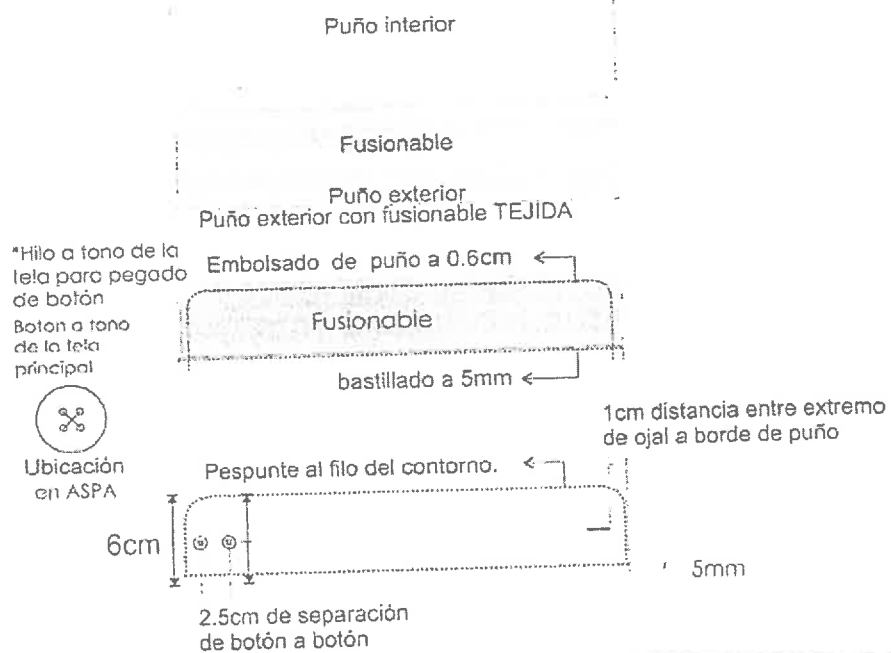



POLO CUELLO CAMISERO MANGA CORTA

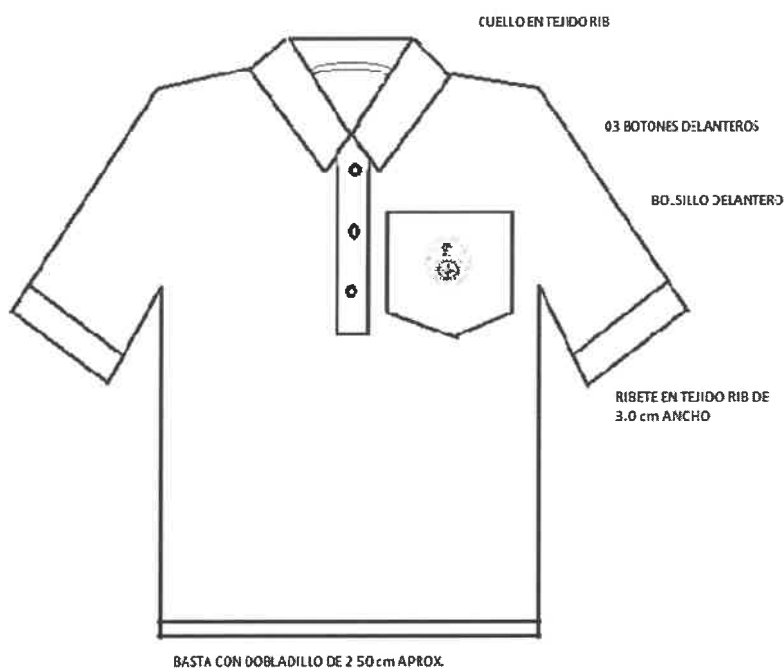

MEDIDAS DEL BORDADO:

ALTO: 7.50 cm

ANCHO: 6.50 cm



PANTALÓN DE VESTIR DAMA

DELANTERO

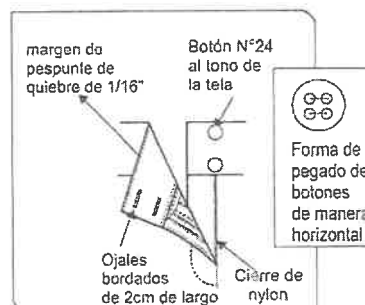
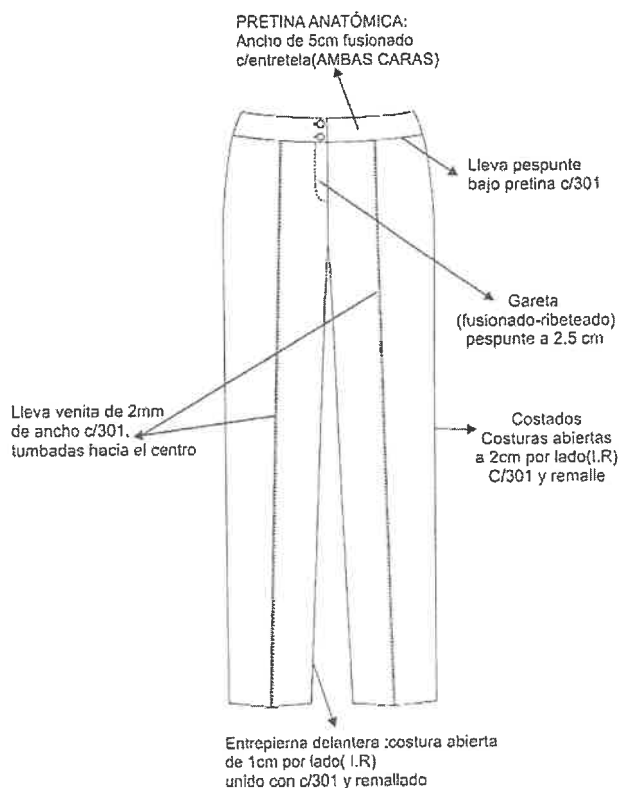

ESPALDA

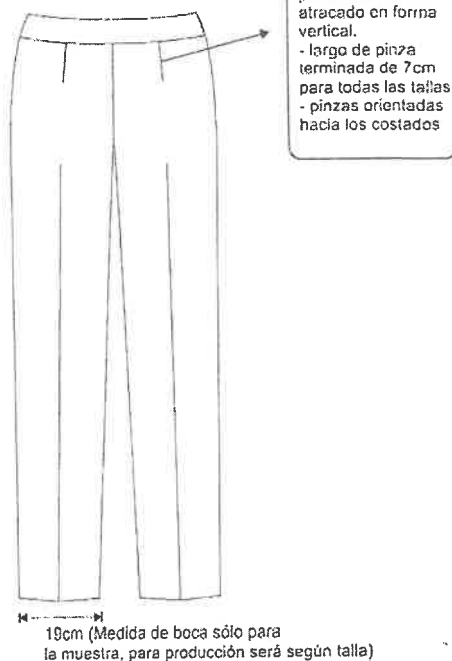

POSTERIOR

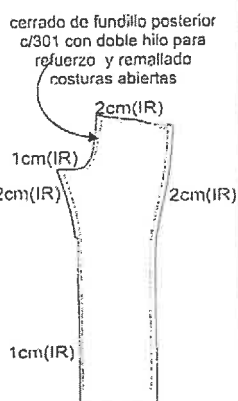

vista interna de bastas



- ▶▶▶ TIPO DE CONFECCION A MEDIDA.
- ▶▶▶ COSTURA: 11 P.P.P +/- 10% (C/301)
- ▶▶▶ REMALLE: ANCHO DE ORILLO 5mm.

BLUSA DE VESTIR

BLUSA MANGA LARGA

Hombros de espuma blanca liviano, forrada en tela y remalladas pegado c/301 (recta)

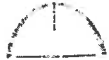

DELANTERO

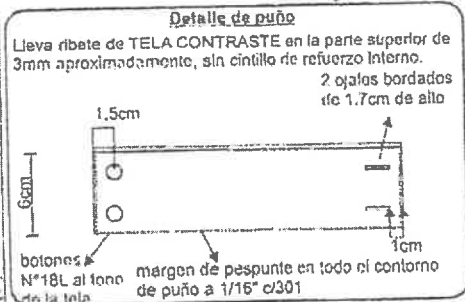
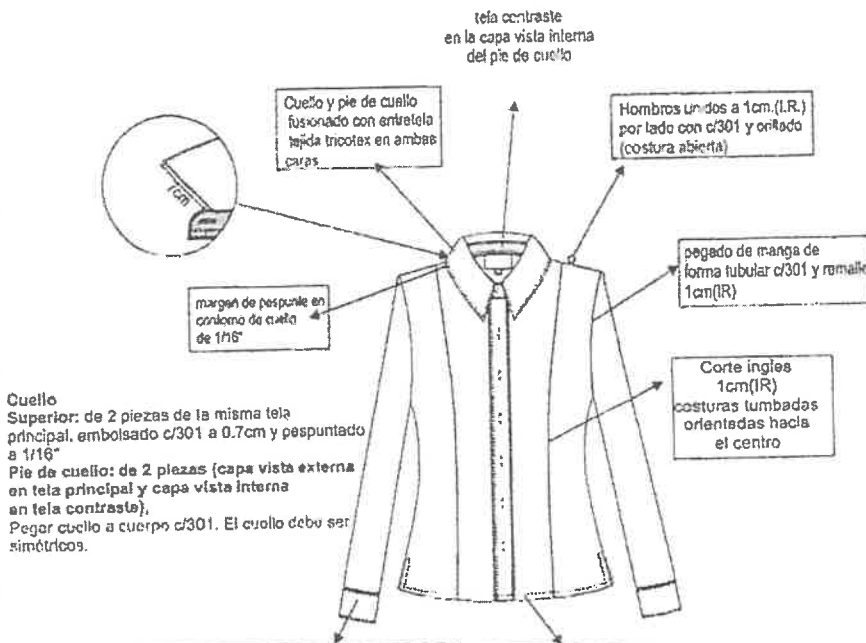

ESPALDA

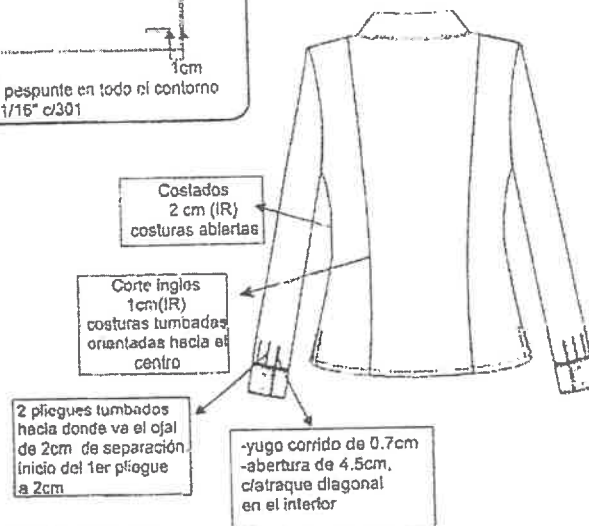

CUADRO DE INSUMOS		
INSUMOS	DESCRIPCIÓN	COLOR
HILO PESPUENTE	40/2	AL TONO
HILO COSTURA TELA	40/2	A TONO
HILO DE REMALLE		A TONO
MODELO DE BOTÓN	POLYESTER	A TONO

Lado derecho:
-7 ojales bordados de 1.7cm de largo
-1 ojal horizontal en el pie de cuello, y
-6 ojales verticales en el delantero
Distribuidos proporcionalmente

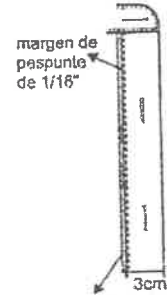

vivo de 3mm aprox. de tela CONTRASTE sin cintillo de refuerzo

Lado izquierdo:
7 botones N°18 al tono de 4 agujeros
-6 botones en el delantero, y
-1 botón en el pie de cuello

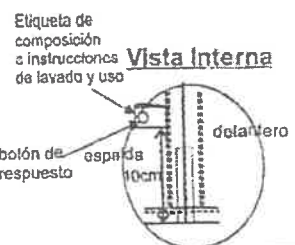
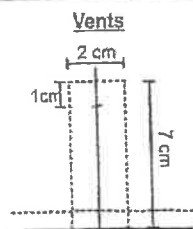
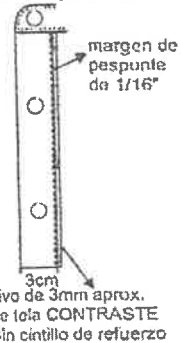

- ▶▶▶ TIPO DE CONFECCIÓN A MEDIDA.
- ▶▶▶ COSTURA: 11 P.P.P +/- 10%
- ▶▶▶ REMALLE: ANCHO DE ORILLO 5mm.



CASACA

VISTA DELANTERA

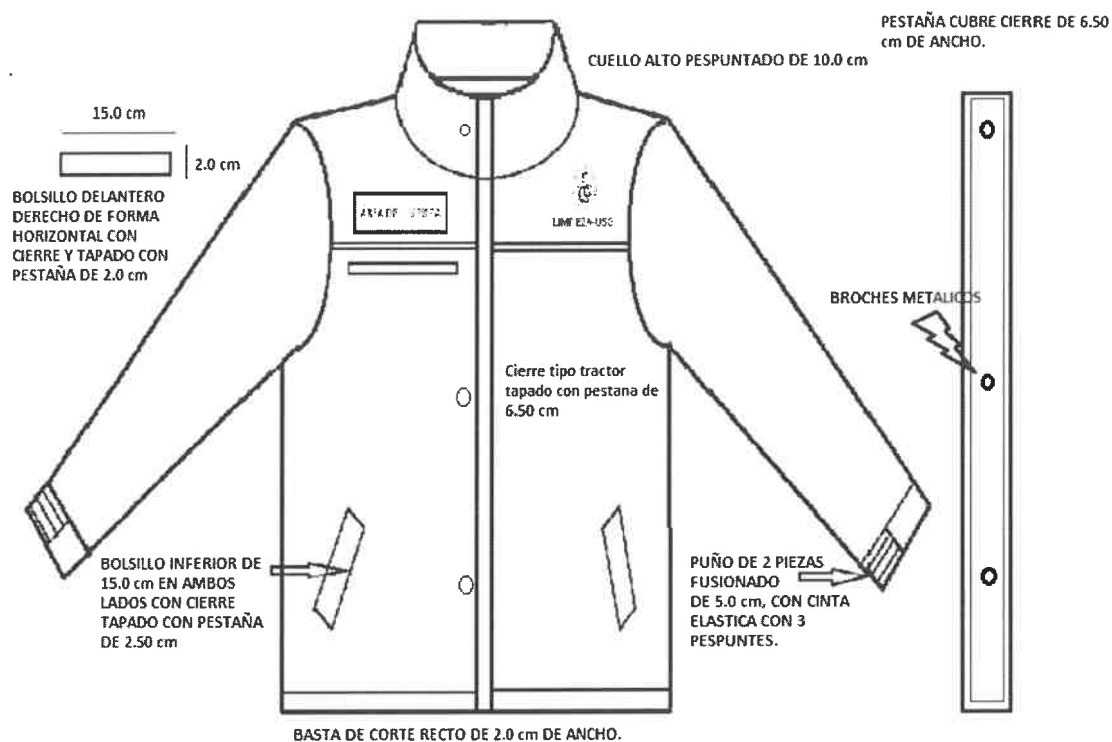

VISTA POSTERIOR





VISTA INTERIOR

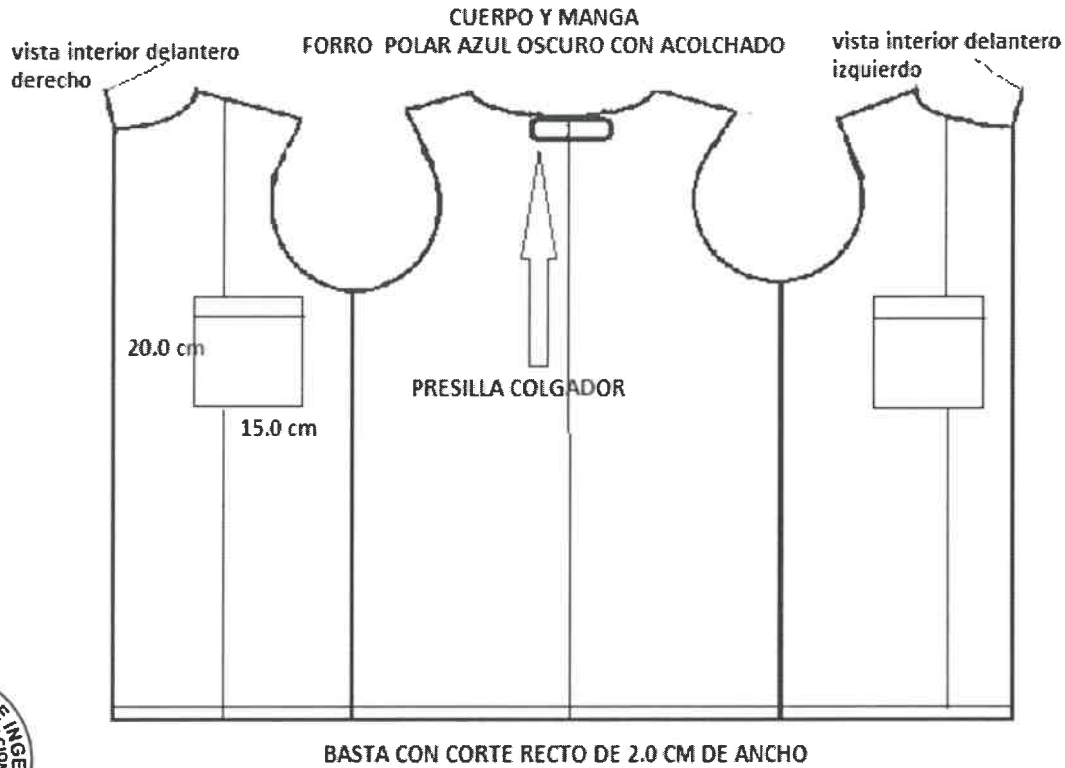

LOGO UNI Y LETRAS BORDADO EN COLOR GUINDA CON FONDO BLANCO



MEDIDAS: 7.50 x 6.0 cm

Área de Seguridad y Vigilancia-USG

BORDADO NOMBRE DEL ÁREA

ÁREA DE SEGURIDAD Y VIGILANCIA

MEDIDAS: 7.5 x 2.50 cm



ZAPATO DE VESTIR CABALLERO

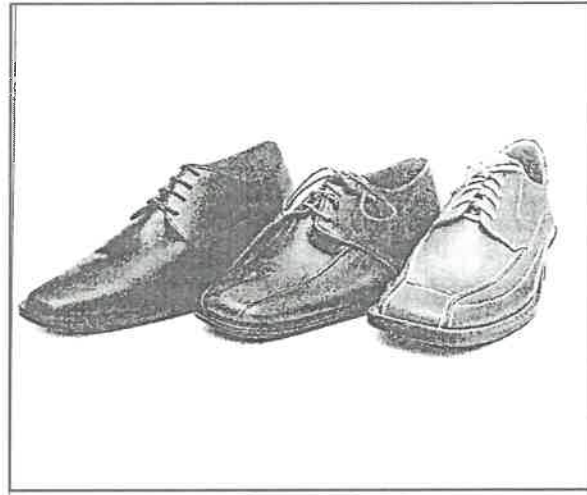

ZAPATO DE VESTIR DAMA

ESPECIFICACIONES TECNICAS CALZADO DE DAMAS

CAPELLADA O CORTE Cuerdo cabritilla, napa vacuno plena flor, teñido atravesado y acabado con semibrillo. Según el modelo se combina con cueros grabados ya sea de charol batido (liso), charol grabados y/o gamuzas con folia.

Espesor 0,9 a 1,2 mm.

material usado: debe tener una resistencia a la flexión mayor de 20.000 ciclos en seco, sin presentar daño apreciable.



Las imágenes solo son ilustrativas las prendas deben responder a las especificaciones técnicas



CORBATA

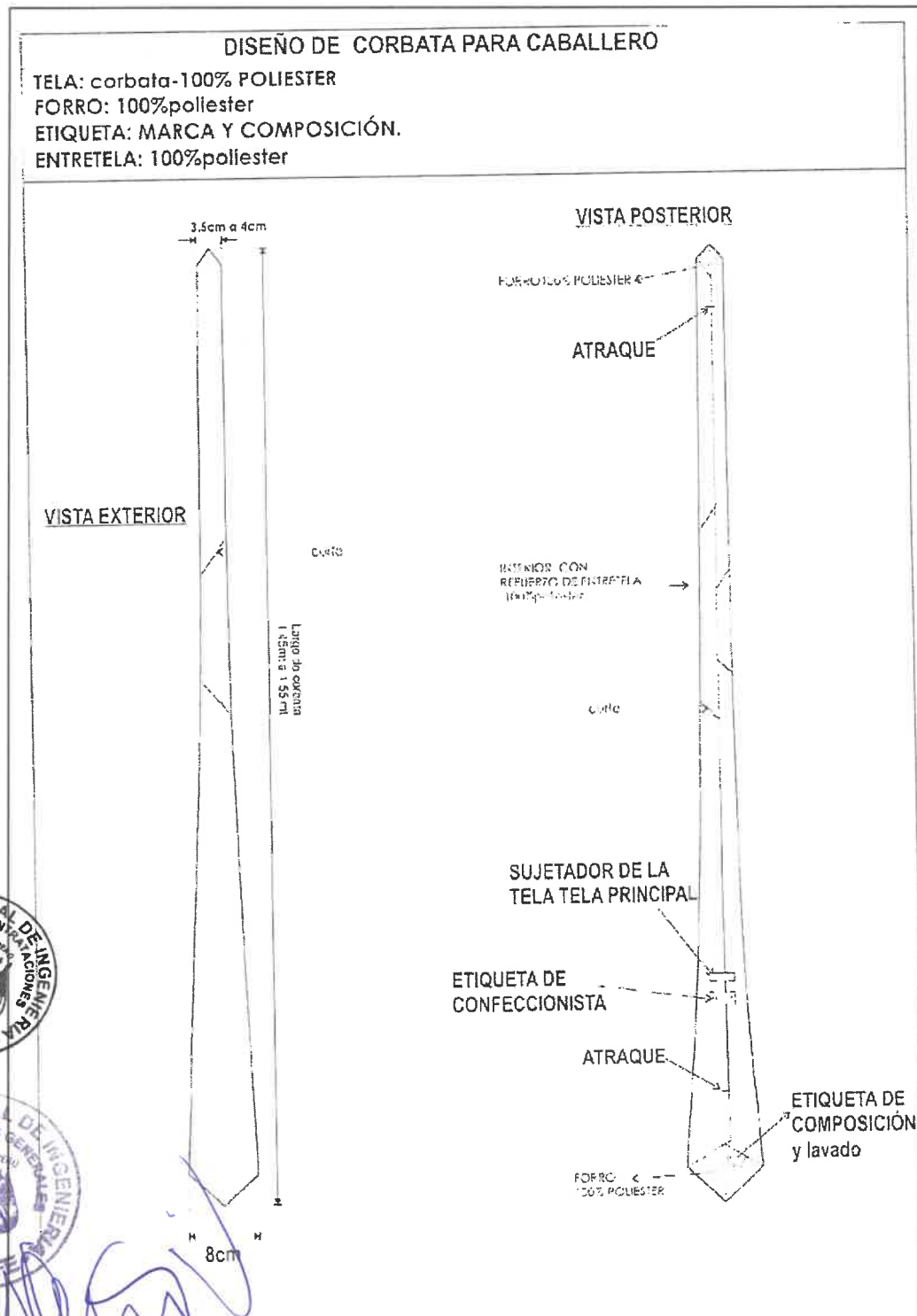

GORRA TIPO JOCKEY

GORRA

VISTA DELANTERA DE GORRA

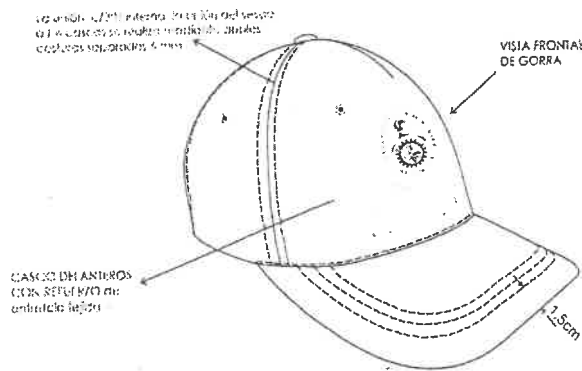
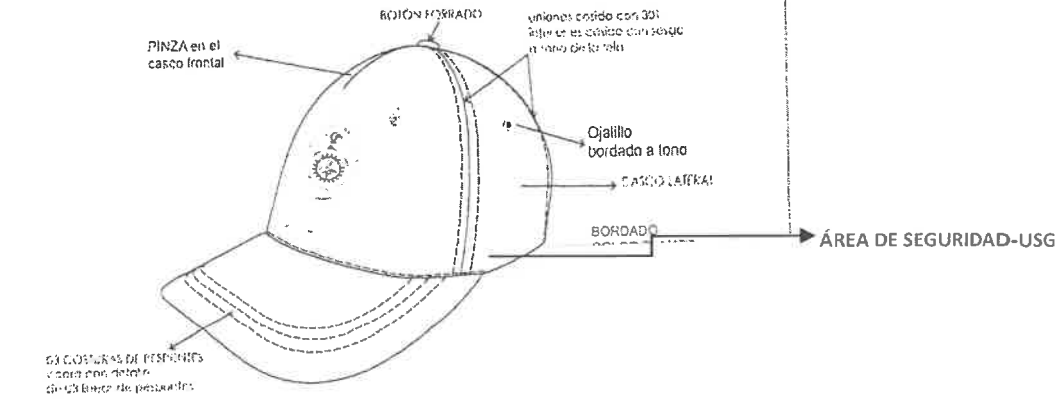

VISTA POSTERIOR DE GORRA

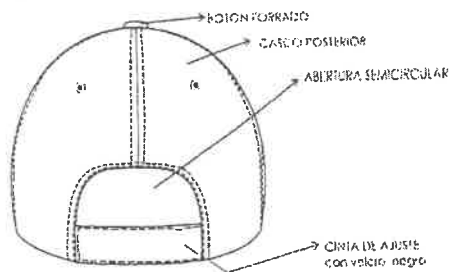

MEDIDA: 7.50 x 6.0 cm



Unidad de Servicios Generales

5.1.2. Condiciones de Operación:

- ✓ El proveedor entregará el uniforme en su totalidad para cada área en mención.
- ✓ Cualquier defecto de la confección observada al momento de la recepción del producto, será rechazada para que el proveedor se encargue de arreglar.

5.1.3. Garantía comercial: contra defectos de confección por el período mínimo de 06 meses desde el día siguiente de la entrega del uniforme.

5.2 LUGAR Y PLAZO DE EJECUCIÓN DE LA PRESTACIÓN:

Lugar

El proveedor adjudicado con la Buena pro deberá entregar el uniforme en su totalidad en el Almacén Central de la Universidad Nacional de Ingeniería, sito en Av. Tupac Amaru N° 210 Rímac, en el horario de 08:00 am hasta las 16:00 horas.

Plazo

El plazo de entrega del uniforme es de treinta (30) días calendario, el mismo que se computa desde el día siguiente de la suscripción del contrato.

5.3 MUESTRA:

El Postor Ganador presentará una (1) muestra de cada bien ofertado para ser evaluado según el siguiente detalle:

- Mediante guía de remisión, los postores deberán presentar una (01) muestra completa, objeto de la presente contratación.
- Las muestras deberán ser entregadas de acuerdo a las características solicitadas en las especificaciones técnicas.
- Cada muestra deberá ser rotulada con la siguiente información: denominación de la convocatoria y nomenclatura del procedimiento de selección, número del ítem paquete y nombre del contratista.
- El postor, entregará las muestras al día siguiente de otorgada la Buena Pro en mesa de partes de la unidad de abastecimiento de la entidad ubicado en Av. Tupac Amaru N° 210-Rímac, en el horario de 08:00 a 13:00 horas y de 14:00 a 16:00 horas, debiendo adjuntar el cargo de la guía de remisión recepcionada.
- Las tallas para la confección de muestras son:

N°	DESCRIPCIÓN	MUESTRA TALLA
1	PANTALÓN DRILL	M
2	PANTALÓN EN TELA DENIM	M
3	PANTALÓN DE VESTIR CABALLERO	M
4	PANTALÓN DE VESTIR DAMA	M
5	POLO MANGA LARGA	M
6	CAMISA DE VESTIR CABALLERO	M
7	BLUSA DE VESTIR DAMA	M
8	CAMISA EN TELA DENIM	M
9	CHALECO EN TELA DENIM	M
10	CASACA IMPERMEABLE	L
11	GORRO TIPO JOCKEY	ESTANDAR
12	SOMBRERO TIPO SAFARI	ESTANDAR
13	ZAPATO DE VESTIR CABALLERO	40
14	ZAPATO DE VESTIR DAMA	38
15	ZAPATILLA EN CUERO	40
16	BOTÍN PUNTA DE ACERO	40
17	BOTIN DIELÉCTRICO	40
18	CORBATA	ESTANDAR



- f) Las prendas de vestir entregadas como muestras, podrán ser desarmadas con la finalidad de ser evaluadas en forma minuciosa y verificar el cumplimiento de las especificaciones técnicas referidas a las características de la tela y tejido, así como los materiales de los bienes confeccionados.
- g) Las muestras servirán de patrón, para ser confrontados posteriormente con los lotes que internará el contratista, la muestra de los postores que no hayan obtenido la buena pro serán recabadas dentro de cinco (05) días calendario siguientes de consentida de la Buena Pro, los que serán devueltos en el estado en que se encuentren por efecto de haber pasado la evaluación técnica. Para dicho efecto, deberán apersonarse a la Unidad de Abastecimiento de la entidad ubicado en Av. Tupac Amaru N° 210-Rimac, en el horario de 08:00 a 13:00 horas y de 14:00 a 16:00 horas, debiendo presentar una carta simple del representante legal que autorice el recojo de la misma, con copia de DNI de la persona autorizada y la copia del cargo respectivo.

5.4 METODOLOGÍA PARA LA EVALUACIÓN DE LAS MUESTRAS:

1.- actividades a realizar:

1.1. verificación de medidas de:

- ✓ Talla de la muestra
- ✓ Ensanches
- ✓ Costuras (puntadas por unidad de medida, puntadas por pulgada o puntada por centímetro, según sea el caso), incluido pespuntos.
- ✓ Botones

1.2. verificación de la simetría de las prendas:

- ✓ Visualización y medición
- ✓ Bolsillos bilaterales
- ✓ Ancho de hombros
- ✓ Simetría de hombreras

1.3. acabados:

- ✓ La presentación y acabados de las muestras se realizará mediante inspección visual y manual.
- ✓ Se verificará la caída y aplomo de la penda, del delantero y espalda
- ✓ Planchado y vaporizado
- ✓ Bordados limpios, con la cantidad de puntadas necesarias para apreciar bien textos y logos.
- ✓ Limpieza (hilos sin cortar, hilos sueltos interior y exterior).
- ✓ Tonalidades iguales en todas sus partes.

1.4. útiles de trabajo para la evaluación de prendas:

- ✓ Cinta métrica flexible (verificar medidas)
- ✓ Regla de acero milimetrado y en pulgadas
- ✓ Calibrador para medir distancias
- ✓ Regla sexagesimal para medir ángulos de inclinación
- ✓ Tizas de diferentes colores para indicar las No conformidades
- ✓ Piquetera, tijera, cuchillas para verificar los diverso componentes externos e internos.
- ✓ Balanza digital para medir pesos.
- ✓ Lupa de alta resolución, cuenta hilos y ganchillo.
- ✓ Alicates para cortar botones (verificación de teñido en masa)
- ✓ Cámara fotográfica digital, para registrar los defectos.





7.- PLAZO DE ENTREGA:

30 días contados a partir de la firma del contrato.

11.- CONFORMIDAD:

La recepción es responsabilidad del responsable de Almacén y la conformidad de la entrega del bien será suscrita por el jefe de la Unidad de Servicios Generales de la Universidad Nacional de Ingeniería, quien suscribirá la conformidad de recepción previa verificación del cumplimiento de las condiciones contractuales, tal como lo establece el artículo 168° del Reglamento de la Ley de Contrataciones del Estado, en un plazo que no excederá de los diez (10) días calendario de producida la recepción.

12.- FORMA DE PAGO:

El pago se realizará en una sola armada, sobre la entrega total del uniforme, el mismo que se realizará dentro de los quince (15) días calendario siguientes al otorgamiento de la conformidad respectiva, en concordancia al artículo 171° del Reglamento de la Ley de Contrataciones del Estado, aprobado mediante D.S. N° 344-2018-EF.

13.- PENALIDADES:

En caso de retraso injustificado del contratista en la ejecución de las prestaciones objeto del contrato, la Entidad le aplica automáticamente una penalidad por mora por cada día de atraso, hasta por un monto máximo equivalente al 10% del monto del contrato de conformidad con el artículo 162 del Reglamento de la Ley de Contrataciones del Estado.

Cruz



[Handwritten signature]