

**SIMBOLOGÍA UTILIZADA:**

N°	Símbolo	Descripción
1	[ABC]	Es una indicación que debe ser completada o eliminada por la entidad contratante durante la elaboración de las bases conforme a las instrucciones brindadas.
2	[ABC]	Es una indicación o información que debe ser completada por la entidad contratante con posterioridad al otorgamiento de la buena pro para el caso específico de la elaboración de la PROFORMA DEL CONTRATO; o por los proveedores, al completar los ANEXOS de la oferta.
3	<div>Advertencia</div> <div>• Abc</div>	Se refiere a advertencias a tener en cuenta por la dependencia encargada de las contrataciones y los proveedores. No deben ser eliminadas.
4	<div>Importante para la entidad contratante</div> <div>• Xyz</div>	Se refiere a consideraciones importantes a tener en cuenta por la dependencia encargada de las contrataciones y deben ser eliminadas una vez culminada la elaboración de las bases.

**CARACTERÍSTICAS DEL DOCUMENTO:**

*Las bases deben ser elaboradas en formato WORD, y deben tener las características del presente documento. De existir algún cambio en el formato como márgenes, fuente, tamaño de letra, entre otros, no acarrea la nulidad, salvo que por el tipo o tamaño de letra impida la lectura por parte de los proveedores.*

**INSTRUCCIONES DE USO:**

*Una vez registrada la información solicitada dentro de los corchetes, el texto debe quedar en letra tamaño 10, con estilo normal, sin formato de negrita y sin sombrear.*



## **BASES ESTÁNDAR PROCEDIMIENTO DE SELECCIÓN NO COMPETITIVO**

**PROCEDIMIENTO DE SELECCIÓN NO COMPETITIVO N°  
003-2025 HAS-DEC-I CONVOCATORIA**

**CONTRATACIÓN DE BIENES POR SITUACION DE  
DESABASTECIMIENTO**  
**“ADQUISICIÓN DE VIVERES FRESCOS, VIVERES SECOS Y PRODUCTOS  
CARNICOS, PARA CONSUMO DE PACIENTES DE HOSPITALIZACIÓN Y  
EMERGENCIA DEL HOSPITAL DE APOYO II-2 SULLANA”**



## **SECCIÓN GENERAL**

### **DISPOSICIONES COMUNES DEL PROCEDIMIENTO DE SELECCIÓN NO COMPETITIVO**

(ESTA SECCIÓN NO DEBE SER MODIFICADA EN NINGÚN EXTREMO, BAJO SANCIÓN DE NULIDAD)

## **CAPÍTULO I**

### **ASPECTOS GENERALES**

#### **1.1. REFERENCIAS**

Cuando en el presente documento se mencione la palabra Ley, se entiende que se está haciendo referencia a la Ley N° 32069, Ley General de Contrataciones Públicas, y cuando se mencione la palabra Reglamento, se entiende que se está haciendo referencia al Reglamento de la Ley N° 32069, Ley General de Contrataciones Públicas, aprobado por Decreto Supremo N° 009-2025-EF. Las referidas normas incluyen sus respectivas modificaciones, de ser el caso.

#### **1.2. ALCANCE**

La presente base estándar correspondiente al procedimiento de selección no competitivo se utiliza por la entidad contratante para contratar directamente con un proveedor solo cuando se configure alguno de los supuestos del numeral 55.1 del artículo 55 de la Ley y del artículo 100 del Reglamento.

## CAPITULO II DESARROLLO DEL PROCEDIMIENTO DE SELECCIÓN NO COMPETITIVO

### 2.1 DESARROLLO DEL PROCEDIMIENTO DE SELECCIÓN NO COMPETITIVO

Para proceder a una contratación mediante un procedimiento de selección no competitivo se realizan las siguientes acciones:

ETAPA	CARACTERÍSTICAS	BASE LEGAL
<b>a) Actuaciones preparatorias</b>	<p>Se elabora el requerimiento de acuerdo con el artículo 46 de la Ley, aplicando las disposiciones generales de actuaciones preparatorias, con excepción de la interacción con el mercado. No corresponde realizar segmentación en el caso de procedimientos de selección no competitivos.</p> <p>La estrategia de contratación tiene como objetivo identificar a un proveedor que cumpla los requisitos de admisión y requisitos de calificación, para lo cual puede solicitar información a uno o más proveedores del rubro de acuerdo con la causal invocada.</p> <p>Culmina con la identificación del proveedor seleccionado y la aprobación del expediente de contratación, en el que consta la cuantía del procedimiento de selección.</p>	Artículo 46 de la Ley Artículos 44 y 101 del Reglamento
<b>b) Fase de Selección</b>	<p>La dependencia encargada de las contrataciones invita<sup>1</sup> al proveedor identificado en la estrategia de contratación a presentar formalmente sus ofertas, para lo cual adjunta las bases correspondientes.</p> <p>El proveedor invitado presenta la oferta técnica y económica conforme al numeral 68.2 del artículo 68, así como el artículo 69 del Reglamento. Además, debe</p>	Artículo 30 de la Ley  Artículos 40, 65, 68, 69 y 101 del Reglamento

---

<sup>1</sup> Esta actividad se realiza de conformidad con la progresividad a la que se refiere la Decimotercera Disposición Complementaria Transitoria del Reglamento de la Ley N° 32069.

		<p>contar con inscripción vigente <sup>2</sup> ante el Registro Nacional de Proveedores (RNP). La oferta económica del proveedor no puede superar la cuantía incluida en el expediente de contratación. Asimismo, la oferta económica y sus subtotales se expresan en dos decimales y todos sus valores desagregados pueden ser expresados con más de dos decimales.</p> <p>Resultan aplicables los plazos de subsanación de ofertas establecidos en el artículo 78 del Reglamento.</p> <p>La DEC verifica la documentación presentada y procede a iniciar el trámite de aprobación del procedimiento no competitivo.</p>	
<b>c) Aprobación del procedimiento competitivo</b>	<b>del no</b>	<p>Para aprobar el procedimiento no competitivo se requiere informes técnico y legal respecto de la necesidad de la contratación y la procedencia del supuesto respectivo. El informe técnico es emitido por la dependencia encargada de las contrataciones. Se aprueba con resolución del titular de la entidad contratante o de la autoridad de la gestión administrativa según corresponda la causal invocada<sup>3</sup>.</p> <p><b>Excepción:</b></p> <p>De acuerdo con el numeral 102.6. del artículo 102 del Reglamento de la Ley N° 32069, la aprobación de procedimientos de selección no competitivos en vía de regularización se encuentra</p>	<p>Numeral 55.2 del artículo 55 de la Ley Artículo 102 del Reglamento</p>

<sup>2</sup> El numeral 30.2 del artículo 30 de la Ley N° 32069 y el artículo 40 del su Reglamento, desarrollan los supuestos de inaplicación temporal del impedimento por riesgo de desabastecimiento en la prestación de servicios o provisión de bienes.

<sup>3</sup> El titular de la entidad aprueba la contratación mediante procedimientos no competitivos en las siguientes causales: b), c), y k) del numeral 55.1 del artículo 55 de la Ley, en tanto que la autoridad de la gestión administrativa aprueba la contratación mediante procedimientos no competitivos, en las siguientes causales: a), d), e), f), g), h), i), j), l) y m) del numeral 55.1 del artículo 55 de la Ley.

	<p>prohibida, a excepción del supuesto previsto en el literal b) del numeral 55.1 del artículo 55 de la mencionada Ley (Situación de emergencia).</p> <p>Asimismo, de acuerdo con el artículo 289 del Reglamento, únicamente en las contrataciones directas por situación de emergencia se regulariza y se publica en el SEACE de la Pladicop la siguiente documentación:</p> <p>a) El informe o los informes que contienen el sustento técnico legal de la contratación directa. En el informe técnico emitido por la DEC precisa las acciones, indagaciones y criterios que tomó la entidad contratante para seleccionar al proveedor y atender la emergencia mediante la referida contratación.</p> <p>b) La resolución o acuerdo que la aprueba.</p> <p>c) El requerimiento.</p> <p>d) El contrato y sus requisitos que, a la fecha de la contratación, no haya sido elaborado, aprobado o suscrito, según corresponda.</p>	
--	---	--

## 2.2 CONSIDERACIONES PARA EL PROVEEDOR:

- 2.2.1 Es necesario que el proveedor invitado en un procedimiento de selección no competitivo cuente con inscripción vigente ante el Registro Nacional de Proveedores (RNP) que administra el Organismo Especializado para las Contrataciones Públicas Eficientes (OECE), conforme al objeto que corresponda a la contratación. Para obtener mayor información, se puede ingresar a la siguiente dirección electrónica: [www.rnp.gob.pe](http://www.rnp.gob.pe).
- 2.2.2 El proveedor invitado debe presentar su oferta ingresando al SEACE de la Pladicop utilizando su certificado (usuario y contraseña).
- 2.2.3 Las declaraciones juradas, formatos o formularios previstos en las bases que conforman la oferta deben estar debidamente firmados por el postor (firma manuscrita o digital, según la Ley N° 27269, Ley de Firmas y Certificados Digitales). No se acepta insertar la imagen de una firma o visto. La oferta se presenta foliada en todas sus hojas. El postor, el representante legal, apoderado o mandatario designado se hace responsable de la totalidad de los documentos que

se incluyen en la oferta. El postor es responsable de verificar, antes de su envío, que el archivo pueda ser descargado y su contenido sea legible.

### **2.3 CONSIDERACIONES ADICIONALES PARA LOS CONSORCIOS:**

- 2.3.1 En el caso de consorcios, para presentar su oferta es necesario que todos los integrantes del consorcio deben contar con inscripción vigente en el RNP. No se considera consorcio a la asociación de personas de duración ilimitada o indefinida que, denominándose consorcios, han sido constituidas como personas jurídicas en los Registros Públicos.
- 2.3.3 Como parte de los documentos de su oferta el consorcio debe presentar la promesa de consorcio con firmas digitales de todos sus integrantes o, en su defecto, firmas legalizadas, de ser el caso, en la que se consigne lo siguiente:
- a) La identificación de los integrantes del consorcio. Se debe precisar el nombre completo o la denominación o razón social de los integrantes del consorcio, según corresponda.
  - b) La designación del representante común del consorcio.
  - c) El domicilio común del consorcio.
  - d) El correo electrónico común del consorcio, al cual se dirigen todas las comunicaciones remitidas por la entidad contratante al consorcio durante el proceso de contratación, siendo éste el único válido para todos los efectos.
  - e) Las obligaciones que correspondan a cada uno de los integrantes del consorcio.
  - f) El porcentaje del total de las obligaciones de cada uno de los integrantes respecto del objeto del contrato. Dicho porcentaje debe ser expresado en número entero, sin decimales.
- 2.3.4 La información contenida en los literales a), e) y f) precedentes no puede ser modificada, con ocasión de la suscripción del contrato de consorcio, ni durante la etapa de ejecución contractual. En tal sentido, no cabe variación alguna en la conformación del consorcio, por lo que no es posible que se incorpore, sustituya o separe a un integrante.
- 2.3.5 El representante común tiene facultades para actuar en nombre y representación del consorcio, en todos los actos referidos al procedimiento de selección, suscripción y ejecución del contrato, con poderes suficientes para ejercitar los derechos y cumplir las obligaciones que se deriven de su calidad de postor y de contratista hasta la conformidad o liquidación del contrato, según corresponda. El representante común no debe encontrarse impedido, inhabilitado ni suspendido para contratar con el Estado. Para cambiar al representante común, todos los integrantes del consorcio deben firmar (mediante firmas legalizadas o firmas digitales) el documento en el que conste el acuerdo, el cual surte efectos cuando es notificado mediante firmas legalizadas o firmas digitales a la entidad contratante.
- 2.3.6 En el caso de consorcios las declaraciones juradas, formatos o formularios previstos en las bases que conforman la oferta deben estar debidamente firmados por el representante común o por todos los integrantes del consorcio, según corresponda (firma manuscrita o digital, según la Ley N° 27269, Ley de Firmas y Certificados Digitales). En el caso de los documentos que deban suscribir todos los integrantes del consorcio, la firma es seguida de la razón social o denominación de cada uno de ellos. Lo mismo aplica en caso deban ser suscritos en forma independiente por cada integrante del consorcio, de acuerdo con lo establecido en los documentos del procedimiento de selección. En el caso de un consorcio integrado por una persona natural, bastará que la persona natural indique debajo de su firma, sus nombres y apellidos completos.
- 2.3.7 La acreditación del requisito de calificación de la experiencia del postor se realiza en base a la documentación aportada por el o los integrantes del consorcio que se hubieran comprometido a ejecutar conjuntamente las obligaciones vinculadas directamente al objeto materia de la contratación, de acuerdo con lo declarado en la promesa de consorcio. Para ello se debe seguir los siguientes pasos:

- a) Primer paso: obtener el monto de facturación por cada integrante del consorcio, el cual se obtiene de la sumatoria de montos facturados por éste que, a criterio de la dependencia encargada de las contrataciones han sido acreditados conforme a las bases, correspondiente a las contrataciones ejecutadas en forma individual y/o consorcio.

En caso un integrante del consorcio presente facturación de contrataciones ejecutadas en consorcio, se considera el monto que corresponda al porcentaje de las obligaciones del referido integrante consorcio. Este porcentaje debe estar consignado expresamente en la promesa o en el contrato de consorcio, de lo contrario, no se considera la experiencia ofertada en consorcio.

- b) Segundo paso: verificar si el integrante del consorcio que acredita la mayor experiencia cumple con un determinado porcentaje de participación. En caso la entidad contratante haya establecido en las bases un porcentaje determinado de participación en la ejecución del contrato, para el integrante del consorcio que acredite mayor experiencia, debe verificarse que éste cumple con dicho parámetro a efectos de considerar su experiencia.
- c) Tercer paso: sumatoria de experiencia de los consorciados. Para obtener la experiencia del consorcio se suma el monto de facturación aportado por cada integrante que cumple con lo señalado previamente

2.3.8 Para calificar la experiencia del postor no se toma en cuenta la documentación presentada por el o los consorciados que asumen las obligaciones referidas a las siguientes actividades:

- i) Actividades de carácter administrativo o de gestión como facturación, financiamiento, aporte de garantías, entre otras.
- ii) Actividades relacionadas con asuntos de organización interna, tales como representación u otros aspectos que no se relacionan con la ejecución de las prestaciones, entre otras.

Tratándose de bienes, solo se consideran las obligaciones vinculadas directamente al objeto de la contratación, como la fabricación y/o comercialización. No corresponde considerar la experiencia presentada por los integrantes del consorcio que se obliguen a ejecutar las demás actividades de la cadena productiva y actividades accesorias, tales como el aporte de materias primas, combustible, infraestructura, transporte, envasado, almacenaje, entre otras.

2.3.9 Los integrantes del consorcio son responsables de que su inscripción en el RNP se encuentre vigente, así como no estar inhabilitado o suspendido al registrarse como participantes, en la presentación de ofertas, en el otorgamiento de la buena pro y en el perfeccionamiento del contrato.

2.3.10 Los integrantes de un consorcio se encuentran obligados solidariamente a responder frente a la entidad contratante por los efectos patrimoniales que ésta sufra como consecuencia de la actuación de dichos integrantes, ya sea individual o conjunta, durante el procedimiento de selección y la ejecución contractual.





### CAPÍTULO III DEL CONTRATO

#### 3.1. REQUISITOS PARA EL PERFECCIONAMIENTO DEL CONTRATO

Para perfeccionar el contrato, el proveedor seleccionado presenta lo siguiente de conformidad con el artículo 88 del Reglamento:

REQUISITO	CONSIDERACIONES ADICIONALES	BASE LEGAL
a) <b>Garantías, salvo casos de excepción.</b>	<p>En los contratos de bienes, servicios, consultorías y ejecución de obras, el postor ganador de la buena pro presenta una garantía de fiel cumplimiento por una suma equivalente al 10% del monto del contrato original.</p> <p>La garantía de fiel cumplimiento puede ser: (i) fideicomiso (tratándose de bienes o servicios solo opera en caso el plazo de ejecución del contrato supere los 90 días calendario), (ii) carta fianza financiera, (iii) contrato de seguro o (iv) retención de pago cuando la cuantía adjudicada sea igual o menor a S/ 480 000,00 (cuatrocientos ochenta mil y 00/100 soles) en el caso de bienes y servicios y S/ 5 000,000.00 (cinco millones y 00/100 soles en el caso de obras.</p> <p>Asimismo, en la Sección Específica de las Bases pueden considerarse la presentación de la garantía de fiel cumplimiento de prestaciones accesorias para la suscripción del contrato, siempre que se cumplan las condiciones señaladas en el Reglamento.</p> <p><b><u>Excepciones:</u></b></p> <ul style="list-style-type: none"> <li>- Conforme a lo dispuesto en el literal a) del artículo 139 del Reglamento, en los contratos de bienes y servicios cuyos montos sean menores o iguales a 50 UIT, no corresponde presentar garantía de fiel cumplimiento de contrato ni garantía de fiel cumplimiento por prestaciones accesorias. Esta excepción no aplica cuando la sumatoria de los contratos derivados de procedimientos de selección por relación de ítems, adjudicados a un mismo postor, superen el monto señalado.</li> <li>- Asimismo, tampoco se otorga</li> </ul>	<p>Numerales 61.4 y 61.5 del artículo 61 de la Ley.</p> <p>Artículos 88, 113, 114, 115, 116, 138, 139 y 289 del Reglamento.</p>

	<p>garantía de fiel cumplimiento en caso el objeto contractual sea la adquisición de bienes inmuebles de propiedad privada o el arrendamiento de bienes muebles e inmuebles de propiedad privada.</p> <p>- En las contrataciones para la atención de emergencias mediante procedimiento de selección no competitivo, el artículo 289 del Reglamento señala que no se puede exigir la garantía cuando se haya otorgado la conformidad de la recepción de la prestación a cargo del contratista para la contratación de bienes, servicios en general y consultoría en general, o en el supuesto que se haya producido el consentimiento de liquidación final para la ejecución y consultoría de obras.</p>	
<p>b) <b>Contrato de consorcio, de ser el caso.</b></p>	<p>Cuando el ganador de la buena pro sea un consorcio, el contrato de consorcio se formaliza mediante documento privado, el cual debe cumplir con los siguientes requisitos:</p> <ol style="list-style-type: none"> <li>Contener la información mínima indicada en el numeral 2.3.3 del Capítulo II de la Sección General de las presentes bases.</li> <li>Identificar al integrante del consorcio a quien se efectúa el pago y emite la respectiva factura o, en caso de llevar contabilidad independiente, señalar el Registro Único de Contribuyentes (RUC), del consorcio.</li> <li>Consignar las firmas legalizadas ante notario público de cada uno de los integrantes del consorcio, de sus apoderados o de sus representantes legales, según corresponda.</li> </ol> <p>Lo indicado no excluye la información adicional que pueda consignarse en el contrato de consorcio con el objeto de regular su administración interna, como es el régimen y los sistemas de participación en los resultados del consorcio, al que se refiere el artículo 448 de la Ley N° 26887, Ley General de Sociedades.</p>	<p>Literal b) del artículo 88 del Reglamento</p>

	En ningún caso puede aceptarse la presentación de la promesa de consorcio, que fue parte de la oferta, independientemente de que dicha promesa contenga firmas legalizadas ante notario.	
c) <b>Código de cuenta interbancaria (CCI) o, en el caso de proveedores no domiciliados, el número de cuenta bancaria y nombre de la entidad bancaria en el exterior.</b>	<p>El CCI es requisito indispensable para realizar una transferencia entre cuentas de bancos diferentes, siendo requerido para efectuar el pago a los proveedores domiciliados en el Perú.</p> <p>Para los proveedores no domiciliados, corresponde el número de cuenta bancaria y nombre de la entidad bancaria en el exterior.</p>	<p>Artículo 67 de la Ley.</p> <p>Artículos 88 del Reglamento.</p>
d) <b>Documento que acredite que cuenta con facultades para perfeccionar el contrato, cuando corresponda.</b>	<p>Corresponde a la vigencia de poder del representante legal que acredite que cuenta con facultades para perfeccionar el contrato. Asimismo, corresponde que el representante legal presente copia de su DNI.</p> <p>En el caso de personas naturales, se solicita la copia del DNI del postor.</p> <p>En el caso de consorcios, estos documentos deben ser presentados por cada uno de los integrantes del consorcio que suscriban la promesa de consorcio, según corresponda. Asimismo, corresponde se presente copia del DNI del representante común de consorcio</p>	<p>Literal d) del numeral 88.1 del artículo 88 del Reglamento</p>
e) <b>Institución Arbitral elegida por el postor, de corresponder.</b>	<p>Este requisito es obligatorio para todos los contratos que superen las 10 UIT<sup>4</sup>. Desde el 1 de enero de 2026, la institución arbitral elegida debe encontrarse inscrita en el Registro de Instituciones Arbitrales y Centros de Administración de Juntas de Prevención y Resolución de Disputas (REGAJU).</p>	<p>Artículos 77, 83 y 84, así como la Décima Disposición Complementaria Transitoria de la Ley.</p> <p>Artículo 88 del Reglamento</p>

<sup>4</sup> De conformidad con el numeral 84.1 del artículo 84 de la Ley, el arbitraje puede ser ad hoc solo en los casos en los que el monto de la controversia no supere las diez UIT.

f) <b>Centro de administración de la JPRD elegida por el postor, de corresponder.</b>	Solo procede este requisito cuando el contrato tenga como objeto la contratación de bienes que supere los S/ 10 000 000,00 (diez millones y 00/100 soles) y, adicionalmente, se haya determinado la JPRD como medio de solución de controversias en la estrategia de contratación. Además, la JPRD es obligatoria en los contratos de obras cuyos montos sean iguales o superiores a S/ 10 000 000,00	Artículos 77 y 79, así como la Décima Disposición Complementaria Transitoria de la Ley.  Artículos 88 y 346 del Reglamento
---	---	--

### 3.2. PERFECCIONAMIENTO DEL CONTRATO

Luego de aprobado el procedimiento de selección no competitivo, la DEC comunica al proveedor que ha sido seleccionado para la suscripción del contrato, siendo de aplicación lo dispuesto en el artículo 88 y siguientes, con excepción de lo dispuesto en el artículo 90 del Reglamento. En ese sentido, la entidad contratante, en atención a su necesidad, define el plazo que le permita suscribir el contrato. El plazo máximo para la presentación de los documentos debe estar definido en la comunicación, lo que no obsta a que este plazo pueda ser ampliado según la necesidad de la entidad contratante.

Cabe indicar que el numeral 87.3 del artículo 87 del Reglamento establece que la entidad contratante suscribe el contrato mediante firma digital, en caso de que el postor adjudicado con la buena pro cuente con certificado digital emitido por una entidad de certificación, de acuerdo con la normativa de la materia. Excepcionalmente, la entidad contratante con el debido sustento puede proceder a la firma del contrato mediante medios manuales.

En caso no se concrete la suscripción del contrato, la adjudicación queda sin efecto y la entidad contratante continúa con las acciones que correspondan, lo que puede incluir el volver a realizar el procedimiento de selección no competitivo para seleccionar e invitar a otro proveedor.

### 3.3. CONSIDERACIONES PARA LOS CONSORCIOS

- 3.3.1. Las garantías que presenten los consorcios para el perfeccionamiento del contrato durante la ejecución contractual, además de cumplir con las condiciones establecidas en la Ley y el Reglamento, deben consignar expresamente el nombre completo o la denominación o razón social de los integrantes del consorcio, en calidad de garantizados, de lo contrario no pueden ser aceptadas por las entidades contratantes. No se cumple el requisito antes indicado si se consigna únicamente la denominación del consorcio.
- 3.3.2. Para que un consorcio solicite la retención del 10% del monto del contrato original en calidad de garantía de fiel cumplimiento, según lo señalado en el artículo 114 del Reglamento, todos los integrantes del consorcio deben acreditar en su oferta la condición de micro o pequeña empresa, sin perjuicio que puedan acreditarlo al momento del perfeccionamiento del contrato

### 3.4. CONSIDERACIONES PARA LAS GARANTÍAS FINANCIERAS

- 3.4.1. En caso de garantías financieras, estas deben ser incondicionales, solidarias, irrevocables y de realización automática en el país, al solo requerimiento de la respectiva entidad contratante bajo responsabilidad de las empresas que las emiten. Las empresas que emitan garantías financieras deben encontrarse bajo la supervisión directa de la Superintendencia de Banca, Seguros y Administradoras Privadas de Fondos de Pensiones, contar con clasificación de riesgo B o superior, y deben estar autorizadas para emitir garantías o estar consideradas en la

última lista de bancos extranjeros de primera categoría que periódicamente publica el Banco Central de Reserva del Perú.

- 3.4.2. La clasificadora de riesgo que asigna la clasificación a la empresa que emite la garantía debe encontrarse listada en el portal web de la SBS (<http://www.sbs.gob.pe/sistema-financiero/clasificadoras-de-riesgo>).
- 3.4.3. Se debe identificar en la página web de la clasificadora de riesgo respectiva, cuál es la clasificación vigente de la empresa que emite la garantía, considerando la vigencia a la fecha de emisión de la garantía. Para fines de lo establecido en el artículo 61 de la Ley, se requiere la clasificación de riesgo B o superior.
- 3.4.4. Si la empresa que otorga la garantía cuenta con más de una clasificación de riesgo emitida por distintas empresas listadas en la sede digital de la SBS, basta que en una de ellas cumpla con la clasificación mínima establecida en la Ley.
- 3.4.5. En caso exista alguna duda sobre la clasificación de riesgo asignada a la empresa emisora de la garantía, se debe consultar a la clasificadora de riesgos respectiva.
- 3.4.6. Además de cumplir con el requisito referido a la clasificación de riesgo, a efectos de verificar si la empresa emisora se encuentra autorizada por la SBS para emitir garantías, debe revisarse la sede digital de dicha entidad (<http://www.sbs.gob.pe/sistema-financiero/relacion-de-empresas-que-se-encuentran-autorizadas-a-emitir-cartas-fianza>).

### **3.5. CONSIDERACIONES PARA LOS DOCUMENTOS EXTENDIDOS EN EL EXTRANJERO**

En el caso que los documentos para el perfeccionamiento del contrato incluyan documentos públicos extendidos en el exterior, a los que no sea aplicable el Convenio de la Apostilla, se debe tener en cuenta que, de conformidad con lo previsto en el artículo 137 del Reglamento Consular del Perú, aprobado mediante Decreto Supremo N° 032-2023-RE<sup>5</sup>, para que estos surtan efectos legales en el Perú deben estar legalizados por los funcionarios consulares peruanos competentes, cuyas firmas deben ser autenticadas posteriormente por el área competente del órgano de línea consular, además de cumplir con los requisitos adicionales que contemple la legislación peruana para su validez en el Perú.

### **3.6. DISPOSICIONES FINALES**

Todos los demás aspectos del presente procedimiento de selección no contemplados en las bases se rigen por la Ley y su Reglamento, así como por las disposiciones legales vigentes.

---

<sup>5</sup> Decreto Supremo que aprueba el Reglamento Consular del Perú y que modifica el Reglamento de la Ley del Servicio Diplomático de la República en lo que corresponde a los cargos de los funcionarios consulares.

## **SECCIÓN ESPECÍFICA**

### **CONDICIONES ESPECIALES DEL PROCEDIMIENTO DE SELECCIÓN NO COMPETITIVO**

(EN ESTA SECCIÓN LA ENTIDAD CONTRATANTE DEBE COMPLETAR LA INFORMACIÓN EXIGIDA, DE ACUERDO CON  
LAS INSTRUCCIONES INDICADAS)

## CAPÍTULO I GENERALIDADES

### 1.1 BASE LEGAL

- Ley N° 32069, Ley General de Contrataciones Públicas.
- Decreto Supremo N° 009-2025-EF, Decreto Supremo que aprueba el Reglamento de la Ley General de Contrataciones Públicas.
- Ley de Presupuesto del Sector Público para el año fiscal 2025.
- Ley de Equilibrio Financiero del Presupuesto del Sector Público del año fiscal 2025.
- Ley N° 27867 Ley Orgánica de Gobiernos Regionales

Las referidas normas incluyen sus respectivas modificaciones, de ser el caso.

### 1.2 ENTIDAD CONTRATANTE

Nombre : HOSPITAL DE APOYO II-2 SULLANA

RUC N° : 20356828055

Domicilio legal : AV. SANTA ROSA S/N, DISTRITO Y PROVINCIA DE SULLANA, DEPARTAMENTO DE PIURA.

Teléfono: : 073-490218

Correo electrónico: : procesoshas2025@gmail.com

### 1.3 OBJETO DE LA CONVOCATORIA

El presente procedimiento de selección no competitivo tiene por objeto la contratación de bienes para la **ADQUISICIÓN DE VIVERES FRESCOS, VIVERES SECOS Y PRODUCTOS CARNICOS, PARA CONSUMO DE PACIENTES DE HOSPITALIZACIÓN Y EMERGENCIA DEL HOSPITAL DE APOYO II-2 SULLANA.**

La presente contratación de procedimiento no competitivo se realiza bajo el supuesto de **SITUACION DE DESABASTECIMIENTO.**

#### Importante para la entidad contratante

- *En caso de procedimientos de selección no competitivos según relación de ítems o por paquete consignar el detalle del objeto de estos.*
- *En caso de proyectos de inversión, se debe consignar el bien materia de la convocatoria y no la denominación del proyecto, salvo que ambos coincidan.*
- *En el caso que se trate de una situación de emergencia, se debe indicar el supuesto de hecho que corresponda según lo previsto en el artículo 40 de la Ley.*

*Esta nota debe ser eliminada una vez culminada la elaboración de las bases*

### 1.4 CUANTÍA DE LA CONTRATACIÓN<sup>6</sup>

La cuantía de la contratación asciende a **S/ 149,999.90 (Ciento cuarenta y nueve mil**

---

<sup>6</sup> El monto de la cuantía de la contratación indicado en esta sección de las bases no debe diferir del monto de la cuantía de la contratación consignado en la ficha del procedimiento de selección en el SEACE de la Pladip. No obstante, de existir contradicción entre estos montos, prima el monto de la cuantía de la contratación indicado en las bases.

**novecientos noventa y nueve con 90/100 soles)**, incluidos los impuestos de ley y cualquier otro concepto que incida en el costo total de la ejecución de la contratación.

#### **1.5 EXPEDIENTE DE CONTRATACIÓN**

El expediente de contratación fue aprobado el **12 de mayo de 2025**.

#### **1.6 FUENTE DE FINANCIAMIENTO**

**DONACIONES Y TRANSFERENCIAS (DyT).**



## CAPÍTULO II DEL PROCEDIMIENTO DE SELECCIÓN NO COMPETITIVO

### 2.1 CRONOGRAMA DEL PROCEDIMIENTO DE SELECCIÓN NO COMPETITIVO

Según el cronograma de la ficha de selección de la convocatoria publicada en el SEACE de la Pladicip.

### 2.2 CONTENIDO DE LAS OFERTAS

La oferta contiene, además de un índice de documentos<sup>7</sup>, la siguiente documentación:

#### 2.2.1. Documentación de presentación obligatoria

##### 2.2.1.1. Documentos para la admisión de la oferta:

La dependencia encargada de las contrataciones verifica la presentación de los documentos señalados en el presente acápite. De no cumplir con lo requerido, la oferta se considera no admitida. La dependencia encargada de las contrataciones no puede incorporar documentos adicionales para la presentación de la oferta a los establecidos en este acápite.

- a) Declaración jurada de datos del postor. (**Anexo N° 1**)
- b) Pacto de integridad (**Anexo N° 2**)
- c) Documento que acredite la representación de quien suscribe la oferta.

En caso de persona jurídica, copia del certificado de vigencia de poder del representante legal, apoderado o mandatario designado para tal efecto.

En caso de persona natural, copia del documento nacional de identidad o documento análogo, o del certificado de vigencia de poder otorgado por persona natural, del apoderado o mandatario, según corresponda.

En el caso de consorcios, estos documentos deben ser presentados por cada uno de los integrantes del consorcio que suscriban la promesa de consorcio, según corresponda.

#### **Advertencia**

*De acuerdo con el artículo 4 del Decreto Legislativo N° 1246, Decreto Legislativo que aprueba diversas medidas de simplificación administrativa, las entidades están prohibidas de exigir a los administrados o usuarios la información que puedan obtener directamente mediante la interoperabilidad a que se refieren los artículos 2 y 3 de dicho Decreto Legislativo. En esa medida, si la entidad contratante es usuaria de la Plataforma de Interoperabilidad del Estado – PIDE<sup>3</sup> y siempre que el servicio web se encuentre activo en el Catálogo de Servicios de dicha plataforma, no corresponde exigir el certificado de vigencia de poder y/o documento nacional de identidad.*

- d) Declaración jurada declarando que: (i) es responsable de la veracidad de los documentos e información de la oferta, y (ii) no se encuentra impedido para contratar con el Estado, de acuerdo con el artículo 33 de la Ley. (**Anexo N° 3**)
- e) Promesa de consorcio con firmas digitales, o en su defecto, firmas legalizadas, de ser el caso, en la que se consigne los integrantes, el representante común, el domicilio común, el correo electrónico común y las obligaciones a las que se compromete cada uno de los integrantes del consorcio, así como el porcentaje equivalente a dichas obligaciones.

---

<sup>7</sup> La omisión del índice no determina la no admisión de la oferta.

**(Anexo N° 4)**

- f) Declaración Jurada de Desafectación del Impedimento y la documentación que acredite el mismo, de conformidad con el numeral 39.4 del artículo 39 del Reglamento. **(Anexo N° 5)**

**Advertencia**

*El requisito indicado en el literal f) únicamente se solicita al proveedor que declara ser pariente de un impedido de conformidad con el numeral 39.4 del artículo 39 del Reglamento.*

- g) Oferta económica **(Anexo N° 6)**. La oferta económica del proveedor seleccionado para presentar ofertas no debe superar la cuantía considerada en el expediente de contratación.

**2.2.1.2. Documentos para acreditar los requisitos de calificación**

Incorporar en la oferta los documentos que acreditan los “**Requisitos de Calificación**” a que se refiere el numeral 3.6 del Capítulo III de la presente sección de las bases.

**Advertencia**

*La dependencia encargada de las contrataciones no podrá exigir al postor la presentación de documentos que no hayan sido indicados en los acápites “Documentos para la admisión de la oferta” y “Requisitos de calificación”.*

**2.3. REQUISITOS PARA PERFECCIONAR EL CONTRATO**

El postor ganador de la buena pro debe presentar los siguientes documentos para perfeccionar el contrato:

- a) Contrato de consorcio con firmas legalizadas ante notario de cada uno de los integrantes, de ser el caso.
- b) Código de cuenta interbancaria (CCI) o, en el caso de proveedores no domiciliados, el número de su cuenta bancaria y nombre de la entidad bancaria en el exterior.
- c) Copia de la vigencia del poder del representante legal del postor que acredite que cuenta con facultades para perfeccionar el contrato, cuando corresponda.
- d) Copia de DNI del postor en caso de persona natural, o de su representante legal en caso de persona jurídica.
- e) Autorización de notificaciones durante la ejecución del contrato al correo electrónico contemplado en el contrato **(Anexo N° 9)**.
- f) Detalle de los precios unitarios del precio ofertado.
- g) Institución Arbitral elegida por el postor **(Anexo N° 10)**.

**Advertencia**

*La Institución Arbitral es elegida por el postor seleccionado de la lista de instituciones arbitrales que haya propuesto la entidad contratante en las bases del procedimiento de selección. Para dicho efecto, al remitir los documentos para la suscripción del contrato, el postor ganador de la buena pro comunica a la entidad contratante la Institución Arbitral elegida de la referida lista, caso contrario, acuerda con la entidad contratante una Institución Arbitral distinta. En caso de falta de acuerdo, la Institución Arbitral es elegida de la mencionada lista por la entidad contratante de manera definitiva. Las partes pueden establecer estipulaciones adicionales o modificatorias del convenio arbitral, en la medida que no contravengan las disposiciones de la normativa de contrataciones públicas y/o las disposiciones*

*especiales contenidas en la normativa general de arbitraje.*

- h) Declaración Jurada Actualizada de Desafectación de Impedimento (**Anexo N° 13**) y la documentación que acredite dicha desafectación.

**Advertencia**

- *El requisito indicado en el literal n) únicamente se solicita si el postor adjudicado hubiera presentado la Declaración Jurada de Desafectación del Impedimento en el procedimiento de selección no competitivo.*
- *De acuerdo con el artículo 4 del Decreto Legislativo N° 1246, las entidades están prohibidas de exigir a los administrados o usuarios la información que puedan obtener directamente mediante la interoperabilidad a que se refieren los artículos 2 y 3 de dicho Decreto Legislativo. En esa medida, si la entidad contratante es usuaria de la Plataforma de Interoperabilidad del Estado – PIDE5 y siempre que el servicio web se encuentre activo en el Catálogo de Servicios de dicha plataforma, no corresponde exigir los documentos previstos en los literales f) y g).*
- *En caso el postor declare la inaplicabilidad del impedimento Tipo 4.D del inciso 4 del numeral 30.1 del artículo 30 de la Ley, referido a las personas inscritas en el Registro de Deudores Alimentarios Morosos del Poder Judicial (Redam) presenta la Declaración Jurada respectiva (**Anexo N° 14**)*

## 2.4. PERFECCIONAMIENTO DEL CONTRATO

La entidad contratante suscribe el contrato mediante firma digital, en caso de que el postor adjudicado con la buena pro cuente con certificado digital emitido por una entidad de certificación, de acuerdo con la normativa de la materia. Excepcionalmente, la entidad contratante con el debido sustento puede proceder a la firma del contrato mediante medios manuales.

El contrato firmado digitalmente se remite a la siguiente dirección electrónica: procesoshas2025@gmail.com, en caso de no contar con firma digital, la suscripción del contrato se realiza en el ambiente de la Unidad de Logística del Hospital de Apoyo II-2 Sullana, sito en Av. Santa Rosa S/N, distrito y provincia de Sullana, departamento de Piura

## 2.5. FORMA DE PAGO

El pago se realiza de conformidad con lo establecido en el artículo 67 de la Ley.

La entidad contratante paga las contraprestaciones pactadas a favor del contratista dentro de los diez días hábiles siguientes de otorgada la conformidad por parte del área usuaria y es prorrogable, previa justificación de la demora, por cinco días hábiles. En el caso de valorizaciones, se realiza conforme lo señalado en el Reglamento.

En el caso que se haya suscrito contrato con un consorcio, el pago se realiza, a quien corresponda, de acuerdo con lo que se indique en el contrato de consorcio.

**Advertencia**

*En caso se verifique que el proveedor tiene multas impagas que no se encuentren en procedimiento coactivo, se incorpora al contrato una cláusula de compromiso de pago de la multa, estableciéndose que durante la ejecución del contrato la entidad contratante retiene de forma prorrateada hasta el 10% del monto del contrato, para el pago o amortización de multas.*

### CAPÍTULO III REQUERIMIENTO

#### Advertencia

*Al elaborar las bases, los evaluadores incluyen en esta sección el requerimiento que forma parte del expediente de contratación aprobado. El área usuaria es responsable de formular adecuadamente el requerimiento, en coordinación con la dependencia encargada de las contrataciones, de conformidad con el artículo 20 del Reglamento. El requerimiento debe elaborarse de acuerdo con el formato consignado en este capítulo y estar incluido en el cuadro multianual de necesidades. Este formato puede ser reemplazado por los formatos de requerimientos incluidos en las bases estándar que correspondan al objeto contractual convocado por la entidad contratante.*

#### 3.1. FINALIDAD PÚBLICA DE LA CONTRATACIÓN

LA FINALIDAD DE LA ADQUISICION DE SUMINISTROS DE VIVERES SECOS, FRESCOS Y PRODUCTOS CARNICOS SERAN DESTINADOS A LA PREPARACION DE ALIMENTOS PARA PACIENTES HOSPITALARIOS, CON LA FINALIDAD DE GARANTIZAR UNA ADECUADA ALIMENTACION QUE CONTRIBUYA A SU RECUPERACION, BRINDANDO SOPORTE NUTRICIONAL CONFORME A LA INDICACIONES MEDICAS Y DIETETICAS, EN CUMPLIMIENTO DE LOS ESTANDARES ESTABLECIDOS POR EL SERVICIO DE NUTRICION Y DIETETICA DEL HOSPITAL DE APOYO II-2 SULLANA.

#### 3.2. DESCRIPCIÓN GENERAL DEL REQUERIMIENTO

ADQUISICIÓN DE VIVERES FRESCOS, VIVERES SECOS Y PRODUCTOS CARNICOS, PARA CONSUMO DE PACIENTES DE HOSPITALIZACIÓN Y EMERGENCIA DEL HOSPITAL DE APOYO II-2 SULLANA.

NRO.	CARNES-PACIENTES	UNIDAD DE MEDIDA	CANTIDAD
1	CARNE DE CERDO(PIERNA)	KILO	160.00
2	CARNE DE RES PURA SIN FALDA (CARNE DE	KILO	140.00
3	CHULETA DE CERDO	KILO	110.00
4	CHURRASCO DE RES (CARNE RES TAPA)	KILO	125.00
5	CORAZON DE RES ( BAZO RES)	KILO	50.00
6	ENCUENTRO DE POLLO	KILO	210.00
7	GALLINA	KILO	90.00
8	HIGADO DE RES (BASO RES)	KILO	60.00
9	MEDALLON DE PAVO	KILO	120.00
10	MOLLEJA DE POLLO	KILO	50.00
11	MONDONGUITO	KILO	80.00
12	P. BONITO EN FILETE (AL PESO)	KILO	90.00
13	FILETE DE CABALLA (AL PESO)	KILO	60.00
14	P. CACHEMA (AL PESO)	KILO	70.00
15	PECHUGA DE POLLO SIN ALAS	KILO	1500.00
16	PIERNA DE POLLO	KILO	90.00
17	ALITAS DE POLLO	KILO	60.00

HOSPITAL DE APOYO II-2 SULLANA  
PROCEDIMIENTO DE SELECCIÓN NO COMPETITIVO N° 003-2025-HAS-OECE-I CONVOCATORIA

N°	SECOS PACIENTES	UNIDAD DE MEDIDA	CANTIDAD
1	ACEITE DE AJONJOLÍ X 270 ML	BT.	6.00
2	ACEITE DE OLIVA X 1 LITRO	LT	6.00
3	ACEITE VEGETAL X LITRO	LT.	336.00
4	AJI COLORADO (AL PESO) X KG	KG	5.00
5	AJI PANCA X 48 UNIDADES	C.	16.00
6	ARROZ EXTRA X 49 KG.	UN.	44.00
7	AVENA X 10 KG	BO	12.00
8	AZÚCAR RUBIA DOMESTICA X 50 KG.	UN.	14.00
9	CACAO EN POLVO X 1KG	BO	4.00
10	CAFÉ INSTANTÁNEO X 190 GR.	TA.	20.00
11	CANGHA SERRANA- MAIZ PACCHO X KG	KG	20.00
12	CANELA ENTERA X 250 GR.	UN.	8.00
13	CEBADA ENTERA X KG	KG	40.00
14	CHUÑO X 180GR	UN.	240.00
15	CLAVO DE OLOR X 500 GR.	UN.	4.00
16	COMINO MOLIDO X 500 GR.	UN.	8.00
17	FRIJOL BAYO X KG	KG	32.00
18	FRIJOL CANARIO X KG	KG	32.00
19	FRIJOL SOYA	KG	20.00
20	GALLETA DE SODA (26 GR) X CAJA DE 100 UNIDADES	C.	20.00
21	GELATINA SABOR A FRESA X 250 GR.	BO.	260.00
22	GLUTAMATO MONOSODICO X 1 KILO.	UN.	30.00
23	HARINA DE 7 SEMILLAS	KG	35.00
24	HARINA DE MACA X KG	KG.	35.00
25	HARINA PREPARADA BOLSA X 1 KG.	BO.	20.00
26	HONGO Y LAUREL X KILO ( LAUREL)	KG	2.00
27	LECHE EVAPORADA DESCREMADA GRANDE X 390 GR APROX X CAJA DE 48 UND	C	15.00
28	LECHE EVAPORADA ENTERA TARRO MORADO GRANDE X 390 GR APROX X CAJA DE 48 UND	C	15.00
29	LENTEJA BEBE CALIDAD 1 EXTRA X KG	KG	40.00
30	LINAZA X KILO	KG	15.00
31	MAIZ MOLIDO PARA CHUFLA X KG	KG	20.00
32	MAIZ MOTE-EXTRA X KG	KG	20.00
33	MANTEQUILLA X 300 GR.	UN.	48.00
34	OREGANO ENTERO SECO X 250 GR.	BO.	8.00
35	PALILLO MOLIDO X 250 GR.	BO.	8.00
36	PIMIENTA NEGRA X 250GR	C.	8.00
37	POLVO DE HORNEAR X 20 GR EMPAQUE X 20 U	KG	2.00
38	QUINUA X KG	UN.	24.00
39	SAL DE MESA X 1 KILO	KG.	80.00

N°	INSUMOS FRESCOS - PACIENTES	UNIDAD DE MEDIDA	CANTIDAD
1	AJI ESCABECHE (AL PASO)	KG	80.00
2	AJO ENTERO CATI- PELADO	KG	56.00
3	ALBAHACA (POR ATO)	UN.	8.00
4	APIO (POR ATADO)	AT.	24.00
5	ARVEJA VERDE	KG	64.00
6	BETERRAGA	KG	32.00
7	BROCOLI	KG	64.00
8	CAIGUA	UN.	120.00
9	CAMOTE MORADO	KG	200.00
10	CEBOLLA CHINA	AT.	8.00
11	CEBOLLA ROJA	KG	400.00
12	CHOCLO CAT. EXTRA	UN.	160.00
13	COLANTAO - ARVERJA CHIN	KG	16.00
14	CULANTRO	AT.	16.00
15	ESPINACA	AT.	16.00
16	FREJOL CHINO	AT.	16.00
17	GRANADILLA	KG	240.00
18	HIERBA BUENA	AT.	2.00
19	HIERBA LUISA	AT.	24.00
20	HUACATAY	AT.	8.00
21	KION	KG	8.00
22	LECHUGA AMERICANA	AT.	32.00
23	LECHUGA CRESPA	AT.	32.00
24	LIMON CATEGORIA EXTRA	KG	120.00
25	MANDARINA	KG	160.00
26	MANGO (POR TEMPORADA)	KG	160.00
27	MANZANA CHILENA	KG	160.00
28	MANZANA VERDE	KG	24.00
29	MANZANILLA FRESCA	AT.	24.00
30	MARACUYA	UN.	400.00
31	LO DE MAIZ MORADO	KG	120.00
32	MELON CAT EXTRA	KG	96.00
33	MENBRILLO (AL PESO)	KG	40.00
34	MENTA (POR ATADO)	ATO	24.00
35	NARANJA VALENCIA	KG	160.00
36	OLLUCO	KG	64.00
37	PAC CHOY X ATADO	UN.	16.00
38	PALTA FUERTE CAT. EXTRA	KG	160.00
39	PAPA AMARILLA	KG	400.00
40	PAPA BLANCA TOMASA	KG	480.00
41	PAPA CANCHAN CALIDAD EX	KG	480.00
42	PAPAYA CAT EXTRA	KG	120.00
43	PEPINILLO	UN.	40.00
44	PERA DE AGUA	KG	160.00
45	PEREJIL	ATO	8.00
46	PIMIENTO MORRON	UN.	240.00
47	PIÑA	UN.	64.00
48	PLATANO DE SEDA CAT EXTE	UN.	800.00
49	PLATANO ISLA	UN.	800.00
50	PLATANO MADURO	UN.	200.00
51	PLATANO VERDE (ARTON)	UN.	200.00
52	PORO	ATO	24.00
53	RABANITO	KG	40.00
54	ROCOTO	KG	32.00
55	SANDIA CAT EXTRA	KG	320.00
56	TOMATE	KG	160.00
57	UVA MORADA	KG	160.00
58	VAINITA CALIDAD 1	KG	64.00
59	YUCA CAT EXTRA	KG	160.00
60	ZANAHORIA	KG	160.00
61	ZAPALLO MACRE	KG	320.00



### 3.3. ESPECIFICACIONES TÉCNICAS

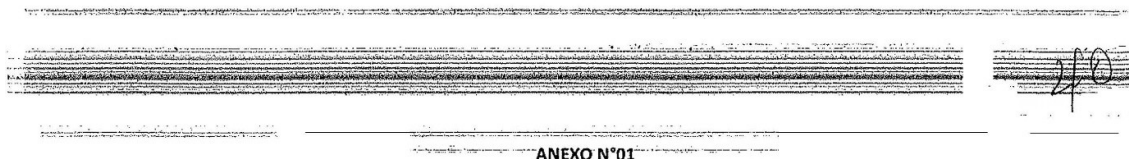

#### UNIDAD ORGÁNICA

HOSPITAL DE APOYO II – 2 SULLANA

#### I. DENOMINACIÓN DE LA CONTRATACIÓN

Adquisición de suministros víveres secos, frescos y productos cárnicos para pacientes de Hospital de Apoyo II-2 Sullana.

#### II. DEPENDENCIA QUE QUIERE EL BIEN

Servicio de Nutrición y Dietética

#### III. FINALIDAD PÚBLICA

La finalidad de la adquisición de Suministros de víveres secos, frescos y productos cárnicos serán destinados a la preparación de alimentos para pacientes hospitalizados, con la finalidad de garantizar una adecuada alimentación que contribuya a su recuperación, brindando soporte nutricional conforme a las indicaciones médicas y dietéticas, en cumplimiento de los estándares establecidos por el Servicio de Nutrición y Dietética del Hospital de Apoyo II-2 Sullana.

#### IV. OBJETO DE LA CONTRATACIÓN

El presente procedimiento tiene por objeto la adquisición de suministros de víveres secos, frescos y productos cárnicos destinados a la preparación de alimentos para pacientes hospitalizados del Hospital de Apoyo II-2 Sullana, en cumplimiento de las necesidades establecidas por el Servicio de Nutrición y Dietética. Esta contratación tiene como finalidad garantizar el soporte nutricional de los pacientes, asegurando la calidad e inocuidad de los productos alimenticios, conforme a lo dispuesto, conforme a lo dispuesto en el Reglamento sobre vigilancia y control sanitario de alimentos y bebidas .DS N°007-98 SA.

#### V. DESCRIPCIÓN DEL BIEN

A handwritten signature in dark ink, located to the left of the 'V. DESCRIPCIÓN DEL BIEN' section.

VIVERES FRESCOS

N°	INSUMOS FRESCOS - PACIENTES	UNIDAD DE MEDIDA	CANTIDAD
1	AJI ESCABECHE (AL PASO)	KG	80.00
2	AJO ENTERO CATI- PELADO	KG	56.00
3	ALBAHACA (POR ATO)	UN.	8.00
4	APIO (POR ATADO)	AT.	24.00
5	ARVEJA VERDE	KG	64.00
6	BETERRAGA	KG	32.00
7	BROCOLI	KG	64.00
8	CAIGUA	UN.	120.00
9	CAMOTE MORADO	KG	200.00
10	CEBOLLA CHINA	AT.	8.00
11	CEBOLLA ROJA	KG	400.00
12	CHOCLO CAT. EXTRA	UN.	160.00
13	COLANTAO - ARVERJA CHIN	KG	16.00
14	CULANTRO	AT.	16.00
15	ESPINACA	AT.	16.00
16	FREJOL CHINO	AT.	16.00
17	GRANADILLA	KG	240.00
18	HIERBA BUENA	AT.	2.00
19	HIERBA LUISA	AT.	24.00
20	HUACATAY	AT.	8.00
21	KION	KG	8.00
22	LECHUGA AMERICANA	AT.	32.00
23	LECHUGA CRESPA	AT.	32.00
24	LIMON CATEGORIA EXTRA	KG	120.00
25	MANDARINA	KG	160.00
26	MANGO (POR TEMPORADA)	KG	160.00
27	MANZANA CHILENA	KG	160.00
28	MANZANA VERDE	KG	24.00
29	MANZANILLA FRESCA	AT.	24.00
30	MARACUYA	UN.	400.00
31	MO DE MAIZ MORADO	KG	120.00
32	MELON CAT EXTRA	KG	96.00
33	MENBRILLO (AL PESO)	KG	40.00
34	MENTA (POR ATADO)	ATO	24.00
35	NARANJA VALENCIA	KG	160.00
36	OLLUCO	KG	64.00
37	PAC CHOY X ATADO	UN.	16.00
38	PALTA FUERTE CAT. EXTRA	KG	160.00
39	PAPA AMARILLA	KG	400.00
40	PAPA BLANCA TOMASA	KG	480.00
41	PAPA CANCHAN CALIDAD EX	KG	480.00
42	PAPAYA CAT EXTRA	KG	120.00
43	PEPINILLO	UN.	40.00
44	PERA DE AGUA	KG	160.00
45	PEREJIL	ATO	8.00
46	PIMIENTO MORRON	UN.	240.00
47	PIÑA	UN.	64.00
48	PLATANO DE SEDA CAT EXTE	UN.	800.00
49	PLATANO ISLA	UN.	800.00
50	PLATANO MADURO	UN.	200.00
51	PLATANO VERDE (ARTON)	UN.	200.00
52	PORO	ATO	24.00
53	RABANITO	KG	40.00
54	ROCOTO	KG	32.00
55	SANDIA CAT EXTRA	KG	320.00
56	TOMATE	KG	160.00
57	UVA MORADA	KG	160.00
58	VAINITA CALIDAD 1	KG	64.00
59	YUCA CAT EXTRA	KG	160.00
60	ZANAHORIA	KG	160.00
61	ZAPALLO MACRE	KG	320.00

**ESPECIFICACIONES TÉCNICAS DE SUMINISTROS VÍVERES FRESCOS**

ÍTEM N°	DESCRIPCIÓN	U/M	ESPECIFICACIONES TÉCNICAS
1	AJI ESCABECHE (AL PESO)	KILO	<p>DESCRIPCION: El ají amarillo, también llamado ají escabeche, ají verde o ají cuzqueño, es un cultivar de <i>Capsicum baccatum</i> que se cultiva en el Perú.</p> <p>PRESENTACION: A granel envase de papel herméticamente cerrado.</p> <p>CALIDAD: De primera.</p> <p>Tamaño: 10-15 cm aprox.</p> <p>Libre de contaminantes: tierra, pelos, aceites, hongos.</p> <p>COLOR: Naranja a la maduración.</p> <p>Buen estado de madurez, duro y firme al tacto, superficie integra, aspecto limpio, libre de contaminantes. Sin presencia de manchas oscuras, daños mecánicos, sin pudrición y no contar con sobre madurez.</p> <p>SEGURIDAD: Procedencia registro sanitario vigente, fecha de producción y vencimiento.</p>
2	AJO ENTERO CATEGORIA PRIMERA	KILO	<p>DESCRIPCION: Es una especie tradicionalmente clasificada dentro de la familia de las liliáceas. En la actualidad el ajo es una medicina naturista, al que se atribuyen múltiples efectos farmacológicos.</p> <p>PRESENTACION: A granel envase de papel herméticamente cerrado.</p> <p>CALIDAD: De primera calidad.</p> <p>SEGURIDAD: Procedencia registro sanitario vigente, fecha de producción y vencimiento.</p>
3	ALBAHACA	ATADO	<p>DESCRIPCION: El apio es una especie vegetal perteneciente a la familia de las Apiáceas, antiguamente conocidas como umbelíferas. El apio estimula la producción de orina, por ello es ideal para combatir la retención de líquidos y eliminar toxinas.</p> <p>PRESENTACION: En bolsa plástica de polietileno.</p> <p>PESO: 700 - 1000 gr aprox.</p> <p>CALIDAD: De primera calidad.</p> <p>Buen estado de madurez, duro y firme al tacto, superficie integra, aspecto limpio, libre de contaminantes.</p> <p>Sin presencia de manchas oscuras, daños mecánicos, sin pudrición y no contar con sobre madurez</p> <p>SEGURIDAD: Procedencia registro sanitario vigente, fecha de producción y vencimiento.</p>
4	APIO	ATO	<p>DESCRIPCION: El apio es una especie vegetal perteneciente a la familia de las Apiáceas, antiguamente conocidas como umbelíferas. El apio estimula la producción de orina. Por ello es ideal para combatir la retención de líquidos y eliminar toxinas.</p> <p>PRESENTACION: En bolsa plástica de polietileno.</p> <p>PESO: Por 4 - 5 Kg aprox.</p> <p>CALIDAD: De primera calidad.</p> <p>Buen estado de madurez, duro y firme al tacto, superficie integra, aspecto limpio. Libre de contaminantes. Sin presencia de manchas oscuras, daños mecánicos, sin pudrición y no contar con sobre madurez</p> <p>SEGURIDAD: Procedencia registro sanitario vigente, fecha de producción y vencimiento.</p>



37

5	ARVEJA VERDE EN VAINA AMERICANA (AL PESO)	KILO	DESCRIPCION: De tipo "americana", fresca, con cascara, vainas grandes, verde intensa y brillante. PRESENTACION: Por kilo en bolsa plástica de polietileno. CALIDAD: De primera calidad. Buen estado de madurez, duro y firme al tacto, superficie integra, aspecto limpio Libre de contaminantes. Sin presencia de manchas oscuras, daños mecánicos, sin pudrición y no contar con sobre madurez SEGURIDAD: Procedencia registro sanitario vigente, fecha de producción y vencimiento.
6	BETERRAGA	KILO	DESCRIPCION: La Betarraga o también llamada remolacha es un alimento del que no deberíamos prescindir. Es una hortaliza muy energética que es muy aconsejada en casos de anemia, enfermedades de la sangre y convalecencia debido a su alto Contenido en hierro. PRESENTACION: Por kilo en bolsa plástica de polietileno. CALIDAD: De primera calidad Buen estado de madurez, duro y firme al tacto, superficie integra, aspecto limpio. Libre de contaminantes. Sin presencia de manchas oscuras, daños mecánicos, sin pudrición y no contar con sobre madurez. SEGURIDAD: Procedencia registro sanitario vigente, fecha de producción y vencimiento.
7	BROCOLI	KILO	DESCRIPCION: El brócoli es una verdura crucífera, que son consideradas las verduras más saludables. Tomarlo habitualmente nos proporcionará grandes beneficios, desde mejorar la digestión hasta proteger órganos tan importantes como el corazón y los riñones, e incluso prevenir ciertos tipos de cáncer. PRESENTACION: En bolsa plástica de polietileno. PESO: 1 kg APROX. CALIDAD: De primera, tamaño mediano libre de impureza. Tamaño: 15 cm-20 cm. Libre de contaminantes: tierra, pelos, aceites, hongos. Color: verde oscuro. Libre de manchas amarillentas o negras. Tallo firme. SEGURIDAD: Procedencia registro sanitario vigente, fecha de producción y vencimiento
8	CAIGUA	UNIDA D	DESCRIPCION: un vegetal de importantes propiedades y de escaso valor calórico, que se ha dado a conocer por su asombrosa acción en la salud, como adelgazante, anti colesterol y antihipertensivo. PRESENTACION: En bolsa plástica de polietileno CALIDAD: De primera calidad. Tamaño: largo aprox. De 15 cm. Color: verde. Buen estado de madurez, duro y firme al tacto, superficie integra, aspecto limpio, libre de contaminantes. Sin presencia de manchas oscuras, daños mecánicos, sin pudrición y no contar con sobre madurez SEGURIDAD: Procedencia registro sanitario vigente, fecha de producción y vencimiento.

9	CAMOTE AMARILLO	SACO X 50 KG.	DESCRIPCION: De tipo fresco, limpio, sin brotes, ni tierra adherida a su superficie. Tubérculo, famoso por su alto valor nutritivo previene el cáncer de estómago, las enfermedades del hígado y retarda el envejecimiento. PRESENTACION: Por kilo. CALIDAD: De primera, tamaño mediano uniforme y fresco SEGURIDAD: Procedencia de registro sanitario vigente fecha de producción y vencimiento.
10	CAMOTE MORADO	SACO X 50 KG.	DESCRIPCION: De tipo fresco, limpio, sin brotes, ni tierra adherida a su superficie. Tubérculo, famoso por su alto valor nutritivo, previene el cáncer de estómago, las enfermedades del hígado y retarda el envejecimiento. PRESENTACION: Por kilo. CALIDAD: De primera, tamaño mediano uniforme y fresco. SEGURIDAD: Procedencia registro sanitario vigente, fecha de producción y vencimiento.
11	CARAMBOLA	KILO	DESCRIPCION: Un arbusto tropical perenne, perteneciente la familia oxalidaceae. Su fruto es la carambola que también recibe el nombre de fruta de estrella PRESENTACION: Por kilo. CALIDAD: De primera calidad Buen estado de madurez, duro y firme al tacto, superficie integra, aspecto limpio Libre de contaminantes. Sin presencia de manchas oscuras, daños mecánicos, sin pudrición y no contar con sobre madurez SEGURIDAD: Procedencia registro sanitario vigente, fecha de producción y vencimiento.
12	CEBOLLA CHINA	ATADO	DESCRIPCION: De tipo fresco, hojas color verde intenso uniforme, sin tierra en raíces. PRESENTACION: En bolsa plástica de polietileno. PESO: 2 kg. aprox CALIDAD: De primera calidad Buen estado de madurez, duro y firme al tacto, superficie integra, aspecto limpio, libre de contaminantes. Sin presencia de manchas oscuras, daños mecánicos, sin pudrición y no contar con sobre madurez. SEGURIDAD: Procedencia registro sanitario vigente, fecha de producción y vencimiento.
13	CEBOLLA ROJA (AL PESO)	KILO	DESCRIPCION: Cebolla colorada, son cultivares de cebolla con una piel roja púrpura y una carne blanca con matices rojizos. Tiende a ser de tamaño mediano a grande y a tener un sabor suave a dulce. PRESENTACION: Por kilo En bolsa plástica de polietileno CALIDAD: De primera calidad Buen estado de madurez, duro y firme al tacto, superficie integra, aspecto limpio, libre de contaminantes. Sin presencia de manchas oscuras, daños mecánicos, sin pudrición y no contar con sobre madurez. SEGURIDAD: Procedencia registro sanitario vigente, fecha de producción y vencimiento.

14	CHOCLO CATEGORIA EXTRA PRIMERA O	UNIDAD D	DESCRIPCION: Es el maíz Zea mays L Es decir cuyos granos se encuentran en estado inmaduro o tierno para su comercialización directa destinado al consumo humano. PRESENTACION: En bolsa plástica de polietileno. CALIDAD: De primera calidad, tamaño: 20-30 cm. Buen estado de madurez, duro y firme al tacto, superficie integra, aspecto limpio, libre de contaminantes. Sin presencia de manchas oscuras, daños mecánicos, sin pudrición y no contar con sobre madurez. SEGURIDAD: Procedencia registro sanitario vigente, fecha de producción y vencimiento.
15	COLANTAO (ARVEJA CHINA)	KILO	DESCRIPCION: De tipo fresco, de color verde intenso, libre de magulladuras, picaduras u otros defectos producidos mecánicamente o en su proceso de desarrollo. PRESENTACION: En bolsa plástica de polietileno. CALIDAD: De primera calidad, buen estado de madurez, duro y firme al tacto, superficie integra, aspecto limpio, libre de contaminantes. Sin presencia de manchas oscuras, daños mecánicos, sin pudrición y no contar con sobre madurez. SEGURIDAD: Procedencia registro sanitario vigente, fecha de producción y vencimiento.
16	CULANTRO	ATADO	DESCRIPCION: De tipo fresco, hojas grandes y tallos de color verde intenso, uniforme sin tierra en raíces. PRESENTACION: En bolsa plástica de polietileno. PESO: 2 kg aprox. CALIDAD: De primera calidad Libre de contaminantes: tierra, pelos, aceites, hongos. SEGURIDAD: Procedencia registro sanitario vigente, fecha de producción y vencimiento.
17	ESPINACA	ATADO	DESCRIPCION: es una planta anual, dioica, de la familia de las amarantáceas, cultivada como verdura por sus hojas comestibles, grandes y de color verde. PRESENTACION: En bolsa plástica de polietileno. PESO: 2 kg. aprox CALIDAD: De primera calidad Libre de contaminantes: tierra, pelos, aceites, hongos. SEGURIDAD: Procedencia registro sanitario vigente, fecha de producción y vencimiento.
18	FREJOL CHINO	ATO	DESCRIPCIÓN: de tipo fresco, entero color uniforme y buen estado de madurez, limpio, no tener flores amarillentas. Presentación: envolturas de papel resistentes blanco. PESO: 1 Kg Calidad: De primera, color blanco característico libre de impurezas. SEGURIDAD: Procedencia registro sanitario vigente, fecha de producción y vencimiento.
19	GRANADILLA	KG	DESCRIPCION: Buen estado de madurez, duro y firme al tacto, superficie integra, aspecto limpio, libre de impureza, sin polvo ni rajaduras, ni golpes en si superficie. PRESENTACION: Caja de cartón. CALIDAD: De primera calidad Color: amarilla-anaranjada con puntos blancos. Tamaño: 8-12 cm. Buen estado de madurez, duro y firme al tacto, superficie integra, aspecto limpio, libre de contaminantes. Sin presencia de manchas oscuras, daños mecánicos, sin pudrición y no contar con sobre madurez SEGURIDAD: Procedencia registro sanitario vigente, fecha de producción y vencimiento.



20	HIERBA BUENA	ATO	<p>DESCRIPCION: La hierba buena es una hierba de olor y un condimento muy apreciado por el aroma y el contenido de aceite de sus hojas. Se usa sobre todo en la industria alimenticia y en la elaboración de licores; en menor escala se consume deshidratada, para hacer té, fresca y en combinación con otras especies aromáticas</p> <p>PRESENTACION: Por Ato</p> <p>CALIDAD: De primera calidad</p> <p>Peso atado: 300 gr aprox.</p> <p>Buen estado de madurez, aspecto limpio.</p> <p>Libre de contaminantes.</p> <p>Sin presencia de manchas oscuras, daños mecánicos, sin pudrición y no contar con sobre madurez</p> <p>SEGURIDAD: Procedencia sanitario vigente, fecha de producción.</p>
21	HIERBA LUISA	ATO	<p>DESCRIPCION: La hierba luisa es una hierba de olor y un condimento muy apreciado por el aroma y el contenido de aceite de sus hojas. Se usa sobre todo en la industria alimenticia y en la elaboración de licores; en menor escala se consume deshidratada, para hacer té, fresca y en combinación con otras especies aromáticas</p> <p>PRESENTACION: Por Ato</p> <p>CALIDAD: De primera calidad</p> <p>Peso atado: 300 gr aprox.</p> <p>Buen estado de madurez, aspecto limpio.</p> <p>Libre de contaminantes.</p> <p>Sin presencia de manchas oscuras, daños mecánicos, sin pudrición y no contar con sobre madurez</p> <p>SEGURIDAD: Procedencia sanitario vigente, fecha de producción.</p>
22	HUACATAY	ATO	<p>DESCRIPCION: el huacatay es una hierba de olor y un condimento muy apreciado por el aroma y el contenido de aceite de sus hojas. Se usa sobre todo en la industria alimenticia y en la elaboración de licores; en menor escala se consume deshidratada, para hacer té, fresca y en combinación con otras especies aromáticas</p> <p>PRESENTACION: Por Ato</p> <p>PESO: 1 kg. Aprox.</p> <p>CALIDAD: De primera calidad</p> <p>SEGURIDAD: Procedencia sanitario vigente, fecha de producción.</p>
23	KION	KILO	<p>DESCRIPCION: El jengibre es muy demandado en la medicina. Todos lo reconocen por sus múltiples cualidades curativas, derivadas de su alto contenido de minerales (fósforo, manganeso, zinc)</p> <p>PRESENTACION: Por KILO</p> <p>CALIDAD: De primera calidad</p> <p>SEGURIDAD: Procedencia sanitario vigente, fecha de producción.</p>
24	LECHUGA AMERICANA	UND	<p>DESCRIPCION: De tipo fresco, entero color uniforme y buen estado, limpio no tener color amarillo</p> <p>PRESENTACION: Por ato, en bolsa plástica de Polietileno</p> <p>Peso: 300-500 gr aprox.</p> <p>CALIDAD : De primera calidad</p> <p>Color: verde.</p> <p>Hojas enteras.</p> <p>Sin presencia de manchas oscuras o agujeros.</p> <p>Libre de contaminantes: tierra, pelos, aceites, hongos</p> <p>SEGURIDAD: Procedencia registro sanitario vigente, fecha de producción y vencimiento.</p>

25	LECHUGA CRESPA	ATO	<p>DESCRIPCIÓN: De tipo fresco, entero color uniforme y buen estado, limpio no tener color amarillo</p> <p>PRESENTACION: Por ato, en bolsa plástica de Polietileno.</p> <p>3 grandes unidades por atado</p> <p>CALIDAD : De primera calidad</p> <p>Color: verde.</p> <p>Hojas enteras.</p> <p>Sin presencia de manchas oscuras o agujeros.</p> <p>Libre de contaminantes: tierra, pelos, aceites, hongos</p> <p>Tamaño: 20-30 cm.</p> <p>SEGURIDAD: Procedencia registro sanitario vigente, fecha de producción y vencimiento.</p>
26	LIMON CATEGORIA EXTRA	KILO	<p>DESCRIPCION: Un pequeño árbol frutal perenne. Su fruto es el limón, una fruta comestible de sabor ácido y extremadamente fragante que se usa principalmente en la alimentación.</p> <p>PRESENTACION: En bolsa plástica.</p> <p>CALIDAD: De primera calidad, limón muy jugoso con alto rendimiento en sumo y elevada acidez de cascara fina.</p> <p>Tamaño: 5.0 – 6.7 cm.</p> <p>Libre de pudrición y contaminantes.</p> <p>Color: verde</p> <p>SEGURIDAD: Procedencia registro sanitario vigente, fecha de producción y vencimiento.</p>
27	MANDARINA	KILO	<p>DESCRIPCION: La mandarina pertenece al grupo de frutos llamados hesperídios y su pulpa está formada por un considerable número de gajos llenos de zumo o jugo; el cual contiene mucha vitamina C, flavonoides y aceites esenciales.</p> <p>PRESENTACION: Caja de cartón.</p> <p>CALIDAD: De primera calidad, textura fina, dulce y jugosa</p> <p>Color: anaranjado rojizo</p> <p>Variedades: Oroval, clementinas. Clementules</p> <p>Peso x unidad: 60-80 gr.</p> <p>Buen estado de madurez, duro y firme al tacto, superficie integra, aspecto limpio</p> <p>Libre de contaminantes.</p> <p>Sin presencia de manchas oscuras, daños mecánicos, sin pudrición y no contar con sobre madurez</p> <p>SEGURIDAD: Procedencia registro sanitario vigente, fecha de producción y vencimiento</p>
28	MANGO	KILO	<p>DESCRIPCION: El mango es el nombre de las frutas de varias especies de árboles del género, mangífera de tamaño mediano, con muy buena acidez y abundante pulpa.</p> <p>PRESENTACION: Por kilo</p> <p>Peso promedio por unidad: 450-600 gr.</p> <p>CALIDAD: De primera calidad.</p> <p>Variedad: Haden, Tommy Atkins</p> <p>Textura fina, dulce y jugosa</p> <p>Libre de contaminantes: tierra, pelos, aceites, hongos</p> <p>Sin presencia de pudrición, cortes o golpes por daños mecánicos y sin daños severos en la apariencia por látex.</p> <p>SEGURIDAD: Procedencia registro sanitario vigente, fecha de producción y vencimiento</p>

29	MANZANA CHILENA	KILO	<p>DESCRIPCION: La manzana es el fruto procedente de cualquier variedad de la especie malus domestica Borkhausen.</p> <p>PRESENTACION: Caja de cartón.</p> <p>CALIDAD: De primera calidad</p> <p>Color: rojo brillante.</p> <p>Buen estado de madurez, duro y firme al tacto, superficie integra, aspecto limpio</p> <p>Libre de contaminantes.</p> <p>Sin presencia de manchas oscuras, daños mecánicos, sin pudrición y no contar con sobre madurez.</p> <p>SEGURIDAD: Procedencia registro sanitario vigente, fecha de producción y vencimiento</p>
30	MANZANA ISRAEL (AL PESO) CAJA X 10 KG	KILO	<p>DESCRIPCION: La manzana es el fruto procedente de cualquier variedad de la especie malus domestica Borkhausen.</p> <p>PRESENTACION: Caja de cartón.</p> <p>CALIDAD: De primera calidad</p> <p>Buen estado de madurez, duro y firme al tacto, superficie integra, aspecto limpio, libre de contaminantes.</p> <p>Sin presencia de manchas oscuras, daños mecánicos, sin pudrición y no contar con sobre madurez</p> <p>SEGURIDAD: Procedencia registro sanitario vigente, fecha de producción y vencimiento.</p>
31	MANZANA VERDE	KILO	<p>DESCRIPCION: Manzana entera de color verde luminoso, crujiente, jugoso y ácido.</p> <p>PRESENTACION: Por kilo</p> <p>CALIDAD: De primera calidad</p> <p>Las manzanas deben estar secas, libres de residuos, limpias y encerado color verde luminoso.</p> <p>No debe presentar picaduras de ningún tipo de insectos.</p> <p>Sin presencia de manchas oscuras, daños mecánicos, sin pudrición y no contar con sobre madurez.</p> <p>Libre de contaminantes: tierra, pelos, aceites, hongos, plagas.</p> <p>SEGURIDAD: Procedencia registro sanitario vigente.</p>
32	MANZANILLA FRESCA (POR ATADO)	ATADO	<p>DESCRIPCION: La manzanilla o camomila común es una hierba perenne de la familia de las asteráceas, nativa, su capacidad para relajar a nuestro cuerpo ayuda al aparato digestivo, fomentando los movimientos que el estómago y del intestino necesitan realizar de forma coordinada para promover una buena digestión.</p> <p>PRESENTACION: En bolsa plástica.</p> <p>PESO: 250 gr aprox.</p> <p>CALIDAD: De primera calidad.</p> <p>Peso atado: 300 gr aprox.</p> <p>Buen estado de madurez, aspecto limpio, libre de contaminantes.</p> <p>Sin presencia de manchas oscuras, daños mecánicos, sin pudrición y no contar con sobre madurez</p> <p>SEGURIDAD: Procedencia registro sanitario vigente, fecha de producción y vencimiento.</p>

33	MARACUYA	UNIDAD	DESCRIPCION: Fresca de primera seleccionada, color amarillo lustro, uniforme, duro, textura firme al tacto, sana, limpia, sin magullarás, buen estado de madurez, superficie integra, aspecto limpio, libre de impurezas, sin polvo ni rajaduras ni golpes en su superficie. PRESENTACION: Bolsa transparente de plástico herméticamente cerrada. CALIDAD: De primera calidad. Color: Amarillo intenso, característico de la pulpa de maracuyá. Sabor: Característico de la fruta de maracuyá, sabor entre ácido - dulce. Tamaño: 10-12 cm. Libre de contaminantes: tierra, pelos, aceites, hongos Sin presencia de pudrición, cortes o golpes por daños mecánicos. SEGURIDAD: Procedencia registro sanitario vigente, fecha de producción y vencimiento
34	MARLO DE MAIZ MORADO	KILO	DESCRIPCION: La mazorca de maíz morado es el fruto de la planta de maíz morado conformado por la coronta o marlo y los granos de maíz morado que se adhieren a ella. PRESENTACION: En bolsa plástica de polietileno. CALIDAD: De primera calidad. Apariencia: Mazorca entera con granos completos Olor: sin olores extraños (como humedad, fermentado, rancidez, enmohecimiento, entre otros) Sana, sin pudrición, sin presencia de hongos Daño por enfermedades: no se tolera. Sin presencia de película blanquecina en granos. SEGURIDAD: Procedencia registro sanitario vigente, fecha de producción y vencimiento.
35	MELON	KILO	DESCRIPCION: El melón es una fruta globosa, redonda o alargada, de 20 a 30cm de largo y hasta 2kg de peso. La corteza surcada o reticulada puede ser de color amarillo claro, verde o combinaciones de ambos según la variedad, la pulpa es aromática, jugosa y dulce, puede ser blanca o blanca verdosa, amarilla y anaranjada. PRESENTACION: Por kilo CALIDAD: De primera calidad Buen estado de madurez, duro y firme al tacto, superficie integra, aspecto limpio, libre de contaminantes. Sin presencia de manchas oscuras, daños mecánicos, sin pudrición y no contar con sobre madurez SEGURIDAD: Procedencia registro sanitario vigente, fecha de producción y vencimiento.
36	MENBRILLO (AL PESO)	KILO	DESCRIPCION: El membrillo es una fruta globosa, redonda y hasta 2kg de peso. La corteza surcada o reticulada puede ser de color amarillo claro, verde o combinaciones de ambos PRESENTACION: Por kilo CALIDAD: De primera calidad Buen estado de madurez, duro y firme al tacto, superficie integra, aspecto limpio Libre de contaminantes. Sin presencia de manchas oscuras, daños mecánicos, sin pudrición y no contar con sobre madurez SEGURIDAD: Procedencia registro sanitario vigente, fecha de producción y vencimiento.



37	MENTA (POR ATADO)	UNIDAD	DESCRIPCION: De tipo fresco, hojas de color verde intenso, libre de tierra. Se utiliza en el tratamiento del asma, la pérdida de memoria y los problemas de cuidado de la piel. PRESENTACION: En bolsa plástica x atado. Peso atado: 300 gr aprox. CALIDAD: De primera calidad, buen estado de madurez, aspecto limpio, libre de contaminantes. Sin presencia de manchas oscuras, daños mecánicos, sin pudrición y no contar con sobre madurez. SEGURIDAD: Procedencia registro sanitario vigente, fecha de producción y vencimiento.
38	NARANJA VALENCIA	KILO	DESCRIPCION: La naranja Valencia es una fruta cítrica variedad dulce de la naranja PRESENTACION: Por kilo CALIDAD: De primera calidad Color amarillo y verdoso. Tamaño: 8-9 cm. No debe presentar picaduras de ningún tipo de insectos. Sin presencia de manchas oscuras, daños mecánicos, sin pudrición y no contar con sobre madurez. Libre de contaminantes: tierra, pelos, aceites, hongos, plagas SEGURIDAD: Procedencia registro sanitario vigente.
39	OLLUCO	KILO	DESCRIPCION: Única especie del género monotípico Ullucus, perteneciente a la familia Basellaceae. es una planta herbácea originaria de la región andina, dentro de sus propiedades del olluco, tiene alto poder nutritivo, posee gran contenido de almidón, azúcares, proteínas PRESENTACION: En bolsa plástica. CALIDAD: De primera calidad. SEGURIDAD: Procedencia registro sanitario vigente, fecha de producción y vencimiento.
40	PAC CHOY	UNIDAD	DESCRIPCION: De tipo fresco, hojas de color verde intenso, libre de tierra. Se utiliza en el tratamiento del asma, la pérdida de memoria y los problemas de cuidado de la piel. PRESENTACION: En bolsa plástica. PESO: 1.5 – 3 kg aprox. CALIDAD: De primera calidad. SEGURIDAD: Procedencia registro sanitario vigente, fecha de producción y vencimiento.
41	PALTA FUERTE CATEGORIA EXTRA	KILO	DESCRIPCION: La Variedad Fuerte se caracteriza tener la piel lisa, delgada y de color verde; y la pulpa cremosa (mantecosa), de color verde pálido, con un elevado porcentaje de aceite. PRESENTACION: En bolsa plástica de polietileno. CALIDAD: De primera calidad. Cáscara delgada de color verde. Tamaño: 10-14 cm. Peso: 250-400 gr. Ausencia de pedúnculo Libre de contaminantes, sin presencia de manchas oscuras, daños mecánicos, sin pudrición y no contar con sobre madurez. SEGURIDAD: Procedencia registro sanitario vigente, fecha de producción y vencimiento.

42	PAPA AMARILLA	KILO	DESCRIPCION: Es una especie de planta herbácea perteneciente al género Solanum de la familia de las solanáceas, originaria de la región que hoy comprendería al altiplano sur del Perú. PRESENTACION: Bolsa plástica de polietileno herméticamente cerrada. CALIDAD: De primera calidad De 10 a 12 cm de largo y peso entre 100 y 200 g. Libre de golpes, heridas abiertas y pudrición. SEGURIDAD: Procedencia registro sanitario vigente, fecha de producción y vencimiento.
43	PAPA BLANCA TOMASA	KILO	DESCRIPCION: Uno de los alimentos más importantes y consumidos, pero su origen es puramente americano. El tubérculo de la planta de la papa o patata es el cuarto cultivo alimenticio más importante en el mundo PRESENTACION: Bolsa plástica de polietileno herméticamente cerrada CALIDAD: De primera calidad De 10 a 12 cm de largo y peso entre 200 y 300 g. Libre de golpes, heridas abiertas y pudrición. SEGURIDAD: Procedencia registro sanitario vigente, fecha de producción y vencimiento.
44	PAPA CANCHAN CALIDAD EXTRA	KILO	DESCRIPCION : Es una papa con una textura muy similar a la papa amarilla pero con una degradación mucho menor, puede mantenerse almacenada por mucho tiempo sin que se descomponga además de ser muy versátil. PRESENTACION: Bolsa plástica de polietileno herméticamente cerrada CALIDAD: De primera calidad De 10 a 12 cm de largo y peso entre 100 y 200 g Libre de golpes, heridas abiertas y pudrición. SEGURIDAD: Procedencia registro sanitario vigente, fecha de producción y vencimiento.
45	PAPAYA CAT EXTRA	KILO	DESCRIPCION: Una especie de planta arbustiva del género Carica en la familia Caricaceae. Su fruto se conoce comúnmente como papaya PRESENTACION: En caja CALIDAD: De primera calidad Variedad: Maradol o criolla normal Tamaño: de 30 a 50 cm. Peso: 1.5 -2 kg. Color: anaranjado-amarillo. Libre de contaminantes. Sin presencia de manchas oscuras, daños mecánicos, sin pudrición y no contar con sobre madurez. SEGURIDAD: Procedencia registro sanitario vigente, fecha de producción y vencimiento
46	PEPINILLO	UNIDA D	DESCRIPCION: Fresco, buen estado de madurez, color verde. CALIDAD: De primera calidad Color: verde. Libre de contaminantes. Sin presencia de manchas oscuras, daños mecánicos, sin pudrición y no contar con sobre madurez SEGURIDAD: Procedencia limpio y libre de bacterias

47	PERA DE AGUA	KILO	<p>DESCRIPCION: Las peras son el fruto del peral, es un pomo con forma redondeada o de lágrima.</p> <p>PRESENTACION: Caja de cartón.</p> <p>CALIDAD: De primera calidad</p> <p>Buen estado de madurez, duro y firme al tacto, superficie integra, aspecto limpio</p> <p>Libre de contaminantes.</p> <p>Sin presencia de manchas oscuras, daños mecánicos, sin pudrición y no contar con sobre madurez</p> <p>SEGURIDAD: Procedencia registro sanitario vigente, fecha de producción y vencimiento.</p>
48	PEREJIL	ATO	<p>DESCRIPCION: El perejil es una planta herbácea que forma una roseta empenachada de hojas divididas, que puede alcanzar los 14 centímetros de altura.</p> <p>PRESENTACION: Por ato</p> <p>PESO: 1 kg.</p> <p>CALIDAD: De primera calidad</p> <p>SEGURIDAD: Procedencia registro sanitario vigente, fecha de producción y vencimiento.</p>
49	PIMIENTO MORRON	UNIDA D	<p>DESCRIPCION: Es una baya globosa, considerado una verdura y consumido como tal, a diferencia de sus parientes picantes que suelen utilizarse como especia o condimento del género Capsicum, de la familia Solanaceae.</p> <p>CALIDAD: De primera calidad</p> <p>Color: rojo-verde.</p> <p>Textura: firme</p> <p>Tamaño: 10-15 cm</p> <p>Libre de contaminantes, sin presencia de manchas oscuras, daños mecánicos, sin pudrición y no contar con sobre madurez.</p> <p>SEGURIDAD: Procedencia registro sanitario vigente, fecha de producción y vencimiento.</p>
50	PIÑA	UNIDA D	<p>DESCRIPCION: De tipo fresco, sanas, sin magullarás ni cortes, buen estado de madurez</p> <p>cascara delgada sin presencia de hongos ni parásitos</p> <p>PRESENTACION: En caja</p> <p>PESO: 2 kg. aprox</p> <p>CALIDAD: De primera calidad</p> <p>SEGURIDAD: Procedencia registro sanitario vigente, fecha de producción y vencimiento.</p>
51	PLATANO DE SEDA	UNIDA D	<p>DESCRIPCION: Bananas Cavendish Valery, Fruta tropical posee una excelente combinación de energía, minerales y vitaminas que la convierten en un alimento indispensable en cualquier dieta, incluidas las de diabetes y adelgazamiento.</p> <p>PRESENTACION: Caja de cartón.</p> <p>CALIDAD: De primera calidad</p> <p>Color: amarillo.</p> <p>Tamaño: 18-20 cm.</p> <p>Buen estado de madurez, duro y firme al tacto, superficie integra, aspecto limpio, libre de contaminantes.</p> <p>Sin presencia de manchas oscuras, daños mecánicos, sin pudrición y no contar con sobre madurez</p> <p>SEGURIDAD: Procedencia registro sanitario vigente, fecha de producción y vencimiento.</p>

52	PLATANO DE ISLA	UNIDAD	DESCRIPCION: El plátano de la isla perteneciente a la familia de las Musáceas, es una fruta tropical de piel gruesa y pulpa carnosa y tonalidad amarillenta o ligeramente naranja. PRESENTACION: Caja de cartón. CALIDAD: De primera calidad Color: amarillenta o ligeramente naranja Tamaño: 14-18 cm. Buen estado de madurez, duro y firme al tacto, superficie integra, aspecto limpio, libre de contaminantes. Sin presencia de manchas oscuras, daños mecánicos, sin pudrición y no contar con sobre madurez. SEGURIDAD: Procedencia registro sanitario vigente, fecha de producción y vencimiento.
53	PLATANO MADURO	UNIDAD	DESCRIPCION: Plátano Hartón (musa paradisiaca var. hartón), Fruta tropical con grandes propiedades nutritivas, su uso verde y maduro le da gran versatilidad en su consumo, con sus diversos derivados como harinas, tostadas. PRESENTACION: Caja de cartón. CALIDAD: De primera calidad Tamaño: 20-40 cm. Color: verde-amarillo. Buen estado de madurez, duro y firme al tacto, superficie integra, aspecto limpio, libre de contaminantes. Sin presencia de manchas oscuras, daños mecánicos, sin pudrición y no contar con sobre madurez. SEGURIDAD: Procedencia registro sanitario vigente, fecha de producción y vencimiento.
54	PLATANO VERDE (ARTON)	UNIDAD	DESCRIPCION: El plátano verde o bellaco del cual se hacen los chifles y los patacones. PRESENTACION: Caja de cartón. CALIDAD: De primera calidad Libre de golpes, heridas abiertas y pudrición. Color: verde. Buen estado de madurez, duro y firme al tacto, superficie integra, aspecto limpio, libre de contaminantes. Sin presencia de manchas oscuras, daños mecánicos, sin pudrición y no contar con sobre madurez. SEGURIDAD: Procedencia registro sanitario vigente, fecha de producción y vencimiento.
55	PORO	ATO	DESCRIPCION: De tipo fresco, tiernas, de hojas grandes d color verde, sin raíz, color uniforme, sanas, limpias, características organolépticas normales. PRESENTACION: Bolsa plástica PESO: 2 kg aprox. CALIDAD: De primera hoja de color tierna verde Buen estado de madurez, duro y firme al tacto, superficie integra, aspecto limpio Libre de contaminantes. Sin presencia de manchas oscuras, daños mecánicos, sin pudrición y no contar con sobre madurez. SEGURIDAD: Procedencia registro sanitario vigente, fecha de producción y vencimiento.

56	QUESO FRESCO SIN SAL	KILO	DESCRIPCION: Es un alimento sólido que se obtiene por maduración de la cuajada de la leche una vez eliminado el suero; sus diferentes variedades dependen del origen de la leche empleada, de los métodos de elaboración PRESENTACION: Bolsa plástica de polietileno CALIDAD: De primera calidad SEGURIDAD: Procedencia registro sanitario vigente, fecha de producción y vencimiento.
57	RABANITO	KILO	DESCRIPCION: Planta herbácea que pertenece a la familia de las Brasicáceas o Crucíferas, cuyo nombre científico es Raphanus sativus. Es un tubérculo de estación fría. PRESENTACION: Por kilo en bolsa plástica de polietileno. CALIDAD: De primera calidad Buen estado de madurez, duro y firme al tacto, superficie integra, aspecto limpio, libre de contaminantes. Sin presencia de manchas oscuras, daños mecánicos, sin pudrición y no contar con sobre madurez. SEGURIDAD: Procedencia registro sanitario vigente, fecha de producción y vencimiento.
58	ROCOTO	KILO	DESCRIPCION: Es una especie de planta herbácea, incluido su fruto, del género Capsicum utilizado como condimento picante en la cocina peruana. PRESENTACION: Bolsa plástica de polietileno CALIDAD: De primera calidad buen estado de madurez, duro y firme al tacto, superficie integra, aspecto limpio, libre de contaminantes. Sin presencia de manchas oscuras, daños mecánicos, sin pudrición y no contar con sobre madurez. SEGURIDAD: Procedencia registro sanitario vigente, fecha de producción y vencimiento.
59	SANDIA	UNIDA D	DESCRIPCION: a sandía es un fruto grande, de hasta 25cm de diámetro, que puede alcanzar los 15kg de peso. La forma es ovalada o esférica, con una corteza lisa y de color verde oscuro, que a veces presenta bandas irregulares más pálidas. PRESENTACION: unid. CALIDAD: De primera calidad Peso: 15 kg. Color: externamente verde oscuro o rayada con vetas verde claras y oscuras, características del tipo, y pulpa de color homogéneo rosado intenso a rojo intenso. Sabor: dulce y jugoso Buen estado de madurez, duro y firme al tacto, superficie integra, aspecto limpio, libre de contaminantes. Sin presencia de manchas oscuras, daños mecánicos, sin pudrición y no contar con sobre madurez. SEGURIDAD: Procedencia registro sanitario vigente, fecha de producción y vencimiento.

60	TAMARINDO PELADO	KILO	<p>DESCRIPCION: El fruto es una vaina de color café de forma alargada o curva de 2 a 6 pulgadas de longitud, Producto natural, no diluido, ni concentrado, ni fermentado, sin conservantes, obtenido por la desintegración y tamizado de la fracción comestible del tamarindo maduro, sano y limpio. Usado para la preparación de refrescos, confitería, conservas, salsas, hasta como medicina natural.</p> <p>PRESENTACION: Por kilo</p> <p>CALIDAD: De primera calidad</p> <p>Sin preservantes, naturalmente libre de grasa y colesterol, bajo en sodio, contenido 100% de pulpa de fruta.</p> <p>Aroma: Intenso y característico del tamarindo maduro y sano</p> <p>Color: Intenso y homogéneo, característico del tamarindo, puede presentarse un ligero cambio de color, por los procesos naturales de oxidación de la fruta.</p> <p>Apariencia: Uniforme, libre de materiales extraños,</p> <p>SEGURIDAD: Procedencia registro sanitario vigente.</p>
61	TOMATE	KILO	<p>DESCRIPCION: es el fruto que crece en la planta de tomate y es de color rojo de sabor dulce y aspecto limpio y libre de impureza.</p> <p>PRESENTACION: Por kilo</p> <p>CALIDAD: De primera calidad</p> <p>Color: rojo</p> <p>Tamaño: 7-9 cm.</p> <p>Buen estado de madurez, duro y firme al tacto, superficie integra, aspecto limpio, libre de contaminantes.</p> <p>Sin presencia de manchas oscuras, daños mecánicos, sin pudrición y no contar con sobre madurez</p> <p>SEGURIDAD: Procedencia registro sanitario vigente, fecha de producción y vencimiento</p>
62	UVA MORADA EXTRA	KILO	<p>DESCRIPCION: Es el fruto que crece en racimos apretado su pulpa es blanca y de sabor dulce y aspecto limpio y libre de impureza.</p> <p>PRESENTACION: Por kilo</p> <p>CALIDAD: De primera calidad, debe contar con racimos y granos sanos y exentos de podredumbre o deterioro, limpios, prácticamente exentos de cualquier materia extraña visible, de plagas, de daños causados por plagas que afecten el aspecto general del producto, exentos de humedad externa anormal.</p> <p>Los granos de uva deben estar enteros, bien formados y normalmente desarrollados sin presencia de olor y/o sabor extraño. No contar con presencia de tierra, libre de golpes, heridas abiertas y pudrición.</p> <p>SEGURIDAD: Procedencia registro sanitario vigente, fecha de producción y vencimiento.</p>
63	VAINITA CALIDAD PRIMERA	KILO	<p>DESCRIPCION: Es el fruto que crece en racimos apretado su racimo es de color verde.</p> <p>PRESENTACION: Por kilo</p> <p>CALIDAD: De primera calidad</p> <p>Color: verde</p> <p>Buen estado de madurez, duro y firme al tacto, superficie integra, aspecto limpio, libre de contaminantes. Sin presencia de manchas oscuras, daños mecánicos, sin pudrición y no contar con sobre madurez.</p> <p>SEGURIDAD: Procedencia registro sanitario vigente, fecha de producción y vencimiento.</p>

24

64	YUCA	KILO	DESCRIPCION: Es el fruto que crece en racimos apretado su pulpa es blanca y libre de impureza. PRESENTACION: Por kilo CALIDAD: De primera calidad, buen estado de madurez, duro y firme al tacto, superficie integra, aspecto limpio, libre de contaminantes. Sin presencia de manchas oscuras, daños mecánicos, sin pudrición y no contar con sobre madurez SEGURIDAD: Procedencia registro sanitario vigente, fecha de producción y vencimiento.
65	ZANAHORIA (AL PESO)	KILO	DESCRIPCION: Color anaranjado intenso, sana, tierna extensa de raíces y cortaduras. Suele decirse que ayuda a broncear la piel y que es buena para la vista, pero más allá de estos efectos, la mayoría de los mortales desconoce la cantidad de beneficios que reporta al organismo. PRESENTACION: Bolsa Plástica CALIDAD: De primera calidad SEGURIDAD: Procedencia registro sanitario vigente, fecha de producción y vencimiento.
66	ZAPALLO LOCHE	KILO	DESCRIPCION: El zapallo loche es un fruto que pertenece a las plantas de tallo rastrero o trepador, Destaca por un alto contenido de carbohidratos y fibra. PRESENTACION: 1.5 kg aprox. CALIDAD: De primera calidad SEGURIDAD: Procedencia registro sanitario vigente, fecha de producción y vencimiento.
67	ZAPALLO ITALIANO	KILO	DESCRIPCION: El zapallo italiano es un fruto que pertenece a las plantas de tallo rastrero o trepador, Destaca por un alto contenido de carbohidratos y fibra. PRESENTACION: 1.5 kg aprox. CALIDAD: De primera calidad SEGURIDAD: Procedencia registro sanitario vigente, fecha de producción y vencimiento.
68	ZAPALLO MACRE	KILO	DESCRIPCION: Zapallo macre es el fruto de la especie cucurbita máxima Duch de la familia curcubitaceas PRESENTACION: Por kilo CALIDAD: De primera calidad SEGURIDAD: Procedencia registro sanitario vigente, fecha de producción y vencimiento.



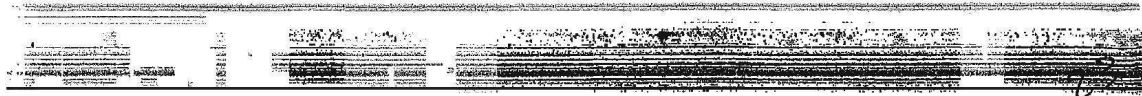

**SUMINISTROS VÍVERES SECOS**

N°	SECOS PACIENTES	UNIDAD DE MEDIDA	CANTIDAD
1	ACEITE DE AJONJOLÍ X 270 ML	BT.	6.00
2	ACEITE DE OLIVA X 1 LITRO	LT.	6.00
3	ACEITE VEGETAL X LITRO	LT.	336.00
4	AJI COLORADO (AL PESO) X KG	KG	5.00
5	AJI PANCA X 48 UNIDADES	C.	16.00
6	ARROZ EXTRA X 49 KG.	UN.	44.00
7	AVENA X 10 KG	BO	12.00
8	AZUCAR RUBIA DOMESTICA X 50 KG.	UN.	14.00
9	CACAO EN POLVO X 1KG	BO	4.00
10	CAFÉ INSTANTÁNEO X 190 GR.	TA.	20.00
11	CANCHA SERRANA- MAIZ PACCHO X KG	KG	20.00
12	CANELA ENTERA X 250 GR.	UN.	8.00
13	CEBADA ENTERA X KG	KG	40.00
14	CHUÑO X 180GR	UN.	240.00
15	CLAVO DE OLOR X 500 GR.	UN.	4.00
16	COMINO MOLIDO X 500 GR.	UN.	8.00
17	FRIJOL BAYO X KG	KG	32.00
18	FRIJOL CANARIO X KG	KG	32.00
19	FRIJOL SOYA	KG	20.00
20	GALLETA DE SODA (26 GR) X CAJA DE 100 UNIDADES	C.	20.00
21	GELATINA SABOR A FRESA X 250 GR.	BO.	260.00
22	GLUTAMATO MONOSODICO X 1 KILO.	UN.	30.00
23	HARINA DE 7 SEMILLAS	KG	35.00
24	HARINA DE MACA X KG	KG.	35.00
25	HARINA PREPARADA BOLSA X 1 KG.	BO.	20.00
26	HONGO Y LAUREL X KILO ( LAUREL)	KG	2.00
27	LECHE EVAPORADA DESCREMADA GRANDE X 390 GR APROX X CAJA DE 48 UND	C	15.00
28	LECHE EVAPORADA ENTERA TARRO MORADO GRANDE X 390.GR APROX X CAJA DE 48 UND.	C	15.00
29	LENTEJA BEBE CALIDAD 1 EXTRA X KG	KG	40.00
30	LINAZA X KILO	KG	15.00
31	MAIZ MOLIDO PARA CHUFLA X KG	KG	20.00
32	MAIZ MOTE-EXTRA X KG	KG	20.00
33	MANTEQUILLA X 300 GR.	UN.	48.00
34	OREGANO ENTERO SECO X 250 GR.	BO.	8.00
35	PALILLO MOLIDO X 250 GR.	BO.	8.00
36	PIMIENTA NEGRA X 250GR	C.	8.00
37	POLVO DE HORNEAR X 20 GR EMPAQUE X 20 U	KG	2.00
38	QUINUA X KG	UN.	24.00
39	SAL DE MESA X 1 KILO	KG.	80.00



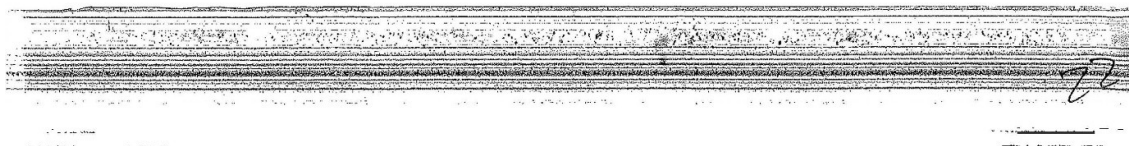

1

**ESPECIFICACIONES TÉCNICAS DE SUMINISTROS VÍVERES SECOS**

ÍTEM N°	DESCRIPCIÓN	U/M	ESPECIFICACIONES TÉCNICAS
1	ATADO DE DULCE	KILO	DESCRIPCION: Es el producto cristalizado obtenido directo del jugo de la caña de azúcar, mediante procedimientos apropiados, está constituida esencialmente por cristales de sacarosa cubiertos por una película de miel madre. PRESENTACION: atado de dulce por kg CALIDAD: Extra Superior de Primera SEGURIDAD: Procedencia registro sanitario vigente, fecha de producción y vencimiento.
2	ACEITE DE AJONJOLI X 270 ML	BOT.	DESCRIPCION: Aceite comestible y mezcla de los mismos en estado idóneo para el consumo humano. Se compone de glicéridos de ácidos grasos de origen vegetal. PRESENTACION: Envase X 270 ML Herméticamente cerrado CALIDAD: Extrafino Exento de sabores y olores extraños o rancios Exento de materias extrañas o partículas en suspensión SEGURIDAD: Procedencia registro sanitario vigente, fecha de producción y vencimiento.
3	ACEITE DE OLIVA X LT	LT	DESCRIPCION: Aceite comestible y mezcla de los mismos en estado idóneo para el consumo humano. Se compone de glicéridos de ácidos grasos de origen vegetal. PRESENTACION: Envase de vidrio oscuro X 1 Litro Herméticamente cerrado CALIDAD: Extrafino Exento de sabores y olores extraños o rancios Exento de materias extrañas o partículas en suspensión SEGURIDAD: Procedencia registro sanitario vigente, fecha de producción y vencimiento.

4	ACEITE VEGETAL X 1 LITRO	LITRO	DESCRIPCION: Aceite comestible y mezcla de los mismos en estado idóneo para el consumo humano. Se compone de glicéridos de ácidos grasos de origen vegetal. PRESENTACION: Envase x 1 Litro Los envases utilizados deben ser de primer uso y sellados herméticamente. CALIDAD: Extrafino, traslúcido y brillante Exento de sabores y olores extraños o rancios Exento de materias extrañas o partículas en suspensión SEGURIDAD: Procedencia registro sanitario vigente, fecha de producción y vencimiento.
5	ACEITUNA NEGRA A GRANEL	KILO	DESCRIPCION: Aceituna de mesa, fruto del olivo cultivado de color negras. PRESENTACION: Envase de bolsa Polietileno (PE) o Polipropileno Biorientado (BOPP) X 1 Kilo. CALIDAD: aceituna grande de primera calidad. De color uniforme, exento de olores anormales y de sabores anormales. Sanas, limpias, exento de materias extrañas SEGURIDAD: Procedencia registro sanitario vigente.
6	AJI COLORADO (AL PESO) X KG	BOLSA	DESCRIPCION: ají de color es un condimento en polvo de color rojo y sabor característico obtenido a partir del secado y molido de determinadas variedades de pimientos rojos. PRESENTACION: Bolsa de polietileno herméticamente cerrada X 1Kilo. CALIDAD: De primera calidad carente de olor fungoso y humedad, homogéneo, sin materias orgánicas o inorgánicas ajenas al producto, de primera calidad. SEGURIDAD: Procedencia registro sanitario vigente, fecha de producción y vencimiento.
7	AJI PANCA X 48 UNIDAD	CAJA	DESCRIPCION: El ají panca, también llamado ají especial, de menos sabor picante, el color intenso. PRESENTACION: Caja X 48 Sobres Herméticamente cerrado. CALIDAD: De primera calidad. SEGURIDAD: Procedencia registro sanitario vigente, fecha de producción y vencimiento.
8	ANÍS FILTRANTE X 100 SOBRES	CAJA	DESCRIPCION: Anís es una hierba ampliamente utilizada, reconocida por su cálido aroma agradable y sabor dulce, bebidas aromáticas PRESENTACION: Caja X 100 Sobres cerrado. CALIDAD: De primera calidad. SEGURIDAD: Procedencia registro sanitario vigente, fecha de producción y vencimiento.
9	ARROZ EXTRA X 49 KG.	UND.	DESCRIPCION: Arroz elaborado es un cereal del grano descascarado de cualquier cultivar de la especie Oryza. PRESENTACION: Saco Polipropileno X 49 Kilos CALIDAD: Extra, de Primera calidad exento de sabores extraños, exento de olores extraños, exento de hielén, polvillo y materia extraña. Exento de suciedad (impurezas de origen animal, incluido insectos vivos, muertos o cualquiera de sus estados fisiológicos), de granos mohosos, germinados o sucios. SEGURIDAD: Procedencia registro sanitario vigente, fecha de producción y vencimiento.

10	ARVERJITA AMARILLA CALIDAD EXTRA X KG	BOLSA	<p>DESCRIPCION: es el grano seco, de color uniforme verde pálido, de superficie lisa, proviene de la arveja amarilla seca.</p> <p>PRESENTACION: Bolsa de polietileno transparente herméticamente sellada X Kilo.</p> <p>CALIDAD: Extra, de primera calidad, exenta de sabores y olores extraños, como los producidos a causa de mohos y/o rancidez, olor de acuerdo con la variedad, homogéneo, exentos de insectos vivos, muertos o en cualquiera de sus estadios y no deberán presentar suciedad (impurezas de origen animal) en cantidades que puedan representar un peligro para la salud humana</p> <p>SEGURIDAD: Procedencia registro sanitario vigente, fecha de producción y vencimiento.</p>
11	ARVERJITA PARTIDA VERDE- CALIDAD EXTRA X KG	BOLSA	<p>DESCRIPCION: Leguminosas, es el grano seco, de color uniforme verde pálido, de superficie lisa, proviene de la arveja verde seca.</p> <p>PRESENTACION: Bolsa de polietileno transparente herméticamente sellada X Kilo.</p> <p>CALIDAD: Extra, de primera calidad, exento de sabores y olores extraños, como los producidos a causa de mohos y/o rancidez, olor de acuerdo con la variedad, homogéneo, exentos de insectos vivos, muertos o en cualquiera de sus estadios y no deberán presentar suciedad (impurezas de origen animal) en cantidades que puedan representar un peligro para la salud humana.</p> <p>SEGURIDAD: Procedencia registro sanitario vigente, fecha de producción y vencimiento.</p>
12	FILETE DE ATUN EN ACEITE VEGETAL X 170 GR APROX CAJA X 48UND.	UND.	<p>DESCRIPCION: Conserva de Pescado en aceite vegetal, es un producto elaborado a partir de pescado, sin cabeza, sin cola, sin vísceras, libre de materias extrañas que no correspondan a la naturaleza del producto, con o sin sal, conservado en aceite vegetal, en envase metálico, sellado herméticamente, sometido a un proceso térmico de esterilización.</p> <p>PRESENTACION: Lata X 170 gr. Hojalata y/o Chapa cromada (TFS) con tapa abre fácil. Caja por 48 Unidades. Filete o sólido o trozos o lomo</p> <p>CALIDAD: Sellado con características, organolépticas, propias del producto, lor propio del producto envasado ha pescado fresco cocido, no fuerte. Sabor característico a pescado fresco cocido, agradable propio de los componentes (cuándo es propio del producto y libre de sabor extraño o ajeno).</p> <p>Sin presencia de vértebras, espinas y espinazos duros, restos de cabeza, branquias y vísceras (salvo huevas lecha o riñón), piezas rotas en excesiva cantidad, materias extrañas, parásitos visibles y materiales objetables (estruvita de más de 5mm de longitud). Sin presencia de piel, escamas, sangre coagulada, huesos, tostadura, materias extrañas, parásitos visibles y materiales objetables (estruvita de más de 5mm de longitud).</p> <p>SEGURIDAD: Procedencia registro sanitario vigente, fecha de producción y vencimiento.</p>

13	AVENA X 10 KG	BOLSA	DESCRIPCION: Avena es un género de plantas de la familia de las poáceas, utilizada como alimento y Como forraje. PRESENTACION: Bolsa X 10 Kilos. CALIDAD: Extra SEGURIDAD: Procedencia registro sanitario vigente, fecha de producción y vencimiento.
14	AZUCAR BLANCA DOMESTICA X 50 KG	UND.	DESCRIPCION: Es el producto cristalizado obtenido directo del jugo de la caña de azúcar, mediante procedimientos apropiados, está constituida esencialmente por cristales de sacarosa cubiertos por una película de miel madre. PRESENTACION: saco de Polipropileno X 50 Kilos CALIDAD: Extra, no debe presentar insectos, arena, tierra u otras impurezas que indiquen una manipulación defectuosa del producto. Granulado homogéneo, sin grumos, exento de materias extrañas. SEGURIDAD: Procedencia registro sanitario vigente, fecha de producción y vencimiento.
15	AZUCAR RUBIA DOMESTICA X50 KG	UND	DESCRIPCION: La azúcar rubia doméstica, es el producto sólido cristalizado obtenido directo del jugo de la caña de azúcar (Saccharum spp.), está constituida principalmente por cristales de sacarosa PRESENTACION: saco de Polipropileno X 49 Kilos. CALIDAD: Extra De acuerdo con la naturaleza del producto, exento de sabores y olores ajenos al producto. No debe presentar insectos, arena, tierra u otras impurezas que indiquen una manipulación defectuosa del producto. Granulado homogéneo, sin grumos, exento de materias extrañas. SEGURIDAD: Procedencia registro sanitario vigente, fecha de producción y vencimiento.
16	CACAO EN POLVO X 1KG (COCOA)	BOLSA	DESCRIPCION: Es el producto obtenido a partir del extracto seco de cacao, manteca de cacao y la mezcla de otros ingredientes permitidos, con o sin fortificación. PRESENTACION: Bolsa de polietileno X 01 Kilo CALIDAD: Grano de tamaño grande De acuerdo con la naturaleza del producto, exento de olores y sabores extraños Marrón oscuro, uniforme, homogéneo y exento de materias extrañas. SEGURIDAD: Procedencia registro sanitario vigente, fecha de producción y vencimiento.
17	CAFÉ INSTANTÁNEO X 190 GR	LATA	DESCRIPCION: El café soluble y café de cristales, es una bebida derivada de los granos de café. PRESENTACION: Lata X 190 gr. CALIDAD: De primera calidad. Totalmente cerrado, color característico con buen aroma profundo del producto. No debe presentar insectos, arena, tierra u otras impurezas que indiquen una manipulación defectuosa del producto. SEGURIDAD: Procedencia registro sanitario vigente, fecha de producción y vencimiento.

18	CANCHA SERRANA (MAIZ PACCHO) X KG	BOLSA	DESCRIPCION: La cancha serrana es un alimento ancestral con un importante valor energético. PRESENTACION: Bolsa de polietileno X 01 Kilo. CALIDAD: Extra, Grano de tamaño grande No debe presentar insectos, arena, tierra u otras impurezas que indiquen una manipulación defectuosa del producto. SEGURIDAD: Procedencia registro sanitario vigente, fecha de producción y vencimiento.
19	CANELA ENTERA X 250 GR.	BOLSA	DESCRIPCION: es una planta que se aprovecha como especia su corteza interna. Sirve de gran consumo humano. PRESENTACION: Bolsa de polietileno X 1 kg. CALIDAD: De buena calidad, corteza seca. Homogéneo y exento de materias extrañas No debe presentar insectos, arena, tierra u otras impurezas que indiquen una manipulación defectuosa del producto. SEGURIDAD: Procedencia registro sanitario vigente, fecha de producción y vencimiento.
20	CEBADA ENTERA X KG	BOLSA	DESCRIPCION: Es una planta monocotiledónea anual perteneciente a la familia de las poáceas; a su vez es un cereal de gran importancia. PRESENTACION: Bolsa de polietileno herméticamente sellada X Kilo. CALIDAD: Extra, grano de tamaño grande de acuerdo con la naturaleza del producto, exento de olores y sabores extraños Homogéneo y exento de materias extrañas. No debe presentar insectos, arena, tierra u otras impurezas que indiquen una manipulación defectuosa del producto. SEGURIDAD: Procedencia registro sanitario vigente, fecha de producción y vencimiento.
21	CHOCOLATE EN POLVO X 380 GR	BOLSA	DESCRIPCION: Chocolate en polvo de cacao natural se define como el producto obtenido de la pulverización de los granos de cacao generado por la separación de los sólidos del licor de cacao. PRESENTACION: Bolsa X 380 gr CALIDAD: Grano de tamaño grande herméticamente sellada y libre de contaminantes. SEGURIDAD: Procedencia registro sanitario vigente, fecha de producción y vencimiento.
22	CHUÑO X 180 GR	BOLSA	DESCRIPCION: Llanamente es harina de maíz de trigo que ya viene preparada comercialmente con las sales en polvo para mezclar. PRESENTACION: Bolsa de polietileno cerrado X 180 gr. CALIDAD: De primera calidad, debe ser pulverulenta en la totalidad de su contenido. Correctamente sellado SEGURIDAD: Procedencia registro sanitario vigente, fecha de producción y vencimiento.
23	CLAVO DE OLOR X 500 GR.	BOLSA	DESCRIPCION: Sus botones secos se denominan clavos de olor o giroflés y se usan como especia en las cocinas. PRESENTACION: Bolsa de polietileno X 500 Gr. CALIDAD: DE primera calidad, Grano de tamaño grande No debe presentar insectos, arena, tierra u otras impurezas que indiquen una manipulación defectuosa del producto. SEGURIDAD: Procedencia registro sanitario vigente, fecha de producción y vencimiento.

24	COMINO MOLIDO X 500 GR.	BOLSA	DESCRIPCION: El comino es una planta herbácea perteneciente a la familia Apiaceae (antes umbelíferas). El comino se puede utilizar en grano (Semillas) o molido; sazónador de gran importancia en la preparación. PRESENTACION: Bolsa de polietileno X 500 Gr. CALIDAD: de primera calidad, color y olor sui generis y libre de impurezas. SEGURIDAD: Procedencia registro sanitario vigente, fecha de producción y vencimiento.
25	FIDEO CABELLO DE ANGEL X 250 gr	UNIDA D	DESCRIPCION: fideo tallarín delgado preparado de harina de trigo en grano duro, libre de infestación. PRESENTACION: Bolsa X250 Gr. CALIDAD: primera calidad Correctamente sellado SEGURIDAD: Procedencia registro sanitario vigente, fecha de producción y vencimiento.
26	FIDEO TALLARIN DELGADO X 1 KG	UNIDA D	DESCRIPCION: fideos preparados a base de trigo duro, tipo delgado N°32 O tipo espagueti. PRESENTACION: Bolsa X 1Kg. CALIDAD: primera calidad Correctamente sellado SEGURIDAD: Procedencia registro sanitario vigente, fecha de producción y vencimiento.
27	FRIJOL BAYO X KG.	BOLSA	DESCRIPCION: es una fuente alimentaria muy importante ya que aportan cerca del 5% de las proteínas de origen vegetal, perteneciente al grupo de menestras. PRESENTACION: Bolsa de polietileno herméticamente sellada X Kilo. CALIDAD: Grano de tamaño grande Exenta de sabores y olores extraños, como los producidos a causa de mohos y/o rancidez. Olor de acuerdo con la variedad Homogéneo, exentos de insectos vivos, muertos o en cualquiera de sus estadios y no deberán presentar suciedad (impurezas de origen animal) en cantidades que puedan representar un peligro para la salud humana. SEGURIDAD: Procedencia registro sanitario vigente, fecha de producción y vencimiento.
28	FRIJOL CANARIO X KG.	BOLSA	DESCRIPCION: es una fuente alimentaria muy importante ya que aportan cerca del 5% de las proteínas de origen vegetal, perteneciente al grupo de menestras. PRESENTACION: Bolsa de polietileno herméticamente sellada X Kilo. CALIDAD: Grano de tamaño grande Exenta de sabores y olores extraños, como los producidos a causa de mohos y/o rancidez. Olor de acuerdo con la variedad Homogéneo, exentos de insectos vivos, muertos o en cualquiera de sus estadios y no deberán presentar suciedad (impurezas de origen animal) en cantidades que puedan representar un peligro para la salud humana SEGURIDAD: Procedencia registro sanitario vigente, fecha de producción y vencimiento.

29	GALLETA DE SODA X 26-GR X100 UND	CAJA	DESCRIPCION: La galleta de soda es un cracker fino y normalmente cuadrado hecho de harina blanca, grasa alimentaria, levadura y levadura química, con la mayoría de las variedades ligeramente espolvoreadas con sal gorda. PRESENTACION: Caja X 100 Unidades de 26 GR C/U. CALIDAD: Primera calidad Correctamente sellado y libre de contaminantes. Las galletas deben estar íntegras, exentas de insectos vivos o muertos en cualquiera de sus estadios fisiológicos u otras materias extrañas. Textura suave y crocante Exento de olores extraños ajenos a la naturaleza del producto SEGURIDAD: Procedencia registro sanitario vigente, fecha de producción y vencimiento.
30	GELATINA SABOR A FRESA X 250 GR.	BOLSA	DESCRIPCION: La gelatina es un coloide gel (es decir, una mezcla semisólida a temperatura ambiente), incolora, translúcida, quebradiza e insípida, es una proteína compleja, es decir, un polímero compuesto de aminoácidos. PRESENTACION: Bolsa X 250 Gr. CALIDAD: Grano de tamaño grande Correctamente sellado y libre de contaminantes SEGURIDAD: Procedencia registro sanitario vigente, fecha de producción y vencimiento.
31	GLUTAMATO MONOSODICO X 1 KG	BOLSA	DESCRIPCION: El glutamato mono sódico es la sal sódica del ácido glutámico, uno de los aminoácidos no esenciales más abundantes en la naturaleza. PRESENTACION: Bolsa de polietileno herméticamente sellada X Kilo CALIDAD: Buena calidad, correctamente sellado y libre de contaminantes. SEGURIDAD: Procedencia registro sanitario vigente, fecha de producción y vencimiento.
32	GUINDÓN X 1 KILO	BOLSA	DESCRIPCION: La ciruela pasa es una ciruela deshidratada. Se engloba en los frutos secos, aunque sí misma es una fruta desecada. PRESENTACION: Bolsa de polietileno herméticamente sellada por kilo. CALIDAD: De primera calidad, deshidratados, tamaño grande y buen estado de madurez sin infestaciones. Libre de contaminantes. SEGURIDAD: Procedencia registro sanitario vigente, fecha de producción y vencimiento.
33	HARINA DE 7 SEMILLAS	KILO	DESCRIPCION: Es harina de cereales que ya viene preparada comercialmente con 7 especies pulverizadas de cereales que contiene trigo, cañigua, quinua, semola es de gran valor nutritivo. PRESENTACION: Bolsa herméticamente cerrada por 1K. CALIDAD: De primera calidad. SEGURIDAD: Procedencia registro sanitario vigente, fecha de producción y vencimiento.

34	HARINA DE MACA X KG	BOLSA	<p>DESCRIPCION: Producto obtenido de la maca el cual se pulveriza y se convierte en harina concentrada.</p> <p>PRESENTACION: bolsa Polietileno (PE) x kilo transparente</p> <p>CALIDAD: De primera calidad, herméticamente sellado sabor y olor característico al producto, exenta de sabores y olores extraños, color desde marrón claro al marrón oscuro exenta de materias extrañas (impurezas de origen animal, incluidos insectos vivos o muertos).</p> <p>SEGURIDAD: Procedencia registro sanitario vigente, fecha de producción y vencimiento.</p>
35	HARINA PREPARADA BOLSA X 1 KG.	BOLSA	<p>DESCRIPCION: Ilanamente es harina de trigo que ya viene preparada comercialmente con las sales del polvo para hornear, ya contiene levadura en cierta cantidad. A diferencia de la harina sin preparar.</p> <p>PRESENTACION: Bolsa de papel herméticamente cerrado X 1 Kg.</p> <p>CALIDAD: De primera calidad, debe ser pulverulenta en la totalidad de su contenido.</p> <p>Correctamente sellado y libre de contaminantes</p> <p>SEGURIDAD: Procedencia registro sanitario vigente, fecha de producción y vencimiento.</p>
36	HONGO SECO Y LAUREL X KILO	BOLSA	<p>DESCRIPCION: El laurel es un arbusto aromático más conocido como laurus nobilis y se puede cultivar en un jardín pequeño o en una maceta sus hojas son lisas y verdes y los hongos son los secos de color negro que le dan un buen sabor a las pastas o cualquier comida que ustedes gusten.</p> <p>PRESENTACION: Bolsa de polietileno herméticamente sellada X Kilo</p> <p>CALIDAD: De primera calidad, exento de todo tipo de insectos</p> <p>SEGURIDAD: Procedencia registro sanitario vigente, fecha de producción y vencimiento.</p>
37	HOT DOG DE POLLO X 30 UNIDADES	UND.	<p>DESCRIPCION: Elaborado a base de carne de pollo y ligeramente condimentado con ajo, pimienta y nuez moscada</p> <p>PRESENTACION: empaque de plástico x 30 unidades.</p> <p>CALIDAD: De primera calidad, correctamente sellado y libre de contaminantes.</p> <p>SEGURIDAD: Procedencia registro sanitario vigente, fecha de producción y vencimiento.</p>
38	HUEVO PARDO X 360 UND	CAJA	<p>DESCRIPCION: Se entiende por huevo de gallina, al óvulo completamente evolucionado, constituido por cascarrón, membranas, cámara de aire, clara, chalazas, yema y germen.</p> <p>PRESENTACION: porta huevo de cartón o plástico x 360 unid.</p> <p>CALIDAD: De primera calidad, libre de olores desagradables, blanco o pardo en sus diferentes tonalidades Cáscara libre de roturas y quijaduras, sin cuerpos extraños ni manchas que alteren la apariencia (no debe estar sucio, ni manchado de sangre o excremento o tierra u otros) exento de todo tipo de insectos.</p> <p>Peso Mínimo 56 g</p> <p>SEGURIDAD: Procedencia registro sanitario vigente, fecha de producción y vencimiento.</p>



39	JAMONADA DE POLLO X 3 KILO	UND	<p>DESCRIPCION: Producto elaborado a base de carne, finamente emulsionado, con la incorporación de trozos de exquisita carne de trutro, con una suave condimentación, le otorgan su exquisito y distintivo sabor.</p> <p>PRESENTACION: PESO DEL MOLDE DE 3 KG, sellado herméticamente.</p> <p>CALIDAD: De primera calidad, debe ser pulverulenta en la totalidad de su contenido.</p> <p>Correctamente sellado y libre de contaminantes</p> <p>SEGURIDAD: Procedencia registro sanitario vigente, fecha de producción y vencimiento.</p>
40	LECHE DESCREMADA ENTERA GRANDE X 390 ml APROX X 48 UND	CAJA	<p>DESCRIPCION: La leche descremada libre de grasa es un alimento rico en calcio ya que 100 g. de esta leche contienen 290 mg. de calcio. Entre las propiedades nutricionales de la leche evaporada descremada cabe destacar que 100 gramos de leche tienen los siguientes nutrientes.</p> <p>0,26 mg. de hierro.</p> <p>PRESENTACION: Tarro x 390 ml, sellado.</p> <p>CALIDAD: De primera calidad, correctamente sellado y libre de contaminantes agradable, ligeramente dulce, y libre de sabores extraños a su naturaleza, olor agradable, libre de olores extraños.</p> <p>SEGURIDAD: Procedencia registro sanitario vigente, fecha de producción y vencimiento.</p>
41	LECHE EVAPORADA ENTERA TARRO MORADO GRANDE X 390 ml APROX X CAJA DE 48 UND	CAJA	<p>DESCRIPCION: Leche Evaporada entera (leche evaporada), es el alimento líquido obtenido por la eliminación parcial del agua únicamente de la leche.</p> <p>PRESENTACION: Tarro x 390 ml, sellado.</p> <p>CALIDAD: De primera calidad.</p> <p>Correctamente sellado y libre de contaminantes</p> <p>Agradable, ligeramente dulce, y libre de sabores extraños a su naturaleza</p> <p>Olor agradable, libre de olores extraños</p> <p>SEGURIDAD: Procedencia registro sanitario vigente, fecha de producción y vencimiento.</p>
42	LENTEJA BEBE CALIDAD 1 EXTRA-X KG	BOLSA	<p>DESCRIPCION: La lenteja es una planta anual herbácea de la familia fabaceae, es un alimento con una alta concentración de nutrientes. Los hidratos de carbono son los más abundantes y están formados por almidón.</p> <p>PRESENTACION: Bolsa de polietileno herméticamente sellada X Kilo</p> <p>CALIDAD: De primera calidad.</p> <p>Exenta de sabores y olores extraños, como los producidos a causa de mohos y/o rancidez, olor de acuerdo con la variedad Homogéneo, exentos de insectos vivos, muertos o en cualquiera de sus estadios y no deberán presentar suciedad (impurezas de origen animal) en cantidades que puedan representar un peligro para la salud humana.</p> <p>SEGURIDAD: Procedencia registro sanitario vigente, fecha de producción y vencimiento.</p>

43	LINAZA X KILO	BOLSA	DESCRIPCION: La linaza es <i>Linum usitatissimum</i> de la familia Linaceae, es un cultivo muy versátil. Las semillas que son utilizadas para alimentación humana, es una buena fuente de grasa vegetal omega-3, fibra dietética y otros nutrientes. PRESENTACION: Bolsa de polietileno herméticamente sellada X Kilo CALIDAD: De primera calidad, debe ser pulverulenta en la totalidad de su contenido. Correctamente sellado y libre de contaminantes. SEGURIDAD: Procedencia registro sanitario vigente, fecha de producción y vencimiento.
44	MAIZ MOLIDO PARA CHUFLA X KG	KILO	DESCRIPCION: Se obtiene moliendo el cereal mediante diferentes métodos. Como cultivo Tradicional de los pueblos indígenas de América. PRESENTACION: Bolsa de polietileno herméticamente sellada X Kilo CALIDAD: De primera calidad. SEGURIDAD: Procedencia registro sanitario vigente, fecha de producción y vencimiento.
45	MAIZ MOTE X KG	BOLSA	DESCRIPCION: Mote, granos de cereales (trigo o maíz entero) que han sido remojados en solución alcalina caliente, lavados y friccionados repetidamente con agua, luego de lo cual se someten a un proceso de secado. PRESENTACION: bolsa Polietileno (PE) x kilo transparente. CALIDAD: Primera calidad, color blanco cremoso, blanco amarillento y opaco, olor característico, sin indicios de rancidez o enmohecimiento. Granos sueltos, exentos de piedras, insectos vivos o muertos en cualquiera de sus estadios u otras materias extrañas a su naturaleza. SEGURIDAD: Procedencia registro sanitario vigente, fecha de producción y vencimiento.
46	MANTEQUILLA A X 300 GR.	POTE	DESCRIPCION: Es el producto obtenido de la leche mediante procedimientos mecánicos o bien por Batido de la nata higienizada consistencia sólida y homogénea a temperatura ambiente. PRESENTACION: En pote de 300 Gr. CALIDAD: De primera calidad Herméticamente sellada y libre de contaminantes. SEGURIDAD: Procedencia registro sanitario vigente, fecha de producción y vencimiento.
47	MANZANILLA FILTRANTE X 100 SOBRES	CAJA	DESCRIPCION: Manzanilla es una hierba ampliamente utilizada, reconocida por su cálido aroma agradable y sabor dulce, bebidas aromáticas PRESENTACION: Caja x 100 Sobres cerrado. CALIDAD: Sellado SEGURIDAD: Procedencia registro sanitario vigente, fecha de producción y vencimiento.
48	MAYONESA X 850 GR.	UNIDAD	DESCRIPCION: Es una salsa emulsionada fría elaborada principalmente a base de huevo entero y aceite vegetal batidos. PRESENTACION: Envase sachet 850 gr con base plana, permite el almacenamiento parado del sachet, con tapa roca. CALIDAD: De primera calidad. Correctamente sellado y libre de contaminantes. SEGURIDAD: Procedencia registro sanitario vigente, fecha de producción y vencimiento.

49	MOSTAZA X 1-KILO	UNIDA D	DESCRIPCION: Salsa de color amarillo-marrón, dominando más el tono amarillo con presencia de partículas de color marrón, elaborado a partir de semilla de mostaza. PRESENTACION: Envase x1 KILO con base plana, permite el almacenamiento parado del sachet con tapa roca. CALIDAD: De primera calidad. SEGURIDAD: Procedencia registro sanitario vigente, fecha de producción y vencimiento.
50	OREGANO ENTERO SECO X 250GR	BOLSA	DESCRIPCION: Es una especie de la familia Lamiaceae. Se usa como condimento y en la preparación de infusiones herbales, Sus propiedades han sido ampliamente estudiadas, siendo las más importantes su actividad antioxidante, antimicrobiana utilizada como un auxiliar en el tratamiento de la tos. PRESENTACION: En bolsa herméticamente de 250 GR. CALIDAD: De primera calidad. SEGURIDAD: Procedencia registro sanitario vigente, fecha de producción y vencimiento.
51	PALILLO MOLIDO X 250 GR.	BOLSA	DESCRIPCION: Es el rizoma de la familia Zingiberaceae. Debido a su olor aromático semejante al del jengibre y su sabor ardiente ligeramente amargo se utiliza como condimento de alimentos, también se usa para colorear bebidas, productos de pastelería mostaza, sopas deshidratadas y productos dietéticos. PRESENTACION: Bolsa Polietileno (PE) herméticamente sellada de 250 GR. CALIDAD: De primera calidad. SEGURIDAD: Procedencia registro sanitario vigente, fecha de producción y vencimiento.
52	PASAS NEGRAS X KG	BOLSA	DESCRIPCION: Contienen un alto contenido en antioxidantes, pero tienen un nivel más bajo de Vitamina C del que tiene esta fruta fresca. Las pasas son bajas en sodio y no contienen colesterol. PRESENTACION: Bolsa Polietileno (PE) por 1 Kg. CALIDAD: De primera calidad. Exenta de sabores u olores anormales Color característico Exenta de insectos y ácaros vivos y muertos. SEGURIDAD: Procedencia registro sanitario vigente, fecha de producción y vencimiento.
53	PIMIENTA NEGRA X 250 GR.	BOLSA	DESCRIPCION: Es una especie de la familia de las piperáceas, tiene beneficios curativo de tipo expectorantes, antisépticas; en el primer caso se trata de abatir enfermedades que afecten el sistema respiratorio con secreción mucosa nasal o acumulación de material de ese tipo en los pulmones. PRESENTACION: En bolsa de papel herméticamente de 250 GR. CALIDAD: De primera calidad. Exenta de sabores u olores anormales Color característico Exenta de insectos y ácaros vivos y muertos SEGURIDAD: Procedencia registro sanitario vigente, fecha de producción y vencimiento

54	POLVO DE HORNEAR X 20 GR X 20 UND	CAJA	DESCRIPCION: Conocido como levadura química un producto químico que se forma por medio de un Carbonato o bicarbonato de sodio más un ácido no tóxico. PRESENTACION: Por caja x 20 unidades CALIDAD: De primera calidad SEGURIDAD: Procedencia registro sanitario vigente, fecha de producción y vencimiento.
55	QUINUA X KILO	BOLSA	DESCRIPCION: Granos andinos enteros, son los granos de quinua, sometidos a diferentes procesamientos primarios, obteniendo granos enteros. La quinua posee un excepcional equilibrio de proteínas, grasas y carbohidratos, fundamentalmente almidón, igualmente es rica en minerales como hierro, calcio y Fósforo, y en vitaminas, mientras que es pobre en grasas. PRESENTACION: Bolsa Polietileno (PE) por 1 Kg. CALIDAD: De primera calidad, exento de sabores u olores anormales color característico, siendo los más comunes el blanco (perlado, pálido, grisáceo), negro y rojo, entre otros exento de insectos y ácaros vivos y muertos. SEGURIDAD: Procedencia registro sanitario vigente, fecha de producción y vencimiento.
56	SAL DE MESA X 1 KILO	UNIDAD	DESCRIPCION: Es uno de los ingredientes más comunes, es el compuesto mineral del Cloruro sódico o sal común, cuya forma natural como sedimento rocoso. PRESENTACION: En bolsa de Polipropileno x 1Kg. CALIDAD: De primera calidad, excepto de sabores u olores anormales, de insectos y ácaros vivos y muertos color característico. SEGURIDAD: Procedencia registro sanitario vigente, fecha de producción y vencimiento.
57	SALCHICHA SECA TIPO CABANOSSI x kg	BOLSA	DESCRIPCION: Es una especie de salchicha seca, su elaboración es a base de carne de cerdo y ternera, deshuesado y desgrasado, fileteado, salado y secado o deshidratado ligeramente ahumado. PRESENTACION: En bolsa de Polipropileno Biorientado (BOPP) x 1 kg CALIDAD: De primera calidad. Debe ser seca al tacto sin presentar apariencia viscosa con empaque al vacío. Correctamente sellado y libre de contaminantes sin presencia de olores rancios u olores extraños no característicos del embutido. Exento de insectos, parásitos vivos, muertos o en cualquiera de sus estados fisiológicos u otras materias extrañas. SEGURIDAD: Procedencia registro sanitario vigente, fecha de producción y vencimiento.
58	SALCHICHA HUACHANA	KILO	DESCRIPCION: es una especie embutido de salchicha, su elaboración es a base de carne de cerdo y ternera, ligeramente ahumado con saborizantes. PRESENTACION: En bolsa de Polipropileno x kg, sellado hermético. CALIDAD: De primera calidad, con empaque al vacío. Correctamente sellado y libre de contaminantes Color anaranjado característico del producto. Sin presencia de olores rancios u olores extraños no característicos del embutido. SEGURIDAD: Procedencia registro sanitario vigente, fecha de producción y vencimiento.

59	SALSA DE OSTION	BOT	DESCRIPCION: La salsa de ostión contiene agua, soja, trigo y sal mediante un proceso de elaboración natural consistente en reacciones enzimáticas de microorganismos específicos. Durante el proceso de encurtido, todas las proteínas de la soja y del trigo son hidrolizadas completamente en aminoácidos y péptidos de bajo peso molecular PRESENTACION: botella X 1ltl CALIDAD: primera calidad. SEGURIDAD: Procedencia registro sanitario vigente, fecha de producción y vencimiento.
60	SALSA DE SOYA X 750 ML	UND	DESCRIPCION: La salsa de soja contiene agua, soja, trigo y sal mediante un proceso de elaboración natural consistente en reacciones enzimáticas de microorganismos específicos. Durante el proceso de encurtido, todas las proteínas de la soja y del trigo son hidrolizadas completamente en aminoácidos y péptidos de bajo peso molecular PRESENTACION: botella X 750 ml CALIDAD: primera calidad. SEGURIDAD: Procedencia registro sanitario vigente, fecha de producción y vencimiento.
61	SALSA DE TOMATE	BALDE	PRESENTACION: Balde x 5 LT con base plana, permite el almacenamiento parado del sache, con tapa roca. CALIDAD: DE PRIMERA CALIDAD SEGURIDAD: Procedencia registro sanitario vigente, fecha de producción y vencimiento.
62	SILLAO X 1L	BOTELL A	DESCRIPCION: Es un condimento, producido al fermentar semillas de soja con los hongos Aspergillus oryzae. PRESENTACION: Envase de botella de 1L. Herméticamente cerrado con precinto. CALIDAD: De primera calidad. SEGURIDAD: Procedencia registro sanitario vigente, fecha de producción y vencimiento.
63	SOYA X KG	BOLSA	DESCRIPCION: La soja es una especie de la familia Fabaceae, o familia de las leguminosas. Es cultivada por sus semillas, de medio contenido en aceite y alto de proteína. PRESENTACION: Bolsa por 1K CALIDAD: De primera calidad. Correctamente sellado y libre de contaminantes sin presencia de olores rancios u olores extraños no característicos, exento de insectos. SEGURIDAD: Procedencia registro sanitario vigente, fecha de producción y vencimiento.
64	TOCCINO X 200 GR	UNIDA DES	DESCRIPCION: Hoja de tocino entreverada con magro, sin costillas; obtenido en condiciones higiénicas, sometido a la acción de la salmuera y de un tratamiento hémico y su posterior ahumado. PRESENTACION: Tarro x 200 gr, sellado. CALIDAD: De primera calidad. SEGURIDAD: Procedencia registro sanitario vigente, fecha de producción y vencimiento.
65	VINAGRE BLANCO X 1 LITRO	UND.	DESCRIPCION: Es un líquido miscible en agua, 2 con sabor agrio, que proviene de la fermentación acética del alcohol, como la de vino y manzana. PRESENTACION: Envase de botella de 1L herméticamente cerrado con precinto. CALIDAD: De primera calidad. SEGURIDAD: Procedencia registro sanitario vigente, fecha de producción y vencimiento.

**SUMINISTROS PRODUCTOS CÁRNICOS**

NRO.	CARNES-PACIENTES	UNIDAD DE MEDIDA	CANTIDAD
1	CARNE DE CERDO( PIERNA)	KILO	160.00
2	CARNE DE RES PURA SIN FALDA (CARNE DE	KILO	140.00
3	CHULETA DE CERDO	KILO	110.00
4	CHURRASCO DE RES (CARNE RES TAPA)	KILO	125.00
5	CORAZON DE RES ( BAZO RES)	KILO	50.00
6	ENCUENTRO DE POLLO	KILO	210.00
7	GALLINA	KILO	90.00
8	HIGADO DE RES (BASO RES)	KILO	60.00
9	MEDALLON DE PAVO	KILO	120.00
10	MOLLEJA DE POLLO	KILO	50.00
11	MONDONGUITO	KILO	80.00
12	P. BONITO EN FILETE (AL PESO)	KILO	90.00
13	FILETE DE CABALLA (AL PESO)	KILO	60.00
14	P. CACHEMA (AL PESO)	KILO	70.00
15	PECHUGA DE POLLO SIN ALAS	KILO	1500.00
16	PIERNA DE POLLO	KILO	90.00
17	ALITAS DE POLLO	KILO	60.00

**ESPECIFICACIONES TÉCNICAS DE PRODUCTOS CÁRNICOS**

ÍTEM N°	DESCRIPCIÓN	U/M	ESPECIFICACIONES TÉCNICAS
1	CARNE DE CABRITO	KILO	<p>DESCRIPCION: La carne del cabrito se asemeja a la carne de la cría de borrego, al cordero de leche.</p> <p>PRESENTACION: Por Kilo, en bolsa herméticamente sellado, libre de grasas, sin presencia de contaminantes físicos, químicos o biológicos (tierra, pelos, plumas, sin viseras, detergentes, plagas, hongos, etc.), sin presencia de olores rancios u olores extraños no característicos de la carne. Sin presencia de áreas verdosas o ennegrecidas. Producto congelado (menor o igual a 0 °C) y escurrido.</p> <p>Carne de color amarillo pálido.</p> <p>CALIDAD: De primera, transportada en cámaras frigoríficas, herméticas y libre de contaminantes SEGURIDAD: Procedencia registro sanitario vigente, fecha de producción y vencimiento.</p>

2	CARNE DE CERDO (PIERNA)	KILO	<p>DESCRIPCION: es la carne obtenida del ganado porcino.</p> <p>PRESENTACION: Por kilo, limpia y fresca sin áreas verdosas o ennegrecidas. Sin presencia de olores rancios u olores extraños no característicos de la carne.</p> <p>Grasa dorsal: 0.8-1.2 cm.</p> <p>Sin presencia de contaminantes físicos, químicos o biológicos (tierra, pelos, detergentes, plagas, hongos, etc.)</p> <p>Carne Fresca de color Rojo intenso, libre de grasas, nervios y pellejos.</p> <p>Producto congelado (menor o igual a 0 °C) y escurrido.</p> <p>CALIDAD: De primera, transportada en cámaras frigoríficas, herméticas y libre de contaminantes.</p>
3	CARNE DE RES PURA SIN FALDA	KILO	<p>DESCRIPCION: Es la carne obtenida de la región dorsal del ganado vacuno.</p> <p>PRESENTACION: Por kilo, limpia y sin áreas verdosas o ennegrecidas.</p> <p>Sin presencia de contaminantes físicos, químicos o biológicos (tierra, pelos, detergentes, plagas, hongos, etc.) y en envases limpios.</p> <p>Carne de color Rojo cereza intensa, libre de grasas, nervios y pellejos.</p> <p>Sin presencia de olores rancios u olores extraños no característicos de la carne.</p> <p>Producto congelado (menor o igual a 0 °C) y escurrido.</p> <p>CALIDAD: De primera, transportada en cámaras frigoríficas, herméticas y libre de contaminantes.</p>
4	CHULETA DE CERDO	KILO	<p>DESCRIPCION: Es un corte de carne obtenido del espinazo del Puerco.</p> <p>PRESENTACION: Por kilo en bolsa herméticamente sellado.</p> <p>Peso: 200 gr aprox.</p> <p>Sin presencia de contaminantes físicos, químicos o biológicos (tierra, pelos, detergentes, plagas, hongos, etc.) y en envases limpios.</p> <p>Sin presencia de olores rancios u olores extraños no característicos de la carne</p> <p>Sin presencia de áreas verdosas o ennegrecidas.</p> <p>Producto congelado (menor o igual a 0 °C) y escurrido</p> <p>CALIDAD: De primera, transportada en cámaras frigoríficas, herméticas y libre de contaminantes.</p>
5	CHURRASCO DE RES	KILO	<p>DESCRIPCION: Churrasco vacuno es un producto obtenido de la parte superior del lomo de la vaca y no tiene hueso, por el cual se obtiene un gramaje uniforme de 1700 g aprox.</p> <p>PRESENTACION: Por Kilo, en bolsa herméticamente sellado, libre de grasas y sin residuos, láminas de cortes delgados y ovalados de carne.</p> <p>Sin presencia de contaminantes físicos, químicos o biológicos (tierra, pelos, detergentes, plagas, hongos, etc.).</p> <p>Sin presencia de olores rancios u olores extraños no característicos de la carne.</p> <p>Sin presencia de áreas verdosas o ennegrecidas.</p> <p>Producto congelado (menor o igual a 0 °C) y escurrido.</p> <p>CALIDAD: De primera, transportada en cámaras frigoríficas, herméticas y libre de contaminantes.</p>



6	CORAZON DE RES	KILO	<p>DESCRIPCION: Proviene de las vísceras del ganado vacuno de tipo fresca; limpia; libre de fluidos.</p> <p>PRESENTACION: Por kilo herméticamente sellada.</p> <p>Peso promedio del corazón de la res deberá ser de 250g r.</p> <p>Sin presencia de contaminantes físicos, químicos o biológicos (tierra, pelos, detergentes, plagas, hongos, etc.).</p> <p>Sin presencia de olores rancios u olores extraños no característicos de la carne.</p> <p>Sin presencia de áreas verdosas o ennegrecidas.</p> <p>Producto congelado (menor o igual a 0 °C) y escurrido.</p> <p>CALIDAD: De primera, transportada en cámaras frigoríficas, herméticas y libre de contaminantes.</p> <p>SEGURIDAD: Procedencia registro sanitario vigente, fecha de producción y vencimiento</p>
7	ENCUENTRO DE POLLO	KILO	<p>DESCRIPCION: Corte que comprende la pierna, el muslo y la parte posterior del espinazo del pollo</p> <p>PRESENTACIÓN: Por kilo en bolsa plástica de polietileno.</p> <p>Sin presencia de contaminantes físicos, químicos o biológicos (tierra, pelos, plumas, sin viseras, detergentes, plagas, hongos, etc.)</p> <p>Sin presencia de olores rancios u olores extraños no característicos del pollo</p> <p>Sin presencia de área verdosas o ennegrecidas</p> <p>Producto congelado (menor o igual a 0°C) y escurrido</p> <p>Pollo de color amarillo claro</p> <p>CALIDAD: De primera, transportada en cámaras frigoríficas, herméticas y libre de contaminantes</p> <p>SEGURIDAD: Procedencia registro sanitario vigente, fecha de producción, lugar de origen y vencimiento</p>
8	GALLINA	KILO	<p>DESCRIPCION: Carne de gallina perteneciente a las carnes magras.</p> <p>Presentación: por kilo envasadas en bolsas etiquetadas.</p> <p>Herméticamente sellado.</p> <p>Sin presencia de contaminantes físicos, químicos o biológicos (tierra, pelos, plumas, sin viseras, detergentes, plagas, hongos, etc.).</p> <p>Sin presencia de olores rancios u olores extraños no característicos de la carne.</p> <p>Sin presencia de áreas verdosas o ennegrecidas.</p> <p>Producto congelado (menor o igual a 0 °C) y escurrido.</p> <p>CALIDAD: De primera, transportada en cámaras frigoríficas, herméticas y libre de contaminantes.</p>
9	HIGADO DE RES	KILO	<p>DESCRIPCION: Viseras de Ganado vacuno debidamente limpios (hígado), sin grasa.</p> <p>PRESENTACIÓN: Por kilo envasado y, cubiertos por bolsa etiquetada y sellada.</p> <p>Sin presencia de contaminantes físicos, químicos o biológicos (tierra, pelos, detergentes, plagas, hongos, etc.).</p> <p>Sin presencia de olores rancios u olores extraños no característicos de la carne.</p> <p>Sin presencia de áreas verdosas o ennegrecidas.</p> <p>Producto congelado (menor o igual a 0 °C) y escurrido</p> <p>CALIDAD: De primera, transportada en cámaras frigoríficas, herméticas y libre de contaminantes.</p>



10	MEDALLON DE PAVO	KILO	<p>DESCRIPCION: Corte de medallón implica un corte redondo u ovalado con cierto grosor.</p> <p>PRESENTACION: Por kilo en bolsa plástica de polietileno.</p> <p>Sin presencia de contaminantes físicos, químicos o biológicos (tierra, pelos, plumas, sin viseras, detergentes, plagas, hongos, etc.). Sin presencia de olores rancios u olores extraños no característicos de la carne.</p> <p>Sin presencia de áreas verdosas o ennegrecidas.</p> <p>Producto congelado (menor o igual a 0 °C) y escurrido.</p> <p>Carne de color amarillo rosa pálido.</p> <p>CALIDAD: De primera, transportada en cámaras frigoríficas, herméticas y libre de contaminantes.</p> <p>SEGURIDAD: Procedencia registro sanitario vigente, fecha de producción, lugar de origen y vencimiento.</p>
11	MOLLEJAS DE POLLO	KILO	<p>DESCRIPCION: Proviene de las vísceras del pollo de tipo fresca, limpia libre de fluidos.</p> <p>PRESENTACIÓN: Por kilos herméticamente sellado</p> <p>Sin presencia de contaminantes físicos, químicos o biológicos (tierra, pelos, plumas, sin viseras, detergentes, plagas, hongos, etc.). Sin presencia de olores rancios u olores extraños no característicos del pollo</p> <p>Sin presencia de área verdosas o ennegrecidas</p> <p>Producto congelado (menor o igual a 0°C) y escurrido</p> <p>CALIDAD: De primera, transportada en cámaras frigoríficas, herméticas y libre de contaminantes</p> <p>SEGURIDAD: Procedencia registro sanitario vigente, fecha de producción, lugar de origen y vencimiento.</p>
12	MONDONGO	KILO	<p>DESCRIPCION: Mondongo congelado de res, importado de primera calidad, con fecha de vencimiento. Debe estar completamente limpio sin restos de contenido estomacal; no debe observarse coloración verdosa ni otros indicios de putrefacción.</p> <p>PRESENTACION: Por kilo en bolsa herméticamente sellado, transportado en vehículo frigorífico.</p> <p>Sin presencia de contaminantes físicos, químicos o biológicos (tierra, pelos, sin viseras, detergentes, plagas, hongos, etc.). Sin presencia de olores rancios u olores extraños no característicos de la carne.</p> <p>Sin presencia de áreas verdosas o ennegrecidas.</p> <p>Producto congelado (menor o igual a 0 °C) y escurrido.</p> <p>CALIDAD: De primera, transportada en cámaras frigoríficas, herméticas y libre de contaminantes.</p> <p>SEGURIDAD: Procedencia registro sanitario vigente, fecha de producción y vencimiento</p>
13	PESCADO BONITO EN FILETE (AL PESO)	KILO	<p>DESCRIPCION: pescado fresco azul, fileteado.</p> <p>PRESENTACION: Por Kilo, en bolsa herméticamente sellada.</p> <p>Deberá presentar textura firme a la presión de los dedos, olor fresco (olor marino), completamente limpio sin restos de sangre.</p> <p>Sin presencia de contaminantes físicos, químicos o biológicos (tierra, pelos, sin viseras, sin agallas, detergentes, plagas, hongos, etc.). Sin presencia de olores rancios u olores extraños no característicos de la carne. Sin presencia de áreas verdosas o ennegrecidas.</p> <p>Producto fresco y escurrido.</p> <p>CALIDAD: De primera, transportada en cámaras frigoríficas, herméticas y libre de contaminantes.</p>

14	FILETE DE CABALLA (AL PESO)	KILO	<p>DESCRIPCION: Pescado completo, fresco eviscerado y limpio.</p> <p>PRESENTACION: Por Kilo, en bolsa herméticamente sellada.</p> <p>Tamaño: Mínimo 20 cm.</p> <p>Deberá presentar textura firme la presión de los dedos, olor fresco (olor marino), completamente limpio sin restos de sangre. Sin presencia de contaminantes físicos, químicos o biológicos (tierra, pelos, sin viseras, sin agallas, detergentes, plagas, hongos, etc.). Sin presencia de olores rancios u olores extraños no característicos de la carne, sin presencia de áreas verdosas o ennegrecidas. Producto fresco y escurrido.</p> <p>CALIDAD: De primera, transportada en cámaras frigoríficas, herméticas y libre de contaminantes.</p>
15	PESCADO CACHEMA (AL PESO)	KILO	<p>DESCRIPCION: Pescado completo, fresco eviscerado y limpio.</p> <p>PRESENTACION: Por Kilo, en bolsa herméticamente sellada.</p> <p>Tamaño: Mínimo 20 cm.</p> <p>Deberá presentar textura firme la presión de los dedos, olor fresco (olor marino), completamente limpio sin restos de sangre. Sin presencia de contaminantes físicos, químicos o biológicos (tierra, pelos, sin viseras, sin agallas, detergentes, plagas, hongos, etc.). Sin presencia de olores rancios u olores extraños no característicos de la carne. Sin presencia de áreas verdosas o ennegrecidas.</p> <p>Producto fresco y escurrido.</p> <p>CALIDAD: De primera, transportada en cámaras frigoríficas, herméticas y libre de contaminantes</p>
16	PATO	KILO	<p>DESCRIPCION: Carne de pato con las características típicas de una carne de ave.</p> <p>PRESENTACIÓN: Por kilo cubierto por bolsa etiquetada y herméticamente cerrada.</p> <p>La carne debe estar debidamente limpia, firme y sin grasa.</p> <p>Sin presencia de áreas verdosas o ennegrecidas.</p> <p>Producto fresco, de consistencia firme, carne de color rojo, sin presencia de olores extraños, sin signos de deterioro por estar vencido o condiciones de conservación inadecuadas que alteren su inocuidad, sin presencia de hígado, mollejas, corazón, sin presencia de patas, vísceras y cabeza, sin presencia de contaminantes físicos, químicos o biológicos (tierra, pelos, plumas, detergentes, plagas, hongos, etc.)</p> <p>Producto refrigerado (menor o igual a 5 °C) y escurrido.</p> <p>CALIDAD: De primera, transportada en cámaras frigoríficas, herméticas y libre de contaminantes</p> <p>SEGURIDAD: Procedencia registro sanitario vigente, fecha de producción y vencimiento.</p>
17	PECHUGA DE POLLO SIN ALAS	KILO	<p>DESCRIPCION: Pechuga redonda de pollo limpio refrigerado sin alas, ni rabadilla, ni espinazo.</p> <p>PRESENTACIÓN: En envase herméticamente sellado peso promedio de las pechugas entre 900-1200gr.</p> <p>Sin presencia de contaminantes físicos, químicos o biológicos (tierra, pelos, plumas, sin viseras, detergentes, plagas, hongos, etc). Sin presencia de olores rancios u olores extraños no característicos del pollo</p> <p>Sin presencia de área verdosas o ennegrecidas</p> <p>Producto congelado (menor o igual a 0°C) y escurrido</p> <p>Pollo de colore amarillo pálido.</p> <p>CALIDAD: De primera, transportada en cámaras frigoríficas, herméticas y libre de contaminantes.</p> <p>SEGURIDAD: Procedencia registro sanitario vigente, fecha de producción, lugar de origen y vencimiento.</p>

09

18	PESCADO FILETE TOLLO (AL-PESO)	KILO	<p>DESCRIPCION: pescado fresco de Toyo.</p> <p>PRESENTACION: Por Kilo, en bolsa herméticamente sellada.</p> <p>Deberá presentar textura firme la presión de los dedos, olor fresco (olor marino), completamente limpio sin restos de sangre.</p> <p>Sin presencia de contaminantes físicos, químicos o biológicos (tierra, pelos, sin viseras, detergentes, plagas, hongos, etc.).</p> <p>Sin presencia de olores rancios u olores extraños no característicos de la carne.</p> <p>Sin presencia de áreas verdosas o ennegrecidas.</p> <p>Producto congelado (menor o igual a 0 °C) y escurrido.</p> <p>CALIDAD: De primera, transportada en cámaras frigoríficas, herméticas y libre de contaminantes.</p>
19	PIERNA DE POLLO	KILO	<p>DESCRIPCION: Producto obtenido del corte de las extremidad inferior del pollo sin grasa.</p> <p>PRESENTACIÓN: Por kilo embalado y cubierto por bolsa etiquetada y sellada</p> <p>Sin presencia de contaminantes físicos, químicos o biológicos (tierra, pelos, plumas, sin viseras, detergentes, plagas, hongos, etc.)</p> <p>Sin presencia de olores rancios u olores extraños no característicos del pollo</p> <p>Sin presencia de área verdosas o ennegrecidas</p> <p>Producto congelado (menor o igual a 0 °C) y escurrido</p> <p>CALIDAD: De primera, transportada en cámaras frigoríficas, herméticas y libre de contaminantes</p> <p>SEGURIDAD: Procedencia registro sanitario vigente, fecha de producción, lugar de origen y vencimiento.</p>
20	ALAS DE POLLO	KILO	<p>DESCRIPCION: Alas de pollo.</p> <p>PRESENTACION: Por kilo envasado y, cubiertos por bolsa etiquetada y sellada.</p> <p>PESO: aproximado= 100 gr.</p> <p>Pieza derivada del despiece, que comprende la primera y segunda sección de las articulaciones del hombro y la punta.</p> <p>Producto libre de traumatismos (hematomas).</p> <p>Deben presentar color uniforme (color rosa pálido) sin manchas oscuras.</p> <p>Sin presencia de contaminantes físicos, químicos o biológicos (tierra, pelos, restos fecales, plumas, detergentes, plagas, hongos, etc.).</p> <p>Sin presencia de olores rancios u olores extraños no característicos de la carne.</p> <p>Sin presencia de áreas verdosas o ennegrecidas.</p> <p>Producto congelado (menor o igual a 0 °C) y escurrido</p> <p>CALIDAD: De primera, transportada en cámaras frigoríficas, herméticas y libre de contaminantes.</p>

**VI. CONDICIONES DE OPERACIÓN**

- El área usuaria de acuerdo a su necesidad podrá modificar (ampliar o reducir la cantidad de suministros, los mismos que es de carácter referencial).
- Los alimentos industrializados y procesamiento primario no perecibles deben de tener la fecha de vencimiento mínimo 30 días calendarios, adicional contando a partir del día siguiente de la fecha final del periodo de atención correspondiente. En caso de conservas hidrobiológicas deben tener fecha de vencimiento mínimo de 180 días calendarios, adicional contando a partir del día siguiente de la fecha final del periodo de atención correspondiente.
- El proveedor podrá adquirir prestaciones disponibles en el mercado que cuente con registro sanitario o de acuerdo con la reglamentación establecida por la autoridad sanitaria competente. El tipo de envase, material y capacidad debe estar consignados en su registro sanitario.
- No se permiten el uso de etiqueta autoadhesiva para ninguna información del rotulado que pretenda reemplazar la información consignada en el rotulo original en ningún caso.
- Los envases que contienen los alimentos no deben encontrarse rapados, magullados, sucios, oxidados, abollados, hinchados y adheridos con materiales extraños o ajenos al producto, reacciones de sulfuración (conservas de productos hidrobiológicos y no hidrobiológicos) entre otros que afectan la calidad y/o inocuidad del alimentos; a fin de cumplir lo establecido en el artículo N° 118 del Reglamento de vigilancia y Control Sanitario de Alimentos y Bebidas, aprobado por el Decreto Supremo N° 007-98-SA .
- El proveedor deberá de trasladar los suministros (frescos y cárnicos) en un camión frigorífico para así mantener frescos los alimentos.
- Los medios de transporte a utilizarse en la distribución de los alimentos deben de ser uso exclusivo para transportar alimentos el mismo que no deben transmitir al producto característico indeseables que impidan su consumo y se deben ajustarse a lo establecido en los artículos 75, 76 y 77 del título, Capítulo II del Reglamento sobre Vigilancia y Control Sanitario de Alimentos y Bebidas (D.S. N° 007-98-S.A.)

**VII. REQUISITOS MÍNIMOS DEL POSTOR**

- El contratista deberá contar con RNP vigente (Bienes)
- El contratista deberá contar Registro Único de Contribuyentes (activo y habido).
- No encontrarse impedido para contratar con el Estado.
- La actividad económica del postor deberá considerar el objeto de la convocatoria.

**VIII. REQUISITOS DE CALIFICACIÓN**

- Inscripción vigente en el Registro Nacional de Proveedores
- Experiencia del Postor en la Especialidad
- Certificado de autorización sanitaria del establecimiento, dedicado al procesamiento primario de alimentos agropecuarios y piensos otorgado por el Servicio Nacional de Sanidad SENASA (suministros cárnicos).
- Licencia o autorización de funcionamiento del Establecimiento.
- Certificado de Fumigación, desinfección – desratización a nombre del postor.
- Carnet Sanitario vigente.

**IX. LUGAR Y PLAZO DE EJECUCIÓN DE LA PRESENTACIÓN**

**Lugar**

El lugar de entrega será en el área de Almacén Central y responsable de calidad, ubicado en Av. Santa rosa S/N, del distrito y provincia de Sullana, Departamento de Piura. La entrega se realizará en el horario de 09:00 am horas hasta las 11:00 am horas, de acuerdo a lo solicitado por el área usuaria.

Plazo El plazo de ejecución de los bienes se realizará a partir del día siguiente de suscrito el contrato o notificada la orden de compra.

**X. CONFIDENCIALIDAD**

La entidad contratante guarda confidencialidad respecto de toda información, datos o documentación que no sea de acceso público, a la que tenga acceso directa o indirectamente como consecuencia del desarrollo de la interacción con el mercado, conforme a la normativa de la materia, conforme a lo dispuesto en el Artículo 56° del Reglamento de la Ley General Contrataciones Públicas.

**XI. FORMA DE PAGO**

LA ENTIDAD CONTRATANTE se obliga a pagar la contraprestación a EL CONTRATISTA en SOLES, en PAGOS PERIODOS DE FORMA MENSUALIZADA SEGÚN LA CANTIDAD REQUERIDA, luego de la recepción formal y completa de la documentación correspondiente, según lo establecido en el artículo 67 de la Ley, y conforme lo regulado en el respectivo objeto contractual.

**XII. PENALIDAD**

Si el contratista incurre en retraso injustificado en la ejecución de las prestaciones objeto del contrato, la entidad aplica automáticamente una penalidad por mora por cada día de atraso, de acuerdo a la fórmula:

$$\text{Penalidad Diaria} = \frac{0.10 \times \text{monto vigente}}{F \times \text{plazo vigente e días}}$$

Dónde:

$$F = 0.40$$

El retraso se justifica a través de la solicitud de ampliación de plazo debidamente aprobado. Adicionalmente, se considera justificado el retraso y en consecuencia no se aplica penalidad, cuando EL CONTRATISTA acredite, de modo objetivamente sustentado, que el mayor tiempo transcurrido no le resulta imputable. En este último caso la calificación del retraso como justificado por parte de LA ENTIDAD CONTRATANTE no da lugar al pago de gastos generales ni costos directos de ningún tipo, conforme el numeral 120.4 del artículo 120 del Reglamento de la Ley N° 32069, Ley General de Contrataciones Públicas, aprobado mediante Decreto Supremo N° 009-2025-EF.

**XIII. GARANTÍAS**

No corresponde presentar garantía.

**XIV. RESPONSABILIDAD POR VICIOS OCULTOS**

La recepción conforme de la prestación por parte de LA ENTIDAD CONTRATANTE no enerva su derecho a reclamar posteriormente por defectos o vicios ocultos, conforme a lo dispuesto por los artículos 69 de la Ley N° 32069, Ley General de Contrataciones Públicas y 144 de su Reglamento aprobado por Decreto Supremo N° 009-2025-EF.

El plazo máximo de responsabilidad de EL CONTRATISTA es de un (01) año contado a partir de la conformidad otorgada con LA ENTIDAD.

**XV. ANTICORRUPCIÓN Y ANTISOBORNOS**

EL PROVEEDOR declara y garantiza no haber ofrecido, negociado, prometido o efectuado ningún pago o entrega de cualquier beneficio o incentivo ilegal, de manera directa o indirecta, a los evaluadores del proceso de contratación o cualquier servidor de la entidad contratante.

EL PROVEEDOR se obliga a mantener una conducta proba e íntegra durante la vigencia del contrato, y después de culminado el mismo en caso existan controversias pendientes de resolver, lo que supone actuar con probidad, sin cometer actos ilícitos, directa o indirectamente.

Aunado a ello, EL PROVEEDOR se obliga a abstenerse de ofrecer, negociar, prometer o dar regalos, cortesías, invitaciones, donativos o cualquier beneficio o incentivo ilegal, directa o indirectamente, a funcionarios públicos, servidores públicos, locadores de servicios o proveedores de servicios del área usuaria, de la dependencia encargada de la contratación, actores del proceso de contratación<sup>1</sup> y/o cualquier servidor de la entidad contratante, con la finalidad de obtener alguna ventaja indebida o beneficio ilícito. En esa línea, se obliga a adoptar las medidas técnicas, organizativas y/o de personal necesarias para asegurar que no se practiquen los actos previamente señalados.

Adicionalmente, EL PROVEEDOR se compromete a denunciar oportunamente ante las autoridades competentes los actos de corrupción o de inconducta funcional de los cuales tuviera conocimiento durante la ejecución del contrato con LA ENTIDAD CONTRATANTE.



**XVI. SOLUCIÓN DE CONTROVERSIAS**

Todos los conflictos que se deriven de la ejecución e interpretación de la presente contratación son resueltos mediante trato directo, conciliación y/o acción judicial.

**XVII. RECEPCIÓN Y CONFORMIDAD DE LOS BIENES**

La recepción y conformidad de la prestación se regula por lo dispuesto en el Artículo 144 del Reglamento de la Ley N° 32069. La recepción será otorgada por el área de almacén central y responsable de calidad, la conformidad será otorgada por el responsable de Servicio de Nutrición y Dietética en el plazo máximo de siete (07) días o veinte (20) días en caso se requiera efectuar pruebas que permitan verificar el cumplimiento de la obligación días de producida la recepción.

**XVIII. PARTES INTEGRANTES DEL CONTRATO**

El presente contrato está conformado por las bases integradas, la oferta ganadora, así como los documentos derivados del procedimiento de selección que establezcan obligaciones para las partes, incluyendo las modificaciones contractuales y adendas aprobadas por la entidad contratante, de ser el caso.



<sup>1</sup> Artículo 9 de la Ley N°32069, Ley General de Contrataciones Públicas.

### 3.5 REQUISITOS DE CALIFICACIÓN<sup>8</sup>

- AUTORIZACION SANITARIA DE ESTABLECIMIENTO DEDICADO AL PROCESAMIENTO PRIMARIO DE ALIMENTOS AGROPECUARIOS Y PIENSOS, EXPEDIDA POR EL SERVICIO NACIONAL DE SANIDAD AGRARIA – SENASA.
- REGISTRO SANITARIO VIGENTE.
- CERTIFICADO DE BUENAS PRACTICAS DE MANUFACTURA (BPM) (FACULTATIVO)
- CERTIFICADO DE BUENAS PRACTICAS DE ALMACENAMIENTO (BPA) (FACULTATIVO)
- CERTIFICADO DE BUENAS PRACTICAS DE DISTRIBUCION Y TRANSPORTE (FACULTATIVO)

### 3.6 PENALIDADES

**Penalidad por mora:**

En caso de retraso injustificado del contratista en la ejecución de las prestaciones objeto del contrato, la entidad contratante le aplica automáticamente una penalidad por mora por cada día de atraso que le sea imputable, de conformidad con el artículo 120 del Reglamento.

---

<sup>8</sup> La entidad contratante evalúa la pertinencia de los requisitos de calificación en atención con lo señalado en el numeral 46.1 del artículo 46 del Reglamento.

## CAPÍTULO IV PROFORMA DEL CONTRATO

### **Advertencia**

*Dependiendo del objeto de la contratación, de resultar indispensable, puede incluirse cláusulas adicionales o la adecuación de las propuestas en el presente documento, las que en ningún caso pueden contemplar disposiciones contrarias a la normativa vigente ni a lo señalado en este capítulo.*

Conste por el presente documento, la contratación de **[CONSIGNAR LA DENOMINACIÓN DE LA CONVOCATORIA]**, que celebra de una parte **[CONSIGNAR EL NOMBRE DE LA ENTIDAD CONTRATANTE]**, en adelante LA ENTIDAD CONTRATANTE, con RUC N° [.....], con domicilio legal en [.....], representada por [.....], identificado con DNI N° [.....], y de otra parte [.....], con RUC N° [.....], con domicilio legal en [.....], inscrita en la Ficha N° [.....] Asiento N° [.....] del Registro de Personas Jurídicas de la ciudad de [.....], debidamente representado por su Representante Legal, [.....], con DNI N° [.....], según poder inscrito en la Ficha N° [.....], Asiento N° [.....] del Registro de Personas Jurídicas de la ciudad de [.....], a quien en adelante se le denominará EL CONTRATISTA en los términos y condiciones siguientes:

### **CLÁUSULA PRIMERA: ANTECEDENTES**

Con fecha [.....], el oficial de compra adjudicó la buena pro de la **SUBASTA INVERSA ELECTRÓNICA N° [CONSIGNAR NOMENCLATURA DEL PROCEDIMIENTO DE SELECCIÓN]** para la contratación de **[CONSIGNAR LA DENOMINACIÓN DE LA CONVOCATORIA]**, a **[INDICAR NOMBRE DEL GANADOR DE LA BUENA PRO]**, cuyos detalles e importe constan en los documentos integrantes del presente contrato.

### **CLÁUSULA SEGUNDA: OBJETO**

El presente contrato tiene por objeto **[CONSIGNAR EL OBJETO DE LA CONTRATACIÓN]**.

### **CLÁUSULA TERCERA: MONTO CONTRACTUAL**

El monto total del presente contrato asciende a **[CONSIGNAR MONEDA Y MONTO]**, que incluye todos los impuestos de ley.

Este monto comprende el costo del **[CONSIGNAR EL OBJETO CONTRACTUAL]**, todos los tributos, seguros, transporte, inspecciones, pruebas, y, de ser el caso, los costos laborales conforme a la legislación vigente, así como cualquier otro concepto que pueda tener incidencia sobre la ejecución de la prestación materia del presente contrato.

### **CLÁUSULA CUARTA: DEL PAGO<sup>9</sup>**

LA ENTIDAD CONTRATANTE se obliga a pagar la contraprestación a EL CONTRATISTA en **[INDICAR MONEDA]**, en **[INDICAR EL DETALLE DEL PAGO ÚNICO O PAGOS A CUENTA, SEGÚN CORRESPONDA]**, luego de la recepción formal y completa de la documentación correspondiente, según lo establecido en el artículo 144 del Reglamento de la Ley N° 32069, Ley General de Contrataciones Públicas, aprobado mediante Decreto Supremo N° 009-2025-EF.

Para tal efecto, el responsable de otorgar la conformidad de la prestación debe hacerlo en un plazo que no excederá de los siete (7) días del día siguiente de producida la recepción, salvo que se requiera efectuar pruebas que permitan verificar el cumplimiento de la obligación, en cuyo caso la conformidad se emite en un plazo máximo de veinte (20) días, bajo responsabilidad de dicho servidor.

---

<sup>9</sup> En cada caso concreto, dependiendo de la naturaleza del contrato, podrá adicionarse la información que resulte pertinente a efectos de generar el pago.



LA ENTIDAD CONTRATANTE debe efectuar el pago dentro de los diez (10) días hábiles siguientes de otorgada la conformidad [DE LOS BIENES] [DEL SERVICIO], siempre que se verifiquen las condiciones establecidas en el contrato para ello, bajo responsabilidad del funcionario competente.

En caso de retraso en el pago por parte de LA ENTIDAD CONTRATANTE, salvo que se deba a caso fortuito o fuerza mayor, EL CONTRATISTA tendrá derecho al pago de intereses legales conforme a lo establecido en el artículo 67 de la Ley General de Contrataciones Públicas.

#### **CLÁUSULA QUINTA: DEL PLAZO DE LA EJECUCIÓN DE LA PRESTACIÓN**

El plazo de ejecución del presente contrato es de [.....], el mismo que se computa desde **CONSIGNAR SI ES DESDE EL DÍA SIGUIENTE DEL PERFECCIONAMIENTO DEL CONTRATO O DESDE LA NOTIFICACIÓN DE LA ORDEN DE COMPRA O DESDE LA FECHA QUE SE ESTABLEZCA EN EL CONTRATO O DESDE LA FECHA EN QUE SE CUMPLAN LAS CONDICIONES PREVISTAS EN EL CONTRATO PARA EL INICIO DE LA EJECUCIÓN, DEBIENDO INDICAR LAS MISMAS EN ESTE ÚLTIMO CASO. EN CASO DE SISTEMA DE ENTREGA DE LLAVE EN MANO O LLAVE EN MANO CON MANTENIMIENTO DETALLAR EL PLAZO DE ENTREGA, SU INSTALACIÓN, PUESTA EN FUNCIONAMIENTO Y MANTENIMIENTO, SEGÚN CORRESPONDA**.

#### **CLÁUSULA SEXTA: PARTES INTEGRANTES DEL CONTRATO**

El presente contrato está conformado por las bases integradas, la oferta ganadora, así como los documentos derivados del procedimiento de selección que establezcan obligaciones para las partes, incluyendo las modificaciones contractuales y adendas aprobadas por la entidad contratante, de ser el caso.

#### **CLÁUSULA SÉTIMA: GARANTÍAS**

EL CONTRATISTA entregó al perfeccionamiento del contrato la respectiva garantía incondicional, solidaria, irrevocable, y de realización automática en el país al solo requerimiento, a favor de LA ENTIDAD CONTRATANTE, por los conceptos, montos y vigencias siguientes:

- **Garantía de fiel cumplimiento del contrato:** Por la suma de **CONSIGNAR EL MONTO**, a través de la **INDICAR EL MECANISMO DE GARANTÍA PRESENTADA: CONTRATO DE SEGURO/CARTA FIANZA FINANCIERA/RETENCIÓN DE PAGO/DECLARACIÓN JURADA DE CONSTITUCIÓN DE FIDEICOMISO** N° **INDICAR NÚMERO DEL DOCUMENTO** emitida por **SEÑALAR EMPRESA QUE LA EMITE**, la misma que debe mantenerse vigente hasta la conformidad de la conformidad de la prestación. El monto señalado es equivalente al diez por ciento (10%) del monto del contrato original.

#### **CLÁUSULA OCTAVA: EJECUCIÓN DE GARANTÍAS POR FALTA DE RENOVACIÓN**

LA ENTIDAD CONTRATANTE puede solicitar la ejecución de las garantías cuando EL CONTRATISTA no las hubiere renovado antes de la fecha de su vencimiento, conforme a lo dispuesto en el artículo 118 del Reglamento de la Ley N° 32069, Ley General de Contrataciones Públicas, aprobado mediante Decreto Supremo N° 009-2025-EF.

#### **CLÁUSULA DÉCIMA: RECEPCIÓN Y CONFORMIDAD DE LA PRESTACIÓN**

La recepción y conformidad de la prestación se regula por lo dispuesto en el artículo 144 del Reglamento de la Ley N° 32069, Ley General de Contrataciones Públicas. La recepción será otorgada por **CONSIGNAR EL ÁREA O UNIDAD ORGÁNICA DE ALMACÉN O LA QUE HAGA SUS VECES** y la conformidad será otorgada por **CONSIGNAR EL ÁREA O UNIDAD ORGÁNICA QUE OTORGARÁ LA CONFORMIDAD** en el plazo máximo de **CONSIGNAR PLAZO MÁXIMO DE SIETE (7) DÍAS O DE VEINTE (20) DÍAS, ESTO ÚLTIMO EN CASO SE REQUIERA EFECTUAR PRUEBAS QUE PERMITAN VERIFICAR EL CUMPLIMIENTO DE LA OBLIGACIÓN** días computados desde el día siguiente de producida la recepción.

De existir observaciones, LA ENTIDAD CONTRATANTE las comunica al CONTRATISTA, indicando claramente el sentido de estas, otorgándole un plazo para subsanar el cual no debe ser mayor al 30% del plazo del entregable<sup>10</sup> correspondiente, dependiendo de la complejidad o

---

<sup>10</sup> En caso de que el plazo obtenido como resultado de la aplicación del porcentaje sea una cifra decimal, corresponde que la entidad contratante efectúe el redondeo a favor del contratista, computándose como un día completo adicional en dicho supuesto.

s sofisticación de las subsanaciones a realizar. Si pese al plazo otorgado, EL CONTRATISTA no cumpliera a cabalidad con la subsanación, LA ENTIDAD CONTRATANTE puede otorgar al CONTRATISTA periodos adicionales para las correcciones pertinentes. En este supuesto corresponde aplicar la penalidad por mora desde el vencimiento del plazo para subsanar sin considerar los días en los que pudiera incurrir la entidad contratante para efectuar las revisiones y notificar las observaciones correspondientes.

Este procedimiento no resulta aplicable cuando los bienes manifiestamente no cumplan con las características y condiciones ofrecidas, en cuyo caso LA ENTIDAD CONTRATANTE no efectúa la recepción o no otorga la conformidad, según corresponda, debiendo considerarse como no ejecutada la prestación, aplicándose la penalidad que corresponda por cada día de atraso.

#### **CLÁUSULA UNDÉCIMA: GESTIÓN DE RIESGOS**

LAS PARTES realizan la gestión de riesgos de acuerdo con lo establecido en el presente contrato y los documentos que lo conforman, a fin de tomar decisiones informadas, aprovechando el impacto de riesgos positivos y disminuyendo la probabilidad de los riesgos negativos y su impacto durante la ejecución contractual, considerando la finalidad pública de la contratación.

#### **CLÁUSULA DUODÉCIMA: RESPONSABILIDAD POR VICIOS OCULTOS**

La recepción conforme de la prestación por parte de LA ENTIDAD CONTRATANTE no enerva su derecho a reclamar posteriormente por defectos o vicios ocultos, conforme a lo dispuesto por los artículos 69 de la Ley N° 32069, Ley General de Contrataciones Públicas y el artículo 144 de su Reglamento.

El plazo máximo de responsabilidad del contratista es de **CONSIGNAR TIEMPO EN AÑOS, NO MENOR DE UN (1) AÑO** año(s) contado a partir de la conformidad otorgada por LA ENTIDAD CONTRATANTE.

#### **CLÁUSULA DÉCIMA TERCERA: PENALIDADES**

Si EL CONTRATISTA incurre en retraso injustificado en la ejecución de las prestaciones objeto del contrato, LA ENTIDAD le aplica automáticamente una penalidad por mora por cada día de atraso, de acuerdo a la siguiente fórmula:

$$\text{Penalidad Diaria} = \frac{0.10 \times \text{monto}}{F \times \text{plazo}}$$

Donde:

**F = 0.40**

El retraso se justifica a través de la solicitud de ampliación de plazo debidamente aprobado. Adicionalmente, se considera justificado el retraso y en consecuencia no se aplica penalidad, cuando EL CONTRATISTA acredite, de modo objetivamente sustentado, que el mayor tiempo transcurrido no le resulta imputable. En este último caso la calificación del retraso como justificado por parte de LA ENTIDAD CONTRATANTE no da lugar al pago de gastos generales ni costos directos de ningún tipo, conforme al numeral 120.4 del artículo 120 del Reglamento de la Ley N° 32069, Ley General de Contrataciones Públicas, aprobado mediante Decreto Supremo N° 009-2025-EF.

Las penalidades se deducen de los pagos a cuenta, pagos parciales o del pago final, según corresponda; o si fuera necesario, se cobra del monto resultante de la ejecución de la garantía de fiel cumplimiento.

Cuando se llegue a cubrir el monto máximo de la aplicación de la penalidad por mora y otras penalidades, de ser el caso, LA ENTIDAD CONTRATANTE puede resolver el contrato por incumplimiento.

#### **CLÁUSULA DÉCIMA CUARTA: RESOLUCIÓN DEL CONTRATO**

Cualquiera de las partes puede resolver el contrato, de conformidad con el numeral 68.1 del artículo 68 de la Ley General de Contrataciones Públicas.

De encontrarse en alguno de los supuestos de resolución del contrato, LAS PARTES proceden de acuerdo con lo establecido en el artículo 122 del Reglamento de la Ley N° 32069, Ley General de Contrataciones Públicas, aprobado mediante Decreto Supremo N° 009-2025-EF.

#### **CLÁUSULA DÉCIMA QUINTA: RESPONSABILIDAD DE LAS PARTES**

Cuando se resuelva el contrato por causas imputables a algunas de las partes, se debe resarcir los

daños y perjuicios ocasionados, a través de la indemnización correspondiente. Ello no obsta la aplicación de las sanciones administrativas, penales y pecuniarias a que dicho incumplimiento diere lugar, en el caso que éstas correspondan.

Lo señalado precedentemente no exime a ninguna de las partes del cumplimiento de las demás obligaciones previstas en el presente contrato.

#### **CLÁUSULA DÉCIMA SEXTA: ANTICORRUPCIÓN Y ANTISOBORNO**

A la suscripción de este contrato, EL CONTRATISTA declara y garantiza no haber ofrecido, negociado, prometido o efectuado ningún pago o entrega de cualquier beneficio o incentivo ilegal, de manera directa o indirecta, a los evaluadores del proceso de contratación o cualquier servidor de la entidad contratante.

Asimismo, EL CONTRATISTA se obliga a mantener una conducta proba e íntegra durante la vigencia del contrato, y después de culminado el mismo en caso existan controversias pendientes de resolver, lo que supone actuar con probidad, sin cometer actos ilícitos, directa o indirectamente. Aunado a ello, EL CONTRATISTA se obliga a abstenerse de ofrecer, negociar, prometer o dar regalos, cortesías, invitaciones, donativos o cualquier beneficio o incentivo ilegal, directa o indirectamente, a funcionarios públicos, servidores públicos, locadores de servicios o proveedores de servicios del área usuaria, de la dependencia encargada de la contratación, actores del proceso de contratación<sup>11</sup> y/o cualquier servidor de la entidad contratante, con la finalidad de obtener alguna ventaja indebida o beneficio ilícito. En esa línea, se obliga a adoptar las medidas técnicas, organizativas y/o de personal necesarias para asegurar que no se practiquen los actos previamente señalados.

Adicionalmente, EL CONTRATISTA se compromete a denunciar oportunamente ante las autoridades competentes los actos de corrupción o de inconducta funcional de los cuales tuviera conocimiento durante la ejecución del contrato con LA ENTIDAD CONTRATANTE.

Tratándose de una persona jurídica, lo anterior se extiende a sus accionistas, participacionistas, integrantes de los órganos de administración, apoderados, representantes legales, funcionarios, asesores o cualquier persona vinculada a la persona jurídica que representa; comprometiéndose a informarles sobre los alcances de las obligaciones asumidas en virtud del presente contrato.

Finalmente, el incumplimiento de las obligaciones establecidas en esta cláusula, durante la ejecución contractual, otorga a LA ENTIDAD CONTRATANTE el derecho de resolver total o parcialmente el contrato<sup>12</sup>. Cuando lo anterior se produzca por parte de un proveedor adjudicatario de los catálogos electrónicos de acuerdo marco, el incumplimiento de la presente cláusula conllevará que sea excluido de los Catálogos Electrónicos de Acuerdo Marco<sup>13</sup>. En ningún caso, dichas medidas impiden el inicio de las acciones civiles, penales y administrativas a que hubiera lugar<sup>14</sup>.

#### **CLÁUSULA DÉCIMA SÉTIMA: MARCO LEGAL DEL CONTRATO**

El marco legal comprende la Ley N° 32069, Ley General de Contrataciones Públicas y su Reglamento aprobado por Decreto Supremo N° 009-2025-EF, las directivas que emita la Dirección General de Abastecimiento del Ministerio de Economía y Finanzas, así como el OECE y demás normativa especial que resulte aplicable.

#### **CLÁUSULA DÉCIMA OCTAVA: SOLUCIÓN DE CONTROVERSIAS<sup>15</sup>**

Las controversias que surjan entre las partes durante la ejecución del contrato se resuelven mediante **[CONSIGNAR EL MECANISMO DE SOLUCIÓN DE CONTROVERSIAS]**, según el acuerdo de las partes.

---

<sup>11</sup> Artículo 9 de la Ley N°32069, Ley General de Contrataciones Públicas.

<sup>12</sup> Literal d) del Numeral 68.1 del Artículo 68 de la Ley N°32069, Ley General de Contrataciones Públicas.

<sup>13</sup> Literal d) del artículo 274 del Reglamento de la Ley N°32069, Ley General de Contrataciones Públicas

<sup>14</sup> Numeral 122.6 del artículo 122 del Reglamento de la Ley N°32069, Ley General de Contrataciones Públicas.

<sup>15</sup> De acuerdo con el numeral 84.1 del artículo 84 de la Ley General de Contrataciones Públicas, las partes pueden recurrir al arbitraje ad hoc solo cuando el monto de la controversia no supere las diez UIT.

Cualquiera de las partes tiene derecho a iniciar el arbitraje a fin de resolver dichas controversias dentro del plazo de caducidad previsto en la Ley N° 32069, Ley General de Contrataciones Públicas y su Reglamento.

El Laudo arbitral emitido es inapelable, definitivo y obligatorio para las partes desde el momento de su notificación, según lo previsto en el numeral 84.9 del artículo 84 de la Ley N° 32069, Ley General de Contrataciones Públicas.

**CLÁUSULA DÉCIMA NOVENA: CONVENIO ARBITRAL**

Las partes acuerdan que todo litigio y controversia resultante de este contrato o relativo a éste, se resolverá mediante arbitraje de acuerdo con los artículos 332 y 333 del Reglamento de la Ley N° 32069, Ley General de Contrataciones Públicas, aprobado por Decreto Supremo N° 009-2025-EF. El arbitraje es organizado y administrado por **[CONSIGNAR LA INSTITUCIÓN ARBITRAL, CORTE ARBITRAL CONSTITUÍDA EN OTRO PAÍS O UN FORO DE REPUTACIÓN RECONOCIDA INTERNACIONALMENTE, SEGÚN CORRESPONDA]** de conformidad con sus reglamentos y estatutos vigentes, a los cuales las partes se someten libremente y considerando **[INDICAR LAS ESTIPULACIONES ADICIONALES QUE LAS PARTES HAYAN ACORDADO SEGÚN EL NUMERAL 332.3 DEL ARTÍCULO 332 DEL REGLAMENTO DE LA LEY N° 32069, LEY GENERAL DE CONTRATACIONES PÚBLICAS, APROBADO POR DECRETO SUPREMO N° 009-2025-EF]**.

**Advertencia**

*La Institución Arbitral es elegida por el postor ganador de la buena pro de la lista de instituciones arbitrales que haya propuesto la entidad contratante en las bases del procedimiento de selección. Para dicho efecto, al remitir los documentos para la suscripción del contrato, el postor ganador de la buena pro comunica la Institución Arbitral elegida de la referida lista, caso contrario, acuerda con la entidad contratante una Institución Arbitral distinta. En caso de falta de acuerdo, la Institución Arbitral es elegida de la mencionada lista por la entidad contratante de manera definitiva.*  
*Las partes pueden establecer estipulaciones adicionales o modificatorias del convenio arbitral, en la medida que no contravengan las disposiciones de la normativa de contrataciones públicas y/o las disposiciones especiales contenidas en la normativa general de arbitraje.*  
*El arbitraje es resuelto por árbitro único o por un tribunal arbitral conformado por tres árbitros, según el acuerdo de las partes, conforme a lo dispuesto en numeral 84.2 del artículo 84 de la Ley. En caso de duda o falta de acuerdo, el arbitraje es resuelto por árbitro único, a no ser que la complejidad o cuantía de las controversias justifique la conformación de un tribunal arbitral, lo cual es determinado por las partes o conforme al Reglamento de la institución arbitral competente. En el caso de los arbitrajes ad hoc, la controversia es resuelta por árbitro único.*

**CLÁUSULA VIGÉSIMA: FACULTAD DE ELEVAR A ESCRITURA PÚBLICA**

Cualquiera de las partes podrá elevar el presente contrato a Escritura Pública corriendo con todos los gastos que demande esta formalidad.

**CLÁUSULA VIGÉSIMA PRIMERA: NOTIFICACIONES DURANTE LA EJECUCIÓN CONTRACTUAL**

Las partes declaran el siguiente domicilio para efecto de las notificaciones que se realicen vía notarial conforme la Décimo Tercera Disposición Complementaria Transitoria del Reglamento:

**DOMICILIO DE LA ENTIDAD CONTRATANTE:** [.....]

**DOMICILIO DEL CONTRATISTA:** [CONSIGNAR EL DOMICILIO SEÑALADO POR EL POSTOR GANADOR DE LA BUENA PRO AL PRESENTAR LOS REQUISITOS PARA EL PERFECCIONAMIENTO DEL CONTRATO]

La variación del domicilio aquí declarado de alguna de las partes debe ser comunicada a la otra parte, formalmente y por escrito, con una anticipación no menor de quince días calendario.

El CONTRATISTA señala el siguiente correo electrónico para efectos de las notificaciones que se realicen durante la ejecución del presente contrato, que no se realicen a través del SEACE de la Pladiscop:

**CORREO ELECTRÓNICO CONTRATISTA: [CONSIGNAR EL CORREO ELECTRÓNICO SEÑALADO POR EL POSTOR GANADOR DE LA BUENA PRO AL PRESENTAR LOS REQUISITOS PARA EL PERFECCIONAMIENTO DEL CONTRATO]**

La variación del correo electrónico aquí declarado debe ser comunicada a la entidad contratante, formalmente y por escrito, con una anticipación no menor de cinco días calendario

De acuerdo con las bases integradas, la oferta y las disposiciones del presente contrato, las partes lo firman por duplicado en señal de conformidad en la ciudad de [.....] al **[CONSIGNAR FECHA]**.

\_\_\_\_\_  
"LA ENTIDAD CONTRATANTE"

\_\_\_\_\_  
"EL CONTRATISTA"

**Advertencia**

*La entidad contratante suscribe el contrato mediante firma digital, en caso de que el postor adjudicado con la buena pro cuente con certificado digital emitido por una entidad de certificación, de acuerdo con la normativa de la materia. Excepcionalmente, la entidad contratante con el debido sustento puede proceder a la firma del contrato mediante medios manuales, de acuerdo con el numeral 87.3 del artículo 87 del Reglamento.*

## **ANEXOS**

## ANEXO N° 1

### DECLARACIÓN JURADA DE DATOS DEL POSTOR

Señores

**DEPENDENCIA ENCARGADA DE LAS CONTRATACIONES**

**PROCEDIMIENTO DE SELECCIÓN NO COMPETITIVO N° 003-2025-HAS-OECE-I CONVOCATORIA**

Presente.-

El que se suscribe, [.....], postor y/o representante legal de **[CONSIGNAR EN CASO DE SER PERSONA JURÍDICA]**, identificado con **[CONSIGNAR TIPO DE DOCUMENTO DE IDENTIDAD] N° [CONSIGNAR NÚMERO DE DOCUMENTO DE IDENTIDAD]**, con poder inscrito en la localidad de **[CONSIGNAR EN CASO DE SER PERSONA JURÍDICA]** en la Ficha N° **[CONSIGNAR EN CASO DE SER PERSONA JURÍDICA]** Asiento N° **[CONSIGNAR EN CASO DE SER PERSONA JURÍDICA]**, **DECLARO BAJO JURAMENTO** que la siguiente información se sujeta a la verdad:

Nombre, Denominación o Razón Social:			
Domicilio Legal:			
RUC:	Teléfono(s):		
MYPE	SÍ ( )	NO ( )	
Correo electrónico:			

#### Autorización de notificación por correo electrónico:

Autorizo que se notifiquen al correo electrónico indicado las actuaciones que se den durante el procedimiento de selección no competitivo hasta el perfeccionamiento del contrato.

Asimismo, me comprometo a remitir la confirmación de recepción, en el plazo máximo de dos días hábiles de recibida la comunicación.

[CONSIGNAR CIUDAD Y FECHA]

.....  
**Firma, nombres y apellidos del postor o representante legal, según corresponda**

#### Advertencia

**La notificación dirigida a la dirección de correo electrónico consignada se entiende válidamente efectuada cuando la entidad contratante reciba acuse de recepción.**

**Advertencia**

Cuando se trate de consorcios, la declaración jurada es la siguiente:

**ANEXO N° 1**

**DECLARACIÓN JURADA DE DATOS DEL POSTOR EN CONSORCIO**

Señores

**DEPENDENCIA ENCARGADA DE LAS CONTRATACIONES**

**PROCEDIMIENTO DE SELECCIÓN NO COMPETITIVO N° 003-2025-HAS-OECE-I CONVOCATORIA**

Presente.-

El que se suscribe, [...], representante común del consorcio **[CONSIGNAR EL NOMBRE DEL CONSORCIO]**, identificado con **[CONSIGNAR TIPO DE DOCUMENTO DE IDENTIDAD]** N° **[CONSIGNAR NÚMERO DE DOCUMENTO DE IDENTIDAD]**, **DECLARO BAJO JURAMENTO** que la siguiente información se sujeta a la verdad:

Datos del consorciado 1			
Nombre, Denominación o Razón Social:			
Domicilio Legal:			
RUC:	Teléfono(s) :		
MYPE <sup>16</sup>	SÍ ( )	NO ( )	
Correo electrónico:			

Datos del consorciado 2			
Nombre, Denominación o Razón Social:			
Domicilio Legal:			
RUC:	Teléfono(s) :		
MYPE <sup>17</sup>	SÍ ( )	NO ( )	
Correo electrónico:			

Datos del consorciado 3			
Nombre, Denominación o Razón Social:			
Domicilio Legal:			
RUC:	Teléfono(s) :		
MYPE <sup>18</sup>	SÍ ( )	NO ( )	
Correo electrónico:			

**Autorización de notificación por correo electrónico:**

<sup>16</sup> Esta información será verificada por la entidad contratante en la página web del Ministerio de Trabajo y Promoción del Empleo en la sección consulta de empresas acreditadas en el REMYPE en el link: <http://www2.trabajo.gob.pe/servicios-en-linea-2-2/> y se tendrá en consideración, en caso el consorcio ganador de la buena pro solicite la retención del diez por ciento (10%) del monto del contrato, en calidad de garantía de fiel cumplimiento, según lo señalado en el artículo 114, del Reglamento. Para dicho efecto, todos los integrantes del consorcio deben acreditar la condición de micro o pequeña empresa.

<sup>17</sup> Ibidem.

<sup>18</sup> Ibidem.



Correo electrónico del consorcio:
-----------------------------------

Autorizo que se notifiquen al correo electrónico indicado las siguientes actuaciones:

1. Solicitud de la descripción a detalle de todos los elementos constitutivos de la oferta.
2. Respuesta a la solicitud de acceso al expediente de contratación.

Asimismo, me comprometo a remitir la confirmación de recepción, en el plazo máximo de dos días hábiles de recibida la comunicación.

[CONSIGNAR CIUDAD Y FECHA]

.....  
**Firma, nombres y apellidos del representante  
común del consorcio**

<b>Advertencia</b>
--------------------

<i>La notificación dirigida a la dirección de correo electrónico consignada se entiende válidamente efectuada cuando la entidad contratante reciba acuse de recepción.</i>
--

## ANEXO N° 2

### PACTO DE INTEGRIDAD<sup>19</sup>

Señores

**DEPENDENCIA ENCARGADA DE LAS CONTRATACIONES**

**PROCEDIMIENTO DE SELECCIÓN NO COMPETITIVO N° 003-2025-HAS-OECE-I CONVOCATORIA**

Presente.-

El que suscribe, [...], postor y/o representante legal de **[CONSIGNAR EN CASO DE SER PERSONA JURÍDICA]**, identificado con **[CONSIGNAR TIPO DE DOCUMENTO DE IDENTIDAD]** N° **[CONSIGNAR NÚMERO DE DOCUMENTO DE IDENTIDAD]**, con poder inscrito en la localidad de **[CONSIGNAR EN CASO DE SER PERSONA JURÍDICA]** en la Ficha N° **[CONSIGNAR EN CASO DE SER PERSONA JURÍDICA]** Asiento N° **[CONSIGNAR EN CASO DE SER PERSONA JURÍDICA]**, en su calidad de proveedor en el ámbito de aplicación de la normativa de contratación pública, **suscribo el presente Pacto de Integridad** bajo los siguientes términos y condiciones:

**PRIMERO:** Declaro, bajo juramento:

1. Que conozco los impedimentos para ser participante, postor, contratista o subcontratista establecidos en el artículo 30 de la Ley N° 32069, Ley General de Contrataciones Públicas.
2. Que los recursos que componen mi patrimonio o el patrimonio de la persona jurídica a la que represento no provienen de lavado de activos, narcotráfico, minería ilegal, financiamiento del terrorismo, y de cualquier actividad ilícita.
3. Que conozco la obligación de denunciar cualquier acto de corrupción cometido por los actores del proceso de contratación, así como las medidas de protección que le asisten a los denunciantes<sup>20</sup>; además de las consecuencias administrativas y legales que de estos se derivan.
4. Que conozco el alcance de la Ley N° 28024, Ley que regula la gestión de intereses en la administración pública y su reglamento, aprobado por Decreto Supremo N° 120-2019-PCM, así como el marco de aplicación de la Ley N° 31564, Ley de prevención y mitigación del conflicto de intereses en el acceso y salida de personal del servicio público, y su reglamento aprobado por Decreto Supremo N° 082-2023-PCM<sup>21</sup>.
5. Que conozco el alcance de la cláusula anticorrupción y antisoborno de los contratos suscritos en el marco del proceso de contratación y las consecuencias derivadas de su incumplimiento<sup>22</sup>.

---

<sup>19</sup> De conformidad con el literal b) del numeral 69.1 del artículo 69 y el numeral 57 del Anexo I Definiciones del Reglamento de la Ley N° 32069, Ley General de Contrataciones Públicas, aprobado por Decreto Supremo N° 009-2025-EF.

<sup>20</sup> Decreto Legislativo N° 1327, Decreto Legislativo que establece medidas de protección para el denunciante de actos de corrupción y sanciona las denuncias realizadas de mala fe, y su Reglamento aprobado por Decreto Supremo N° 010-2017-JUS, modificado por Decreto Supremo N° 002-2020-JUS, en concordancia con la Directiva N° 002-2023-PCM-SIP: Directiva para la gestión de denuncias y solicitudes de medidas de protección al denunciante de actos de corrupción recibidas a través de la plataforma digital única de denuncias del ciudadano, aprobada por Resolución de Secretaría de Integridad Pública N° 005-2023-PCM-SIP.

<sup>21</sup> Reglamento de la Ley N° 31564

**Artículo 24.- Inhabilitación de ex funcionarios, ex servidores públicos, empresas e instituciones privadas**

El incumplimiento de los impedimentos señalados en el numeral 4.2 del artículo 4 de la Ley por parte de las personas, las empresas e instituciones privadas involucradas en dicho incumplimiento, es sancionado con la inhabilitación por cinco años para contratar o prestar servicios al Estado, bajo cualquier modalidad, sin perjuicio de las acciones civiles y penales a que hubiera lugar conforme al numeral 7.7 del artículo 7 de la Ley. En caso de ex funcionarios y ex servidores públicos se aplica el procedimiento administrativo disciplinario sujeto a la Ley N° 30057, Ley del Servicio Civil o normas específicas. (...)

<sup>22</sup> Conforme a lo establecido en el artículo 68 de la Ley N° 32069, Ley General de Contrataciones Públicas, así como en el literal d) del artículo 274 de su Reglamento:

**Artículo 68. Resolución del contrato**

68.1. Cualquiera de las partes puede resolver, total o parcialmente, el contrato en los siguientes supuestos:

d) Por incumplimiento de la cláusula anticorrupción.

**SEGUNDO:** Dentro de ese marco, asumo los siguientes compromisos:

1. Mantener una conducta proba e íntegra en todas las actividades del proceso de contratación, lo que supone actuar con honestidad y veracidad, sin cometer actos ilícitos, directa o indirectamente, así como respetar la libertad de concurrencia y las condiciones de competencia efectiva en el proceso de contratación y abstenerme de realizar prácticas que la restrinjan o afecten.

**[Solo para personas jurídicas]** Lo anterior se hace extensivo, para conocimiento, a los socios, accionistas, participacionistas, integrantes de los órganos de administración, apoderados, representantes legales, funcionarios, asesores y personas vinculadas a la persona jurídica que represento.

2. Abstenerme de ofrecer, dar o prometer regalos, cortesías, invitaciones, donativos u otros beneficios similares, a funcionarios o servidores públicos de la dependencia encargada de las contrataciones, actores del proceso de contratación y personal de la entidad contratante.
3. Denunciar ante las autoridades competentes, de manera oportuna, los actos de corrupción, inconducta funcional, conflicto de intereses u otro de naturaleza similar, respecto de lo cual tuviera conocimiento en el marco del proceso de contratación (<https://denuncias.servicios.gob.pe/>).
4. Facilitar las acciones o mecanismos implementados por la entidad pública responsable del proceso de contratación para fortalecer la transparencia, promover la lucha contra la corrupción y fomentar la rendición de cuentas.

**TERCERO:** Este pacto de integridad tiene vigencia desde el momento de su suscripción hasta la culminación de la fase de selección<sup>23</sup>; y, en caso de resultar adjudicado con la buena pro, este mantiene su vigencia hasta la finalización del proceso de contratación.

**CUARTO:** Para efectos de salvaguardar el contenido del Pacto de Integridad frente a eventuales incumplimientos de los compromisos asumidos, me someto a las acciones de debida diligencia, supervisión, fiscalización posterior, iniciativas de veeduría autorizadas por la entidad contratante u otros que correspondan; así como a las responsabilidades administrativas, civiles y/o penales que se deriven de estos, conforme al marco legal vigente.

En señal de conformidad, suscribo el presente pacto de integridad, a los ( ) días del mes ( ) de 20( ), manifestando que la información declarada se sujeta al principio de presunción de veracidad, conforme a lo dispuesto en el artículo IV de la Ley N° 27444, Ley del Procedimiento Administrativo General<sup>24</sup>.

---

Firma  
N° de DNI:

---

**Artículo 274. Causales de exclusión de proveedores adjudicatarios de los catálogos electrónicos de acuerdo marco**  
Un proveedor adjudicatario es excluido de los Catálogos Electrónicos de Acuerdo Marco, en los siguientes casos:

(...)

d) Por incumplimiento de la cláusula anticorrupción y antisoborno.

<sup>23</sup> **Artículo 92. Culminación de la fase de selección**, del Decreto Supremo N°009-2025-EF:

*La fase de selección culmina cuando: a) Se perfecciona el contrato, b) Se cancela el procedimiento de selección, c) Se deja sin efecto el otorgamiento de la buena pro por causa imputable a la entidad contratante, d) No se perfeccione el contrato por los supuestos establecidos en el artículo 91.*

<sup>24</sup> **1.7 Principio de Presunción de Veracidad.** - *En la tramitación del procedimiento administrativo, se presume que los documentos y declaraciones formulados por los administrados en la forma prescrita por esta Ley, responden a la verdad de los hechos que ellos afirman. Esta presunción admite prueba en contrario.*

## ANEXO N° 3<sup>25</sup>

### DECLARACIÓN JURADA

Señores

**DEPENDENCIA ENCARGADA DE LAS CONTRATACIONES**

**PROCEDIMIENTO DE SELECCIÓN NO COMPETITIVO N° 003-2025-HAS-OECE-I CONVOCATORIA**

Presente.-

Mediante el presente el suscrito, postor y/o representante Legal de **[CONSIGNAR EN CASO DE SER PERSONA JURÍDICA]**, declaro bajo juramento:

- i. No tener impedimento para postular en el procedimiento de selección ni para contratar con el Estado, conforme al artículo 30 de la Ley N° 32069, Ley General de Contrataciones Públicas.
- ii. Conocer las sanciones contenidas en la Ley N° 32069, Ley General de Contrataciones Públicas y su Reglamento, así como las disposiciones aplicables de la Ley N° 27444, Ley del Procedimiento Administrativo General.
- iii. Participar en el presente proceso de contratación en forma independiente sin mediar consulta, comunicación, acuerdo, arreglo o convenio con ningún proveedor; y, conocer las disposiciones del Decreto Legislativo N° 1034, Decreto Legislativo que aprueba la Ley de Represión de Conductas Anticompetitivas.
- iv. Conocer, aceptar y someterme a las bases, condiciones y reglas del procedimiento de selección.
- v. Ser responsable de la veracidad de los documentos e información que presento en el presente procedimiento de selección no competitivo.
- vi. Comprometerme a mantener la oferta presentada durante el procedimiento de selección y a perfeccionar el contrato, en caso de resultar favorecido con la buena pro.

[CONSIGNAR CIUDAD Y FECHA]

.....  
**Firma, nombres y apellidos del postor o representante legal, según corresponda**

**Advertencia**

*En el caso de consorcios, cada integrante debe presentar esta declaración jurada, salvo que sea presentada por el representante común del consorcio.*

---

<sup>25</sup> Artículo 69 del Reglamento de la Ley N° 32069, Ley General de Contrataciones Públicas, aprobado por Decreto Supremo N° 009-2025-EF.

## ANEXO N° 4

### PROMESA DE CONSORCIO

(Sólo para el caso en que un consorcio se presente como postor)

Señores

#### DEPENDENCIA ENCARGADA DE LAS CONTRATACIONES

#### PROCEDIMIENTO DE SELECCIÓN NO COMPETITIVO N° 003-2025-HAS-OECE-I CONVOCATORIA

Presente.-

Los suscritos declaramos expresamente que hemos convenido en forma irrevocable, durante el lapso que dure el procedimiento de selección, para presentar una oferta conjunta en el PROCEDIMIENTO DE SELECCIÓN NO COMPETITIVO N° [CONSIGNAR NOMENCLATURA DEL PROCEDIMIENTO].

Asimismo, en caso de obtener la buena pro, nos comprometemos a formalizar el contrato de consorcio, de conformidad con lo establecido por los artículos 88 y 89 del Reglamento de la Ley N° 32069, Ley General de Contrataciones Públicas, aprobado mediante Decreto Supremo N° 009-2025-EF, bajo las siguientes condiciones:

- a) Integrantes del consorcio
1. [NOMBRE, DENOMINACIÓN O RAZÓN SOCIAL DEL CONSORCIADO 1].
  2. [NOMBRE, DENOMINACIÓN O RAZÓN SOCIAL DEL CONSORCIADO 2].
- b) Designamos a [CONSIGNAR NOMBRES Y APELLIDOS DEL REPRESENTANTE COMÚN], identificado con [CONSIGNAR TIPO DE DOCUMENTO DE IDENTIDAD] N° [CONSIGNAR NÚMERO DE DOCUMENTO DE IDENTIDAD], como representante común del consorcio para efectos de participar en todos los actos referidos al procedimiento de selección, suscripción y ejecución del contrato correspondiente con [CONSIGNAR NOMBRE DE LA ENTIDAD CONTRATANTE].

Asimismo, declaramos que el representante común del consorcio no se encuentra impedido, inhabilitado ni suspendido para contratar con el Estado.

- c) Fijamos nuestro domicilio legal común en [.....] y nuestro correo electrónico común: [.....], al cual se notificarán todas las comunicaciones dirigidas al Consorcio durante el procedimiento de selección hasta la suscripción del contrato.
- d) Las obligaciones que corresponden a cada uno de los integrantes del consorcio son las siguientes:

1. OBLIGACIONES DE [NOMBRE, DENOMINACIÓN O RAZÓN SOCIAL DEL CONSORCIADO 1] [%]<sup>26</sup>

[DESCRIBIR LAS OBLIGACIONES DEL CONSORCIADO 1]

2. OBLIGACIONES DE [NOMBRE, DENOMINACIÓN O RAZÓN SOCIAL DEL CONSORCIADO 2] [%]<sup>27</sup>

[DESCRIBIR LAS OBLIGACIONES DEL CONSORCIADO 2]

---

<sup>26</sup> Consignar únicamente el porcentaje total de las obligaciones, el cual debe ser expresado en número entero, sin decimales.

<sup>27</sup> Consignar únicamente el porcentaje total de las obligaciones, el cual debe ser expresado en número entero, sin decimales.

TOTAL OBLIGACIONES

100%<sup>28</sup>

[CONSIGNAR CIUDAD Y FECHA]

.....  
**Consortiado 1**  
Nombres, apellidos y firma del consorciado 1  
o de su representante legal  
tipo y N° de documento de identidad

.....  
**Consortiado 2**  
Nombres, apellidos y firma del consorciado 2  
o de su representante legal  
tipo y N° de documento de identidad

.....  
**Consortiado 3**  
Nombres, apellidos y firma del consorciado 3  
o de su Representante Legal  
Tipo y N° de Documento de Identidad

**Advertencia**

*El Anexo N° 5 únicamente es presentado por los postores que, si bien son parientes de los impedidos referidos en el inciso 1 del numeral 30.1 del artículo 30 de la Ley N° 32069, no le son aplicables los impedimentos en razón de parentesco del numeral 2 del citado numeral, debido a que cumplen alguna de las siguientes condiciones: i) Han suscrito un contrato derivado de un procedimiento de selección competitivo o no competitivo o, ii) han ejecutado cuatro contratos menores en el mismo tipo de objeto al que postula. Para el caso de bienes y obras, el pariente debe haber ejecutado los contratos dentro de los dos años previos a la convocatoria del procedimiento de selección, contratación directa o a la adjudicación de un contrato menor. Para el caso de servicios, los dos años de experiencia son consecutivos.*

---

<sup>28</sup> Este porcentaje corresponde a la sumatoria de los porcentajes de las obligaciones de cada uno de los integrantes del consorcio.

**ANEXO N° 5<sup>29</sup>**  
**DECLARACIÓN JURADA DE DESAFECTACIÓN DE IMPEDIMENTO**

Señores

**DEPENDENCIA ENCARGADA DE LAS CONTRATACIONES**

**PROCEDIMIENTO DE SELECCIÓN NO COMPETITIVO N° 003-2025-HAS-OECE-I CONVOCATORIA**

Presente.-

El que suscribe, [...], postor y/o representante legal de **[CONSIGNAR EN CASO DE SER PERSONA JURÍDICA]**, identificado con **[CONSIGNAR TIPO DE DOCUMENTO DE IDENTIDAD]** N° **[CONSIGNAR NÚMERO DE DOCUMENTO DE IDENTIDAD]**, con poder inscrito en la Sede Registral de **[CONSIGNAR EN CASO DE SER PERSONA JURÍDICA]** en la Ficha N° **[CONSIGNAR EN CASO DE SER PERSONA JURÍDICA]** Asiento N° **[CONSIGNAR EN CASO DE SER PERSONA JURÍDICA]**, **declaro que tengo los siguientes parientes<sup>30</sup>, los cuales cuentan con impedimento de carácter personal<sup>31</sup> de conformidad con el numeral 1 del párrafo 30.1 del artículo 30 de la Ley N° 32069, de acuerdo a lo siguiente:**

**[NOMBRE DEL PARIENTE 1]** con DNI [...] con CARGO [...] en la ENTIDAD [...] que a la fecha de la presente declaración es un impedido de carácter personal del Tipo **[CONSIGNAR 1A, 1B, 1C, 1D, 1E, 1F, y 1G, SEGÚN CORRESPONDA]** de conformidad con el numeral 1 del numeral 30.1 del artículo 30 de la Ley N° 32069 Ley General de Contrataciones Públicas.

**[NOMBRE DEL PARIENTE 2]** con DNI [...] con cargo [...] en la entidad [...] que a la fecha de la presente declaración cuenta con impedimento de carácter personal de Tipo **[CONSIGNAR 1A, 1B, 1C, 1D, 1E, 1F, y 1G, SEGÚN CORRESPONDA]** de conformidad con el inciso 1 del numeral 30.1 del artículo 30 de la Ley N° 32069 Ley General de Contrataciones Públicas.

Sin perjuicio de ello, **DECLARO BAJO JURAMENTO** lo siguiente:

Me encuentro exceptuado del impedimento por razón de parentesco, en razón de **[INDICAR SUPUESTO: HABER EJECUTADO UN CONTRATO DERIVADO DE UN PROCEDIMIENTO DE SELECCIÓN COMPETITIVO O NO COMPETITIVO / HABER EJECUTADO CUATRO CONTRATOS MENORES EN EL MISMO TIPO DE OBJETO AL QUE POSTULA]** dentro de los dos años previos a la convocatoria del procedimiento de selección, contratación directa o a la adjudicación de un contrato menor] conforme al inciso 2 del numeral 30.1 del artículo 30 de la Ley N° 32069<sup>32</sup>, Ley General de Contrataciones Públicas, lo cual acredito documentalmente para la presentación de ofertas, de conformidad con el numeral 39.4 del artículo 39 del Reglamento de la Ley N° 32069, Ley General de Contrataciones del Públicas, aprobado por Decreto Supremo N° 009-2025-EF.

**[CONSIGNAR EL DETALLE DE LOS DOCUMENTOS CORRESPONDIENTES]**

**[CONSIGNAR CIUDAD Y FECHA]**

.....  
**Firma, nombres y apellidos del postor o  
representante legal o común, según corresponda**

---

<sup>29</sup> Numeral 39.4 del artículo 39 del Reglamento de la Ley N° 32069, Ley General de Contrataciones Públicas, aprobado por Decreto Supremo N° 009-2025-EF.

<sup>30</sup> Se entiende pariente a aquellos hasta el segundo grado de consanguinidad y segundo de afinidad, lo que incluye al cónyuge, al conviviente, y al progenitor del hijo.

<sup>31</sup> Aplicables a autoridades, funcionarios o servidores públicos de acuerdo con lo que señala la Ley N° 32069, Ley General de Contrataciones Públicas.

## ANEXO N° 6

### PRECIO DE LA OFERTA

Señores

**DEPENDENCIA ENCARGADA DE LAS CONTRATACIONES**

**PROCEDIMIENTO DE SELECCIÓN NO COMPETITIVO N° 003-2025-HAS-OECE-I CONVOCATORIA**

Presente.-

Es grato dirigirme a usted, para hacer de su conocimiento que, de acuerdo con las bases, mi oferta es la siguiente:

[CONSIGNAR UNO DE LOS SIGUIENTES CUADROS EN CASO DE MODALIDAD DE PAGO A PRECIOS UNITARIOS O SUMA ALZADA, RESPECTIVAMENTE:]

#### OFERTA A PRECIOS UNITARIOS:

CONCEPTO	CANTIDAD	PRECIO UNITARIO	PRECIO TOTAL
MONTO A PRECIOS UNITARIOS			

#### OFERTA A SUMA ALZADA:

CONCEPTO	PRECIO TOTAL
MONTO A SUMA ALZADA	

[EN EL SUPUESTO DE ESQUEMA MIXTO COMPUESTO, POR EJEMPLO, DE PRECIOS UNITARIOS Y SUMA ALZADA, SE CONSIGNAN AMBOS CUADROS SEGUIDOS DEL CUADRO QUE SE MUESTRA A CONTINUACIÓN:]

MONTO TOTAL DE LA OFERTA		
--------------------------	--	--

El precio de la oferta **[CONSIGNAR LA MONEDA DE LA CONVOCATORIA]** incluye todos los tributos, seguros, transporte, inspecciones, pruebas y, de ser el caso, los costos laborales conforme a la legislación vigente, así como cualquier otro concepto que pueda tener incidencia sobre el costo de la contratación;

Mi oferta no incluye [INDICAR EL TRIBUTO QUE NO INCLUYE (p.e. IGV)] porque goza de la siguiente exoneración legal [CONSIGNAR LA EXONERACIÓN QUE LEGALMENTE LE CORRESPONDE O ELIMINAR ESTA LÍNEA]

[CONSIGNAR CIUDAD Y FECHA]

Firma, nombres y apellidos del postor o  
representante legal o común, según corresponda



**Advertencia**

- *En caso de procedimientos según relación de ítems, el postor puede presentar el precio de su oferta en un solo documento o documentos independientes, en los ítems que se presente.*
- *En caso de contrataciones que conlleven la ejecución de prestaciones accesorias, consignar lo siguiente el postor debe detallar en el precio de su oferta, el monto correspondiente a la prestación principal y las prestaciones accesorias”.*
- *En caso de divergencia entre el precio de la oferta en dígitos y en letras, prevalece este último.*

ANEXO N° 11

EXPERIENCIA DEL POSTOR EN LA ESPECIALIDAD  
(APLICABLE A CONTRATOS DE BIENES Y SERVICIOS)

Señores  
**DEPENDENCIA ENCARGADA DE LAS CONTRATACIONES**  
**PROCEDIMIENTO DE SELECCIÓN NO COMPETITIVO N° 003-2025-HAS-OECE-I CONVOCATORIA**  
Presente.-

Mediante el presente, el suscrito detalla la siguiente EXPERIENCIA EN LA ESPECIALIDAD:

N°	CLIENTE	OBJETO DEL CONTRATO	N° CONTRATO / [CONSIGNAR O/C U O/S, DE SER EL CASO]/ COMPROBANTE DE PAGO	FECHA DEL CONTRATO O CP <sup>33</sup>	FECHA DE LA CONFORMIDAD DE SER EL CASO <sup>34</sup>	EXPERIENCIA PROVENIENTE DE:	MONEDA	IMPORTE <sup>35</sup>	TIPO DE CAMBIO VENTA <sup>36</sup>	MONTO FACTURADO ACUMULADO <sup>37</sup>
1										
2										
3										
4										
5										

<sup>33</sup> Se refiere a la fecha de suscripción del contrato, de la emisión de la Orden [CONSIGNAR DE COMPRA O DE SERVICIO, DE SER EL CASO] o de cancelación del comprobante de pago, según corresponda.

<sup>34</sup> **Únicamente**, cuando la fecha del perfeccionamiento del contrato, sea previa a los (CONSIGNAR DIEZ AÑOS EN EL CASO DE BIENES U OCHO AÑOS EN EL CASO DE SERVICIOS) años anteriores a la fecha de presentación de ofertas, caso en el cual el postor debe acreditar que la conformidad se emitió dentro de dicho periodo.

<sup>35</sup> Se refiere al monto del contrato ejecutado incluido adicionales y reducciones, de ser el caso.

<sup>36</sup> El tipo de cambio venta debe corresponder al publicado por la SBS correspondiente a la fecha de suscripción del contrato, de la emisión de la Orden de Compra o de Servicio o de cancelación del comprobante de pago, según corresponda.

<sup>37</sup> Consignar en la moneda establecida en las bases.

N°	CLIENTE	OBJETO DEL CONTRATO	N° CONTRATO / [CONSIGNAR O/C U O/S, DE SER EL CASO]/ COMPROBANTE DE PAGO	FECHA DEL CONTRATO O CP <sup>33</sup>	FECHA DE LA CONFORMIDAD DE SER EL CASO <sup>34</sup>	EXPERIENCIA PROVENIENTE DE:	MONEDA	IMPORTE <sup>35</sup>	TIPO DE CAMBIO VENTA <sup>36</sup>	MONTO FACTURADO ACUMULADO <sup>37</sup>
6										
7										
8										
9										
10										
...										
20										
TOTAL										

[CONSIGNAR CIUDAD Y FECHA]

.....  
Firma, nombres y apellidos del postor o  
representante legal o común, según corresponda

**Advertencia**

*Si el titular de la experiencia no es el postor, consignar si dicha experiencia corresponde a la matriz en caso de que el postor sea sucursal considerando que ambas constituyen la misma persona jurídica conforme a lo previsto en el artículo 396 de la Ley N° 26887, Ley General de Sociedades, o fue transmitida por reorganización societaria, debiendo acompañar la documentación sustentatoria correspondiente. Del mismo modo, en aplicación de lo previsto en la mencionada Ley, en una operación de reorganización societaria que comprende tanto una fusión como una escisión, la sociedad resultante puede acreditar como suya la experiencia de la sociedad incorporada o absorbida, que se extingue producto de la fusión; asimismo, si en virtud de la escisión se transfiere un bloque patrimonial consistente en una línea de negocio completa, la sociedad resultante puede acreditar como suya la experiencia de la sociedad escindida, correspondiente a la línea de negocio transmitida. De esta manera, la sociedad resultante puede emplear la experiencia transmitida, como consecuencia de la reorganización societaria antes descrita, en los futuros procesos de selección en los que participe.*

## ANEXO N° 12

### DECLARACIÓN JURADA

Señores

**DEPENDENCIA ENCARGADA DE LAS CONTRATACIONES**

**PROCEDIMIENTO DE SELECCIÓN NO COMPETITIVO N° 003-2025-HAS-OECE-I CONVOCATORIA**

Presente.-

Mediante el presente el suscrito, postor y/o Representante Legal de **[CONSIGNAR EN CASO DE SER PERSONA JURÍDICA]**, declaro que la experiencia que acredito de la empresa **[CONSIGNAR LA DENOMINACIÓN DE LA PERSONA JURÍDICA]** como consecuencia de una reorganización societaria, no se encuentra en el supuesto establecido en el numeral 72.3 del artículo 72 del Reglamento de la Ley N° 32069, Ley General de Contrataciones Públicas, aprobado mediante Decreto Supremo N° 009-2025-EF.

[CONSIGNAR CIUDAD Y FECHA]

.....  
**Firma, nombres y apellidos del postor o representante legal, según corresponda**

#### **Advertencia**

*A efectos de cautelar la veracidad de esta declaración, el postor puede verificar la información de la Relación de Proveedores Sancionados por el Tribunal de Contrataciones Públicas con sanción vigente en <http://portal.osce.gob.pe/rmp/content/relación-de-proveedores-sancionados>.*

*También le asiste dicha facultad a la dependencia encargada de las contrataciones o al órgano de la entidad contratante al que se le haya asignado la función de verificación de la oferta presentada por el postor ganador de la buena pro.*

**ANEXO N° 13**  
**DECLARACIÓN JURADA DE ACTUALIZACIÓN DE DESAFECTACIÓN DE IMPEDIMENTO**

**(DOCUMENTO A PRESENTAR PARA EL PERFECCIONAMIENTO DEL CONTRATO)**

Señores

**DEPENDENCIA ENCARGADA DE LAS CONTRATACIONES**

**PROCEDIMIENTO DE SELECCIÓN NO COMPETITIVO N° 003-2025-HAS-OECE-I CONVOCATORIA**

Presente.-

El que suscribe, [...], postor adjudicado y/o representante legal de [CONSIGNAR EN CASO DE SER PERSONA JURÍDICA], identificado con [CONSIGNAR TIPO DE DOCUMENTO DE IDENTIDAD] N° [CONSIGNAR NÚMERO DE DOCUMENTO DE IDENTIDAD], con poder inscrito en la Sede Registral de [CONSIGNAR EN CASO DE SER PERSONA JURÍDICA] en la Ficha N° [CONSIGNAR EN CASO DE SER PERSONA JURÍDICA] Asiento N° [CONSIGNAR EN CASO DE SER PERSONA JURÍDICA], declaro que tengo los siguientes parientes<sup>38</sup>, los cuales cuentan con impedimento de carácter personal<sup>39</sup> de conformidad con el numeral 1 del numeral 30.1 del artículo 30 de la Ley N° 32069, de acuerdo a lo siguiente:

**[NOMBRE DEL PARIENTE 1]** con DNI [...] con CARGO [...] en la ENTIDAD [...] que a la fecha de la presente declaración es un impedido de carácter personal del Tipo **[CONSIGNAR 1A, 1B, 1C, 1D, 1E, 1F, y 1G, SEGÚN CORRESPONDA]** de conformidad con el numeral 1 del numeral 30.1 del artículo 30 de la Ley N° 32069, Ley General de Contrataciones Públicas.

**[NOMBRE DEL PARIENTE 2]** con DNI [...] con CARGO [...] en la ENTIDAD [...] que a la fecha de la presente declaración es un impedido de carácter personal del Tipo **[CONSIGNAR 1A, 1B, 1C, 1D, 1E, 1F, y 1G, SEGÚN CORRESPONDA]** de conformidad con el numeral 1 del numeral 30.1 del artículo 30 de la Ley N° 32069, Ley General de Contrataciones Públicas.

Sin perjuicio de ello, **DECLARO BAJO JURAMENTO** lo siguiente:

**A la fecha me encuentro exceptuado del impedimento por razón de parentesco, en razón de [INDICAR SUPUESTO: HABER SUSCRITO UN CONTRATO DERIVADO DE UN PROCEDIMIENTO DE SELECCIÓN COMPETITIVO O NO COMPETITIVO / HABER EJECUTADO CUATRO CONTRATOS MENORES EN EL MISMO TIPO DE OBJETO AL QUE POSTULA] dentro de los dos años previos a la convocatoria del procedimiento de selección, contratación directa o a la adjudicación de un contrato menor] conforme al inciso 2 del numeral 30.1 del artículo 30 de la Ley N° 32069<sup>40</sup>, Ley General de Contrataciones Públicas, lo cual acredito de conformidad con el numeral 39.4 del artículo 39 del Reglamento de la Ley N° 32069, Ley General de Contrataciones del Públicas, aprobado por Decreto Supremo N° 009-2025-EF.**

En ese sentido, mediante el presente cumplo con presentar la acreditación documental correspondiente:

**[CONSIGNAR EL DETALLE DE LOS DOCUMENTOS CORRESPONDIENTES]**  
**[CONSIGNAR CIUDAD Y FECHA]**

.....  
**Firma, nombres y apellidos del postor o representante legal, según corresponda**

<sup>38</sup> Se entiende pariente a aquellos hasta el segundo grado de consanguinidad y segundo de afinidad, lo que incluye al cónyuge, al conviviente, y al progenitor del hijo.

<sup>39</sup> Aplicables a autoridades, funcionarios o servidores públicos de acuerdo con lo que señala la Ley N° 32069, Ley General de Contrataciones Públicas.

<sup>40</sup> Conforme el numeral 2 "Impedimentos en razón del parentesco" del numeral 30.1 del artículo 30 de la Ley N° 32069, Ley General de Contrataciones Públicas.

**ANEXO N° 14<sup>41</sup>**

**DECLARACIÓN JURADA SOBRE INAPLICACIÓN DEL IMPEDIMENTO TIPO 4.D DEL INCISO 4 DEL NUMERAL 30.1 DEL ARTÍCULO 30 DE LA LEY N° 32069 REFERIDO A LA INSCRIPCIÓN EN EL REGISTRO DE DEUDORES ALIMENTARIOS MOROSOS – REDAM**

(Documento a presentar para el perfeccionamiento del contrato en caso de proveedores con procesos de alimentos en ejecución de sentencia)

Señores

**EVALUADORES**

**DEPENDENCIA ENCARGADA DE LAS CONTRATACIONES**

**PROCEDIMIENTO DE SELECCIÓN NO COMPETITIVO N° 003-2025-HAS-OECE-I CONVOCATORIA**

Presente.-

El que suscribe, [...], postor y/o apoderado de **[CONSIGNAR EL NOMBRE DE LA PERSONA NATURAL QUE OTORGA EL PODER, DE SER EL CASO]**, identificado con **[CONSIGNAR TIPO DE DOCUMENTO DE IDENTIDAD] N° [CONSIGNAR NÚMERO DE DOCUMENTO DE IDENTIDAD]**, con poder inscrito en la Sede Registral de **[CONSIGNAR EN CASO DE CONTAR CON APODERADO]** en la Ficha N° **[CONSIGNAR EN CASO DE CONTAR CON APODERADO]** Asiento N° **[CONSIGNAR EN CASO DE CONTAR CON APODERADO]**, **DECLARO BAJO JURAMENTO** que no me resulta aplicable el impedimento Tipo 4.D del inciso 4 del numeral 30.1 del artículo 30 de la Ley, referido a las personas inscritas en el Registro de Deudores Alimentarios Morosos del Poder Judicial (REDAM), considerando lo siguiente:

**[EL PROVEEDOR DEBE CONSIGNAR SÓLO DE UNA DE LAS OPCIONES QUE SE ESTABLECEN A CONTINUACIÓN, SEGÚN SEA EL CASO]:**

- Que, se ha remitido el/la **[CONSIGNAR LA DENOMINACIÓN EXACTA DEL DOCUMENTO REMITIDO POR EL PROVEEDOR AL JUZGADO A CARGO DEL PROCESO DE ALIMENTOS]** con fecha de recepción **[CONSIGNAR FECHA DE RECEPCIÓN]** dirigido/a al **[CONSIGNAR LOS DATOS DE IDENTIFICACIÓN DEL JUZGADO A CARGO DEL PROCESO DE ALIMENTOS QUE CORRESPONDA]**, mediante el cual se informó la cancelación de la deuda alimentaria derivada del proceso de alimentos seguido por **[CONSIGNAR LOS DATOS DE LA PARTE DEMANDANTE DEL PROCESO DE ALIMENTOS]**, la cual tiene carácter de declaración jurada, para lo cual me sujeto al principio de presunción de veracidad. Se adjunta el cargo de recepción del indicado documento.
- Que, sí me encuentro en el REDAM, por lo que; autorizo se me descuenta del pago que me corresponde como contraprestación del contrato derivado del presente procedimiento de selección, el monto de la pensión mensual fijada en el proceso de alimentos seguido por **[CONSIGNAR LOS DATOS DE LA PARTE DEMANDANTE DEL PROCESO DE ALIMENTOS]** ante el **[CONSIGNAR LOS DATOS DE IDENTIFICACIÓN DEL JUZGADO CORRESPONDIENTE]**, para lo cual adjunto:

- a) La sentencia emitida por el **[CONSIGNAR LOS DATOS DE IDENTIFICACIÓN DEL JUZGADO A CARGO DEL PROCESO DE ALIMENTOS QUE CORRESPONDA]** en

---

<sup>41</sup> De conformidad con lo previsto en el numeral 39.2 del artículo 39 del Reglamento de la Ley N° 32069, Ley General de Contrataciones Públicas.

el trámite del proceso de alimentos seguido en el expediente **[CONSIGNAR EL NÚMERO DE EXPEDIENTE JUDICIAL]**.

- b) La información complementaria solicitada por la entidad contratante para realizar el descuento, la que comprende lo siguiente: **[LA ENTIDAD CONTRATANTE DEBE CONSIGNAR LA INFORMACIÓN QUE REQUIERA DEL PROVEEDOR PARA HACER EFECTIVO EL DESCUENTO]**.

[CONSIGNAR CIUDAD Y FECHA]

.....  
**Firma, nombres y apellidos del postor o  
apoderado, según corresponda**