

Lima, 06 de marzo del 2023

Señores:
MUNICIPALIDAD DISTRITAL DE VILLA MARÍA DEL TRIUNFO

Atención:
YAKELYN SULLCA BARTOLOME
SUB GERENTE DE LOGISTICA

Presente. -

Estimados señores:
Nos es grato dirigirnos a ustedes para saludarlos y en atención a su solicitud, hacerles llegar nuestra cotización por la siguiente maquinaria:

RODILLO COMPACTADOR MARCA SEM MODELO 510

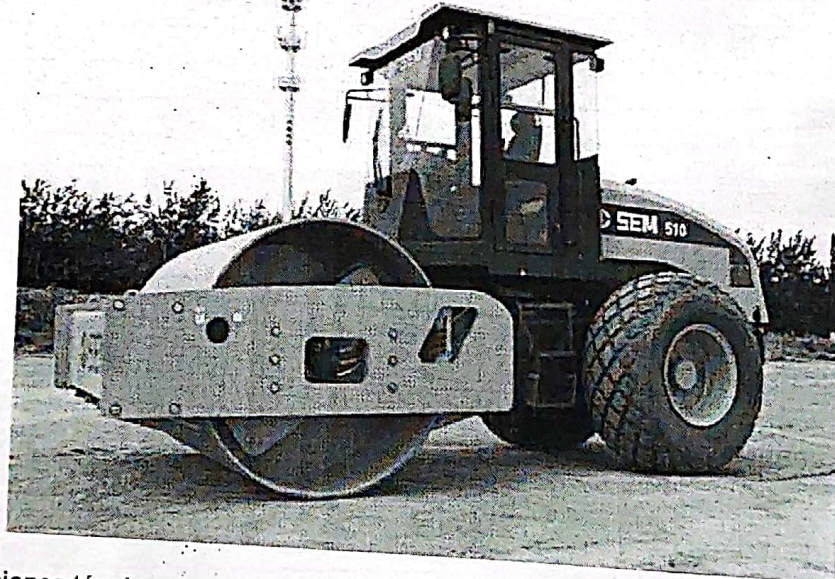

Especificaciones técnicas:

MOTOR	
Marca	WDEC
Modelo	WP4G130E22
Tipo	Diésel - 4 tiempos - 4 cilindros
Potencia	97.5 KW / 130 HP
Torque	560 Nm
Cilindrada	4.5 L
Aspiración	Turbocargado Intercooler
Emisión de gases	EURO II
Refrigeración	Agua (líquido refrigerante)

Oficina principal, sala de exhibición y ventas: Av. Evitamiento 1936 Ate, Lima
Teléfonos: 202-1300 / 944493406
www.unimaq.com.pe





TRANSMISIÓN	
Tipo	Hidrostático, Control Electrónico
Tracción	Doble tracción (tracción en la rola y ruedas traseras)
Marchas	Infinito variable
Velocidad	0-12 km/h

FRENOS	
De servicio	Hidrostático de circuito cerrado
De estacionamiento	Aplicado por resorte y liberado por presión de aceite hidráulico.

DIRECCIÓN	
Tipo	Totalmente Hidráulico Bastidor articulado medio.

PARÁMETROS DE COMPACTACIÓN	
Fuerza centrífuga	130 / 215 KN
Frecuencia	33 / 30 Hz
Amplitud nominal	0.90 / 1.80 mm
Presión estática	271 N / cm

CARACTERÍSTICAS	
Peso operacional	10,200 kg
Peso del tambor	5,900 kg
Peso de la rueda trasera	4,100 kg
Dimensiones (L x An x Al)	5,815 x 2290 x 3130 mm
Distancia entre ejes	2,900 mm
Distancia libre al suelo	442 mm
Pendiente máxima	45%
Ancho del tambor	2,130 mm
Ancho máximo fuera de las ruedas	2,160 mm
Diámetro del tambor	1,590 mm
Espesor del tambor	25 mm
Radio exterior	5,990 mm
Angulo de dirección	33°+1
Angulo de balanceo	10°+1
Medida de neumáticos	23.1 - 26 12 PR12
Accesorios	Opcional accesorio pata de cabra

CABINA	
Tipo	Cerrada
Equipamiento	Aire acondicionado/calefacción y aire forzado, timón y mandos regulables, asiento con suspensión neumática y coderas, cinturón de seguridad, radio AM/FM y USB, espejos retrovisores, limpiaparabrisas.

Oficina principal, sala de exhibición y ventas: Av. Evitamiento 1936 Ate, Lima

Teléfonos: 202-1300 / 944493406

www.unimaq.com.pe





Tablero de instrumentos	Equipado con sistema de luces y sonido de prevención y alerta de las principales funciones del equipo, manómetros de temperatura y presiones del sistema, indicadores de freno, nivel de combustible, horómetro, equipado con módulo de compactación (compactómetro)
-------------------------	---

FABRICADO POR CATERPILLAR (QINGZHOU) LTD.

Condiciones comerciales:

Maquinaria	Cantidad	Valor Unitario	Valor Venta	IGV	Precio Venta
RODILLO COMPACTADOR SEM 510	01	S/ 336,440.68	S/ 336,440.68	S/ 60,559.32	S/ 397,000.00

Condiciones Generales:

Año de fabricación	2022
Plazo de entrega	05 días
Plazo de oferta	15 días
Lugar de entrega	Almacén de la Entidad
Moneda	Expresado Soles
Garantía	12 meses sin límite de horas
Forma de pago	De conformidad con lo establecido en el artículo 171 del RLCE

DE SER FAVORECIDO CON SU ORDEN DE COMPRA FAVOR EMITIRLA A NOMBRE DE:
UNIMAQ S.A.
RUC 20100027021

Condiciones Adicionales:

- Unimaq se reserva el derecho de modificar las especificaciones, términos y condiciones contenidas en la presente cotización, sin previo aviso.
- Los precios indicados pueden sufrir modificaciones debido a causas ajenas a nuestra voluntad, tales como variaciones del tipo de cambio, cambios en los derechos de importación, tributos u otros.
- Los tiempos de entrega son estimados y se cuentan a partir de la conformidad de la orden de compra enviada por el cliente y la confirmación del pago del monto total acordado lo que ocurra último.
- Los plazos de entrega pueden variar debido a causas de fuerza mayor, o a otras ajenas a nuestra voluntad.
- La orden de compra emitida por el cliente implica la aceptación de los términos y condiciones generales aquí descritos.
- El cliente declara que (i) no utilizará directa o indirectamente los bienes y/o servicios descritos en la presente cotización en actividades que deterioren el medio ambiente, o que contravengan la legislación nacional vigente en materia ambiental y de minería ilegal, y, (ii) los recursos utilizados en la adquisición de estos bienes no tienen como origen actividades relacionadas al lavado de dinero o activos en general.

Además, le ofrecemos:

- Entrenamiento a sus operadores para la Optimización en el manejo de las Unidades.
- Con la entrega del equipo se ofrecerá una capacitación teórico y práctico que permitirá estar actualizado en conocimiento de operación y familiarizado con el control del equipo nuevo.

Oficina principal, sala de exhibición y ventas: Av. Evitamiento 1936 Ate, Lima
Teléfonos: 202-1300 / 944493406
www.unimaq.com.pe





- La capacitación podrá otorgarse a un máximo de tres operadores por cliente y tendrá una duración de 02 horas.
- Se abarcará temas como seguridad, configuraciones básicas, característica de la máquina, revisión de los cambios de inspección, mantenimiento y niveles de fluidos, entre otros.
- Es indispensable que los operadores que llevarán la capacitación cuenten con una experiencia mínima de dos años en este tipo de aplicaciones y aprueben la capacitación con una nota mínima de (14) catorce.
- Se podrá programar la capacitación durante los primeros 30 días luego de entregada la máquina, de lo contrario, se perderá este beneficio y su ejecución podrá ser durante los seis primeros meses luego de la entrega del equipo.

Sin otro particular, quedo de usted.

Atentamente,

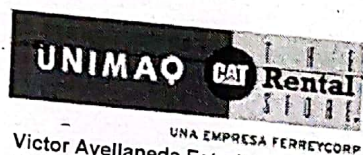

Victor Avellaneda Estrella
Mercado Gobierno
Mercado Gobierno
Cel: 944493406
Rpm: #944493406
Rpc: 980573317
UNIMAQ S.A.
victor.avellaneda@unimaq.com.pe
Web: www.unimaq.com.pe

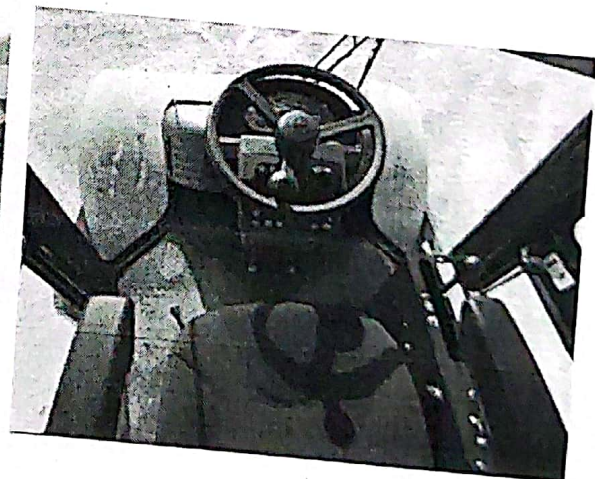
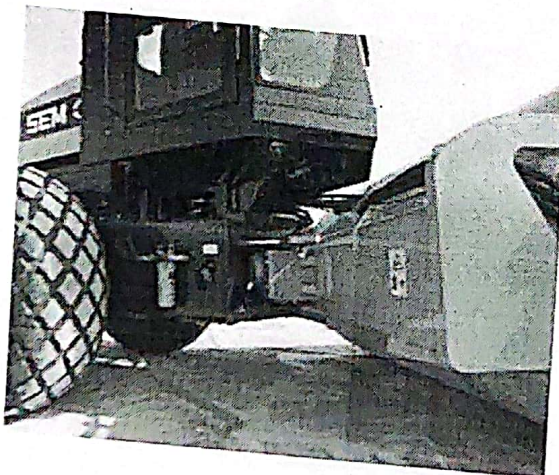

Oficina principal, sala de exhibición y-ventas: Av. Evitamiento 1936 Ate, Lima
Teléfonos: 202-1300 / 944493406
www.unimaq.com.pe



Lima, 06 de marzo del 2023

Señores:
MUNICIPALIDAD DISTRITAL DE SANTO DOMINGO DE LOS OLLEROS

Atención:
YAKELYN SULLCA BARTOLOME
SUB GERENTE DE LOGISTICA

Presente. -

Estimados señores:
Nos es grato dirigirnos a ustedes para saludarlos y en atención a su solicitud, hacerles llegar nuestra cotización por la siguiente maquinaria:

MOTONIVELADORA MARCA SEM MODELO 915

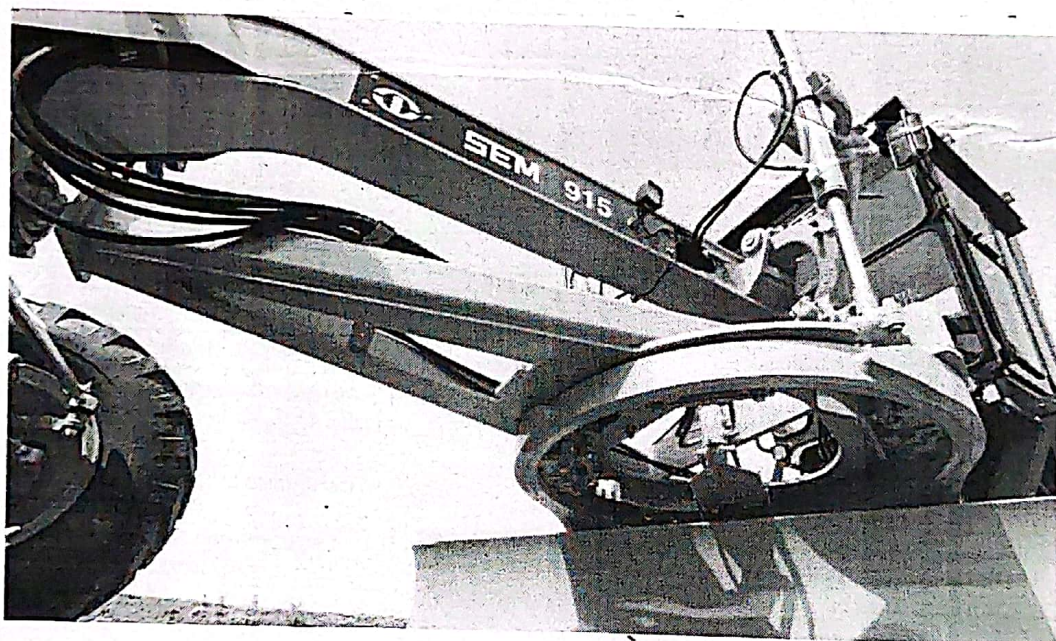

Especificaciones técnicas:

MOTOR	
Marca	SDEC
Modelo	SC7H150G2B
Tipo	Diesel - 4 tiempos
Potencia	147 HP @ 2,2000 rpm
Torque	570 Nm @ 1,400 rpm
Cilindrada	6,5 L
Aspiración	Turboalimentado
Emisión de gases	TIER II
Refrigeración	Agua (líquido refrigerante)

Oficina principal, sala de exhibición y ventas; Av. Evitamiento 1936 Ate, Lima
Teléfonos: 202-1300 / 944493406
www.unimaq.com.pe



UNIMAQ**Rental
STORE**

UNA EMPRESA FERREYCORP



A Caterpillar Brand

**Ferreycorp**

C00048

TRANSMISIÓN	
Tipo	Powershift
Número de velocidades	6 adelante, 3 reversa
Velocidad máxima	40 km/hr.
PESOS Y DIMENSIONES	
Peso operativo estándar (con Ripper y contrapeso)	13,380 KG
Dimensiones (L*An*Al)	8,974 x 2,410 x 3,125 mm
Distancia libre al suelo	615 mm
Distancia entre ejes	5,830 mm
Medida de neumáticos	14.00-24 12 PR
TANDEM	
Marca	SEM / CATERPILLAR
Modelo	ST 18
Oscilación del tandem (parte delantera)	15°
Oscilación del tandem (parte trasera)	25°
Distancia entre centros	1,510 mm
CARACTERÍSTICAS	
Fuerza de tracción máxima	71 kN
Ripper	De montaje posterior de 5 puntas
Escarificador	De montaje intermedio de 13 puntas (opcional)
Longitud de la cuchilla	3,669 mm (12 pies)
Angulo de talud	90°
Elevación máxima de la cuchilla sobre el suelo	435 mm
Profundidad de nivelación máxima (cuchilla)	750 mm
Angulo máximo de inclinación de la cuchilla Hacia adelante	40°
Angulo máximo de inclinación de la cuchilla Hacia atrás	5°
Angulo de giro del eje delantero Izquierda / Derecha	45°
Sistema eléctrico	24 V
Dirección	Accionamiento hidráulico
FRENOS	
Freno de servicio	Disco y caliper
Freno de estacionamiento	Aplicado por resorte y liberado por aire
CABINA	
Tipo	Cerrada de perfil alto
Equipamiento	Aire acondicionado/calefacción y aire forzado, timón y mandos regulables, asiento con suspensión neumática y coderas, cinturón de seguridad, radio AM/FM y USB, espejos retrovisores, limpiaparabrisas.
Tablero de instrumentos	Equipado con sistema de luces y sonido de prevención y alerta de las principales funciones del equipo, manómetros de temperatura y

Oficina principal, sala de exhibición y ventas: Av. Evitamiento 1936 Ate, Lima
 Teléfonos: 202-1300 / 944493406
www.unimaq.com.pe





000047

presiones del sistema, indicadores de freno, nivel de combustible, horómetro.

FABRICADO POR CATERPILLAR (QINGZHOU) LTD.

Condiciones comerciales:

Maquinaria	Cantidad	Valor Unitario	Valor Venta	IGV	Precio Venta
MOTONIVELADORA SEM 915	01	S/ 507,627.12	S/ 507,627.12	S/ 91,372.88	S/ 599,000.00

Condiciones Generales:

Año de fabricación	2022
Plazo de entrega	45 días
Plazo de oferta	15 días
Lugar de entrega	Almacén de la entidad
Moneda	Expresado en Soles
Garantía	12 meses sin límite de horas
Forma de pago	De conformidad con lo establecido en el artículo 171 del RLCE

DE SER FAVORECIDO CON SU ORDEN DE COMPRA FAVOR EMITIRLA A NOMBRE DE:
UNIMAQ S.A.
RUC 20100027021

Condiciones Adicionales:

- Unimaq se reserva el derecho de modificar las especificaciones, términos y condiciones contenidas en la presente cotización, sin previo aviso.
- Los precios indicados pueden sufrir modificaciones debido a causas ajenas a nuestra voluntad, tales como variaciones del tipo de cambio, cambios en los derechos de importación, tributos u otros.
- Los tiempos de entrega son estimados y se cuentan a partir de la conformidad de la orden de compra enviada por el cliente y la confirmación del pago del monto total acordado lo que ocurra último.
- Los plazos de entrega pueden variar debido a causas de fuerza mayor, o a otras ajenas a nuestra voluntad.
- La orden de compra emitida por el cliente implica la aceptación de los términos y condiciones generales aquí descritos.
- El cliente declara que (i) no utilizará directa o indirectamente los bienes y/o servicios descritos en la presente cotización en actividades que deterioren el medio ambiente, o que contravengan la legislación nacional vigente en materia ambiental y de minería ilegal, y, (ii) los recursos utilizados en la adquisición de estos bienes no tienen como origen actividades relacionadas al lavado de dinero o activos en general.

Además, le ofrecemos:

- Entrenamiento a sus operadores para la Optimización en el manejo de las Unidades.
- Con la entrega del equipo se ofrecerá una capacitación teórico y práctico que permitirá estar actualizado en conocimiento de operación y familiarizado con el control del equipo nuevo.
- La capacitación podrá otorgarse a un máximo de tres operadores por cliente y tendrá una duración de 02 horas.
- Se abarcará temas como seguridad, configuraciones básicas, característica de la máquina, revisión de los cambios de inspección, mantenimiento y niveles de fluidos, entre otros.

Oficina principal, sala de exhibición y ventas: Av. Evitamiento 1936 Ate, Lima
Teléfonos: 202-1300 / 944493406
www.unimaq.com.pe





- Es indispensable que los operadores que llevarán la capacitación cuenten con una experiencia mínima de dos años en este tipo de aplicaciones y aprueben la capacitación con una nota mínima de (14) catorce.
- Se podrá programar la capacitación durante los primeros 30 días luego de entregada la máquina, de lo contrario, se perderá este beneficio y su ejecución podrá ser durante los seis primeros meses luego de la entrega del equipo.

Sin otro particular, quedo de usted.

Atentamente,



Victor Avellaneda Estrella
Coordinador Mercado Gobierno
Cel: 944493406 / 980573317
UNIMAQ S.A.
victor.avellaneda@unimaq.com.pe
Web: www.unimaq.com.pe

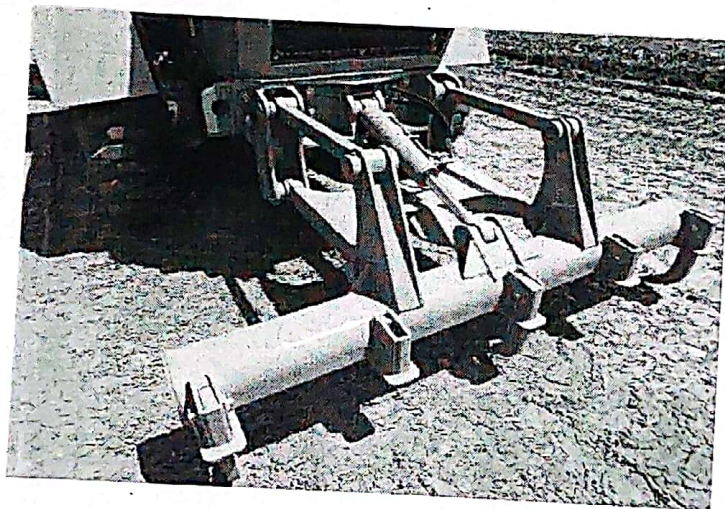

Oficina principal, sala de exhibición y ventas: Av. Evitamiento 1936 Ate, Lima
Teléfonos: 202-1300 / 944493406
www.unimaq.com.pe

