

COBERTURA DE POLICARBONATO EN MAL ESTADO

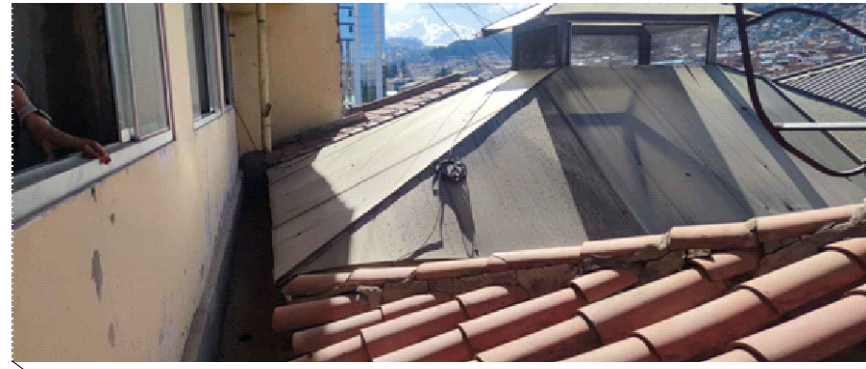

COBERTURA DE TEJA ANDINA EN MAL ESTADO



ESTRUCTURA DE TIJERAL DE MADERA EN MAL ESTADO

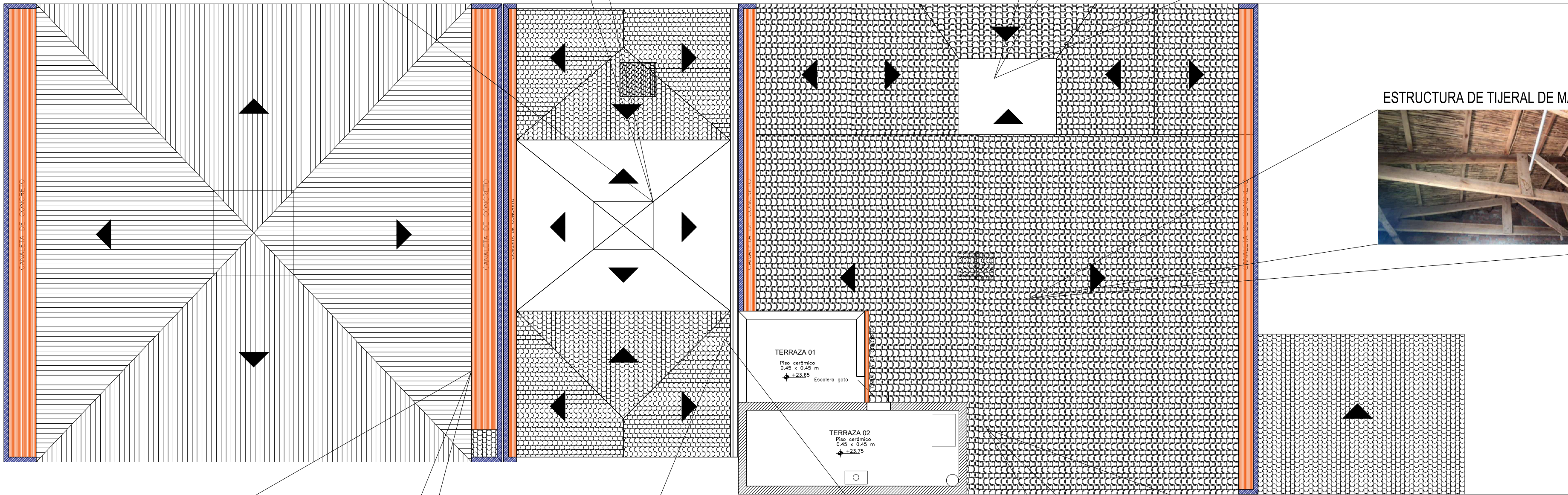

COBERTURA DE POLICARBONATO EN MAL ESTADO



CANAleta DE CONCRETO EN MAL ESTADO



COBERTURA DE TEJA ANDINA EN MAL ESTADO

LEYENDA	
	Reposicion de tarrajeo con impermeabilizante
	falso piso con impermeabilizante

## ESTADO ACTUAL DE COBERTURA



GERENCIA REGIONAL DE  
GESTION DE INVERSIONES DE  
INFRAESTRUCTURA  
SUBGERENCIA DE GESTION DE OBRAS

AREA FUNCIONAL DE  
MANTENIMIENTO DE  
INFRAESTRUCTURA PUBLICA  
BASICA Y MAL

PROYECTO  
"MANTENIMIENTO DE INFRAESTRUCTURA  
DEL TECTO Y SISTEMA DE EVACUACION  
DE AGUAS PLUVIALES DE LA SEDE DEL  
CONSEJO REGIONAL CUSCO DEL GOBIERNO  
REGIONAL CUSCO, DISTRITO DE WANCHAG,  
PROVINCIA CUSCO, REGION CUSCO"

UBICACION  
DEPARTAMENTO : CUSCO  
PROVINCIA : CUSCO  
DISTRITO : WANCHAG

ESPECIALIDAD :  
ARQUITECTURA

PLANO

PLANOS DE ESTADO ACTUAL DE  
TECHO CON FOTOGRAFIAS

FECHA:  
DISEÑADO:  
REVISADO:  
AUTORIZADO:  
LUBINA  
AR-03