

ACTA DE ADMISION, EVALUACION, CALIFICACION Y OTORGAMIENTO DE LA BUENA PRO DEL PROCESO ADJUDICACION SIMPLIFICADA N° 011-2024-GRLL-GRA-1 PARA LA “CONTRATACIÓN DE LA ADQUISICION DE BLUSAS, CAMISAS Y CALZADO: ADQUISICION DE UNIFORME INSTITUCIONAL PARA SERVIDORES D. LEG. - CAS - AÑO 2023”

En la Sede del Gobierno Regional La Libertad, sito en Av. España N° 1800 Urb. del distrito de Trujillo, siendo las 14:00 pm. Horas del día 30 de octubre del 2024, en las instalaciones de la Subgerencia de Logística y Servicios Generales de la Gerencia Regional de Administración, se dio el inicio con la revisión, admisión, evaluación, calificación y otorgamiento de la Buena Pro del Procedimiento de Selección ADJUDICACION SIMPLIFICADA N° 011-2024-GRLL-GRA-1 para la **“CONTRATACIÓN DE LA ADQUISICION DE BLUSAS, CAMISAS Y CALZADO: ADQUISICION DE UNIFORME INSTITUCIONAL PARA SERVIDORES D. LEG. - CAS - AÑO 2023**, conducido por el Órgano Encargado de las Contrataciones.

DETALLE DE LOS PARTICIPANTES

De acuerdo con el cronograma establecido en las bases, se registraron a través del SEACE como participantes los siguientes proveedores:

Nro.	Tipo proveedor	RUC/Código	Nombre o Razón Social	Fecha de registro en el procedimiento	Estado
1	Proveedor con RUC	10193330024	MARCHENA VASQUEZ ANA BERTHA	2024-09-16 15:20:51.0	Válido
2	Proveedor con RUC	10406562200	BRAÑEZ BARONA SANTIAGO PEDRO	2024-09-14 12:17:00.0	Válido
3	Proveedor con RUC	10433727733	DE LA CRUZ CERQUIN SINTIA ELIZABETH	2024-09-18 11:01:42.0	Válido
4	Proveedor con RUC	10450035233	JACOBIN RIVERA JHONN ALEJO	2024-09-26 18:14:28.0	Válido
5	Proveedor con RUC	10706937931	LA ROSA BARDALES ADRIANO SEBASTIAN	2024-09-11 20:25:56.0	Válido
6	Proveedor con RUC	10765421158	REYES VERA GEANLU WALTER	2024-09-23 19:20:21.0	Válido
7	Proveedor con RUC	20112565036	INDUSTRIAL ZAYMA S.A.C.	2024-09-16 11:06:37.0	Válido
8	Proveedor con RUC	20172837400	SHOES LION'S CORPORATION S.A.	2024-09-11 13:25:02.0	Válido
9	Proveedor con RUC	20341191476	CONSORCIO CAROLINA S.A.C.	2024-09-11 09:01:06.0	Válido
10	Proveedor con RUC	20477377883	GRUPO CARUSSO S.A.C.	2024-09-18 15:55:00.0	Válido
11	Proveedor con RUC	20510318651	COMPAÑIA ARIES PERU S.A.C.	2024-09-11 10:08:07.0	Válido
12	Proveedor con RUC	20510798687	ANTAMINKA EMPRESA INDUSTRIAL Y SERVICIO MULTIPLES ANDINA SOCIEDAD ANONIMA CERRADA	2024-09-13 08:21:17.0	Válido
13	Proveedor con RUC	20515669125	JAROMI CORPORATION SOCIEDAD ANONIMA CERRADA	2024-09-26 10:35:29.0	Válido
14	Proveedor con RUC	20535700894	SERVICIOS GENERALES NAVARTEX E.I.R.L.	2024-09-14 08:45:33.0	Válido
15	Proveedor con RUC	20536593145	CREACIONES EVER S.A.C.	2024-09-18 18:49:07.0	Válido
16	Proveedor con RUC	20537209861	COSTANERA TEXTIL S.A.C	2024-09-11 16:29:33.0	Válido
17	Proveedor con RUC	20543657213	DIGONZ SOCIEDAD ANONIMA CERRADA DIGONZ S.A.C.	2024-09-13 18:14:09.0	Válido
18	Proveedor con RUC	20546876722	CORPORACION CRIMOC SOCIEDAD ANONIMA CERRADA - CORPORACION CRIMOC S.A.C.	2024-09-13 18:21:43.0	Válido
19	Proveedor con RUC	20548926166	V & V VELUCCI S.A.C.	2024-09-11 21:55:05.0	Válido

20	Proveedor con RUC	20554604936	IRISH LOGISTIC E.I.R.L.	2024-09-12 19:11:58.0	Válido
21	Proveedor con RUC	20561237337	SASTRERIA REQUE E.I.R.L	2024-09-11 18:11:56.0	Válido
22	Proveedor con RUC	20600610172	CUEROS ALEXA S.A.C.	2024-09-11 08:20:21.0	Válido
23	Proveedor con RUC	20600822668	TEXTIL ALRE SOCIEDAD ANONIMA CERRADA- TEXTIL ALRE S.A.C.	2024-09-13 18:23:44.0	Válido
24	Proveedor con RUC	20601275695	DLG SOLUCIONES S.A.C.	2024-09-11 20:12:53.0	Válido
25	Proveedor con RUC	20601574901	INVERS SERVIS LOS DEL M & J E.I.R.L	2024-09-13 17:41:49.0	Válido
26	Proveedor con RUC	20602480446	UGARTE CORPORACION S.A.C.	2024-09-28 12:33:09.0	Válido
27	Proveedor con RUC	20602932509	BAGERCCI S.A.C.	2024-09-12 21:57:39.0	Válido
28	Proveedor con RUC	20603454899	SELTA EMPRESA INDIVIDUAL DE RESPONSABILIDAD LIMITADA - SELTA E.I.R.L.	2024-09-11 20:29:17.0	Válido
29	Proveedor con RUC	20604016305	GG INGENIEROS E.I.R.L.	2024-09-12 18:01:35.0	Válido
30	Proveedor con RUC	20604057958	INDUSTRIAL ZARET E.I.R.L.	2024-09-11 11:05:48.0	Válido
31	Proveedor con RUC	20605474994	CONNEXT E.I.R.L.	2024-09-12 20:22:23.0	Válido
32	Proveedor con RUC	20607375322	MARCASA PROYECTOS Y CONSTRUCCIONES SOCIEDAD ANONIMA CERRADA	2024-09-12 23:56:25.0	Válido
33	Proveedor con RUC	20609207290	AMANAR CONFECCIONES & TEXTILES SRL	2024-09-12 18:47:52.0	Válido
34	Proveedor con RUC	20611271086	TERNOS ANGHELO S.A.C.	2024-09-26 18:43:47.0	Válido

DETALLE DE LOS POSTORES

En el día y horario señalado en las bases, los siguientes postores presentaron a través del SEACE su oferta ELECTRONICA: ITEM 1 e ITEM 2

Presentación de ofertas/expresión de interés					
Entidad convocante :		GOBIERNO REGIONAL DE LA LIBERTAD Sede Central			
Nomenclatura :		AS-SM-11-2024-GRLL-GRA-1			
Nro. de convocatoria :		1			
Objeto de contratación :		Bien			
Descripción del objeto :		ADQUISICION DE BLUSAS, CAMISAS Y CALZADO: ADQUISICION DE UNIFORME INSTITUCIONAL PARA SERVIDORES D. LEG. - CAS - AÑO 2023			
Nro. ítem		Descripción del ítem			
RUC / Código	Nombre o Razón Social		Fecha Presentación	Hora Presentación	Forma de presentación
1	ADQUISICION CALZADO: ADQUISICION DE UNIFORME INSTITUCIONAL PARA SERVIDORES D. LEG. - CAS - AÑO 2023				
20604057958	INDUSTRIAL ZARET E.I.R.L		30/09/2024	21:03:42	Electronico
20510798687	ANTAMINKA EMPRESA INDUSTRIAL Y SERVICIO MULTIPLES ANDINA SOCIEDAD ANONIMA CERRADA		30/09/2024	22:34:35	Electronico
20548926166	V & V VELUCCI S.A.C.		30/09/2024	23:16:45	Electronico
RUC / Código					
2	ADQUISICION DE BLUSAS Y CAMISAS : ADQUISICION DE UNIFORME INSTITUCIONAL PARA SERVIDORES D. LEG. - CAS - AÑO 2023				
20515669125	JAROMI CORPORATION SOCIEDAD ANONIMA CERRADA		30/09/2024	19:10:22	Electronico
20601574901	INVERSI SERVIS LOS DEL M & J E.I.R.L		30/09/2024	19:17:49	Electronico
20600822668	TEXTIL ALRE SOCIEDAD ANONIMA CERRADA- TEXTIL ALRE S.A.C.		30/09/2024	19:41:52	Electronico

ADMISION DE LAS OFERTAS

El Órgano Encargado de las Contrataciones proceden a verificar la presentación de lo exigido en la sección específica de las bases de conformidad con el numeral 73.2 del artículo 73 del Reglamento. De no cumplir con lo requerido, la oferta se considera no admitida.

h) Declaración Jurada indicando los principales materiales necesarios para la confección del vestuario y calzado que existen en el mercado, son de primera calidad, así como su fabricante y marca de corresponder.	PRESENTA CONFORME	PRESENTA CONFORME	NO PRESENTA Declaración Jurada indicando los principales materiales necesarios para la confección del vestuario y calzado que existen en el mercado, son de primera calidad, así como su fabricante y marca de corresponder	NO PRESENTA Declaración Jurada indicando los principales materiales necesarios para la confección del vestuario y calzado que existen en el mercado, son de primera calidad, así como su fabricante y marca de corresponder	NO PRESENTA Declaración Jurada indicando los principales materiales necesarios para la confección del vestuario y calzado que existen en el mercado, son de primera calidad, así como su fabricante y marca de corresponder	NO PRESENTA Declaración Jurada indicando los principales materiales necesarios para la confección del vestuario y calzado que existen en el mercado, son de primera calidad, así como su fabricante y marca de corresponder
i) Declaración Jurada donde se indique la GARANTIA de la tela y del cuero, por un período mínimo de doce (12) meses, dirigida al Comité Especial u OEC	NO PRESENTA CONFORME: LA GARANTIA COMERCIAL NO ESPECIFICA QUE ES POR UN PERIODO MINIMO DE DOCE MESES	PRESENTA CONFORME	PRESENTA CONFORME	PRESENTA CONFORME	PRESENTA CONFORME	PRESENTA CONFORME
j) Carta de GARANTIA de Stock del contratista dirigido al Comité Especial y la Ficha Técnica emitida por el fabricante de telas a utilizar según corresponda. Así mismo la carta de garantía indicará la fecha en que el postor tendrá a disposición la tela.	NO CORRESPONDE	NO CORRESPONDE	NO CORRESPONDE	NO CORRESPONDE	NO PRESENTA el postor presenta una carta de garantía de Stock firmada por el fabricante de tela dirigido al contratista, lo que no corresponde de acuerdo a lo requerido.	PRESENTA CONFORME

k) Presentarán una muestra física de cada una de las prendas o artículos de cuero que conformen cada uno de los ítems ofertados, caso contrario la propuesta no será admitida, así mismo presentarán un muestrario de los materiales utilizados en la confección de estos. Las muestras físicas serán presentadas el mismo día que se fije en las base para la presentación de ofertas para el procedimiento de selección en la mesa de partes de la entidad, en donde se colocará el número del ítem al que se presenta con documento dirigido al Comité de selección (formato libre), adjuntando las respectivas guías de remisión con el detalle completo de las prendas o artículos de cuero entregados por cada ítem presentado.	NO CUMPLE	NO CUMPLE	NO CUMPLE	NO CUMPLE	NO CUMPLE	CUMPLE
ESTADO	NO ADMITIDO	NO ADMITIDO	NO ADMITIDO	NO ADMITIDO	NO ADMITIDO	NO ADMITIDO

PRESENTACION DE MUESTRA: Las muestras físicas fueron evaluadas por el PERITO TEXTIL GISSELLA CAROLINA CÁRDENAS TORO, se adjunta el Informe de Peritaje con el resultado de la evaluación, en el que se detalla los PROVEEDORES que no cumplen con este requisito de admisibilidad.

DECLARATORIA DE DESIERTO

Habiéndose culminado con las etapas de admisión, de ofertas, se determina declarar desierto el procedimiento de selección ADJUDICACION SIMPLIFICADA N° 011-2024-GRLL-GRA-1 para la “CONTRATACIÓN DE LA ADQUISICION DE BLUSAS, CAMISAS Y CALZADO: ADQUISICION DE UNIFORME INSTITUCIONAL PARA SERVIDORES D. LEG. - CAS - AÑO 2023, **ITEM I e ITEM II**, por no haber ofertas validas en conformidad al Artículo 29 de la Ley de Contrataciones del estado y Artículo 65 de su Reglamento.

No habiendo otro punto que tratar y siendo las 15:00 horas del mismo día se da por concluido el acto y se procede a la suscripción de la presente, en señal de conformidad



Firmado digitalmente por CASTILLO SCHMIEL Norma Ximena Ingerborth
FAU 20440374248 soft
Motivo: Soy el autor del documento
Fecha: 30.10.2024 17:54:47 -05:00

NORMA XIMENA INGERBORTH CASTILLO SCHMIEL
ORGANO ENCARGADO DE LAS CONTRATACIONES
ADJUDICACION SIMPLIFICADA N° 011-2024-GRLL-GRA-1

GISSELLA CAROLINA CÁRDENAS TORO
RUC 10422302935

Lima, 28 de octubre del 2024

Señor (a):
Jefatura de la Sub-Gerencia de Recursos Humanos.
GOBIERNO REGIONAL DE LA LIBERTAD

Presente. -

Estimado (a):

De mi consideración:

Mediante la presente hago llegar mis saludos y a la vez hacerle entrega del Informe Técnico actualizado de la evaluación para verificar las prendas en la etapa de evaluación de muestras de prendas de los postores participantes, a fin de verificar su cumplimiento según las Especificaciones Técnicas, del PROCESO DE SELECCIÓN AS-SM-11-2024-GRLL-GRA-1: ADQUISICION DE BLUSAS, CAMISAS Y CALZADO: ADQUISICION DE UNIFORME INSTITUCIONAL PARA SERVIDORES D. LEG. - CAS - AÑO 2023.

El peritaje fue realizado por mi persona, asesora y especialista textil del CIP Ing. Textil. GISSELLA CAROLINA CARDENAS TORO, con Reg. CIP N° 128750, la cual avala el presente informe.

Sin más que comunicarles quedo de Ud. Agradecida por su confianza y a la espera de atenderla ante cualquier inquietud.

Atentamente.



**GISSELLA CAROLINA
CARDENAS TORO**
INGENIERA TEXTIL
Reg. CIP N° 128750

GISSELLA CÁRDENAS TORO

Teléfono: 982355963

Correo: gcardenas284@hotmail.com

Dirección: Avenida Eduardo de Habich 330 S.M.P

DNI: 42230293



**GISSELLA CAROLINA
CARDENAS TORO**
INGENIERA TEXTIL
Reg. CIP N° 128750

GISELLA CAROLINA CÁRDENAS TORO
RUC 10422302935

INFORME DE PERITAJE

**PROCESO DE SELECCIÓN AS-SM-11-2024-GRLL-GRA-1: ADQUISICION DE
BLUSAS, CAMISAS Y CALZADO: ADQUISICION DE UNIFORME
INSTITUCIONAL PARA SERVIDORES D. LEG. - CAS - AÑO 2023.**

Lista de muestras solicitadas en las bases:

ITEM	DESCRIPCIÓN	CANTIDAD DE MUESTRAS
1	CALZADO PARA A DAMAS	1
	CALZADO PARA CABALLEROS	1
2	BLUSAS PARA DAMAS	1
	CAMISAS PARA CABALLEROS	1

POSTORES:

ITEM 1:

1. POSTOR 1: V&V VELUCCI S.A.C.
2. POSTOR 2: INDUSTRIAL ZARET E.I.R.L.
3. POSTOR 3: ANTAMINKA S.A.C.
4. POSTOR 4: JAROMI S.A.C.

ITEM 2

1. POSTOR 1: INVERS SERVIS LOS DEL M&J E.I.R.L.
2. POSTOR 2: TEXTIL ALRE S.A.C.

GISELLA CAROLINA
CARDENAS TORO
INGENIERA TEXTIL
Reg. CIP N° 128750

GISSELLA CAROLINA CÁRDENAS TORO
RUC 10422302935

RESUMEN INFORME:

ÍTEM 1:

1. POSTOR 1:

ITEM	DESCRIPCIÓN	CONCLUSIÓN	CONCLUSIÓN
1	CALZADO PAR A DAMAS	NO CUMPLE	NO CUMPLE
	CALZADO PARA CABALLEROS	NO CUMPLE	

Conclusión: El postor 1 **NO CUMPLE** con las características solicitadas en las EETT en el ÍTEM 1.

2. POSTOR 2:

ITEM	DESCRIPCIÓN	CONCLUSIÓN	CONCLUSIÓN
1	CALZADO PAR A DAMAS	NO CUMPLE	NO CUMPLE
	CALZADO PARA CABALLEROS	NO CUMPLE	

Conclusión: El postor 2 **NO CUMPLE** con las características solicitadas en las EETT en el ÍTEM 1.

3. POSTOR 3:

ITEM	DESCRIPCIÓN	CONCLUSIÓN	CONCLUSIÓN
1	CALZADO PAR A DAMAS	NO CUMPLE	NO CUMPLE
	CALZADO PARA CABALLEROS	NO CUMPLE	

Conclusión: El postor 3 **NO CUMPLE** con las características solicitadas en las EETT en el ÍTEM 1.

4. POSTOR 4:

ITEM	DESCRIPCIÓN	CONCLUSIÓN	CONCLUSIÓN
1	CALZADO PAR A DAMAS	NO CUMPLE	NO CUMPLE
	CALZADO PARA CABALLEROS	NO CUMPLE	

Conclusión: El postor 4 **NO CUMPLE** con las características solicitadas en las EETT en el ÍTEM 1.

GISSELLA CAROLINA
CARDENAS TORO
INGENIERA TEXTIL
Reg. CIP N° 128750

GISSELLA CAROLINA CÁRDENAS TORO
RUC 10422302935

ÍTEM 2:

1. POSTOR 1:

ITEM	DESCRIPCIÓN	CONCLUSIÓN	CONCLUSIÓN
2	BLUSAS PARA DAMAS	NO CUMPLE	NO CUMPLE
	CAMISAS PARA CABALLEROS	NO CUMPLE	

Conclusión: El postor 1 **NO CUMPLE** con las características solicitadas en las EETT en el ÍTEM 2.

2. POSTOR 2:

ITEM	DESCRIPCIÓN	CONCLUSIÓN	CONCLUSIÓN
2	BLUSAS PARA DAMAS	SI CUMPLE	SI CUMPLE
	CAMISAS PARA CABALLEROS	SI CUMPLE	

Conclusión: El postor 2 **SI CUMPLE** con las características solicitadas en las EETT en el ÍTEM 2.

GISSELLA CAROLINA
CÁRDENAS TORO
INGENIERA TEXTIL
Reg. CIP N° 128750

GISSELLA CAROLINA CÁRDENAS TORO
RUC 10422302935

REVISION, VERIFICACION Y EVALUACION DEL ÍTEM 1 al 2

1. OBJETO:

- Realizar la revisión, verificación y evaluación de las muestras de los ítems 1 y 2 del PROCESO DE SELECCIÓN AS-SM-11-2024-GRLL-GRA-1: ADQUISICION DE BLUSAS, CAMISAS Y CALZADO: ADQUISICION DE UNIFORME INSTITUCIONAL PARA SERVIDORES D. LEG. - CAS - AÑO 2023.
- Realizar informe de los postores participantes.

2. METODOLOGIA EMPLEADA:

- Se emplea la metodología indicada en las Bases para la verificación de las prendas.
- Se verifica en las prendas diseño, piezas y ubicación correcta de las mismas, bolsillos componentes, simetría de la prenda mediante la visualización y cortes simétricos. Se verifica los insumos como entretelas y avíos.
- Apertura de prendas o desarticulación de las partes para apreciar componentes internos.
- Se verifica la apariencia final de la prenda, el acabado y limpieza de cada uno de ellos.
- Se verifica en caso de cueros, el material e insumos externos e internos, según lo solicitado en las bases.
- Se verificó la apariencia final de los artículos de cuero, limpieza interna y externa presencia de restos de pegamento, defectos de material de cada uno de ellos, entre otros

3. PROCEDIMIENTO:

- Tomar inventario de estas, dividiendo por tipo de artículo.
- Medición y verificación en la parte externa e interna, de cada una de las prendas y artículos de cueros según las Especificaciones Técnicas.
- Apertura y desarticulación de prendas y de los artículos de cuero para la evaluación y verificación interna.
- La Metodología indicada líneas arriba se empleó en cada de una de las muestras.
- Detallar en el Informe las observaciones encontradas en las muestras entregadas por los postores, en caso de no encontrar observación no se detallará, se colocará fotografías más resaltantes de su cumplimiento.

4. ÍTEMS:

- Ítem 1 y 2.



GISSELLA CAROLINA
CÁRDENAS TORO
INGENIERA TEXTIL
Reg. CIP N° 128750

GISSELLA CAROLINA CÁRDENAS TORO
RUC 10422302935

ÍTEM 1

CALZADOS DE DAMAS Y CABALLEROS



GISSELLA CAROLINA
CÁRDENAS TORO
INGENIERA TEXTIL
Reg. CIP N° 128750

GISSELLA CAROLINA CÁRDENAS TORO
RUC 10422302935

POSTOR 1:

EL POSTOR N°1, **NO CUMPLE CON LAS ESPECIFICACIONES
TÉCNICAS DE LAS BASES PARA EL ÍTEM 1**

GISSELLA CAROLINA
CÁRDENAS TORO
INGENIERA TEXTIL
Reg. CIP N° 128750

GISSELLA CAROLINA CÁRDENAS TORO
RUC 10422302935

FOTOS: PRUEBA FOTOGRÁFICAS DE LOS PRINCIPALES INCUMPLIMIENTOS

CALZADO DE DAMAS:

- Presenta planta con restos o marcas de lapicero, falta de limpieza.



GISSELLA CAROLINA
CÁRDENAS TORO
INGENIERA TEXTIL
Reg. CIP N° 128750

GISSELLA CAROLINA CÁRDENAS TORO
RUC 10422302935

- No presenta el adorno en el centro del moño, según diseño.



GISSELLA CAROLINA
CARDENAS TORO
INGENIERA TEXTIL
Reg. CIP N° 128750

GISELLA CAROLINA CÁRDENAS TORO
RUC 10422302935

CALZADO DE CABALLEROS:

- No presenta el diseño solicitado (presenta 4 ojales y se solicita de 5 ojales) y no presenta el corte ni las costuras solicitadas en la punta y/o en los laterales.



GISELLA CAROLINA
CÁRDENAS TORO
INGENIERA TEXTIL
Reg. CIP N° 128750

GISSELLA CAROLINA CÁRDENAS TORO
RUC 10422302935



- Presenta pasadores de 77 cm de largo, y lo solicitado es 80 cm como mínimo.



GISSELLA CAROLINA
CÁRDENAS TORO
INGENIERA TEXTIL
Reg. CIP N° 128750

GISSELLA CAROLINA CÁRDENAS TORO
RUC 10422302935

POSTOR 2:

EL POSTOR N°2, **NO CUMPLE CON LAS ESPECIFICACIONES
TÉCNICAS DE LAS BASES PARA EL ÍTEM 1**



GISSELLA CAROLINA
CÁRDENAS TORO
INGENIERA TEXTIL
Reg. CIP N° 128750

GISSELLA CAROLINA CÁRDENAS TORO
RUC 10422302935

FOTOS: PRUEBA FOTOGRÁFICAS DE LOS PRINCIPALES INCUMPLIMIENTOS

CALZADO DE DAMAS:

- Presenta moño más pequeño del solicitado y presenta adorno dorado y se solicita plateado.



GISSELLA CAROLINA
CÁRDENAS TORO
INGENIERA TEXTIL
Reg. CIP N° 128750

GISSELLA CAROLINA CÁRDENAS TORO
RUC 10422302935

- Presenta costura en el contorno del borde no solicitada, cambio de diseño.



GISSELLA CAROLINA
CÁRDENAS TORO
INGENIERA TEXTIL
Reg. CIP N° 128750

GISSELLA CAROLINA CÁRDENAS TORO
RUC 10422302935



GISSELLA CAROLINA
CÁRDENAS TORO
INGENIERA TEXTIL
Reg. CIP N° 128750

GISSELLA CAROLINA CÁRDENAS TORO
RUC 10422302935

CALZADO DE CABALLEROS:

- Presenta parte de la capellada cuero no liso (con diseño) no solicitado.





GISSELLA CAROLINA
CARDENAS TORO
INGENIERA TEXTIL
Reg. CIP N° 128750

GISSELLA CAROLINA CÁRDENAS TORO
RUC 10422302935

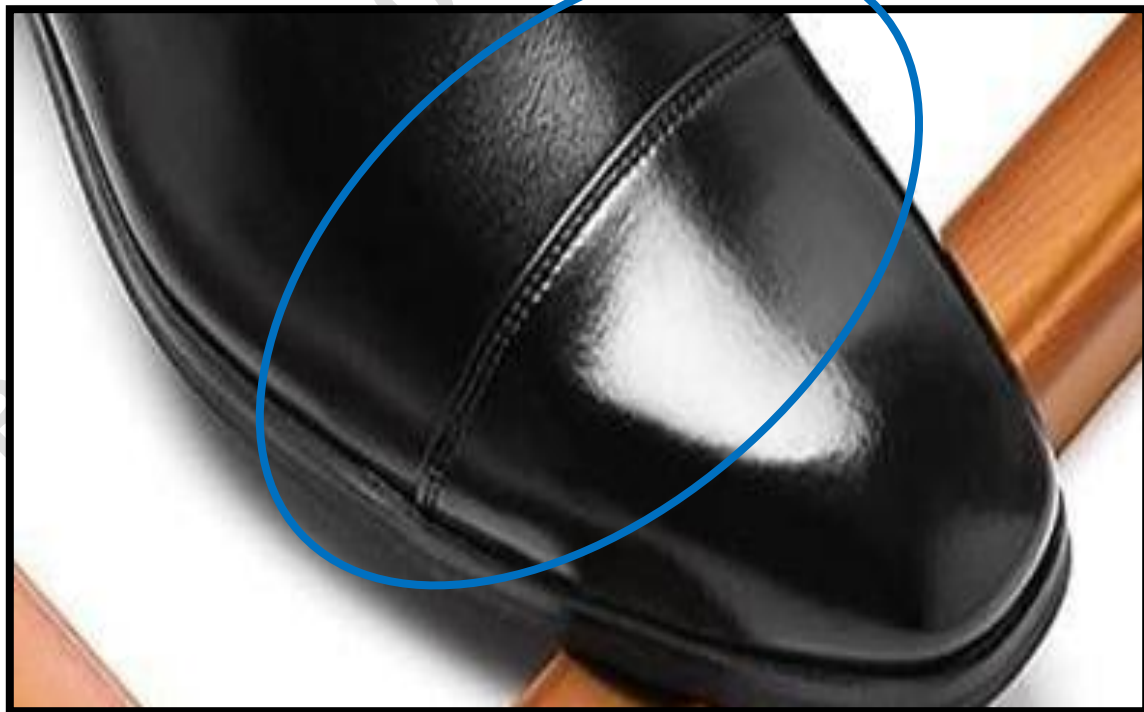
- No presenta costura en el corte de la punta.

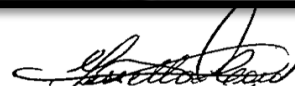

GISSELLA CAROLINA
CÁRDENAS TORO
INGENIERA TEXTIL
Reg. CIP N° 128750

GISSELLA CAROLINA CÁRDENAS TORO
RUC 10422302935

- Presenta pasadores de 70.5 cm y lo solicitado es 80 cm como mínimo.



PROHIBIDA SU REPRODUCCIÓN

GISSELLA CAROLINA
CÁRDENAS TORO
INGENIERA TEXTIL
Reg. CIP N° 128750

GISSELLA CAROLINA CÁRDENAS TORO
RUC 10422302935

POSTOR 3:

**EL POSTOR N°3, NO CUMPLE CON LAS ESPECIFICACIONES
TÉCNICAS DE LAS BASES PARA EL ÍTEM 1**

GISSELLA CAROLINA
CÁRDENAS TORO
INGENIERA TEXTIL
Reg. CIP N° 128750

GISELLA CAROLINA CÁRDENAS TORO
RUC 10422302935

FOTOS: PRUEBA FOTOGRÁFICAS DE LOS PRINCIPALES INCUMPLIMIENTOS

CALZADO DE DAMAS:

- No presenta ninguno de los diseños solicitados, ni los cortes ni el adorno del moño.



BASES



Gissella Cardenas
GISELLA CAROLINA
CÁRDENAS TORO
INGENIERA TEXTIL
Reg. CIP N° 128750

GISSELLA CAROLINA CÁRDENAS TORO
RUC 10422302935



CALZADO DE CABALLEROS:

- No presenta el diseño solicitado, presenta corte a altura del talón no solicitado y el diseño en el lado lateral distinto.



GISSELLA CAROLINA
CÁRDENAS TORO
INGENIERA TEXTIL
Reg. CIP N° 128750

GISSELLA CAROLINA CÁRDENAS TORO
RUC 10422302935



BASES



GISSELLA CAROLINA
CÁRDENAS TORO
INGENIERA TEXTIL
Reg. CIP N° 128750

GISSELLA CAROLINA CÁRDENAS TORO
RUC 10422302935

- Presenta pasadores de 70 cm de largo y lo solicitado es 80 cm como mínimo.



PROHIBIDA SU REPRODUCCIÓN

GISSELLA CAROLINA
CÁRDENAS TORO
INGENIERA TEXTIL
Reg. CIP N° 128750

GISSELLA CAROLINA CÁRDENAS TORO
RUC 10422302935

POSTOR 4:

**EL POSTOR N°4, NO CUMPLE CON LAS ESPECIFICACIONES
TÉCNICAS DE LAS BASES PARA EL ÍTEM 1**



GISSELLA CAROLINA
CÁRDENAS TORO
INGENIERA TEXTIL
Reg. CIP N° 128750

GISSELLA CAROLINA CÁRDENAS TORO
RUC 10422302935

FOTOS: PRUEBA FOTOGRÁFICAS DE LOS PRINCIPALES INCUMPLIMIENTOS

CALZADO DE DAMAS:

- Presenta moño más pequeño al solicitado.



GISSELLA CAROLINA
CÁRDENAS TORO
INGENIERA TEXTIL
Reg. CIP N° 128750

GISSELLA CAROLINA CÁRDENAS TORO
RUC 10422302935



GISSELLA CAROLINA
CÁRDENAS TORO
INGENIERA TEXTIL
Reg. CIP N° 128750

GISSELLA CAROLINA CÁRDENAS TORO
RUC 10422302935

- Presenta plataforma externa no solicitada y diferente el tipo de taco.



BASES



GISSELLA CAROLINA
CÁRDENAS TORO
INGENIERA TEXTIL
Reg. CIP N° 128750

GISSELLA CAROLINA CÁRDENAS TORO
RUC 10422302935



CALZADO DE CABALLEROS:

- Presenta corte y costura no solicitada

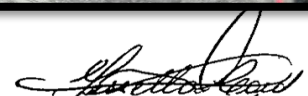

GISSELLA CAROLINA
CÁRDENAS TORO
INGENIERA TEXTIL
Reg. CIP N° 128750

GISSELLA CAROLINA CÁRDENAS TORO
RUC 10422302935

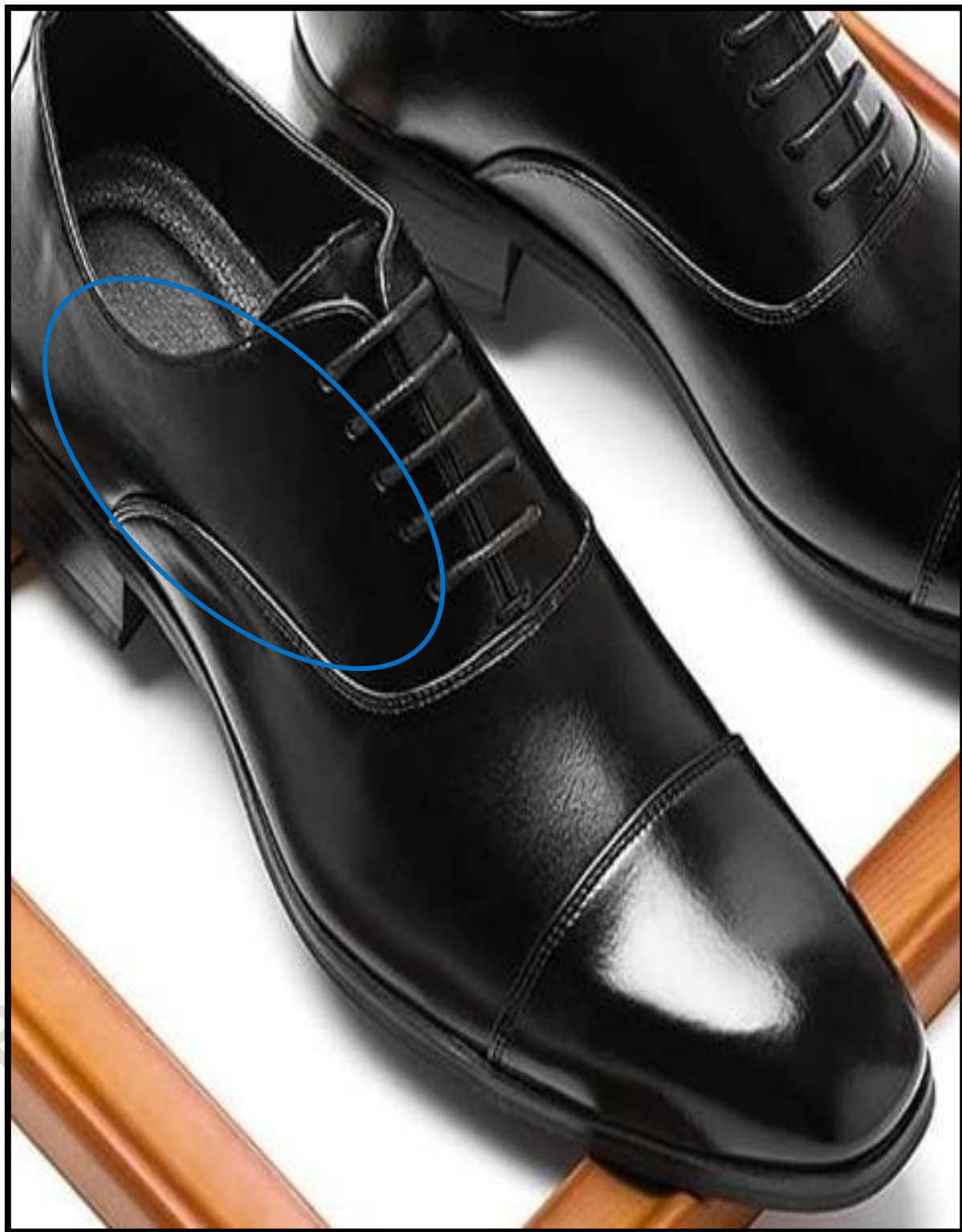

GISSELLA CAROLINA
CÁRDENAS TORO
INGENIERA TEXTIL
Reg. CIP N° 128750

GISSELLA CAROLINA CÁRDENAS TORO
RUC 10422302935

ÍTEM 2

BLUSAS Y CAMISAS

PROHIBIDA SU REPRODUCCION



GISSELLA CAROLINA
CÁRDENAS TORO
INGENIERA TEXTIL
Reg. CIP N° 128750

GISSELLA CAROLINA CÁRDENAS TORO
RUC 10422302935

POSTOR 1:

EL POSTOR N°1, **NO CUMPLE CON LAS ESPECIFICACIONES
TÉCNICAS DE LAS BASES PARA EL ÍTEM 1**

GISSELLA CAROLINA
CÁRDENAS TORO
INGENIERA TEXTIL
Reg. CIP N° 128750

GISELLA CAROLINA CÁRDENAS TORO
RUC 10422302935

FOTOS: PRUEBA FOTOGRÁFICAS DE LOS PRINCIPALES INCUMPLIMIENTOS

BLUSAS:

- Presenta ensanche no uniforme, mide 2.2 o 2.4 cm, y lo solicitado es 2 cm por lado.

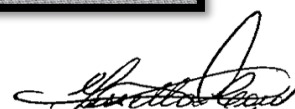

GISELLA CAROLINA
CÁRDENAS TORO
INGENIERA TEXTIL
Reg. CIP N° 128750

GISSELLA CAROLINA CÁRDENAS TORO
RUC 10422302935

- Presenta hilos sueltos en diferentes zonas de la prenda, parte interna, por falta de limpieza.

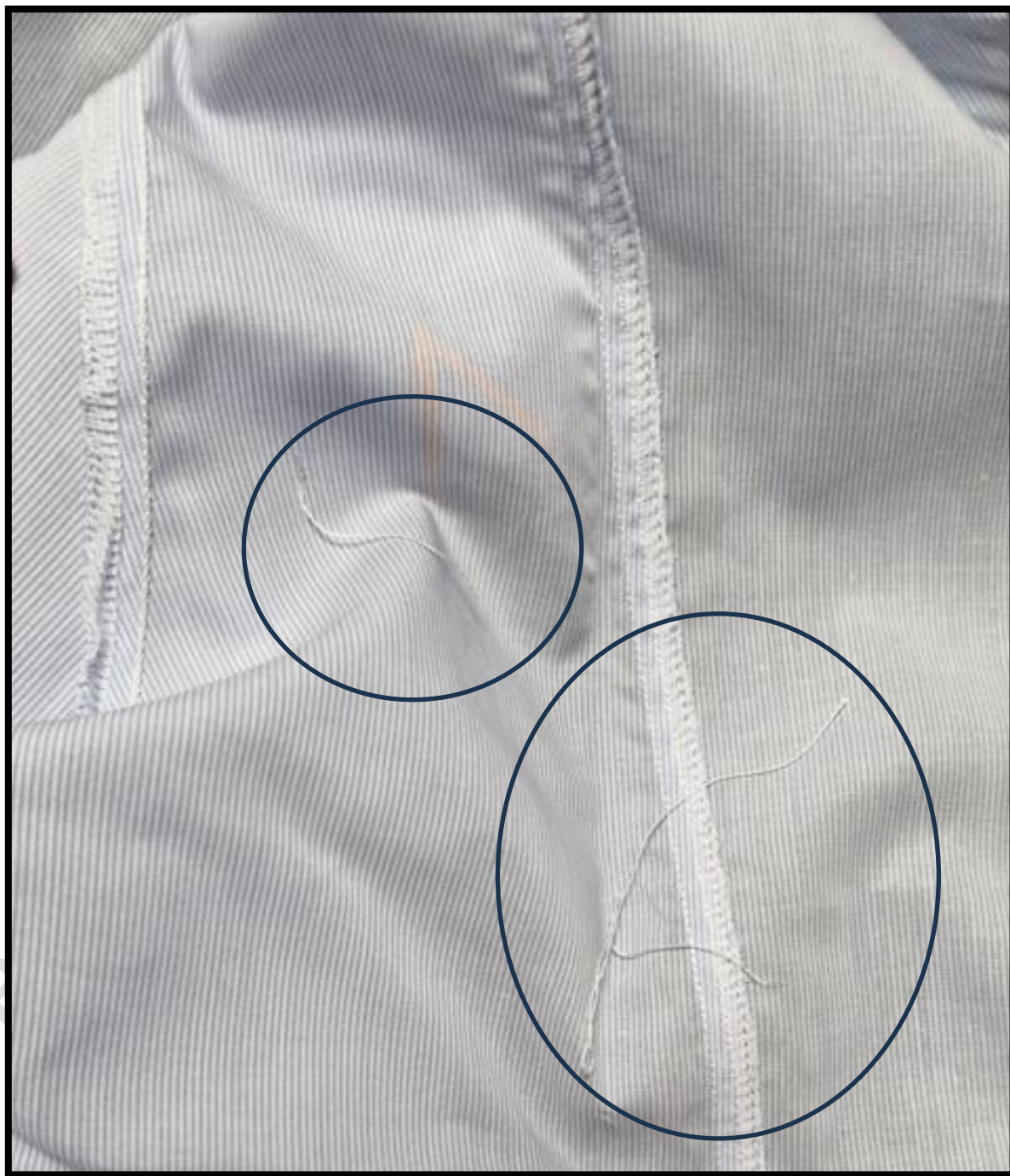

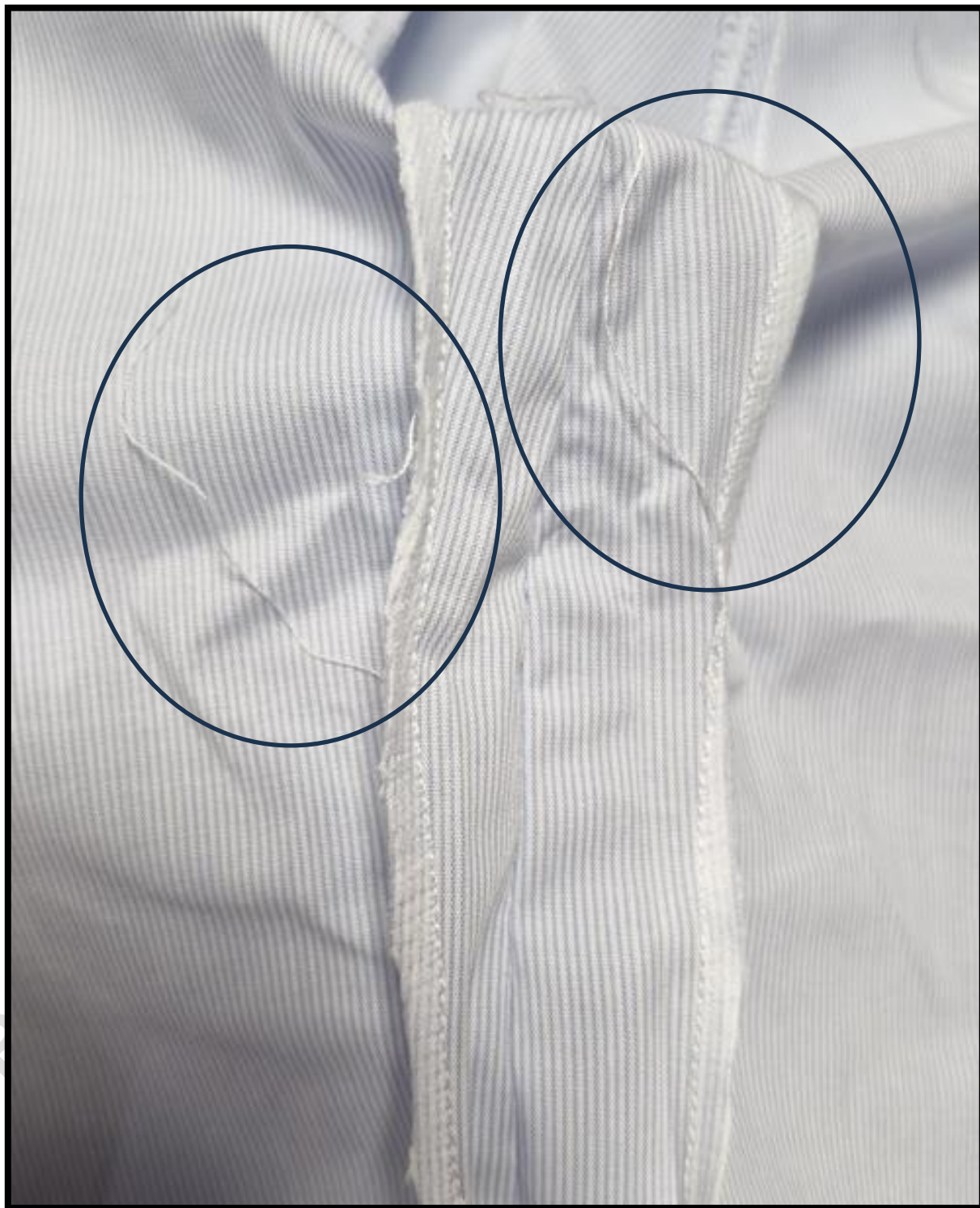

GISSELLA CAROLINA
CÁRDENAS TORO
INGENIERA TEXTIL
Reg. CIP N° 128750

GISSELLA CAROLINA CÁRDENAS TORO
RUC 10422302935



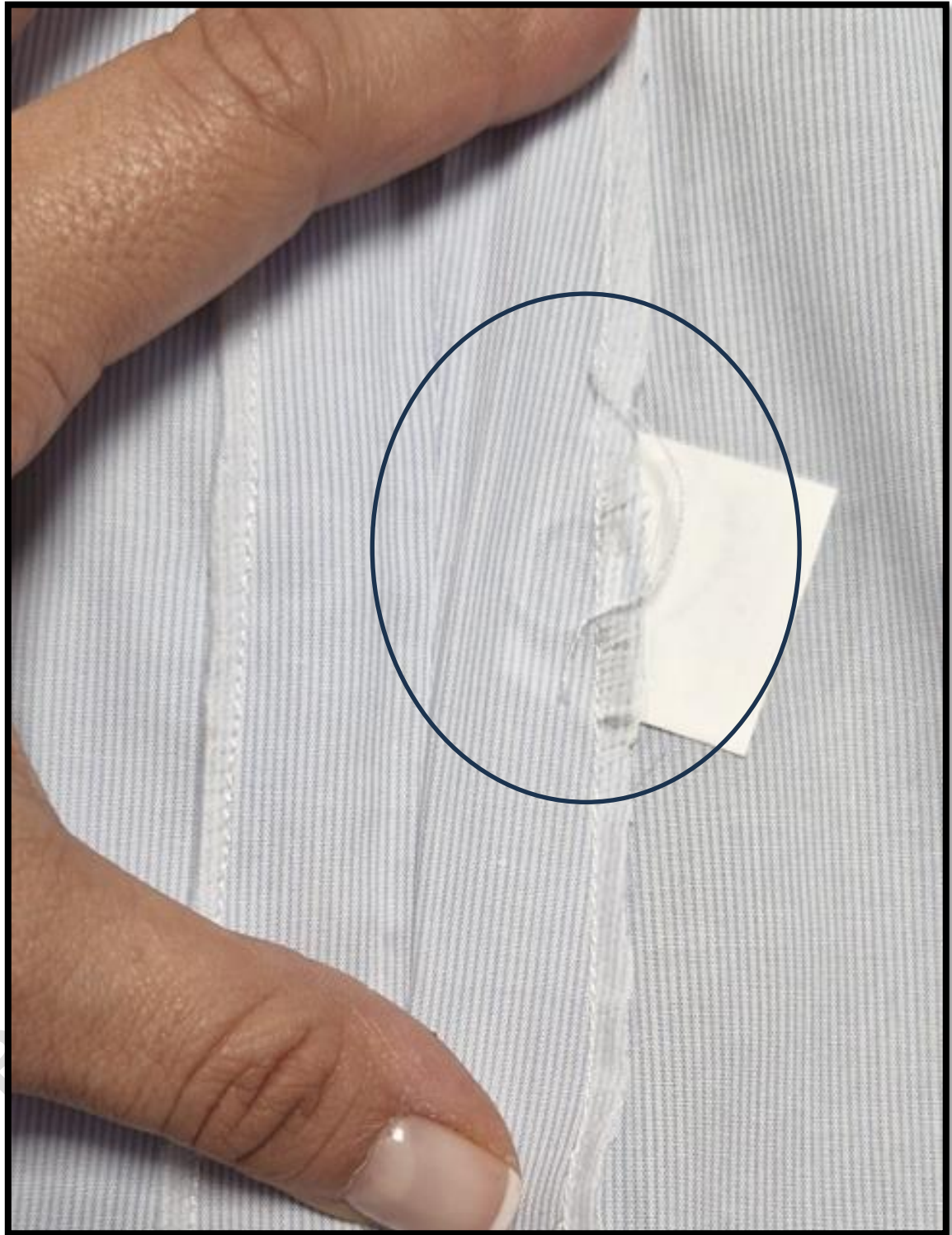

GISSELLA CAROLINA
CÁRDENAS TORO
INGENIERA TEXTIL
Reg. CIP N° 128750

GISSELLA CAROLINA CÁRDENAS TORO
RUC 10422302935

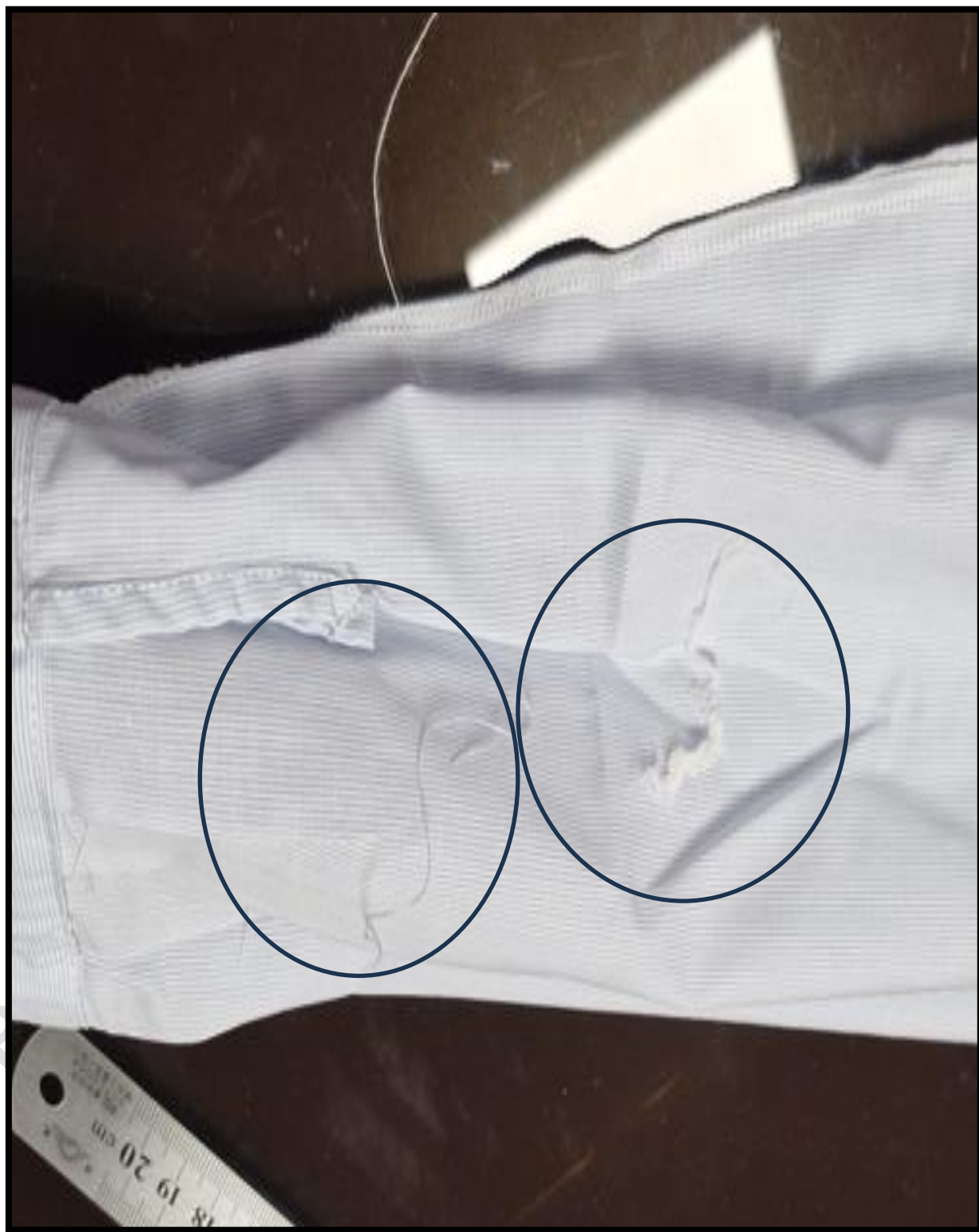

GISSELLA CAROLINA
CÁRDENAS TORO
INGENIERA TEXTIL
Reg. CIP N° 128750

GISSELLA CAROLINA CÁRDENAS TORO
RUC 10422302935



GISSELLA CAROLINA
CÁRDENAS TORO
INGENIERA TEXTIL
Reg. CIP N° 128750

GISSELLA CAROLINA CÁRDENAS TORO
RUC 10422302935

- Presenta etiqueta de lavado / composición pegada en ubicación incorrecta, según diseño.



GISSELLA CAROLINA
CARDENAS TORO
INGENIERA TEXTIL
Reg. CIP N° 128750

GISSELLA CAROLINA CÁRDENAS TORO
RUC 10422302935

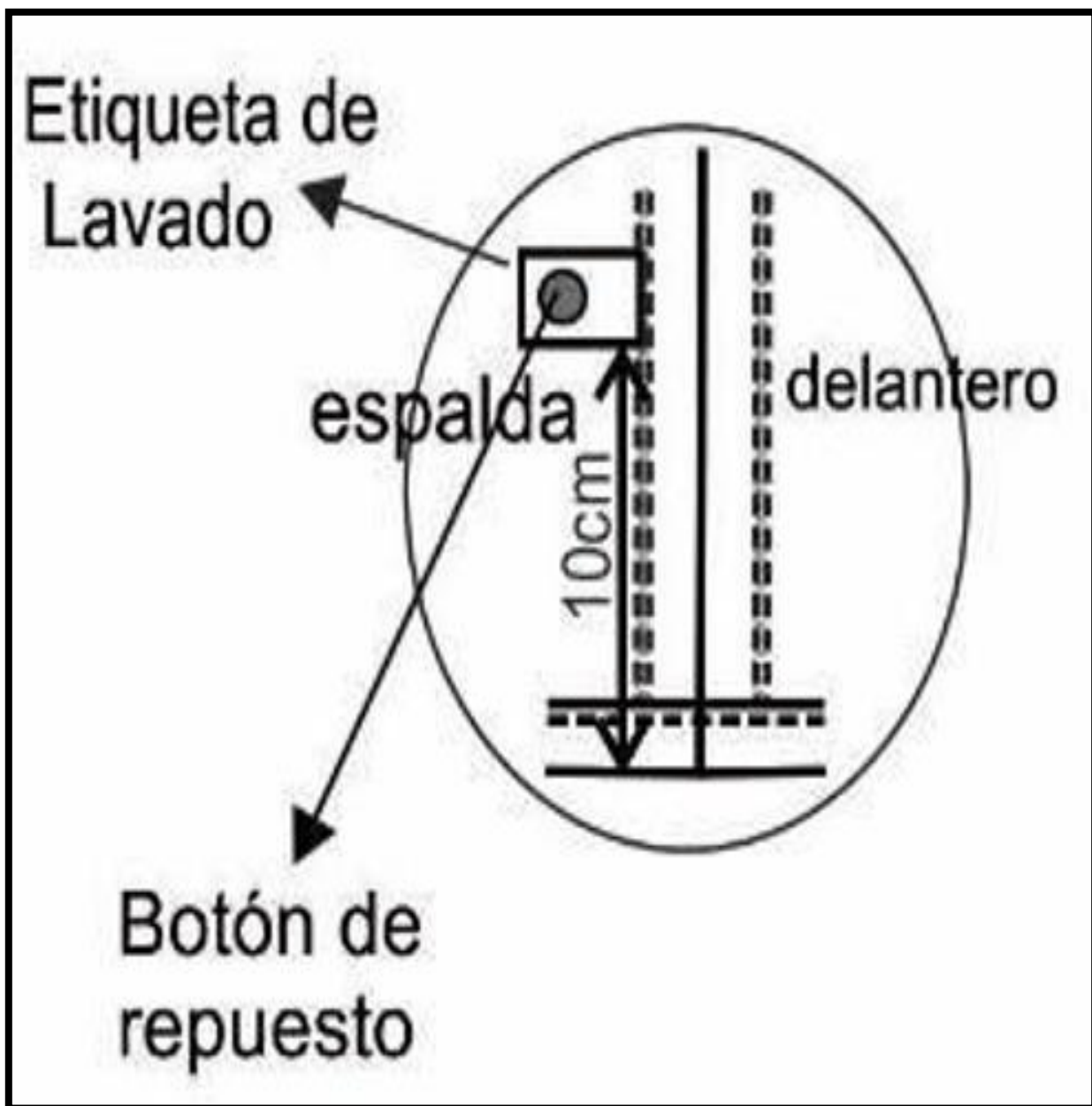

Handwritten signature
GISSELLA CAROLINA
CÁRDENAS TORO
INGENIERA TEXTIL
Reg. CIP N° 128750

GISSELLA CAROLINA CÁRDENAS TORO
RUC 10422302935

- Presenta etiqueta de lavado / composición ubicada a 10.9 cm del ruedo del faldón, pero lo solicitado es a 10 cm.



Handwritten signature
GISSELLA CAROLINA
CÁRDENAS TORO
INGENIERA TEXTIL
Reg. CIP N° 128750

GISSELLA CAROLINA CÁRDENAS TORO
RUC 10422302935

- Presenta ensanche en manga no uniformes, presenta ensanche de 1 cm, 1.1 cm, 2.3 cm o 2.4 cm, y lo solicitado es 2 cm por lado.



GISSELLA CAROLINA
CARDENAS TORO
INGENIERA TEXTIL
Reg. CIP N° 128750

GISSELLA CAROLINA CÁRDENAS TORO
RUC 10422302935



GISSELLA CAROLINA
CÁRDENAS TORO
INGENIERA TEXTIL
Reg. CIP N° 128750

GISSELLA CAROLINA CÁRDENAS TORO
RUC 10422302935

- No presenta hombreras solicitadas en el hombro.



Handwritten signature
GISSELLA CAROLINA
CÁRDENAS TORO
INGENIERA TEXTIL
Reg. CIP N° 128750

GISSELLA CAROLINA CÁRDENAS TORO
RUC 10422302935

- No presenta etiqueta de composición con la información según lo solicitado en las bases. Se solicita composición de 65% algodón 35% poliéster, pero en la etiqueta impresa aparece 75% algodón y 25 % poliéster.



GISSELLA CAROLINA
CÁRDENAS TORO
INGENIERA TEXTIL
Reg. CIP N° 128750

GISSELLA CAROLINA CÁRDENAS TORO
RUC 10422302935

CAMISAS:

- Presenta etiqueta de instrucciones de lavado, cuidado y uso a 9.25 cm del borde del faldón terminado y lo solicitado es a 7.6 cm.



GISSELLA CAROLINA
CÁRDENAS TORO
INGENIERA TEXTIL
Reg. CIP N° 128750

GISSELLA CAROLINA CÁRDENAS TORO
RUC 10422302935

- Presenta en delantero izquierdo, pechera fusionada de 3.5 cm. y lo solicitado es 2.9 cm.



GISSELLA CAROLINA
CÁRDENAS TORO
INGENIERA TEXTIL
Reg. CIP N° 128750

GISSELLA CAROLINA CÁRDENAS TORO
RUC 10422302935

- No presenta los botones en el puño centrado



GISSELLA CAROLINA
CÁRDENAS TORO
INGENIERA TEXTIL
Reg. CIP N° 128750

GISELLA CAROLINA CÁRDENAS TORO
RUC 10422302935

- Presenta tablero en la espalda con 3.7 cm y lo solicitado es 3.2 cm.



GISELLA CAROLINA
CÁRDENAS TORO
INGENIERA TEXTIL
Reg. CIP N° 128750

GISSELLA CAROLINA CÁRDENAS TORO
RUC 10422302935

POSTOR 2:

**EL POSTOR N°2, SI CUMPLE CON LAS ESPECIFICACIONES
TÉCNICAS DE LAS BASES PARA EL ÍTEM 1**

GISSELLA CAROLINA
CÁRDENAS TORO
INGENIERA TEXTIL
Reg. CIP N° 128750

GISELLA CAROLINA CÁRDENAS TORO
RUC 10422302935

FOTOS: PRUEBA FOTOGRÁFICAS DE LOS PRINCIPALES CUMPLIMIENTOS

BLUSAS:

- Presenta diseño en delantero y espalda, con cuello camisero, con corte ingles que nace en hombro y termina en ruedo en el delantero y espalda. Y un bolsillo en el delantero izquierdo superior.



GISELLA CAROLINA
CARDENAS TORO
INGENIERA TEXTIL
Reg. CIP N° 128750

GISSELLA CAROLINA CÁRDENAS TORO
RUC 10422302935



PRO

GISSELLA CAROLINA
CÁRDENAS TORO
INGENIERA TEXTIL
Reg. CIP N° 128750

GISSELLA CAROLINA CÁRDENAS TORO
RUC 10422302935

- Presenta pechera de 3 cm de ancho y sobre pechera de 1.5 cm



- Presenta delantero izquierdo, bastillado a 3 cm.



GISSELLA CAROLINA
CÁRDENAS TORO
INGENIERA TEXTIL
Reg. CIP N° 128750

GISELLA CAROLINA CÁRDENAS TORO
RUC 10422302935

- Presenta corte en delantero, con costura tumbadas hacia la pechera 1 cm (IR) por lado unido con 301 y orillado.



Gisella Cardenas
GISELLA CAROLINA
CÁRDENAS TORO
INGENIERA TEXTIL
Reg. CIP N° 128750

GISSELLA CAROLINA CÁRDENAS TORO
RUC 10422302935

- Presenta unión de hombros c/301 a 1cm (IR), costura abierta.



- Presenta hombreras de espuma blanca, forrada en tela y remalladas.



GISSELLA CAROLINA
CÁRDENAS TORO
INGENIERA TEXTIL
Reg. CIP N° 128750

GISSELLA CAROLINA CÁRDENAS TORO
RUC 10422302935

- Presenta pegado de manga de forma tubular con 301 y remalle 1 cm IR.



GISSELLA CAROLINA
CÁRDENAS TORO
INGENIERA TEXTIL
Reg. CIP N° 128750

GISSELLA CAROLINA CÁRDENAS TORO
RUC 10422302935

- Presenta ensanche en costados de 2cm por lado incluido remalle.



GISSELLA CAROLINA
CARDENAS TORO
INGENIERA TEXTIL
Reg. CIP N° 128750

GISSELLA CAROLINA CÁRDENAS TORO
RUC 10422302935

- Presenta etiqueta de lavado / composición ubicada a 10 cm de ruedo del faldón, y presenta botón de repuesto pegado en la etiqueta.



GISSELLA CAROLINA
CÁRDENAS TORO
INGENIERA TEXTIL
Reg. CIP N° 128750

GISSELLA CAROLINA CÁRDENAS TORO
RUC 10422302935

- Presenta ensanche en mangas de 2cm por lado incluido remalle.



GISSELLA CAROLINA
CÁRDENAS TORO
INGENIERA TEXTIL
Reg. CIP N° 128750

GISSELLA CAROLINA CÁRDENAS TORO
RUC 10422302935

- Presenta yugo corrido de 0.7 cm abertura y atraque diagonal en el interior.



GISSELLA CAROLINA
CÁRDENAS TORO
INGENIERA TEXTIL
Reg. CIP N° 128750

GISSELLA CAROLINA CÁRDENAS TORO
RUC 10422302935

- Presenta 2 pliegues tumbados hacia dónde va el ojal.



GISSELLA CAROLINA
CARDENAS TORO
INGENIERA TEXTIL
Reg. CIP N° 128750

GISSELLA CAROLINA CÁRDENAS TORO
RUC 10422302935

- Presenta en espalda corte inglés, con costura tumbadas hacia el centro, de 1 cm IR por lado unido con 301 y orillado.



GISSELLA CAROLINA
CÁRDENAS TORO
INGENIERA TEXTIL
Reg. CIP N° 128750

GISSELLA CAROLINA CÁRDENAS TORO
RUC 10422302935



GISSELLA CAROLINA
CÁRDENAS TORO
INGENIERA TEXTIL
Reg. CIP N° 128750

GISSELLA CAROLINA CÁRDENAS TORO
RUC 10422302935

- Presenta cuello con pespunte contorno a 1/16".



GISSELLA CAROLINA
CÁRDENAS TORO
INGENIERA TEXTIL
Reg. CIP N° 128750

GISSELLA CAROLINA CÁRDENAS TORO
RUC 10422302935

- Presenta puño de 6 cm de ancho con 2 botones.



- Presenta entretela tejida fusionable en cuello, pie de cuello y puños.



GISSELLA CAROLINA
CARDENAS TORO
INGENIERA TEXTIL
Reg. CIP N° 128750

GISSELLA CAROLINA CÁRDENAS TORO
RUC 10422302935



Gisella Cardenas
GISSELLA CAROLINA
CÁRDENAS TORO
INGENIERA TEXTIL
Reg. CIP N° 128750

GISSELLA CAROLINA CÁRDENAS TORO
RUC 10422302935

CAMISA

- Presenta diseño solicitado en delantero y espalda, con 6 botones en delantero, un bolsillo superior izquierdo y un tablero central en la espalda.

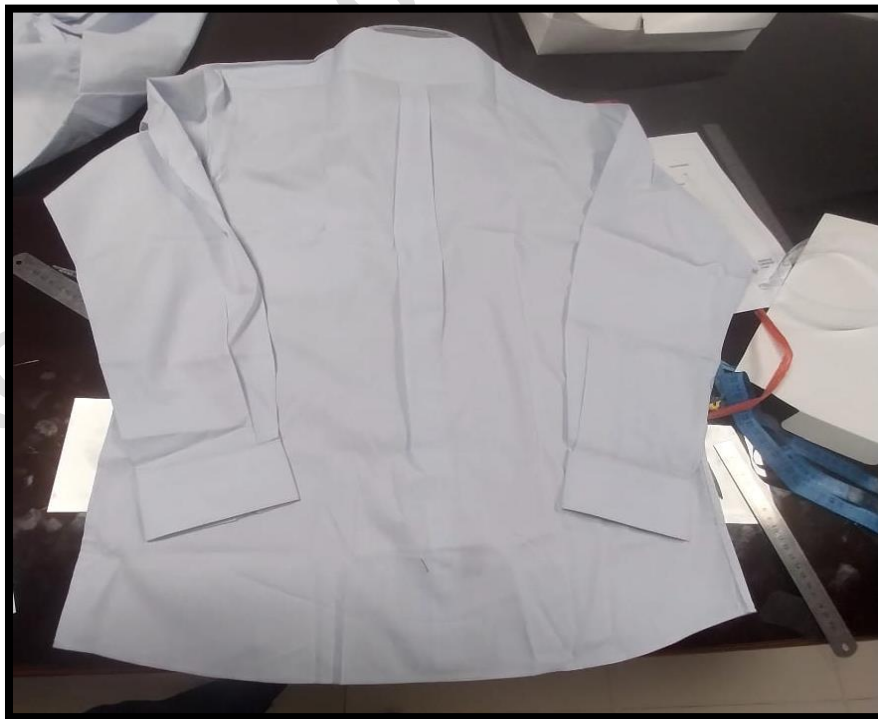

GISSELLA CAROLINA
CÁRDENAS TORO
INGENIERA TEXTIL
Reg. CIP N° 128750

GISSELLA CAROLINA CÁRDENAS TORO
RUC 10422302935

- Presenta 6 botones pegador en forma de cruz en el delantero derecho y 6 ojales en el tachón del lado izquierdo, con botón de repuesto en el lado derecho.

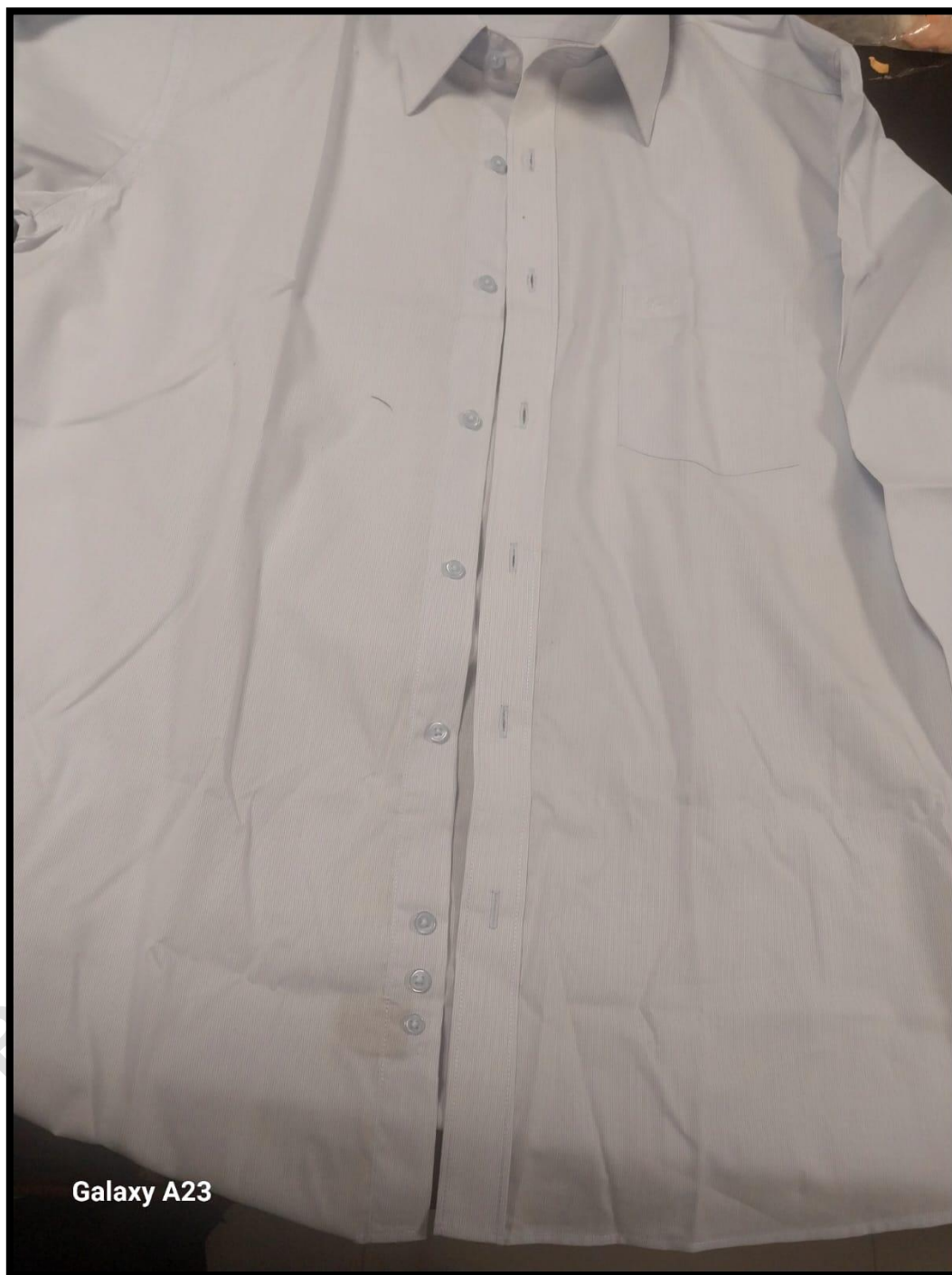

Galaxy A23

GISSELLA CAROLINA
CÁRDENAS TORO
INGENIERA TEXTIL
Reg. CIP N° 128750

GISSELLA CAROLINA CÁRDENAS TORO
RUC 10422302935

- Presenta en delantero izquierdo, tachón de 3 cm de ancho donde van los ojales.

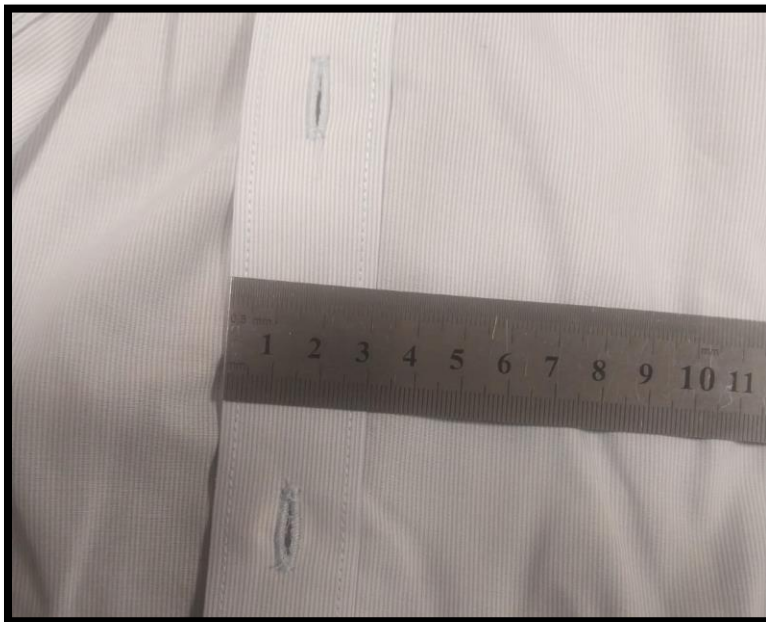

- Presenta en delantero derecho un bastillado de 1" (2.54 cm) donde se ubican los botones.



GISSELLA CAROLINA
CÁRDENAS TORO
INGENIERA TEXTIL
Reg. CIP N° 128750

GISSELLA CAROLINA CÁRDENAS TORO
RUC 10422302935

- El delantero derecho interno en el bastillado presenta la etiqueta de composición y lavado que se ubica a 7.6cm del borde de la basta.



GISSELLA CAROLINA
CARDENAS TORO
INGENIERA TEXTIL
Reg. CIP N° 128750

GISELLA CAROLINA CÁRDENAS TORO
RUC 10422302935

- Presenta etiqueta de composición con la información correcta, 65% algodón 35% poliéster, según lo solicitado.



- Presenta en el canesú interior, la etiqueta de marca del confeccionista a 1.27 cm del escote interior. Y la etiqueta de talla al lado izquierdo de etiqueta de marca centrada.

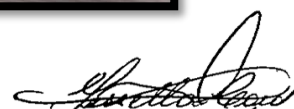

GISELLA CAROLINA
CÁRDENAS TORO
INGENIERA TEXTIL
Reg. CIP N° 128750

GISSELLA CAROLINA CÁRDENAS TORO
RUC 10422302935

- Presenta un puño recortado, con 02 botones pegados tipo cruz y centrados con respecto del ancho del puño



GISSELLA CAROLINA
CARDENAS TORO
INGENIERA TEXTIL
Reg. CIP N° 128750

GISSELLA CAROLINA CÁRDENAS TORO
RUC 10422302935

- Presenta el cuerpo cerrado los costados con máquina cerradora de codo (doble aguja) 4.8mm.



Handwritten signature
GISSELLA CAROLINA
CÁRDENAS TORO
INGENIERA TEXTIL
Reg. CIP N° 128750

GISSELLA CAROLINA CÁRDENAS TORO
RUC 10422302935

- Presenta entretela tejida fusionable en puño y cuello. Y presenta barbas fijas en la punta de cuello.

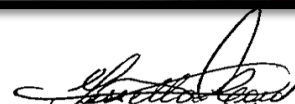

GISSELLA CAROLINA
CÁRDENAS TORO
INGENIERA TEXTIL
Reg. CIP N° 128750

GISSELLA CAROLINA CÁRDENAS TORO
RUC 10422302935

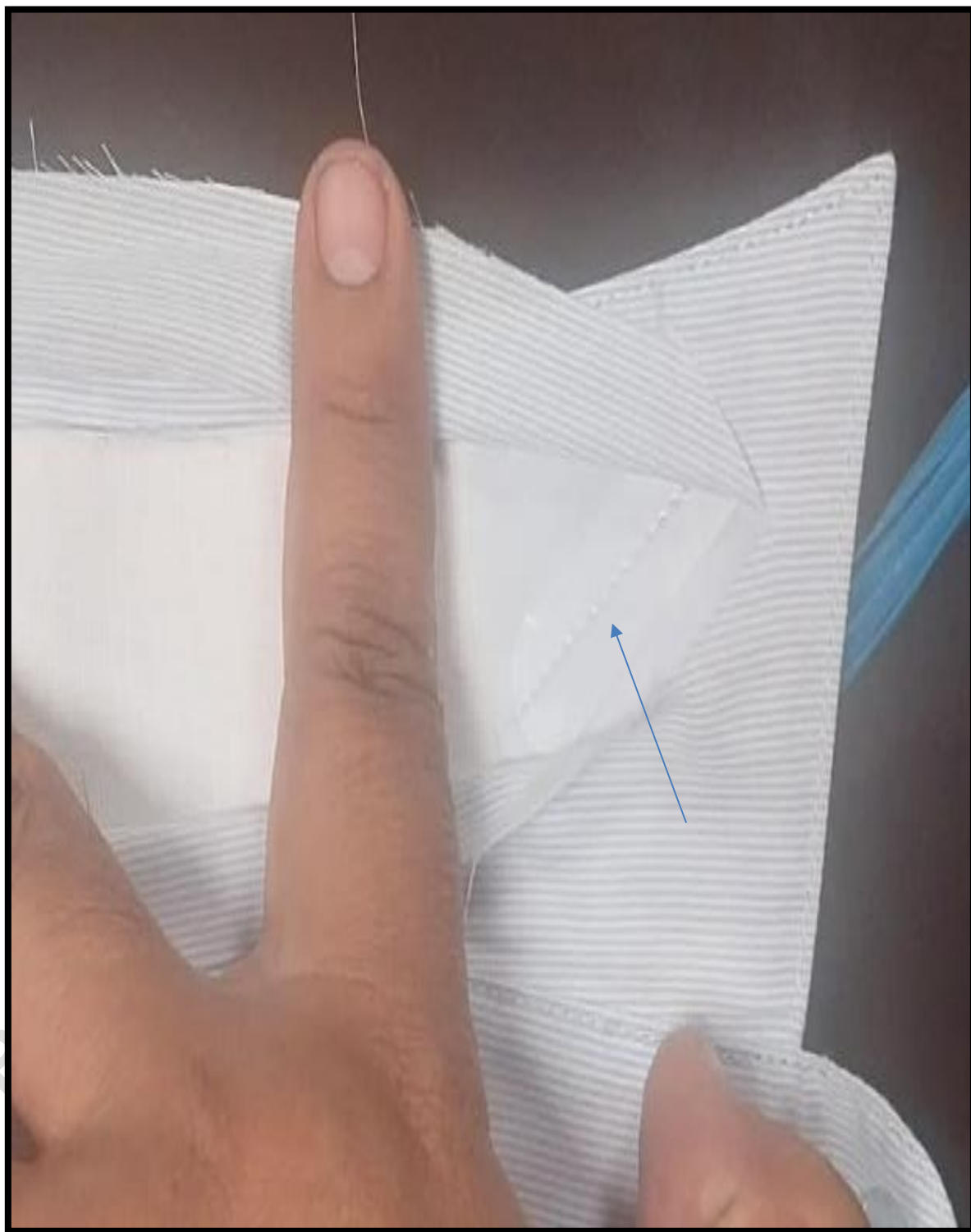

GISSELLA CAROLINA
CÁRDENAS TORO
INGENIERA TEXTIL
Reg. CIP N° 128750

GISSELLA CAROLINA CÁRDENAS TORO
RUC 10422302935

- Presenta un bolsillo en el delantero izquierdo a la altura del segundo ojal con doble dobléz de 1" (2.54cm).

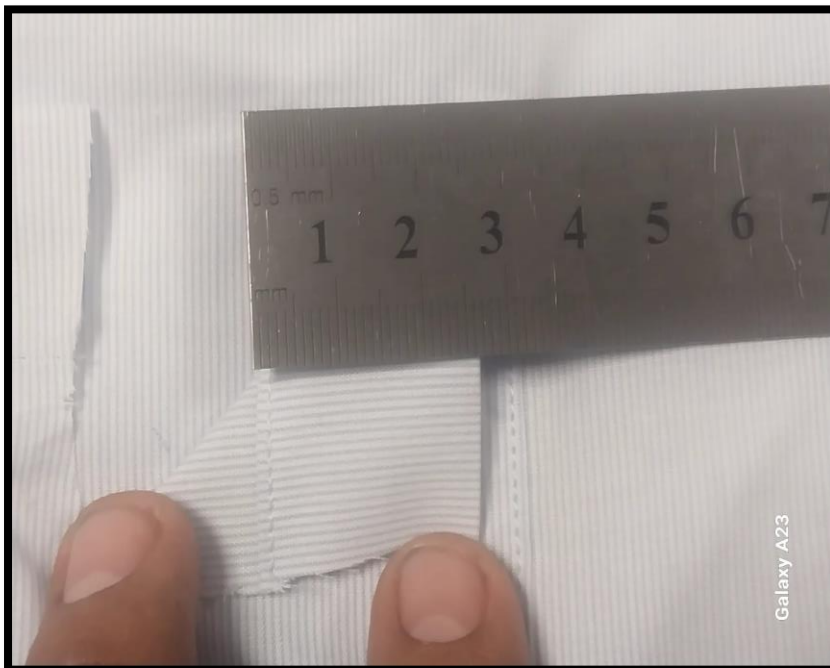

- Presenta en espalda tablero de 3.25 cm.



GISSELLA CAROLINA
CÁRDENAS TORO
INGENIERA TEXTIL
Reg. CIP N° 128750

GISSELLA CAROLINA CÁRDENAS TORO
RUC 10422302935

CONCLUSIONES

1. En el ítem 1, se han presentado 4 postores, de los cuales ningún postor cumple con las características solicitadas en las bases. Presentan observaciones de diseño, confección o medida.
2. En el ítem 2, se han presentado dos postores, de los cuales, el postor 2: TEXTIL ALRE S.A.C. SI CUMPLE con las características solicitadas en las bases, en materiales, diseño, confección y acabado.
3. Con respecto al ítem 1, se ha observado que, el postor V&V VELUCCI S.A.C. ha presentado calzados de caballeros invertidos con respecto al proceso AS-SM-12-2024-GRLL-GRA-1 (al parecer se han equivocado en empacar en sus cajas), pero se ha procedido con evaluar los calzados encontrados en sus cajas identificadas con el proceso AS-SM-11-2024-GRLL-GRA-1, correspondiente a este informe, sin manipular ni intercambiar. Pero es importante mencionar que, aún en caso se hubiera intercambiado las muestras, presentaría observaciones y mantendrían la misma conclusión de NO CUMPLE.
4. En el ítem 2, ambos postores presentan el tipo de material solicitado en las bases.

GISSELLA CAROLINA
CÁRDENAS TORO
INGENIERA TEXTIL
Reg. CIP N° 128750