

**FORMATO N° 11**

**ACTA DE APERTURA DE SOBRES, EVALUACIÓN DE LAS OFERTAS Y CALIFICACIÓN:  
BIENES**

**(PARA PROCEDIMIENTOS CUYA PRESENTACIÓN DE OFERTAS SE REALIZA EN ACTO PRIVADO)**

**1 NÚMERO DE ACTA**

002-2023-LP-002/CS/MM-2

**2 SOBRE LA INFORMACIÓN GENERAL**

En, la ciudad de Miraflores, a los 11 días del mes de febrero del año 2024, en el local de la Subgerencia de Logística y Control Patrimonial, a las 16.30 horas, se reunieron los integrantes del comité de selección designados mediante Formato N°04, encargado de la preparación, conducción y realización del procedimiento de selección de **Licitación Pública N°002-2023-CS-MM-2**, cuyo objeto de convocatoria es **"ADQUISICIÓN A TODO COSTO DE UNIFORMES PARA EL PERSONAL OPERATIVO DE LA SUBGERENCIA DE SERENAZGO DE MUNICIPALIDAD DISTRITAL DE MIRAFLORES"**, a fin de efectuar la **EVALUACIÓN DE LAS OFERTAS** admitidas y **CALIFICACIÓN** de la oferta correspondiente según orden de prelación.

**3 SOBRE EL QUORUM Y LOS MIEMBROS PARTICIPANTES DE LA SESIÓN (DE CORRESPONDER)**

El quorum necesario que exige la normativa de contrataciones del Estado, se logró con la presencia de los siguientes miembros:

Presidente	JUAN ALFONSO JAEN SANTIVAÑEZ	Titular	X	Dependencia:	SUBGERENCIA DE LOGISTICA Y CONTROL PATRIMONIAL
		Suplente			
Primer Miembro	JAIME CESAR DELGADO MALPARTIDA	Titular	X	Dependencia:	GERENCIA DE SEGURIDAD CIUDADANA
		Suplente			
Segundo Miembro	EDWIN NEIL TRUJILLO TREJO	Titular	X	Dependencia:	GERENCIA DE SEGURIDAD CIUDADANA
		Suplente			

**4 DETALLE DE LOS PARTICIPANTES**

De acuerdo con el cronograma establecido en las bases, se registraron a través del SEACE como participantes los siguientes proveedores:

N°	Nombre o razón social del participante	RUC
1	TRUJILLO GONZALES EDUARDO OSCAR	10090276820
2	DE LA CRUZ SANCHEZ JESUSA MARCELINA	10096304035
3	CARRILLO PAREDES EDUARDO ALFREDO	10107985978
4	SOCIEDAD COMERCIAL DE RESPONSABILIDAD LIMITADA	20198988490
5	CONORT S.R.L.	20308272878
6	WCEX E.I.R.L.	20477911111
7	ANONIMA - INDUSTRIAS MIXTAS DE APOYO LOGISTICO	20501842347
8	CORPORACION MARLYC S.A.C.	20508748427
9	CORPORACION PROVEEDOR MILITAR S.A.C.	20510848455
10	CONFECCIONES GEORGE SAC	20514505668
11	SOCIEDAD ANONIMA CERRADA - GRUCORP SAC	20519060711
12	CREACIONES EVER S.A.C.	20536593145
13	ABMAGRE PROVEEDORES INTEGRALES S.A.C.	20554712828
14	CORPORACIONES GEORSA S.A.C.	20557106431
15	PUBLICIDAD TEXTIL G Y R S.A.C.	20562961748
16	BLACK DIAMOND INDUSTRIAL S.A.C.	20604943362
17	GLOBAL LOGISTICS VIEROCHKA S.A.C.	20605106537
18	CONFECCIONES TEXTILES THIAGO S.A.C.	20605191062
19	TEXTRADE S.A.C.	20605596330
20	NEW AGE TEXTIL & MERCHANDISING E.I.R.L.	20605875166
21	SAFESHIELD S.A.C.	20606119527
22	TEXTILES JAMER S.A.C.	20608071483
23	MAVIRA INVERSIONES E.I.R.L.	20610035630
24	ELM GLOBAL COMPANY S.A.C.	20611781491

**FORMATO N° 11**

**ACTA DE APERTURA DE SOBRES, EVALUACIÓN DE LAS OFERTAS Y CALIFICACIÓN:**

**BIENES**

**(PARA PROCEDIMIENTOS CUYA PRESENTACIÓN DE OFERTAS SE REALIZA EN ACTO PRIVADO)**

<b>5</b>	<b>DETALLE DE LOS POSTORES</b>			
En el día y horario señalado en las bases, los siguientes postores presentaron a través de la plataforma SEACE sus ofertas.				
	N°	Nombre o razón social del postor	Fecha de presentación	Hora de presentación
	1	TRUJILLO GONZALES EDUARDO OSCAR	10/01/2024	20:04:10
	...			

<b>6</b>	Acto seguido, se procede con la apertura de los sobres que contienen las ofertas de los mencionados postores, y con la revisión de las mismas, a fin de verificar la presentación de los documentos requeridos y determinar si las ofertas responden a las características y/o requisitos funcionales y condiciones de las Especificaciones Técnicas previstas en las bases.
----------	--

<b>7</b>	<b>DETALLE DE LAS OFERTAS QUE NO FUERON ADMITIDAS</b>	
De acuerdo con la revisión efectuada, las siguientes ofertas no se admiten, por lo que no se les aplicará los factores de evaluación:		
	N°	Nombre o razón social del postor      Consignar las razones para su no admisión
	1	
	...	

<b>8</b>	<b>DETALLE DE LAS OFERTAS ADMITIDAS Y QUE PASAN A EVALUACIÓN</b>	
De acuerdo con la revisión efectuada, las siguientes ofertas fueron admitidas por lo que se procederá con su evaluación:		
	N°	Nombre o razón social del postor      Ítem(s) a los que postula
	1	TRUJILLO GONZALES EDUARDO OSCAR      "ADQUISICIÓN A TODO COSTO DE UNIFORMES PARA EL PERSONAL OPERATIVO DE LA SUBGERENCIA DE SERENAZGO DE MUNICIPALIDAD DISTRITAL DE MIRAFLORES"
	...	

<b>9</b>	<b>EVALUACIÓN DE LAS OFERTAS</b>			
<b>9.1 DETALLE DEL PRECIO DE LA OFERTA</b>				
	N°	Nombre o razón social del postor	Precio de su oferta	% del valor referencial
	1	TRUJILLO GONZALES EDUARDO OSCAR	739,995.30	99%
	...			
<b>9.2 DETALLE DE LA EVALUACIÓN DE LAS OFERTAS EN CONCORDANCIA CON LOS FACTORES DE EVALUACIÓN ESTABLECIDOS EN LAS BASES DEL PROCEDIMIENTO DE SELECCIÓN</b>				
La evaluación de las ofertas se detalla en el cuadro de Evaluación de Ofertas, según Anexo 01 que forma parte de la presente Acta.				

<b>10</b>	<b>PUNTAJE DE LAS OFERTAS DE LOS POSTORES</b>		
COMPLETAR EL DETALLE DE LA EVALUACIÓN DE CADA POSTOR			
	<b>10.1</b>	NOMBRE O RAZON SOCIAL DEL POSTOR N° 1	TRUJILLO GONZALES EDUARDO OSCAR
		FACTORES	PUNTAJES
		PRECIO	100 puntos
		SUMATORIA TOTAL DE PUNTAJES	100 puntos

<b>11</b>	<b>RESULTADOS DE LA EVALUACIÓN</b>
De acuerdo a la evaluación realizada, el orden de prelación es el siguiente:	

**FORMATO N° 11****ACTA DE APERTURA DE SOBRES, EVALUACIÓN DE LAS OFERTAS Y CALIFICACIÓN:  
BIENES****(PARA PROCEDIMIENTOS CUYA PRESENTACIÓN DE OFERTAS SE REALIZA EN ACTO PRIVADO)**



N° DE ORDEN DE PRELACIÓN	NOMBRE O RAZÓN SOCIAL DEL POSTOR	PUNTAJE TOTAL
1	TRUJILLO GONZALES EDUARDO OSCAR	100 puntos
...		

**Nota.-** En caso de empate consignar la aplicación del criterio de desempate adoptado para establecer el orden de prelación.

12	CALIFICACIÓN				
	Luego de culminada la evaluación, el comité de selección determinó si el postor que obtuvo el primer y segundo lugar según el orden de prelación cumple con los requisitos de calificación detallados en las bases:				
12.1	NOMBRE O RAZON SOCIAL DEL POSTOR N° 1		TRUJILLO GONZALES EDUARDO OSCAR		
	REQUISITOS DE CALIFICACIÓN			CUMPLE	NO CUMPLE
	B	EXPERIENCIA DEL POSTOR			
	B.1	FACTURACIÓN		X	
	RESULTADO DE LA CALIFICACIÓN			CALIFICA	
	DETALLE DE LA CALIFICACIÓN DE LAS OFERTAS				
12.2	La calificación de las ofertas se detalla en el cuadro de Calificación, según Anexo 01 que forma parte de la presente Acta.				

13	RESULTADOS DE LA CALIFICACIÓN	
	De acuerdo a la calificación realizada, el siguiente postor que obtuvo el PRIMER lugar en orden de prelación, cumple los requisitos de calificación establecidos en las bases:	
	Nº	NOMBRE O RAZÓN SOCIAL DEL POSTOR GANADOR
	1	TRUJILLO GONZALES EDUARDO OSCAR

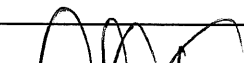
14	ACUERDO ADOPTADO
	Los integrantes del comité de selección, por UNANIMIDAD, dan por aprobados los resultados de la evaluación de las ofertas y calificación, de acuerdo con el análisis efectuado y a los cuadros de Evaluación de Ofertas y Calificación adjuntos que forman parte del Acta.

15			
	JUAN ALFONSO JAEN SANTIVÁÑEZ PRESIDENTE TITULAR	JAIME CESAR DELGADO MALPARTIDA PRIMER MIEMBRO TITULAR	 EDWIN NEIL TRUJILLO TREJO SEGUNDO MIEMBRO TITULAR





Lima 31 de enero del 2024

Sra.  
Sub Gerencia de Serenazgo  
**MUNICIPALIDAD DE MIRAFLORES**

**Presente. -**

**Asunto:** Presentación de entregable correspondiente al servicio especializado para la verificación del cumplimiento de muestras en el procedimiento de selección convocado por la subgerencia de Serenazgo.

**Referencia:** Orden de Servicio N° 487-2024.

De mi consideración:

Tengo el agrado de dirigirme a usted con relación al documento de la referencia mediante el cual la suscrita se obligó a atender el servicio especializado para la verificación del cumplimiento de muestras en el procedimiento de selección convocado por la subgerencia de Serenazgo con la finalidad de fortalecer la imagen institucional, según el procedimiento establecido en las bases integradas.

Al respecto, cumpla con hacer llegar el entregable de acuerdo a los términos de referencia.

Se adjunta:

- INFORME N° 001-2024-MUNICIPALIDAD DE MIRAFLORES-GVMG.

Sin otro particular, me despido de Ud.

Atentamente.



Gissella Verónica Murillo García  
RUC: 10409252902  
DNI N° 40925290  
Móvil: 958944996



**CARTA EXTERNA Nro.**  
**4714 - 2024**  
Secretaría General

Solicitante : MURILLO GARCIA GISELLA V  
Asunto : REMITE ENTREGABLE  
Folios : 27  
Observaciones :

Registrado por: YCHAVEZ el 31-01-2024 15:43:06  
U. Destino : SUBGERENCIA DE SERENAZGO

**INFORME N° 001-2024-MUNICIPALIDAD DE MIRAFLORES-GVMG**

**PARA :** Sub Gerencia de Serenazgo  
**Municipalidad de Miraflores**

**DE :** Ing. Gissella Verónica Murillo García

**ASUNTO :** **SERVICIO DEL SERVICIO ESPECIALIZADO PARA LA VERIFICACION DEL CUMPLIMIENTO DE MUESTRAS EN EL PROCEDIMIENTO DE SELECCIÓN CONVOCADO POR LA SUBGERENCIA DE SERENAZGO**

**REFERENCIA:** **ORDEN DE SERVICIO N° 487-2024**

**FECHA :** 31 de enero del 2024

---

Tengo el agrado de dirigirme a usted para saludarlo cordialmente, y a la vez remitirle el informe del servicio especializado para la verificación del cumplimiento de muestras en el procedimiento de selección convocado por la subgerencia de serenazgo.

**I. ANTECEDENTES**

- a. Términos de referencia de la Subgerencia de Serenazgo, Objetivo del Servicio, contratar los servicios de un especialista para realizar el proceso de evaluación de muestras y asesoramiento técnico hasta la conformidad de los bienes entregados, respecto a la adquisición de uniforme a todo costo para el personal operativo de la Subgerencia de Serenazgo de la Municipalidad Distrital de Miraflores.
- b. Según las bases integradas de Adjudicación simplificada para la contratación de bienes, aprobado mediante Directiva N°001-2019-OSCE/CD, Capítulo II - Del Proceso de Selección, ítem "e" Presentación de muestras - formas de presentación "El postor deberá entregar el total de las muestras solicitadas, según el siguiente cuadro".

N° ITEM EE.TT.	AREA	PRENDA	TALLA	CANTIDAD	
5.2.2	SERENAZGO	Camisa manga larga	M	1	
5.2.3		Polo cuello box manga corta	M	1	
5.2.4		Pantalón	32	1	
5.2.6		Casaca reflectiva	L	1	
5.2.7		Chaleco	M	1	
5.2.5		Gorra	ESTANDAR	1	
5.2.14		Uniforme faena			
		Pantalón (5.2.14.1)	L	1	
		Polo c/camisero manga larga (5.2.14.2)	L	1	
		Camisaco (5.2.14.3)		1	
	Chaleco Poroso (5.2.14.4)	L	1		
	Gorra (5.2.14.5)	ESTANDAR	1		
TOTAL NRO. DE MUESTRAS A PRESENTAR				11	

## II. DESARROLLO

### 1. LISTA DE PRENDAS EVALUADAS

De acuerdo al requerimiento, según el numeral “I”, ítem “b” de presente informe, los postres deberán entregar el total de las muestras solicitadas. Al respecto, se detalla información de la cantidad de muestras solicitadas por cada uno de los postores.

#### POSTOR A

N° ITEM EE.TT.	AREA	PRENDA	TALLA	CANTIDAD	
5.2.2	SERENAZGO	Camisa manga larga	M	1	
5.2.3		Polo cuello box manga corta	M	1	
5.2.4		Pantalón	32	1	
5.2.6		Casaca reflectiva	L	1	
5.2.7		Chaleco	M	1	
5.2.5		Gorra	ESTANDAR	1	
5.2.14		Uniforme faena			
		Pantalón (5.2.14.1)	L	1	
		Polo c/camisero manga larga (5.2.14.2)	L	1	
		Camisaco (5.2.14.3)		1	
		Chaleco Poroso (5.2.14.4)	L	1	
		Gorra (5.2.14.5)	ESTANDAR	1	
TOTAL NRO. DE MUESTRAS PRESENTADAS				11	



## 2. EVALUACION

- a. Se emplea metodología de acuerdo a lo indicado en las bases, la cual consiste en la evaluación externa e interna de la prenda de las diferentes medidas y componentes, mediante método manual, por lo cual se ha verificado considerando las Especificaciones Técnicas de las bases integradas, incluyendo la absolución de consultas.

PRENDA	EVALUACIÓN DE MUESTRAS	
	ASPECTOS A EVALUAR	METODO/HERRAMIENTAS
Camisa manga larga	<ul style="list-style-type: none"> <li>- Cumplimiento de modelo, simetría y medidas en general.</li> <li>- Talla (las medidas no deben invadir la talla anterior o posterior).</li> <li>- Bordados.</li> </ul>	<p>Evaluación externa e interna de la prenda de las diferentes medidas y componentes, mediante método manual.</p> <p>Herramientas:</p> <ul style="list-style-type: none"> <li>- Cinta métrica calibrada.</li> <li>- Balanza analítica calibrada.</li> <li>- Sacabocado.</li> <li>- Regla de metal calibradora.</li> <li>- Piquetera.</li> <li>- Tizas de colores.</li> <li>- Lupa de alta resolución.</li> <li>- Plumones y resaltadores.</li> <li>- Cámara digital de alta resolución.</li> <li>- Tijera, posit, encendedor, pinzas.</li> </ul>
Polo cuello box manga corta	<ul style="list-style-type: none"> <li>- Cumplimiento de modelo, simetría y medidas en general.</li> <li>- Talla (las medidas no deben invadir la talla anterior o posterior).</li> <li>- Bordados.</li> </ul>	
Pantalón	<ul style="list-style-type: none"> <li>- Cumplimiento de modelo, simetría y medidas en general.</li> <li>- Talla (las medidas no deben invadir la talla anterior o posterior).</li> </ul>	
Casaca reflectiva	<ul style="list-style-type: none"> <li>- Cumplimiento de modelo, simetría y medidas en general.</li> <li>- Talla (las medidas no deben invadir la talla anterior o posterior).</li> <li>- Cinta reflectiva 2" (material con tecnología microesferas, 66% poliéster y 34% algodón)</li> <li>- Bordados.</li> </ul>	
Chaleco	<ul style="list-style-type: none"> <li>- Cumplimiento de modelo, simetría y medidas en general.</li> <li>- Talla (las medidas no deben invadir la talla anterior o posterior).</li> <li>- Cinta reflectiva 2" (material con tecnología microesferas, 66% poliéster y 34% algodón)</li> </ul>	
Gorro	<ul style="list-style-type: none"> <li>- Cumplimiento de modelo, simetría y medidas en general.</li> <li>- Corroboración del tipo de tela drill.</li> <li>- Bordados.</li> </ul>	
Uniforme de faena	<ul style="list-style-type: none"> <li>- Cumplimiento de modelo, simetría y medidas en general.</li> <li>- Talla (las medidas no deben invadir la talla anterior o posterior).</li> <li>- Bordados.</li> </ul>	

## 3. PROCEDIMIENTO

El comité de evaluación entregó 11 prendas por un único postor, el cual, se identificó como postor "A".

## **EVALUACIÓN POSTOR “A”**

### **CAMISA MANGA LARGA**



Cerrado de costado con puntada de seguridad. Cuello y pie de cuello con entretela y pespunte de 0.7 cm.

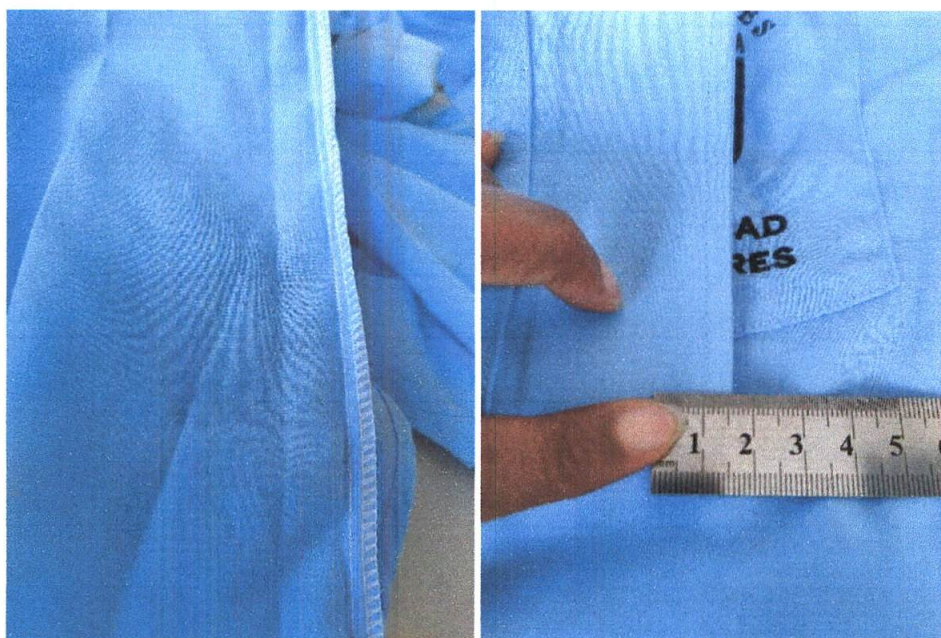



Delantero izquierdo con 6 ojales y de 1.7cm de largo. Delantero derecho con bastillado de 2.7 cm y con 6 botones.

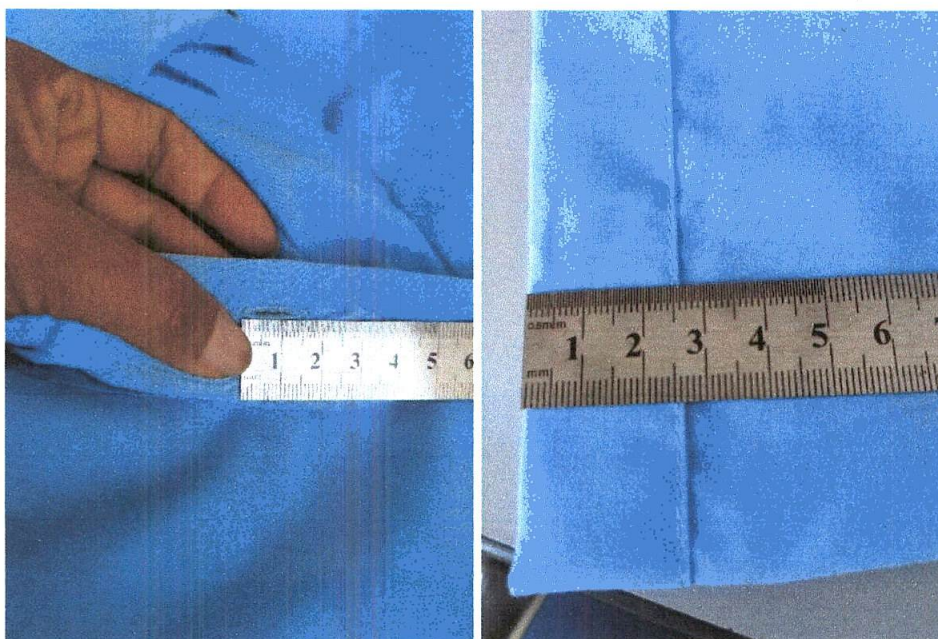

Espalda con tablero de 3.3 cm y profundidad de 1.5 cm. Basta doble doblez de 0.6 cm.

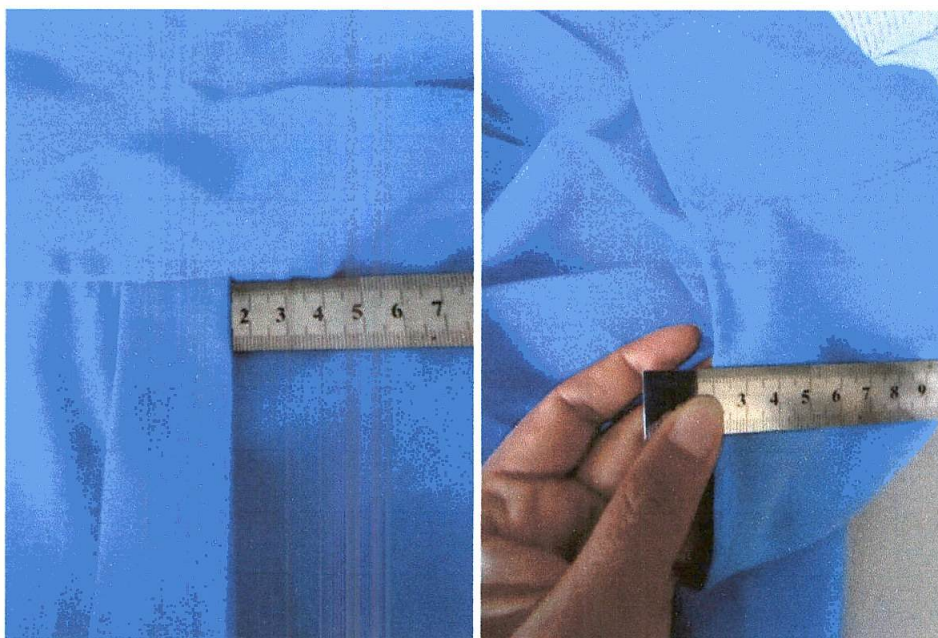

uf.

Puño fusionado con entretela y pespunte de 0.6 cm; ojal de 1.7 cm.

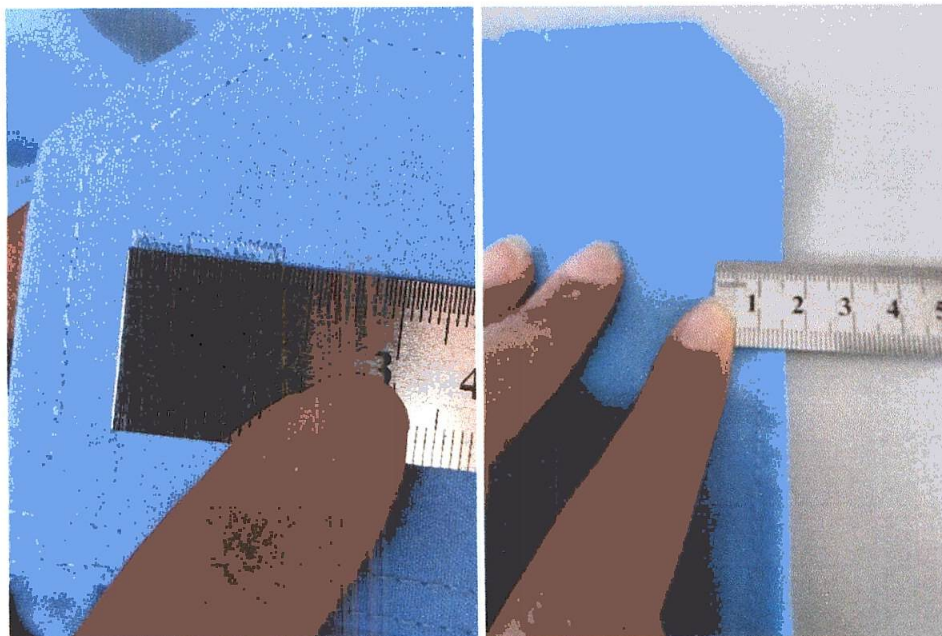

**Logo bandera:** se verificó que las medidas y el color del bordado, estas cumplen con lo establecido en las bases integradas (3 cm de alto por 6 cm de ancho).

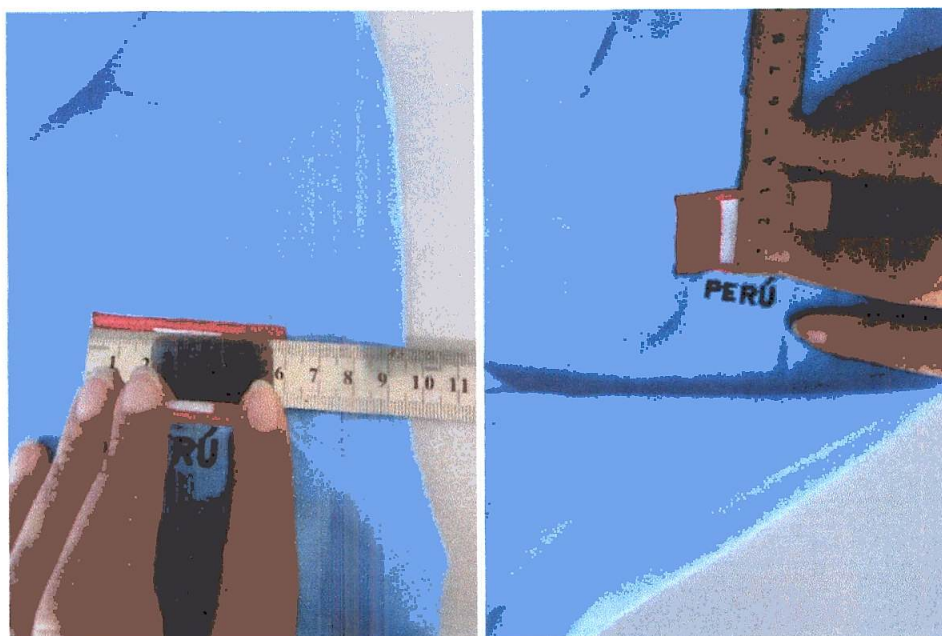



**Logo Perú:** se verificó que las medidas y el color del bordado, estas cumplen con lo establecido en las bases integradas (0.5 cm de alto por 0.5 cm de ancho).

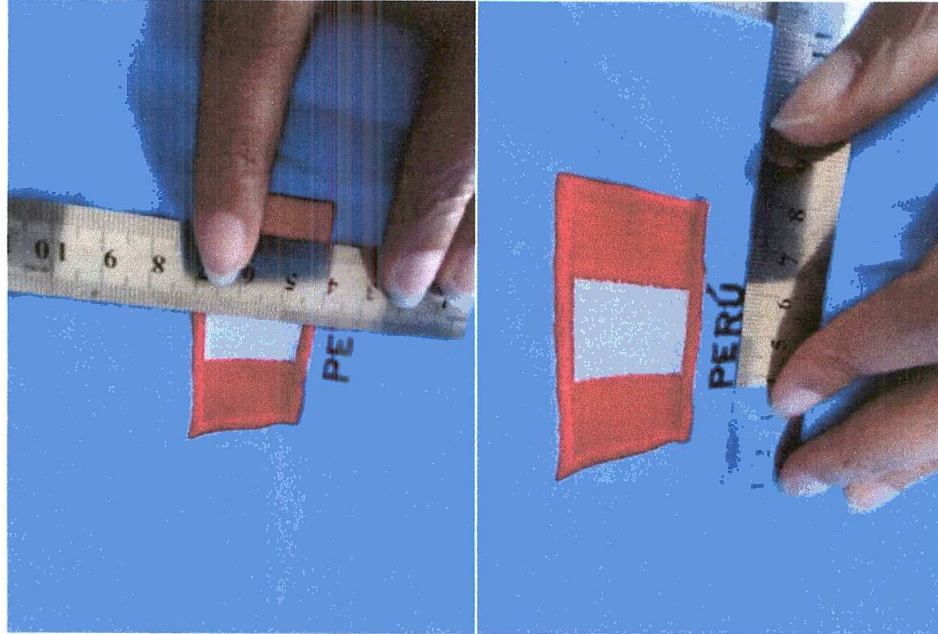

**POLO BOX MANGA CORTA**





Se verificó la unión de mangas, hombros, laterales con remalladora mellicera (puntada de seguridad).



Se verificó el que cuello y puño son de rib acanalado (rectilíneo), cuello con tapete.

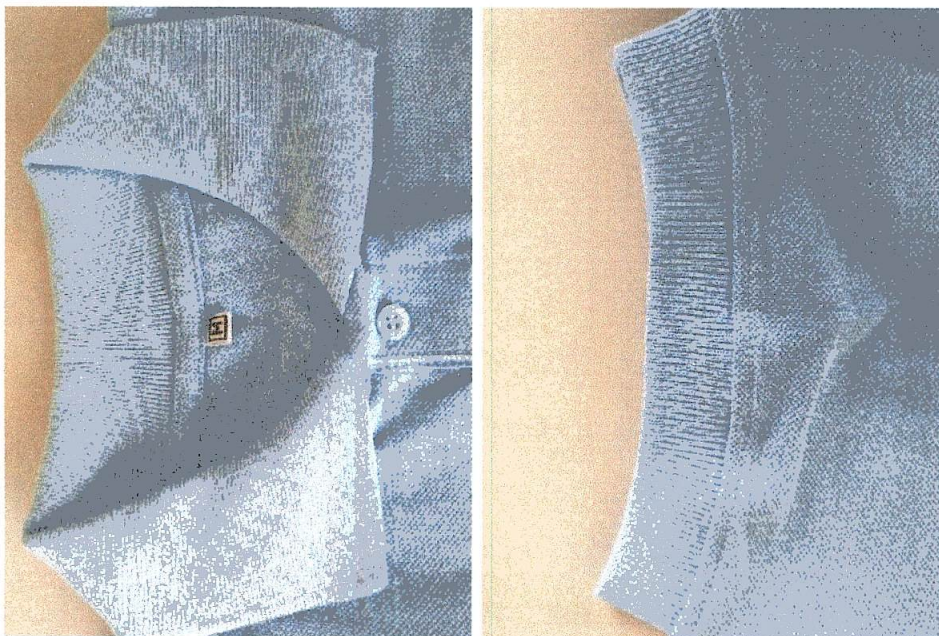

4.



Se verificó que lleva pechera con 3 botones del color de la tela. Marbete de 2 cm de alto por 10 de ancho.

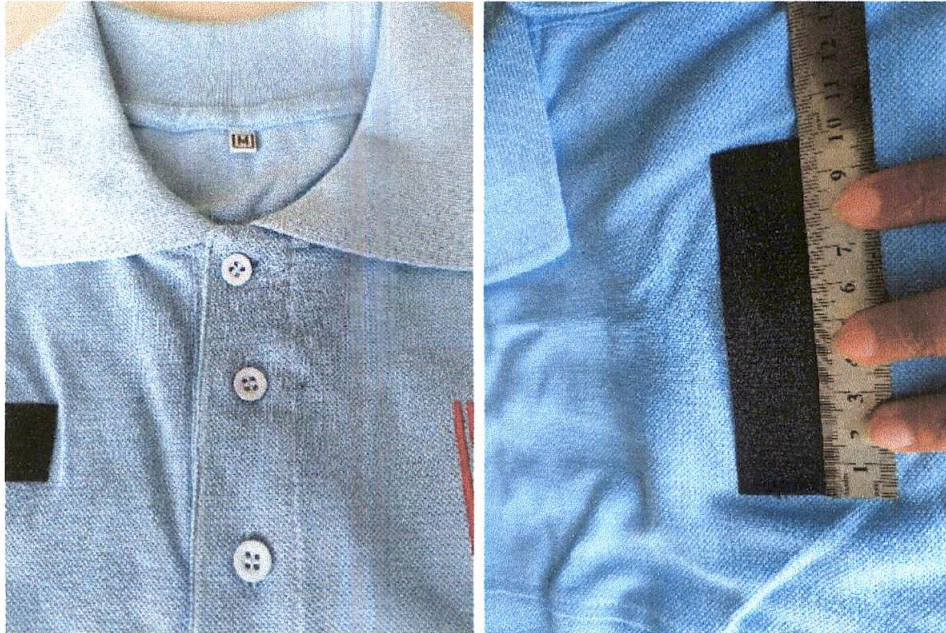

**Logo bandera:** se verificó que las medidas y el color del bordado, estas cumplen con lo establecido en las bases integradas (3 cm de alto por 6 cm de ancho).

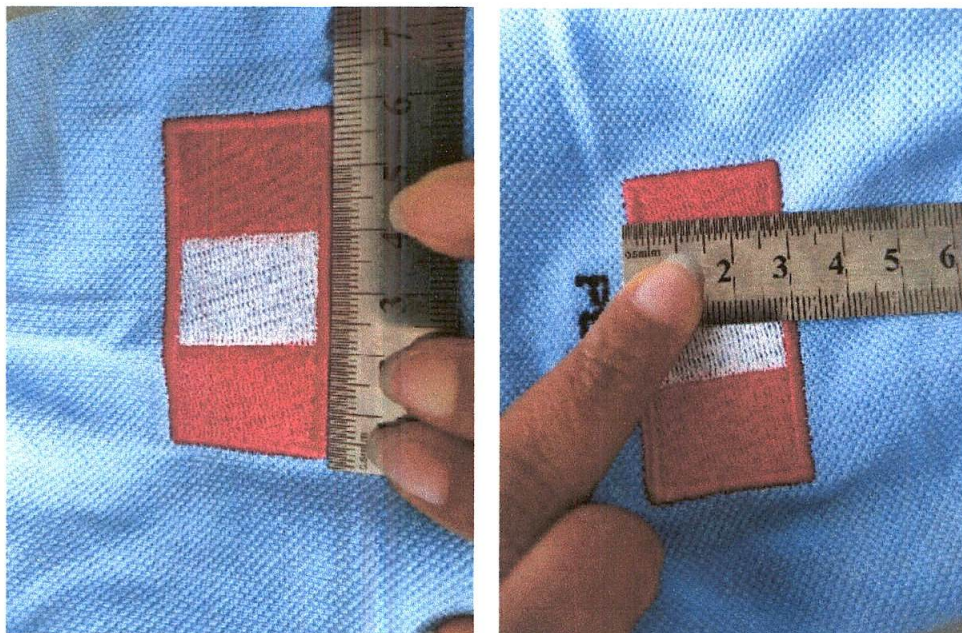

uf.



**Logo Perú:** se verificó que las medidas y el color del bordado, estas cumplen con lo establecido en las bases integradas (0.5 cm de alto por 0.5 cm de ancho).

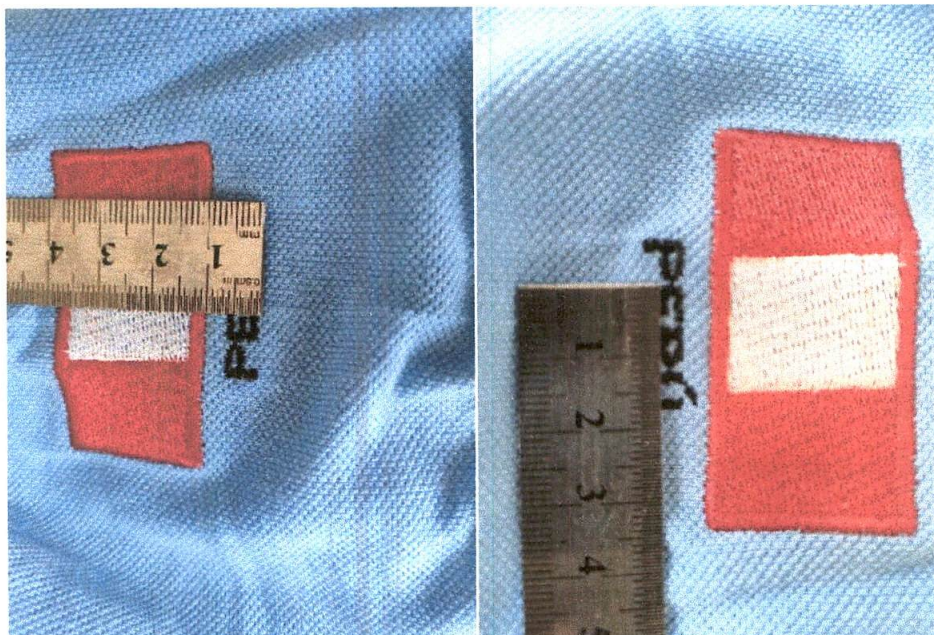

Se verificó que la pechera mide 16 cm por 3 cm, cumple con las medidas requeridas en la absolución de consultas.



4.

**PANTALÓN**

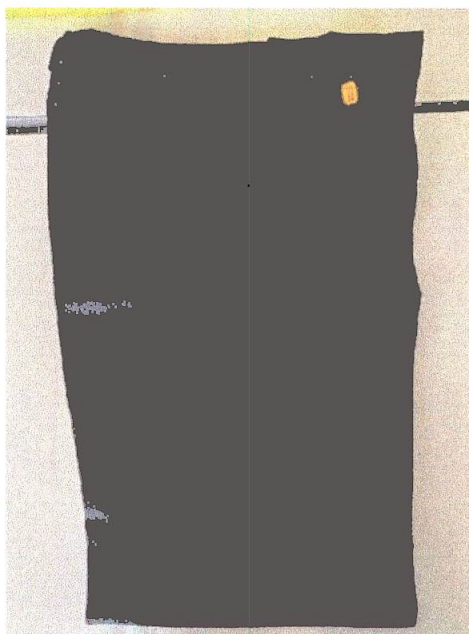

Se verificó los 02 pliegues con separación de 3.5 cm entre ellos. Bolsa de bolsillo lateral con popelina.

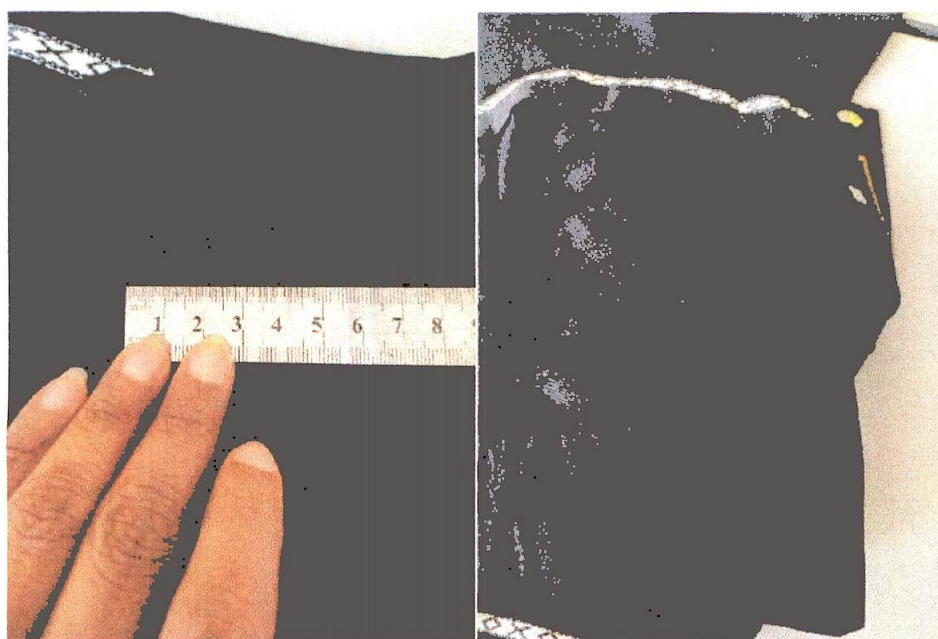



Se verificó el garetón embolsado con popelina bolsillera, incluido el cierre y dibujo de garetá de 4 cm.



Se verificó 02 bolsillos posteriores tipo ojal de 0.5 cm de vivo con abertura de 13.5 cm.



af.

Se verificó 02 pinzas y pretina de 4.5 cm.

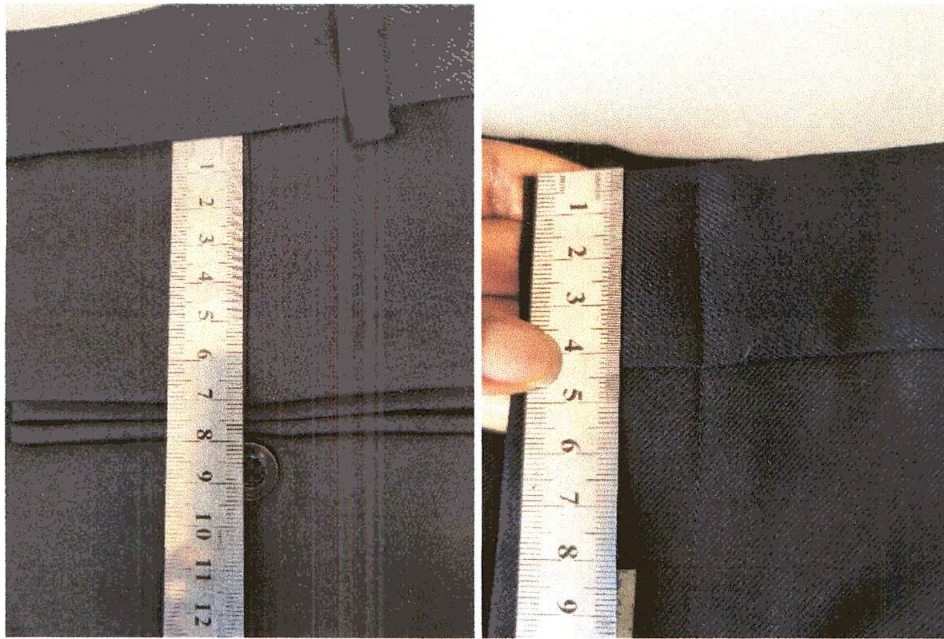

**CASACA REFLECTIVA**



3.



Se verifica casaca con cierre tractor, color azul y con capucha desmontable.



Se verifica bolsillo porta radio y franja fosforescente en taslan engomado.

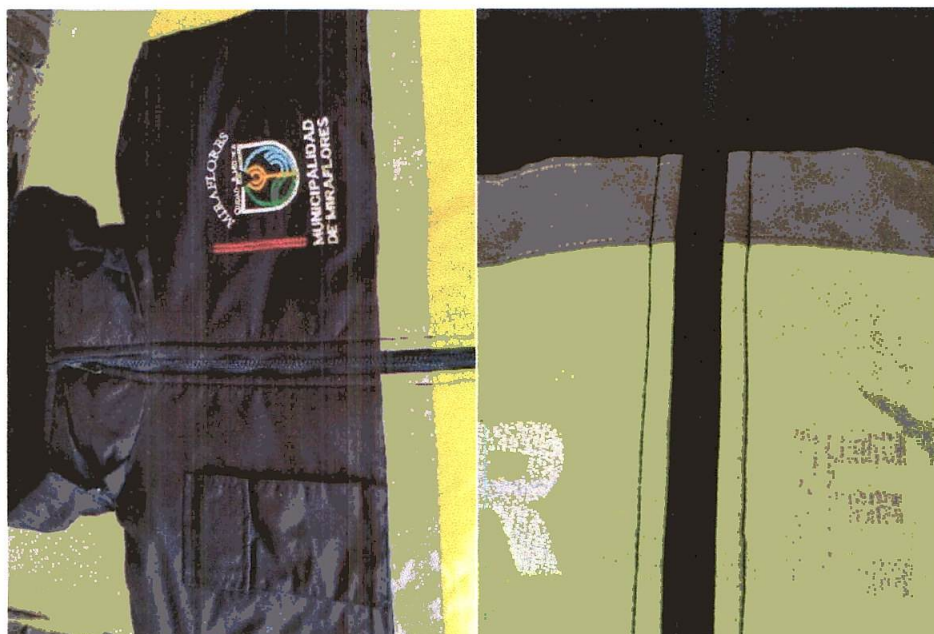

Se verifica forro polar y puño con elástico de 5 cm de ancho.



Se verifica costuras de hombro y manga con plana de 02 agujas.

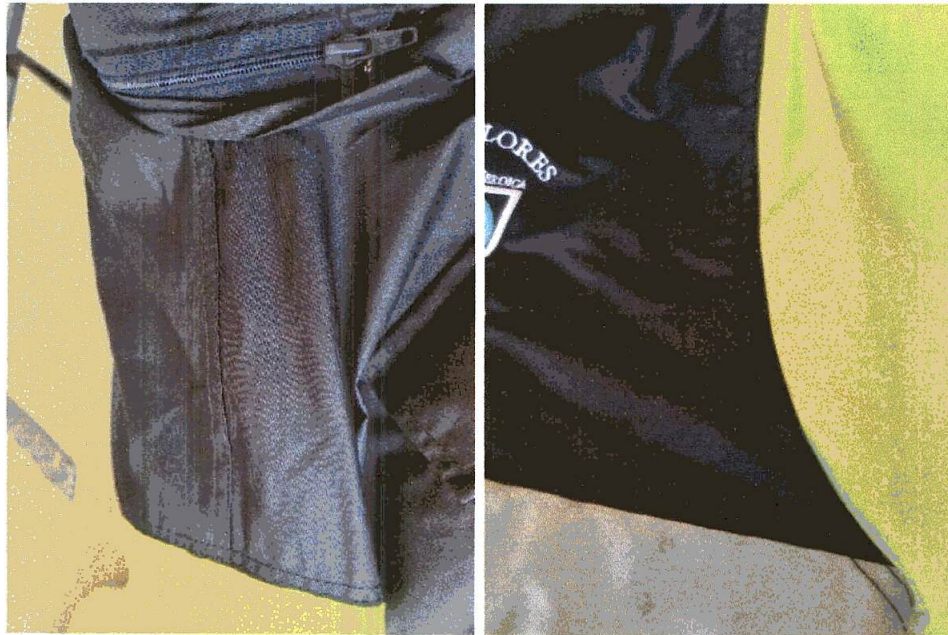



**Logo “SERENO”:** se verificó que las medidas y el color del bordado, estas cumplen con lo establecido en las bases integradas (5 cm de alto por 4 cm de ancho).

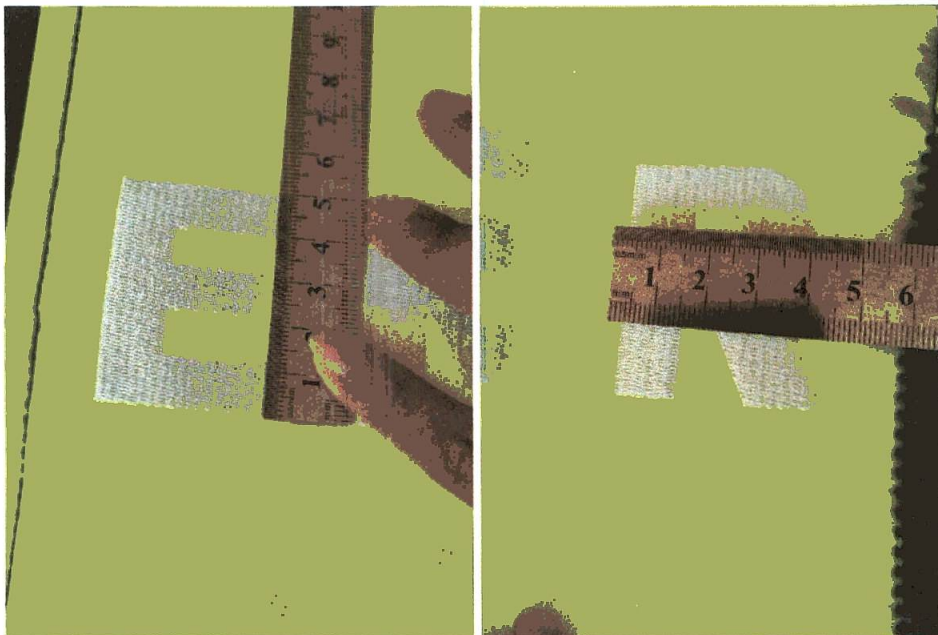

**Logo bandera:** se verificó que las medidas y el color del bordado, estas cumplen con lo establecido en las bases integradas (3 cm de alto por 6 cm de ancho).



**CHALECO**



Se verificas los bolsillos inferiores incluido tapa.







**UNIFORME FAENA**

**PANTALON**



Se verificó 02 bolsillos laterales superiores, 02 bolsillo a los costados tipo mochila con pega a la altura de la rodilla.



Se verificó 02 bolsillos posterior tipo ojal con vivo.

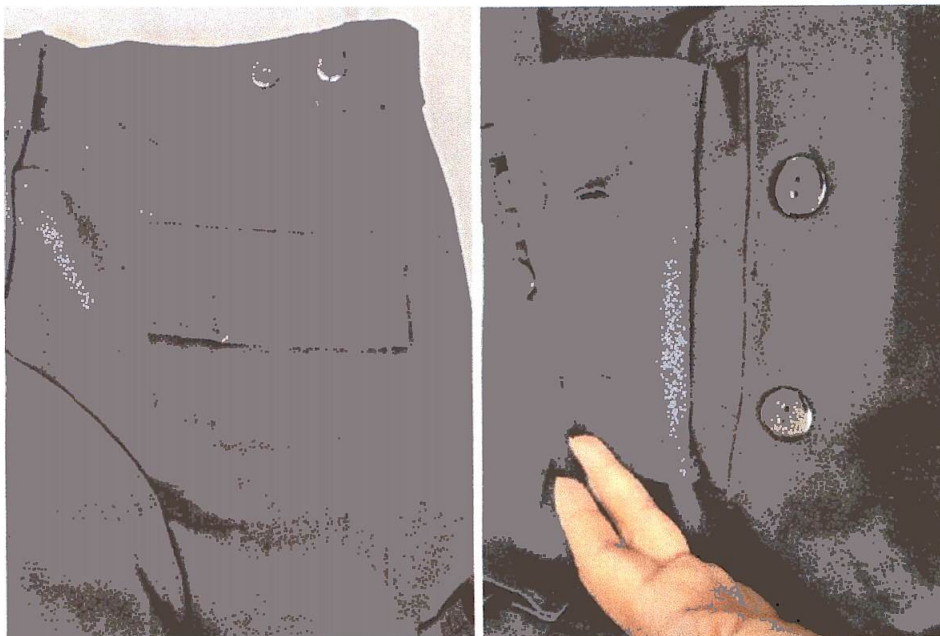

Se verificó galleta con cierre metálico color bronce y pretina reforzada con un botón para ajustar.



4.

Se verificó cinta reflectiva de 2" y corte de refuerzo en la parte inferior del tiro.

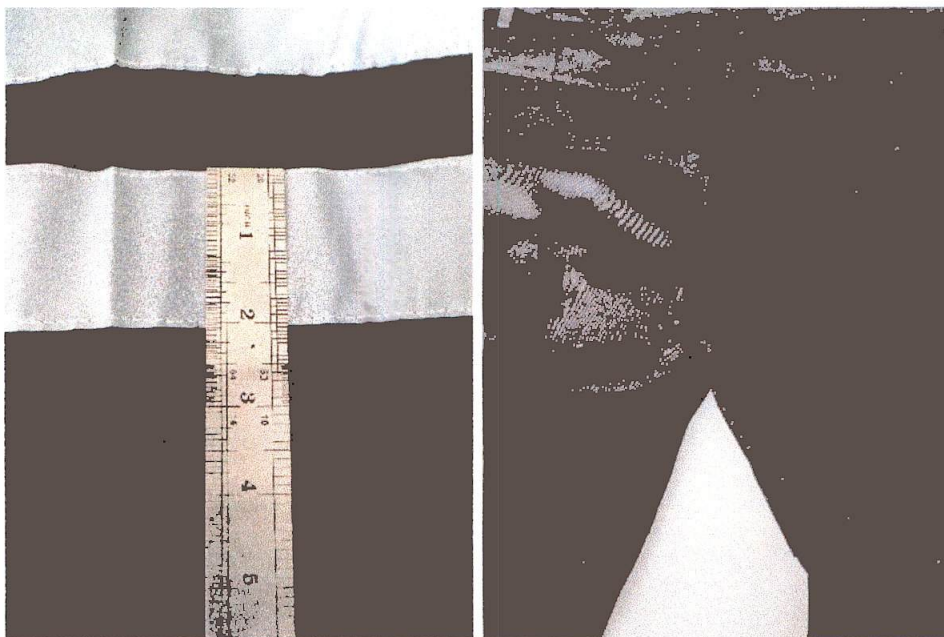

**POLO CUELLO CAMISERO MANGA LARGA**



uf.



Se verificó el tamaño de la pechera, según la absolución de consultas (16 cm de alto por 3 cm de ancho).

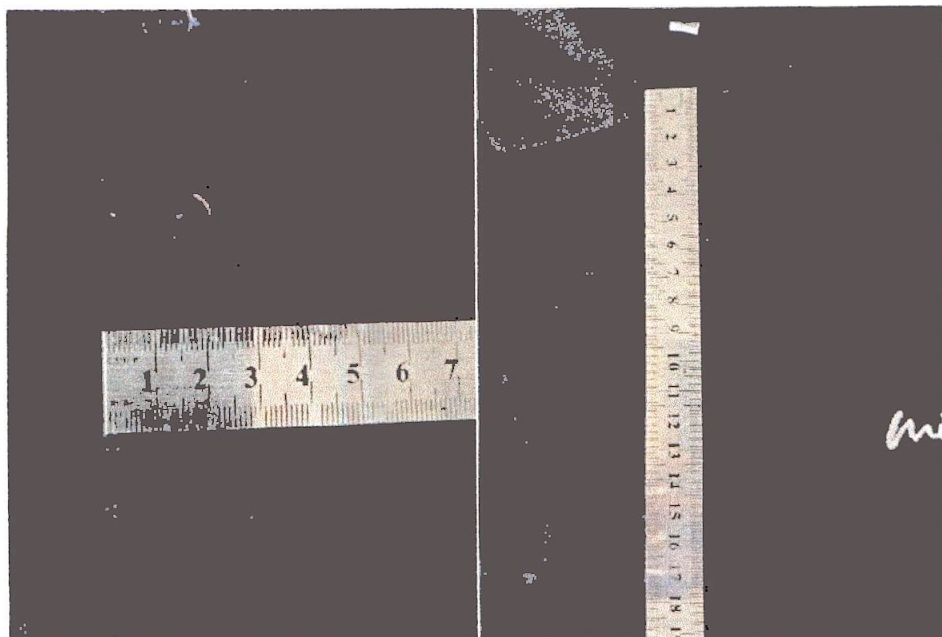

**CAMISACO**



Se verificó el fuelle de 4 cm de los bolsillos y los 5 botones.

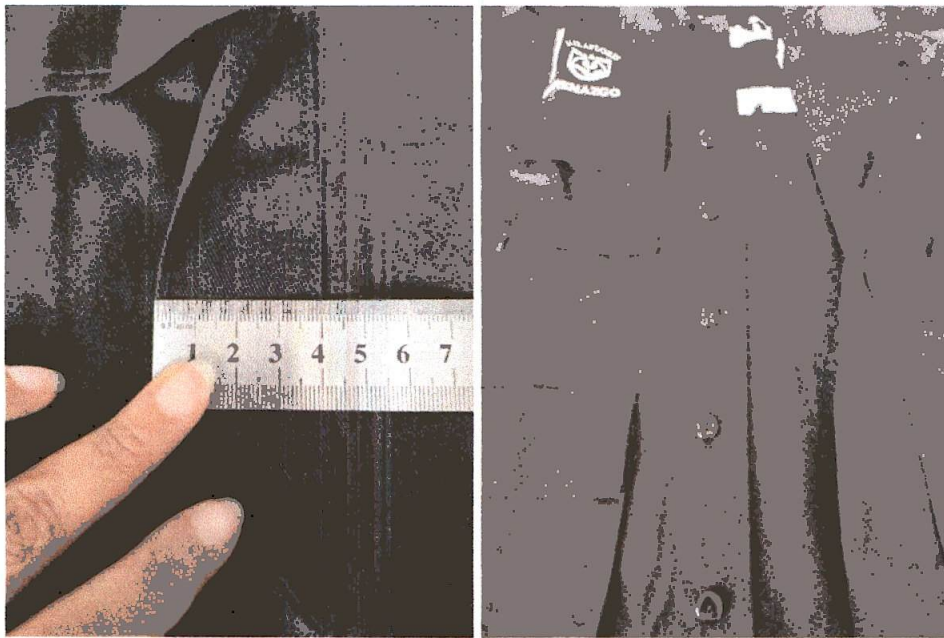

Se verificó doble solapa que tapa a los botones. El puño cuenta con 02 botones y un regulador.

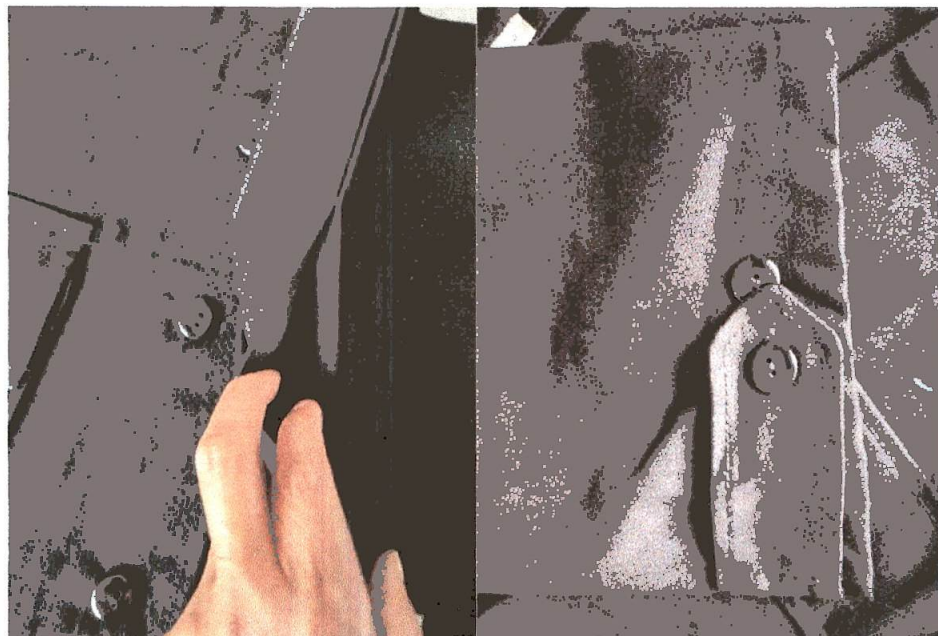



Se verificó que los hombros cuentan con 02 pasadores y un botón, la cintura cuenta con un regulador y 02 botones.

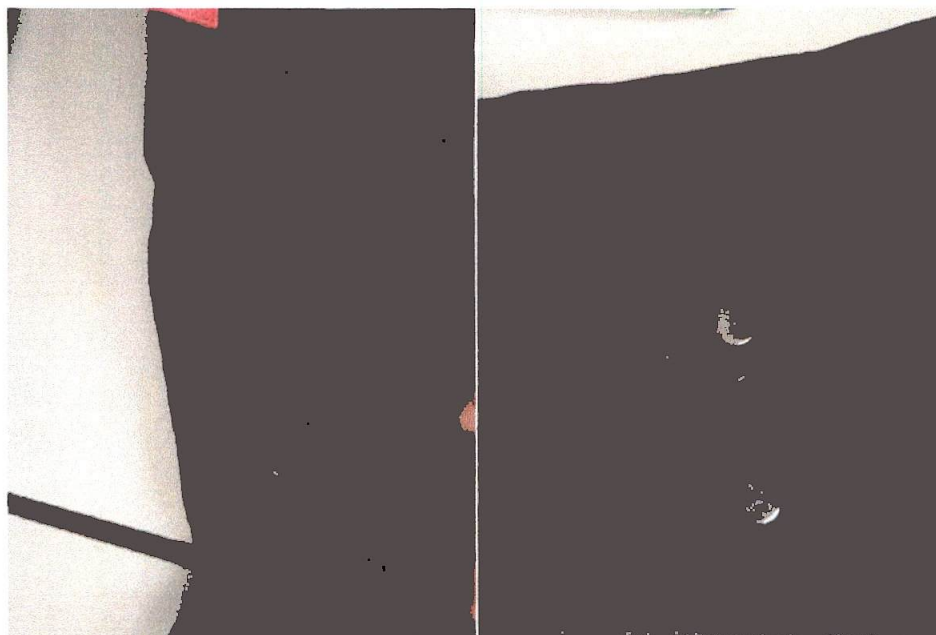

**Logo bandera:** se verificó que las medidas y el color del bordado, estas cumplen con lo establecido en las bases integradas (3 cm de alto por 6 cm de ancho).

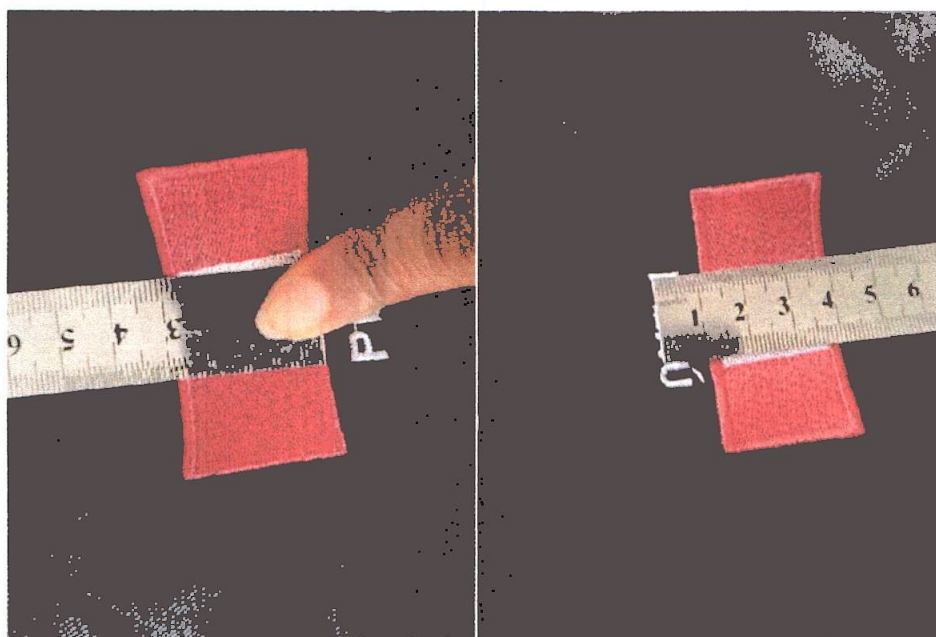

**CHALECO POROSO**



Se verificó cierre tractor, bolsillo superior y ribete de poliéster en contorno de chaleco.

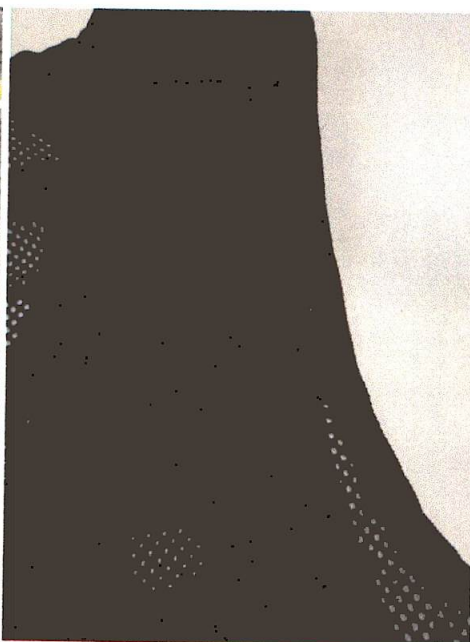

3.

Se verificó bolsillos inferiores con fuelle y tapa con velcro, la malla y cinta rígida de 5 cm en la espalda.

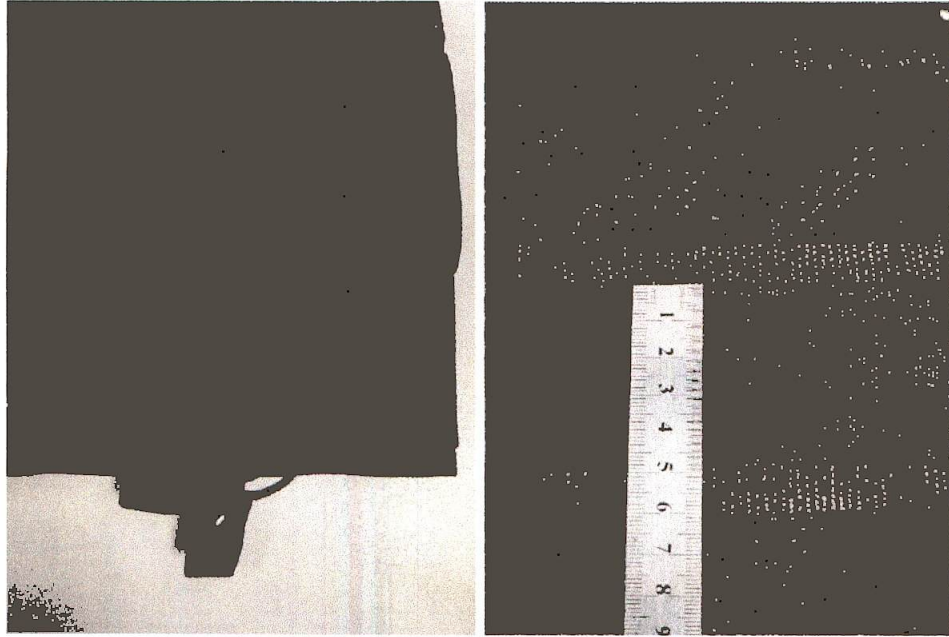

Se verificó las 4 media lunas (02 en cada lado) sujetados en cinta poliéster.

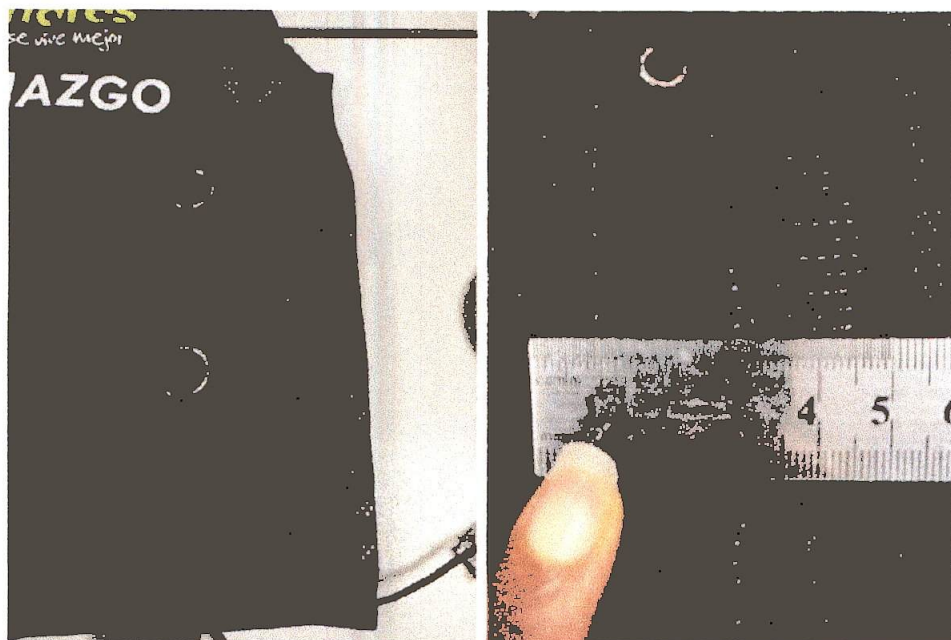

**GORRO**



El gorro cumple con las características de acuerdo a lo requerido en las bases integradas.

**III. CONCLUSIONES**

- a) El proveedor A, ha cumplido con los requerimientos solicitados en las bases integradas.

Atentamente,

---

Gissella Verónica Murillo García  
RUC: 10409252902  
CIP: 214695  
DNI N° 40925290  
Móvil: 958944996