

**ANEXOS PLANOS DEL SERVICIO DE
MANTENIMIENTO INTEGRAL DEL
PUESTO DE SALUD ANASCAPA,
DISTRITO DE UBINAS, PROVINCIA DE
GENERAL SANCHEZ CERRO,
DEPARTAMENTO DE MOQUEGUA.**

PLANILLA METRADO MANTENIMIENTO INTEGRAL P.S. ANASCAPA

ÍTEM	DESCRIPCIÓN	UND	CANTIDAD
01	ARQUITECTURA		
01.01	MANTENIMIENTO DE REVOQUES ENLUCIDOS Y MOLDURAS		
01.01.01	Suministro e instalación de enchapes de Cerámico Blanco 60x60 cm	M2	1.44
01.02	MANTENIMIENTO DE CIELO RASO		
01.02.01	Suministro e instalación de Cielo Raso con baldosas de PVC	M2	125.87
01.03	MANTENIMIENTO DE PISOS Y PAVIMENTOS		
01.03.01	Suministro e instalación de piso Porcelanato 60x60 cm Antideslizante alto tránsito interiores	M2	63.17
01.04	MANTENIMIENTO DE ZOCALO Y CONTRAZOCALO		
01.04.01	Suministro e instalación de zócalos de porcelanato 60x60 cm	M2	11.42
01.04.02	Suministro e instalación de zócalos de Porcelanato 60x10 cm para interiores	ML	70.23
01.05	MANTENIMIENTO DE CARPINTERIA DE MADERA		
01.05.01	Actividad de mantenimiento integral puertas de madera inc./reparación y operatividad	M2	41.30
01.05.02	Suministro e instalación de puerta melamina c/ marco de aluminio	M2	4.32
01.06	MANTENIMIENTO DE CARPINTERIA METALICA		
01.06.01	Actividad de mantenimiento integral puerta metálica 1 hoja inc/ corrección.	M2	73.60
01.06.02	Suministro e instalación de cobertura metálica inc/ estructura metálica de soporte	M2	205.64
01.07	MANTENIMIENTO DE CERRAJERIA		
01.07.01	Suministro e instalación de cerraduras de 3 golpes para puertas metálicas	PZA	9.00
01.07.02	Suministro e instalación de cerraduras tipo manija para puertas de maderas	M2	9.00
01.08	MANTENIMIENTO DE PINTURA EN EXTERIORES E INTERIORES		
01.08.01	Actividad de Rasqueteo en Cielo Raso	M2	3.48
01.08.02	Actividad de Rasqueteo en muros y columnas interiores	M2	310.36
01.08.03	Actividad de Rasqueteo de muros exteriores	M2	132.91
01.08.04	Actividad de Pintura látex 2 manos cielo raso	M2	3.48
01.08.05	Actividad de Pintura látex 2 manos en muros y columnas interiores	M2	331.31
01.08.06	Actividad de Pintura exteriores latex	M2	111.96
01.09	MANTENIMIENTO DE SEÑALIZACION		
01.09.01	Suministro e instalación de señalización de ambientes y seguridad	GLB	1.00
01.10	MANTENIMIENTO DE LETRERO PRINCIPAL		
01.10.01	Suministro e instalación de Letrero en estructura metálica c/letras pintadas de 1.20 x2.40	UND	1.00
01.10	MANTENIMIENTO DE VENTANAS		
01.10.01	Suministro e instalación de Ventana con marco de aluminio Inc/ Pintado	M2	20.95
02	INSTALACIONES SANITARIAS		
02.01	MANTENIMIENTO DE APARATOS SANITARIOS		
02.01.01	Suministro e instalación de lavadero de loza vitrificada tipo avante con rebose cromado y pedestal	UND	5.00
02.01.02	Suministro e instalación Inodoro de loza vitrificada tipo ONE PIECE	UND	5.00
02.02	MANTENIMIENTO SISTEMA DE AGUA FRIA		
02.02.01	Suministro e instalación de llaves para lavamanos hospitalario	PZA	6.00
02.02.02	Suministro e instalación de tanque elevado 1100 ltrs inc/ accesorios y base	GLB	1.00
02.03	MANTENIMIENTO DE DRENAJE PLUVIAL		
02.03.01	Suministro e instalación de drenaje pluvial en cobertura inc./ colocación montantes y descarga de agua al exterior	GLB	1.00
03	INSTALACIONES ELECTRICAS		
03.01	MANTENIMIENTO DE LUMINARIAS		
03.01.01	Suministro e instalación de artefacto p/empotrar paneles led incluido accesorios y cableado para instalación	GLB	1.00
03.02	MANTENIMIENTO DE TOMACORRIENTES		
03.02.01	Suministro, instalación de salida de tomacorriente doble con línea de tierra en pared incluye cablería	GLB	1.00
03.03	MANTENIMIENTO DE TABLEROS ELÉCTRICOS		
03.03.01	Suministro e instalación de tablero general eléctrico, llaves termicas y interruptor diferencial	GLB	1.00
03.04	PRUEBAS ELÉCTRICAS		
03.04.01	Pruebas eléctricas según código nacional de electricidad	UND	1.00
03.05	LIMPIEZA		
03.05.01	Actividad de limpieza final de actividad	M2	200.00

CENTRO DE SALUD ANASCAPA

DISTRITO DE OMATE

CUADRO DE VANDOS			
NOMBRE DEL AMBIENTE	TIPO	ANCHO	ALTO
Área de admisión	VC-1	1.30	1.30
Área de admisión	VC-2	1.20	1.15
Área de admisión	VC-3	1.93	1.15
Área de admisión	VC-4	1.93	1.15
Área de admisión	VC-5	1.06	1.10
Área de admisión	VC-6	0.84	0.40
Área de admisión	VC-7	0.36	1.10
Área de admisión	VC-8	1.08	0.40
Área de admisión	VC-9	1.00	0.40
Área de admisión	VC-10	1.32	1.10
Área de admisión	VC-11	0.41	1.04
Área de admisión	VC-12	0.41	1.10
Área de admisión	VC-13	1.20	1.04
Área de admisión	VC-14	1.20	1.10
Área de admisión	VC-15	0.91	0.60
Área de admisión	VC-16	0.76	1.10
Área de admisión	VC-17	1.20	1.14
Área de admisión	VC-18	0.41	1.04
Área de admisión	VC-19	1.20	1.10
Área de admisión	VC-20	1.20	1.10

CUADRO DE PUERTAS			
TIPO	NÚMERO	ANCHO	ALTO
P-01	05	0.90	3.22
P-02	01	0.96	2.25
P-03	04	0.62	1.78
P-04	01	1.00	2.25
P-05	02	0.70	2.25
P-06	01	2.90	2.25
P-07	01	0.80	2.25
P-08	01	0.85	2.25
P-09	04	0.90	2.25
P-10	02	0.78	2.25

LEYENDA	
LUMINARIA LED DE 60X60 ADOSADA AL CIELO RASO	
LUMINARIAS LED CIRCULARES DE 0.25	
LUMINARIAS EXTERIORES (ESPECIFICACIONES TÉCNICAS)	

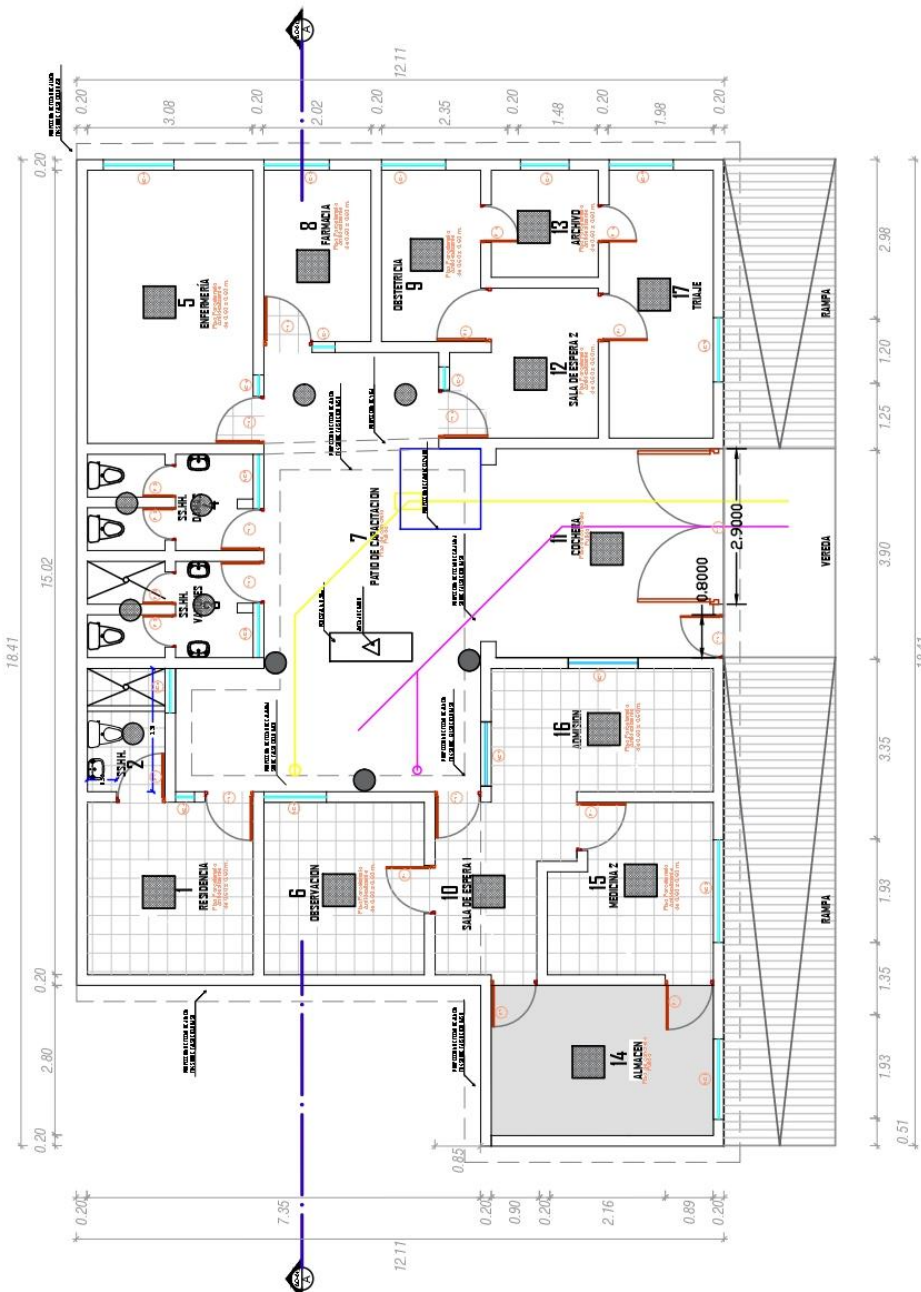

DISTRIBUCION PRIMER NIVEL

1:100

PUESTO DE SALUD ANASCAPA

CORTE A-A- ANASCAPA

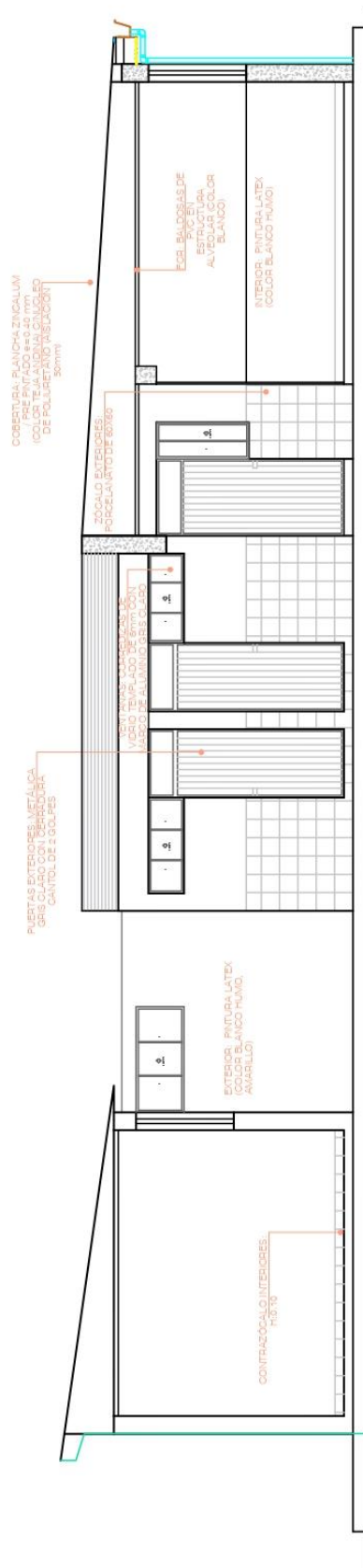

SECCION A - A

CUADRO DE ACABADOS

RESIDENCIA	AMBIENTE																	CUADRO DE ACABADOS	
	SS-MH	SS-MH VARONES	SS-MH DAMAS	TRIAGE	OBSE RVACION	PATIO DE CAPACITACION	FARMACIA	MEDICINA I	SALA DE ESPERA I	COCHERA	SALA DE ESPERA 2	ARCHIVO	ALMACEN	MEDICINA 2	ADMISSION	ENFERMERIA	EXTERIORES		OBSTETRICIA
X	X	X	X	X	X	X	X	X	X	X			X	X	X	X		X	PISO REVESTIMIENTO PORCELANATO ANTIOLESLIZANTE 0.60 X 0.60 PE-4
										X							X		PISO DECEMENTO PULIDO
								X	X					X	X	X	X	X	CONTRAZOCALO PORCELANATO ANTIOLESLIZANTE 0.60 X 0.10
						X				X									ZOCALO PORCELANATO PARA PAREDE DE 0.60 X 0.60 H-150
	X	X	X	X	X			X	X	X	X	X	X	X	X	X	X	X	PINTURA LATEX BLANCO HUMO
	X	X	X	X	X			X	X	X	X	X	X	X	X	X	X	X	FALSO CIELO RASO DE BALDOSAS SANITARIAS DE PVC

PUESTO DE SALUD ANASCAPA

DISTRITO DE OMAE

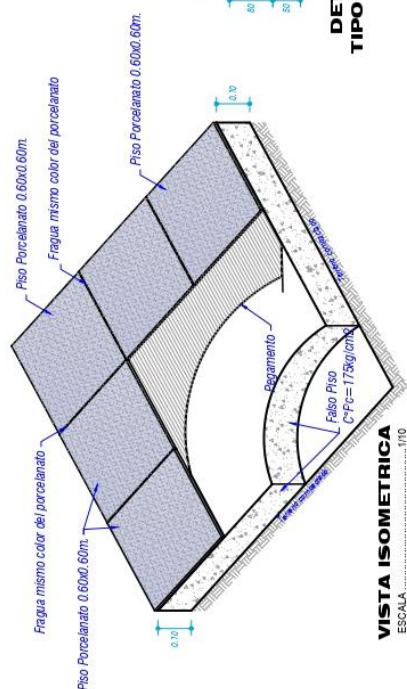

**DET. LLAVE
TIPO LEVA 1/2"**

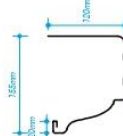

DETALLE DE CANALETA



PLANTA



V. FRONTAL

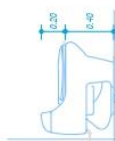

V. LATERAL



PLANTA

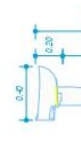

V. LATERAL

DETALLE EN SANITARIOS

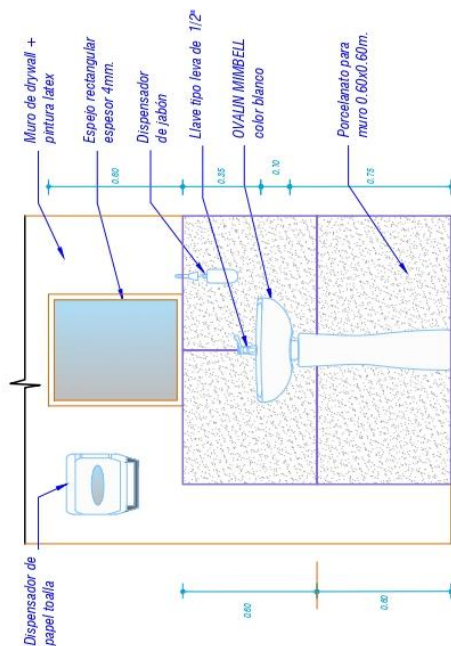

DETALLE DE ZÓCALO EN BAÑOS

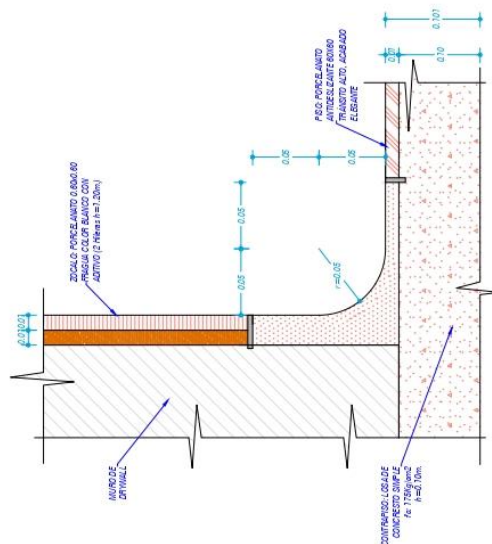

**DET. DE ENCUENTRO PISO PORCELANATO
CON CONTRAZOCALO**

TANQUE ELEVADO - ANASCAPA

PUESTO DE SALUD ANASCAPA

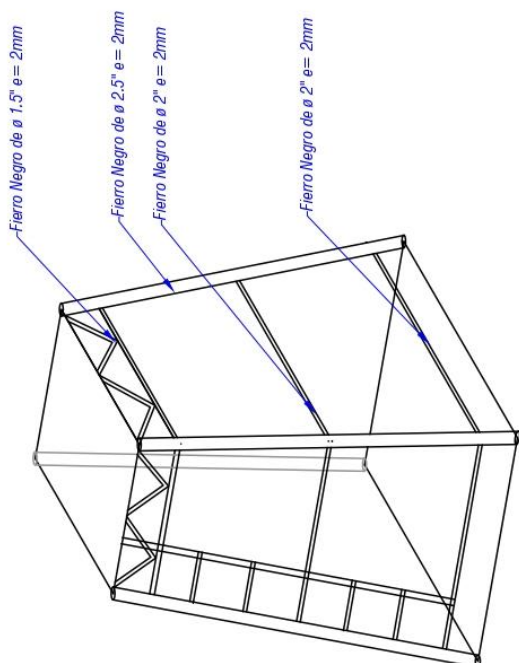

ISOMETRICO DE ESTRUCTURA

Esc. S/E

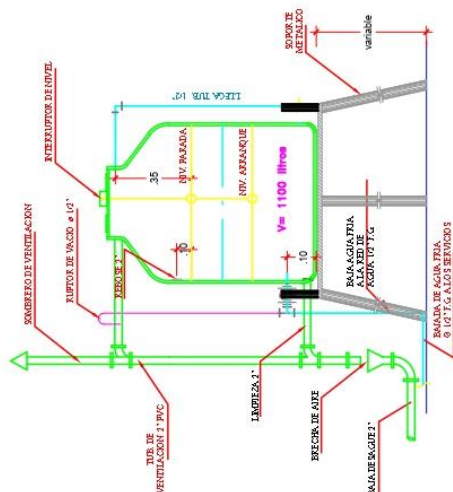

DETALLE TANQUE ELEVADO

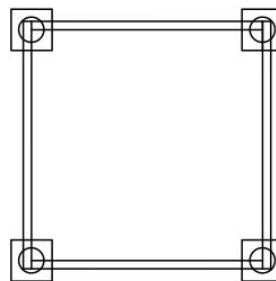
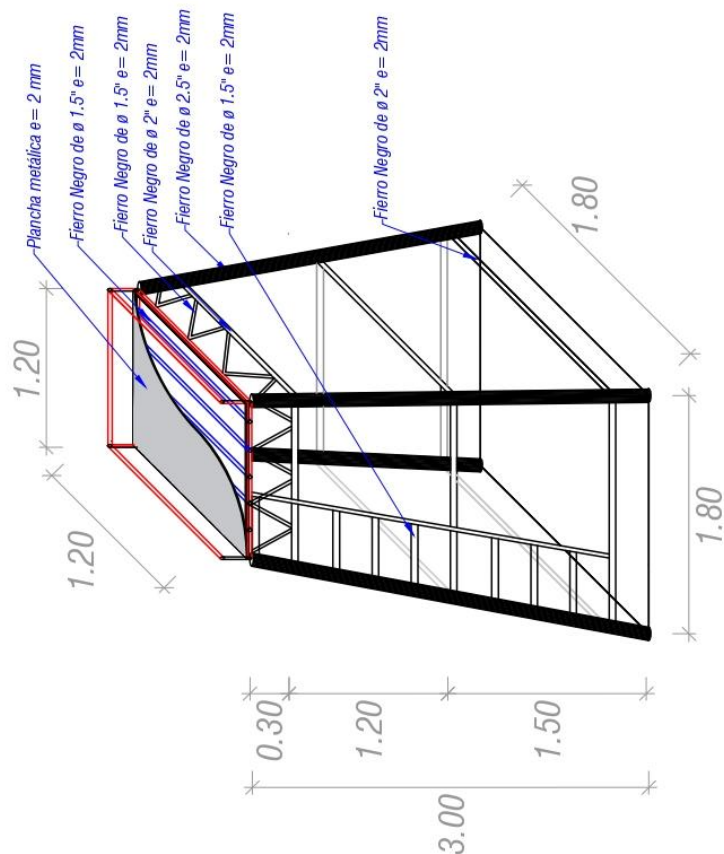

PLANTA DE TANQUE ELEVADO

PUESTO DE SALUD ANASCAPA

DISTRITO DE OMAE

FALSO CIELO RASO - ANASCAPA

PUESTO DE SALUD ANASCAPA

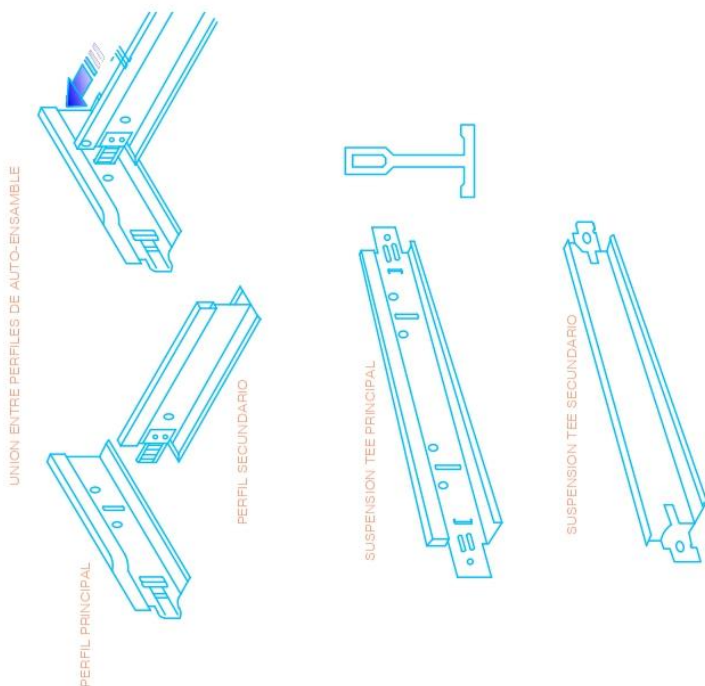
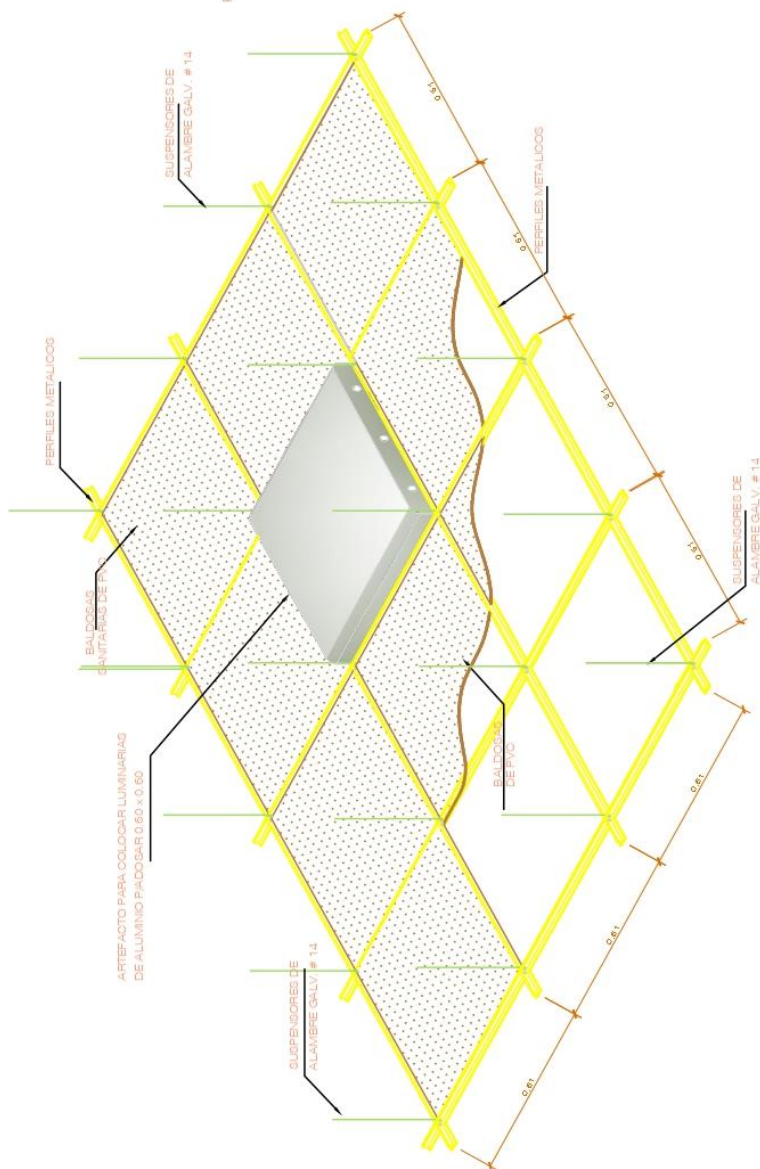

VISTA SUPERIOR CIELO RASO

Esc. 1/20

ESPECIFICACIONES

- 1 - El cielo raso va instalado en todos los ambientes del establecimiento de salud, menos en el patio.
- 2 - El material del cielo raso es de PVC.
- 3 - Se realizará la instalación de luminarias empotradas tal cual indica las especificaciones técnicas

PANEL LED 60x60 48W LUZ DÍA

MATERIAL BORDE ALUMINIO
DIMENSIONES 60.4x60.4x1.1cm
LED SMD 2835
POTENCIA 48W
TIPO DE LUZ DIRECTA
VOLTAJE AC 170-265V
VIDA ÚTIL 50,000 hrs.



ACCESORIOS DE CIELO RASO

PUESTO DE SALUD ANASCAPA

DISTRITO DE OMATE

COBERTURA DETALLE - ANASCAPA PUESTO DE SALUD ANASCAPA

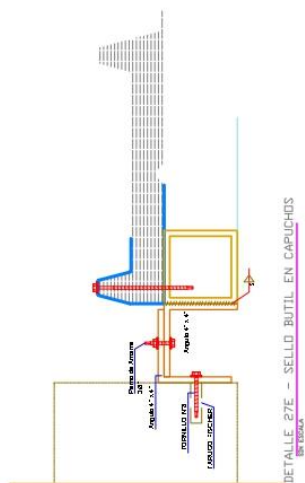

INCLINACIÓN	TRASLAPE (mm)
TECHO <10%	200
PARED >10%	150
PARED 100%	100

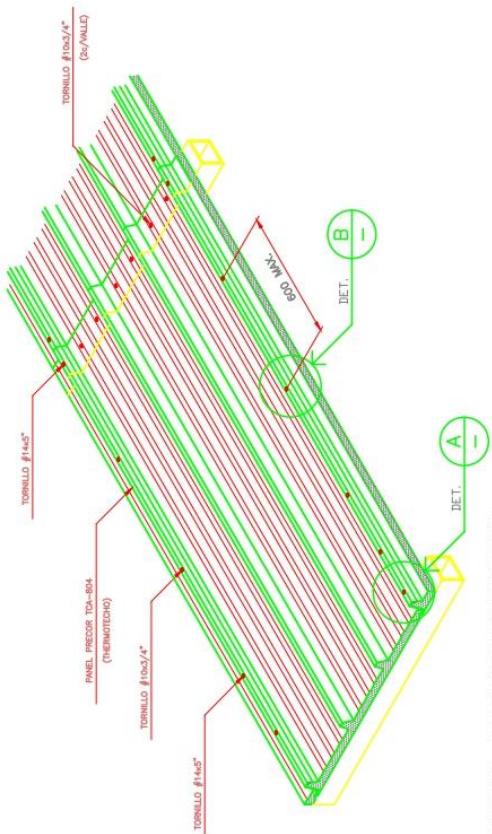
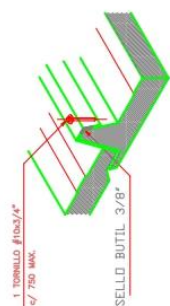
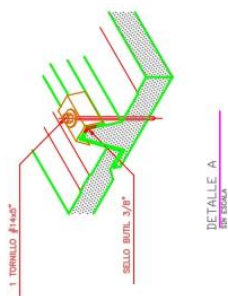

DETALLE 27D - DETALLE DE FIJACIÓN DE PANELES
SEN ESCALA

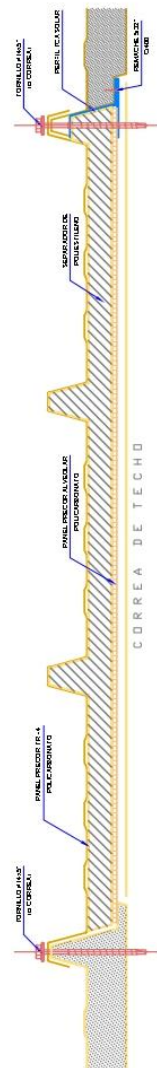
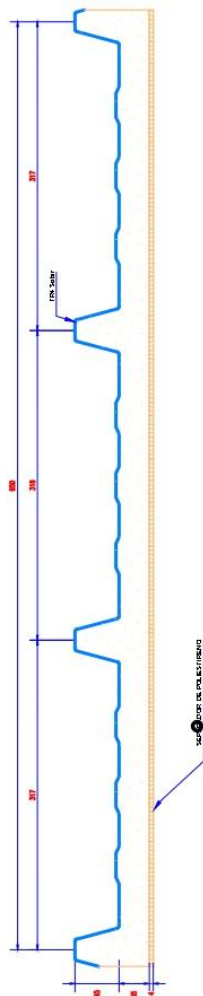
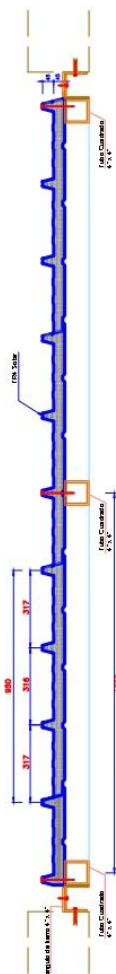

DETALLE 27C - FIJACIÓN TÍPICA DE PANEL SOLAR
ESC. 1:25

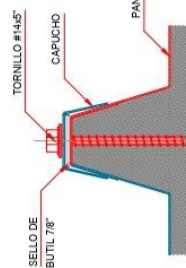

DETALLE 27E - DETALLE DE SELLO BUTIL EN CAPUCHOS
SEN ESCALA

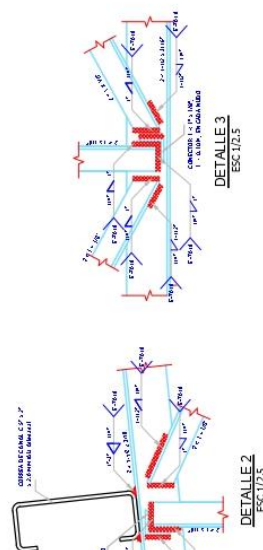

DETALLE 2
ESC. 1:25

PUESTO DE SALUD ANASCAPA

DISTRITO DE OMATE

COBERTURA DETALLE - ANASCAPA

PUESTO DE SALUD ANASCAPA

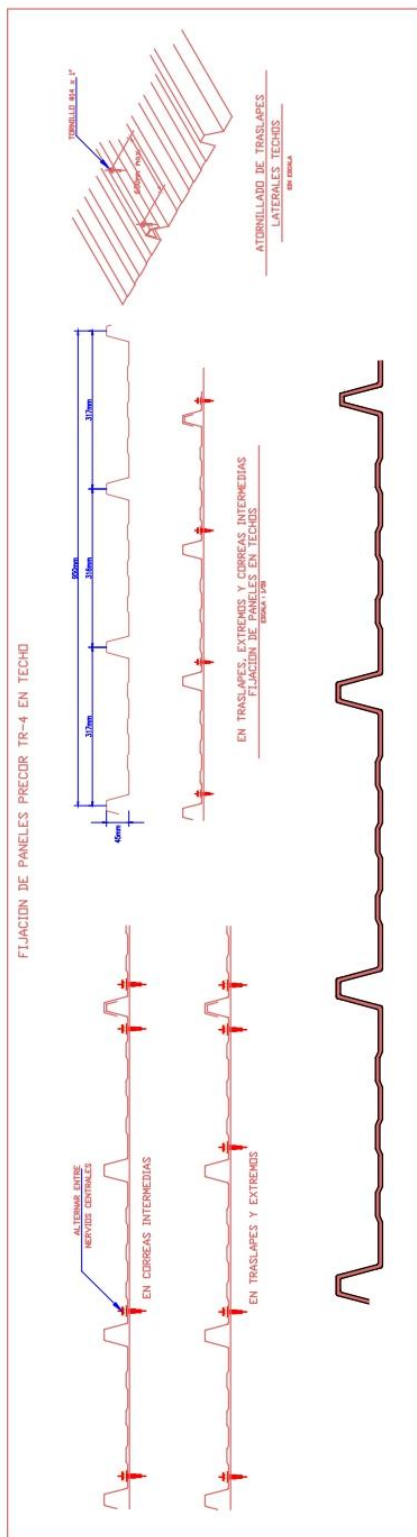

DETALLE 27 - COBERTURA AISLANTE TERMITECHO TCA
ESCALA 1/2

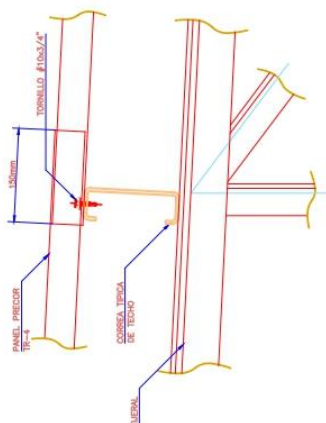
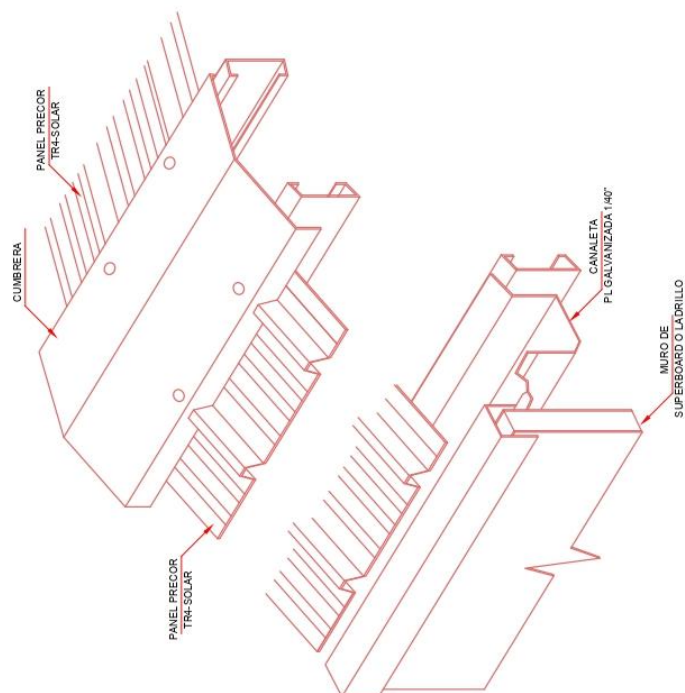

DETALLE 27H - DETALLE DE TRASLAPE
ESCALA 1/2

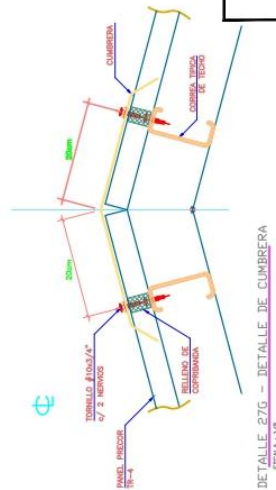

DETALLE 27G - DETALLE DE CUMBRE
ESCALA 1/2

TRASLAPE TRANSVERSAL

	INCLINACION	TRASLAPE (mm)
TECHO	<10%	200
	>10%	150
PARED		100

PUESTO DE SALUD ANASCAPA
DISTRITO DE OMATE

SUMI. DE INSTA. VENTA. - ANASCAPA

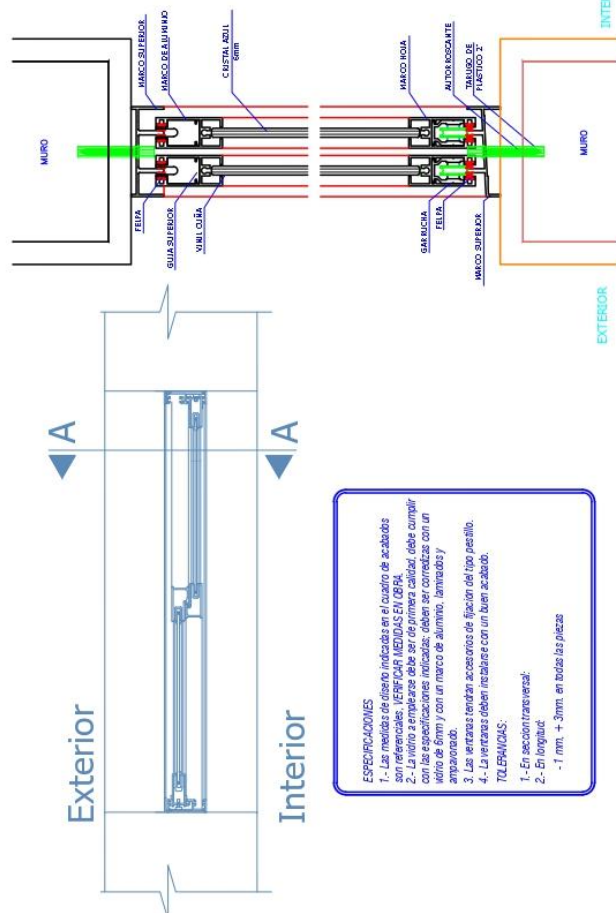
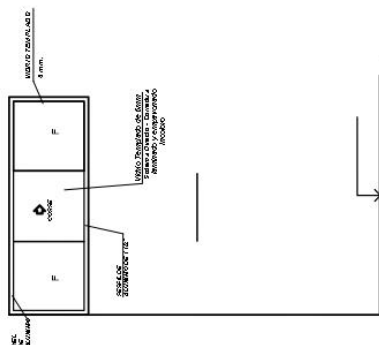
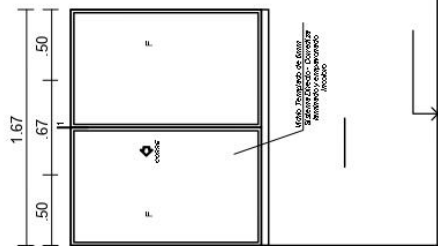
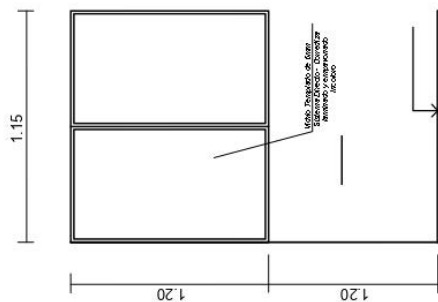
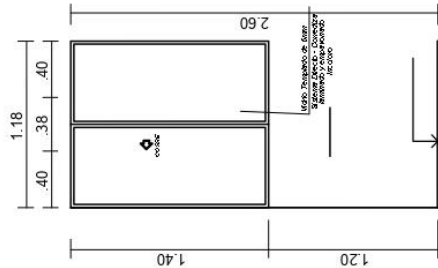

CUADRO DE VANDOS			
NOMBRE DEL AMBIENTE	TIPO	ANCHO	ALTO
Área de admisión	VC - 1	1.30	1.30
Área de admisión	VC - 2	1.20	1.15
Área de servicio de medicina	VC - 3	1.93	1.15
Área de almacen	VC - 4	1.93	1.15
Área de observación	VC - 5	1.06	1.10
Área de residencia SS HH	VC - 6	0.84	0.40
Área de residencia	VC - 7	0.86	1.10
Área de SS HH varones	VC - 8	1.08	0.40
Área de SS HH damas	VC - 9	1.00	0.40
Área de enfermería	VC - 10	1.32	1.10
Área de enfermería	VC - 11	0.41	1.04
Área de farmacia	VC - 12	0.41	1.10
Área de farmacia	VC - 13	1.20	1.04
Área de obstetricia	VC - 14	1.20	1.10
Área de archivo	VC - 15	0.91	0.60
Área de enfermería	VC - 16	0.76	1.10
Área de enfermería	VC - 17	1.20	1.14
Área de espera	VC - 18	0.41	1.04
Área de triaje	VC - 19	1.20	1.10
Área de triaje	VC - 20	1.20	1.10

PUESTO DE SALUD ANASCAPA

DISTRITO DE OMAE

COBERTURA 3

PUESTO DE SALUD ANASCAPA

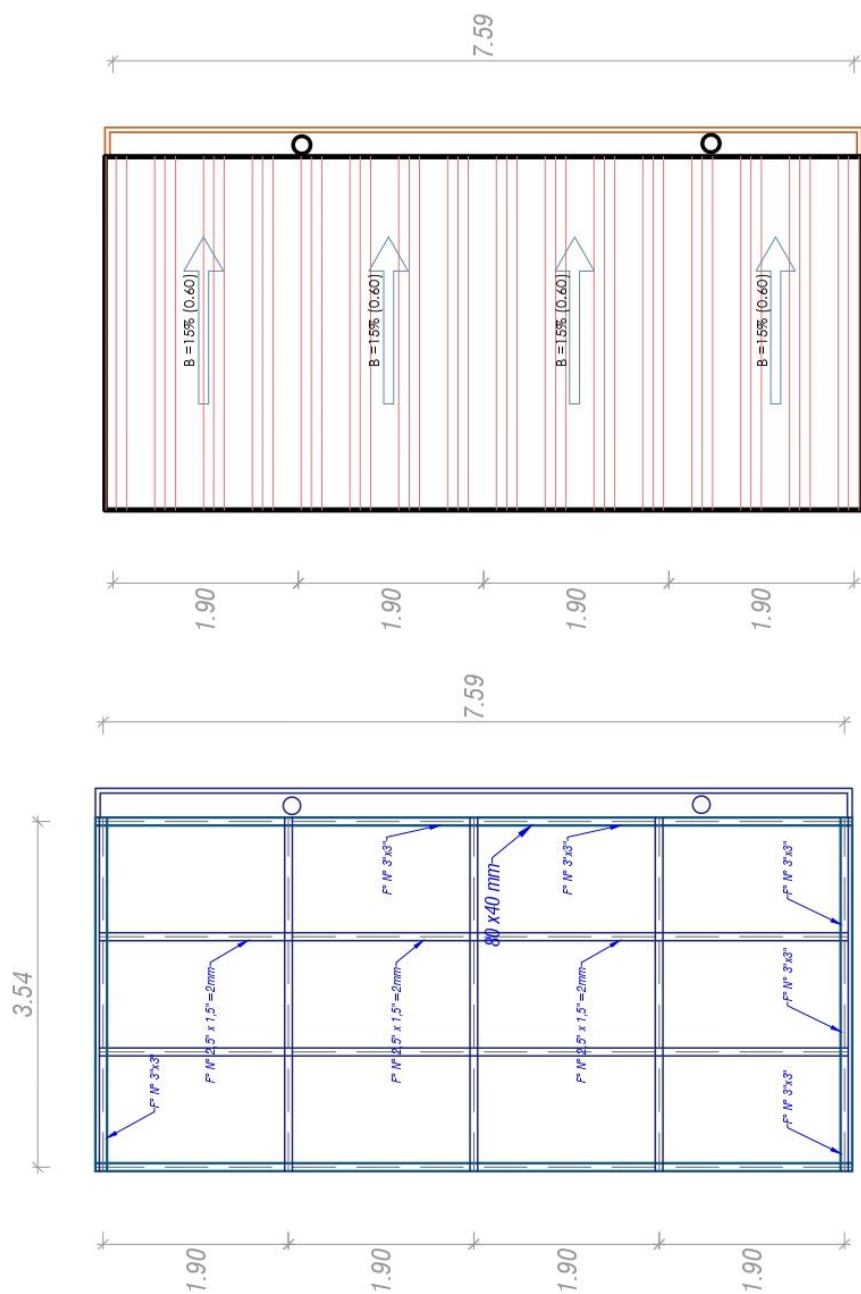

COBERTURA 3

PUESTO DE SALUD ANASCAPA
DISTRITO DE OMATE

PUESTO DE SALUD ANASCAPA

COBERTURA 2

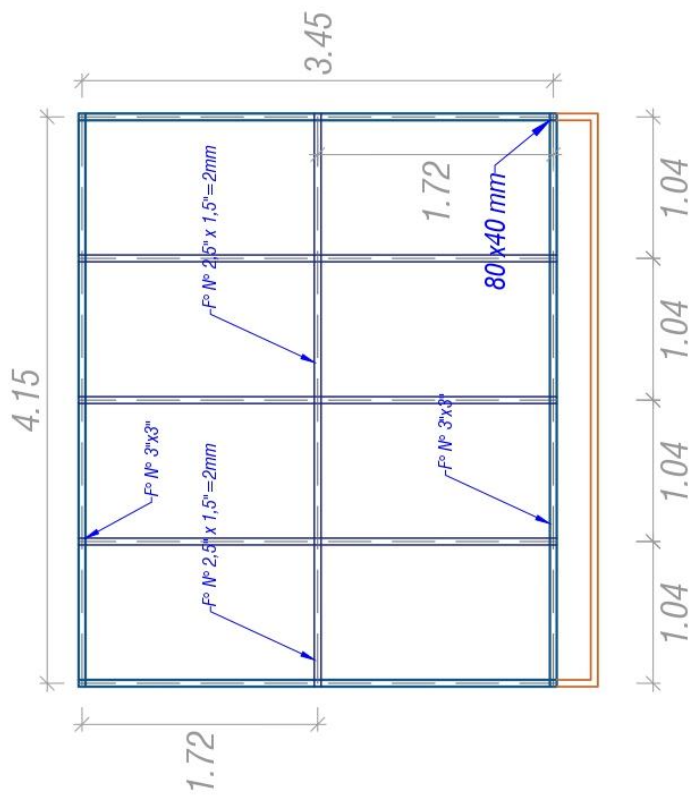
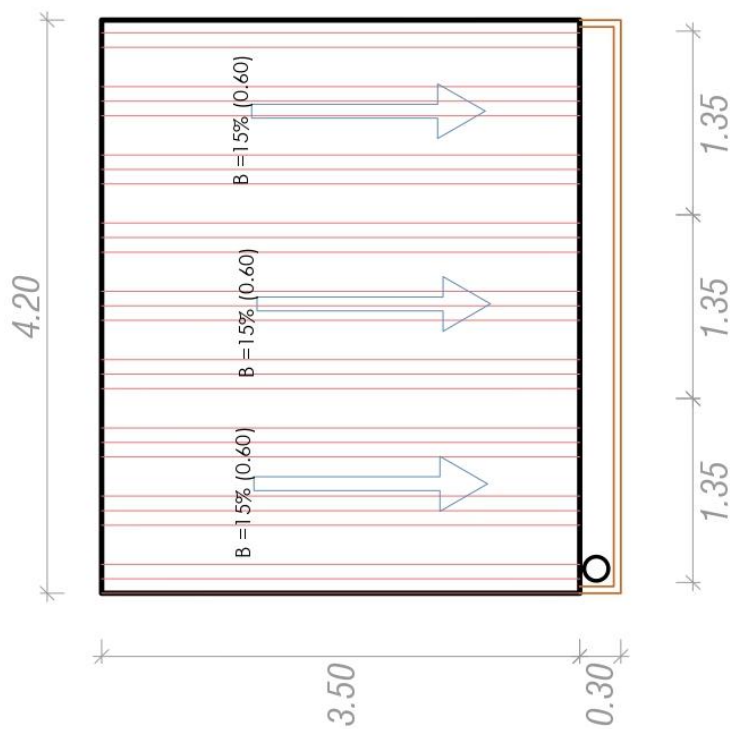

COBERTURA 2

Esc. S/E

PUESTO DE SALUD ANASCAPA
DISTRITO DE OMATE

COBERTURA 1

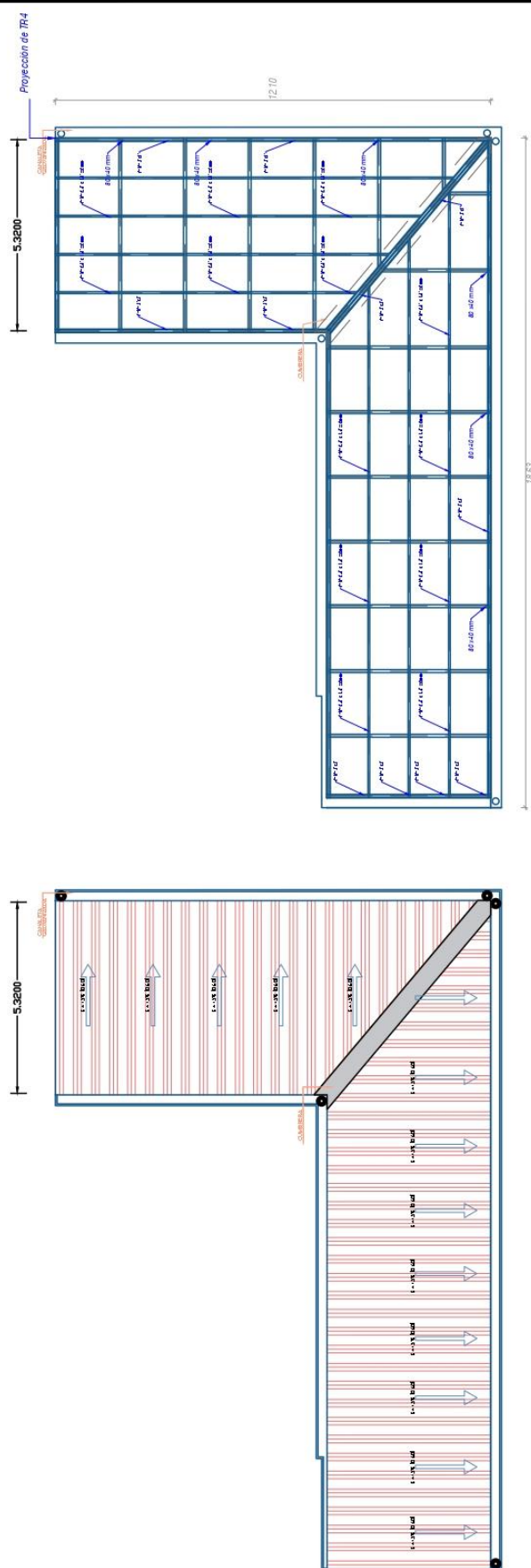

COBERTURA 1

PUESTO DE SALUD ANASCAPA
DISTRITO DE OMATE

COBERTURA - ANASCAPA

PUESTO DE SALUD ANASCAPA

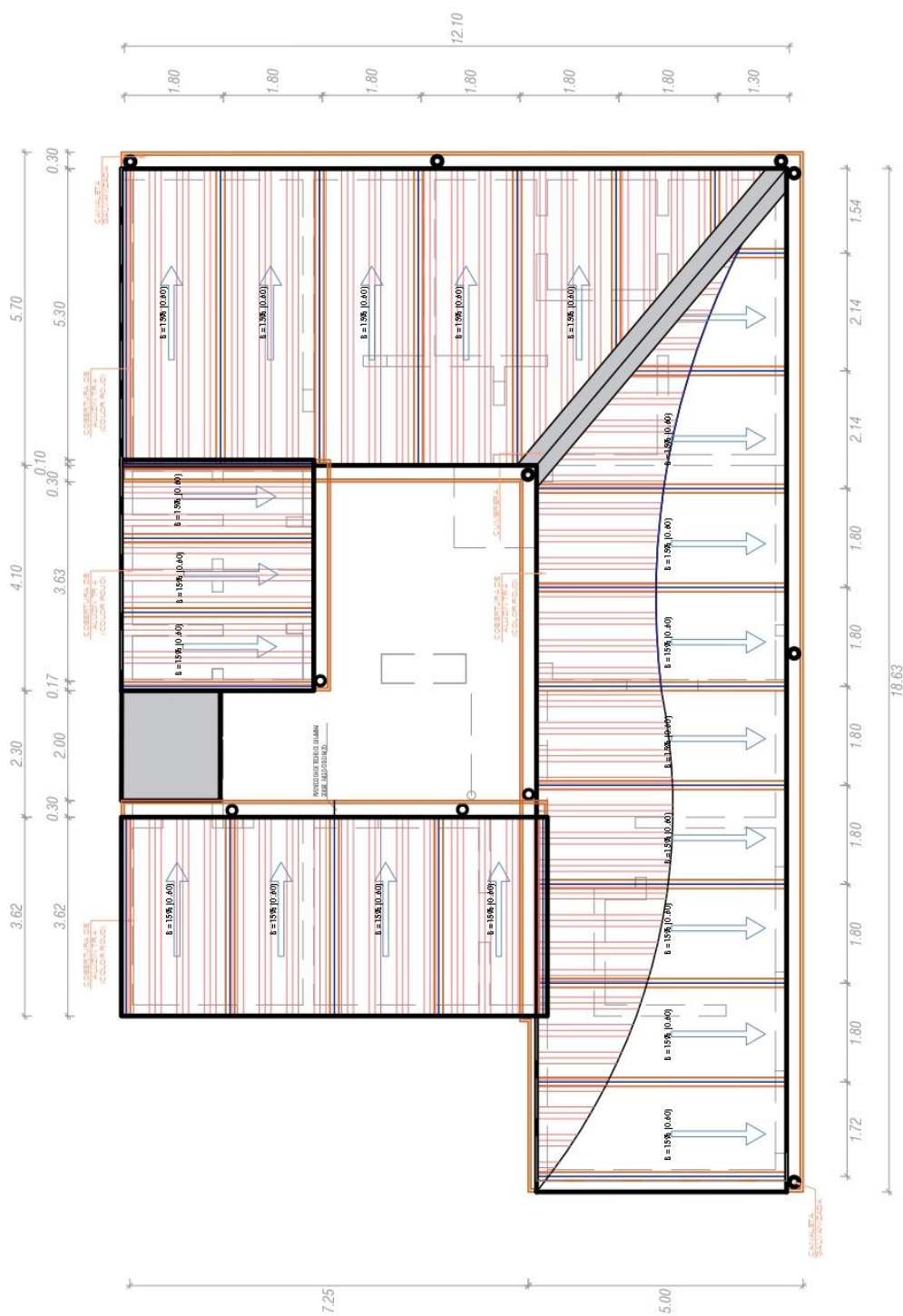

PLANTA DE COBERTURA

PUESTO DE SALUD ANASCAPA
DISTRITO DE OMAE

CENTRO DE SALUD ANASCAPA

DISTRITO DE OMATE

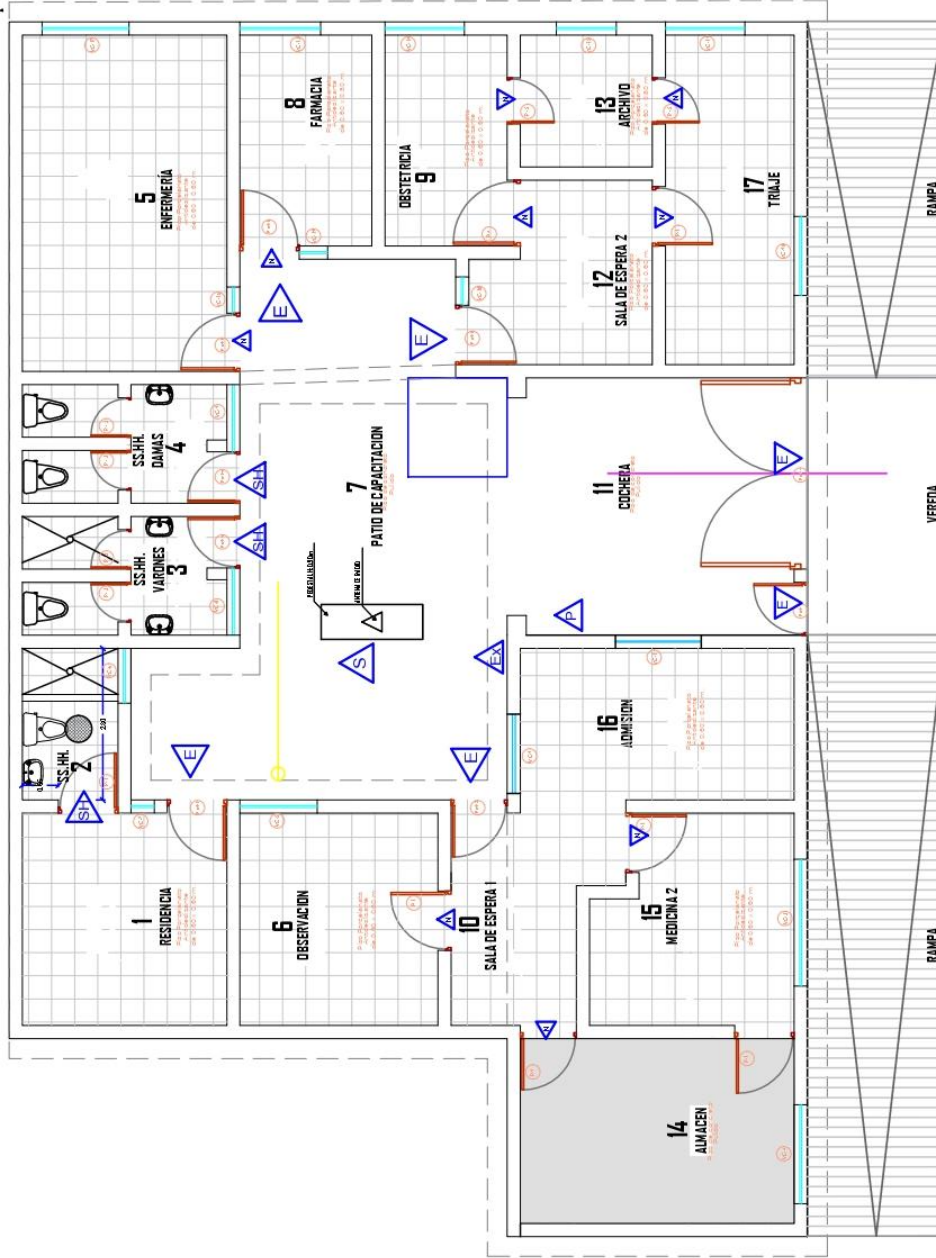

LEYENDA

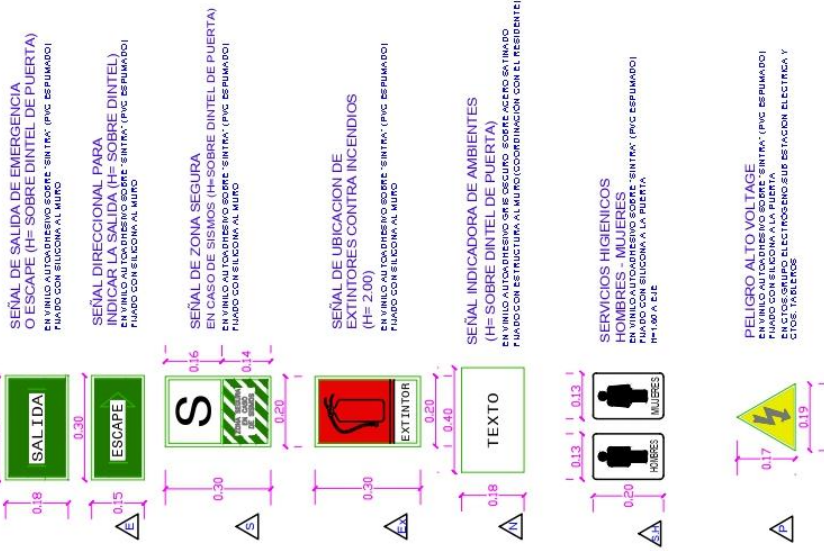

DETALLE TÍPICO LETRERO EN CONSULTORIOS

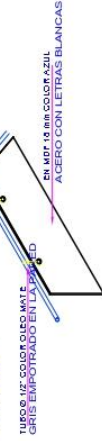

ARQUITECTURA SEÑALIZACIÓN